

LOA 2024

Lei Orçamentária
Anual





PREFEITURA MUNICIPAL DO CABO DE SANTO AGOSTINHO

LEI ORÇAMENTÁRIA ANUAL (LOA)

MUNICÍPIO DO CABO DE SANTO AGOSTINHO

EXERCÍCIO DE 2024



PREFEITURA MUNICIPAL DO CABO DE SANTO AGOSTINHO

PODER EXECUTIVO

CLAYTON DA SILVA MARQUES

PREFEITO

CGM | CONTROLADORIA GERAL DO MUNICÍPIO

PGM | PROCURADORIA GERAL DO MUNICÍPIO

CGP | CHEFIA DO GABINETE DO PREFEITO

SECRETARIAS MUNICIPAIS

SMAE | SECRETARIA MUNICIPAL DE ASSUNTOS ESTRATÉGICOS

SMAJ | SECRETARIA MUNICIPAL DE ASSUNTOS JURÍDICOS

SMGP | SECRETARIA MUNICIPAL DE GESTÃO PÚBLICA

SMPMA | SECRETARIA MUNICIPAL DE PLANEJAMENTO E MEIO AMBIENTE

SMGOP | SECRETARIA MUNICIPAL DE GOVERNO E ORÇAMENTO PARTICIPATIVO

SMI | SECRETARIA MUNICIPAL DE INFRAESTRUTURA

SMDS | SECRETARIA MUNICIPAL DE DEFESA SOCIAL

SMCRSP | SECRETARIA MUN. DE COORDENAÇÃO REGIONAL E SERVIÇOS PÚBLICOS

SMPROS | SECRETARIA MUNICIPAL DE PROGRAMAS SOCIAIS

SME | SECRETARIA MUNICIPAL DE EDUCAÇÃO

SMS | SECRETARIA MUNICIPAL DE SAÚDE

SMDET | SECRETARIA MUNICIPAL DE DESENVOLVIMENTO ECONÔMICO E TURISMO

SECRETARIAS EXECUTIVAS

SECOM | SECRETARIA EXECUTIVA DE COMUNICAÇÃO SOCIAL

SEMUL | SECRETARIA EXECUTIVA DA MULHER

SECOD | SECRETARIA EXECUTIVA DE COMBATE ÀS DROGAS

SEARH | SECRETARIA EXECUTIVA DE ADMINISTRAÇÃO E RECURSOS HUMANOS

SEFA | SECRETARIA EXECUTIVA DE FINANÇAS E ARRECADAÇÃO

SELOG | SECRETARIA EXECUTIVA DE LOGÍSTICA

SEMA | SECRETARIA EXECUTIVA DE MEIO AMBIENTE

SEOP | SECRETARIA EXECUTIVA DE ORÇAMENTO PARTICIPATIVO



PREFEITURA MUNICIPAL DO CABO DE SANTO AGOSTINHO

SEOBP | SECRETARIA EXECUTIVA DE OBRAS PÚBLICAS

SELP | SECRETARIA EXECUTIVA DE LIMPEZA PÚBLICA

SEJES | SECRETARIA EXECUTIVA DA JUVENTUDE E ESPORTES

SECL | SECRETARIA EXECUTIVA DE CULTURA E LAZER

SEAP | SECRETARIA EXECUTIVA DE ARTICULAÇÃO POLÍTICA

SEAGRO | SECRETARIA EXECUTIVA DE AGRICULTURA

SEAS | SECRETARIA EXECUTIVA DE ATENÇÃO A SAÚDE

SUPERINTENDÊNCIAS

SC.URB | SUPERINTENDÊNCIA DE CONTROLE URBANO

SPP | SUPERINTENDÊNCIA DE PLANEJAMENTO E PROJETOS

S.HAB | SUPERINTENDÊNCIA DE HABITAÇÃO

SAB | SUPERINTENDÊNCIA DE ABASTECIMENTO

SOP | SUPERINTENDÊNCIA DE ORÇAMENTO PÚBLICO

ADMINISTRAÇÃO INDIRETA – AUTARQUIAS

CABOPREV | INSTITUTO DE PREVIDÊNCIA SOCIAL DOS SERVIDORES DO MUNICÍPIO DO CABO DE SANTO AGOSTINHO

FACHUCA | FACULDADE DE CIÊNCIAS HUMANAS E SOCIAIS APLICADAS DO CABO DE SANTO AGOSTINHO

PODER LEGISLATIVO

VEREADORES:

ADSON JOSÉ DA SILVA MARQUES

AUGUSTO CÉSAR DA CUNHA PAIVA

AZIEL ALMEIDA DE SOUZA

BRUNO FREITAS VILAR

FLÁVIO ATILA DA SILVA LEITE

EDELRY DENIS PINHEIRO DE BARROS

ELISEU DA SILVA AZEDO

EMERSON VICTOR DE BARROS

GYSELLE KÉSIA ALVES DA SILVA



PREFEITURA MUNICIPAL DO CABO DE SANTO AGOSTINHO

JAMERSON WELLINGTON RAMOS DA SILVA

JOBSON SILVA DE AMORIM

JOSÉ CARLOS DE LIMA

JOSÉ FELICIANO DE BARROS JUNIOR

MARCOS MARINHO DE SOUZA

MARIA TEREZA CLAUDINA DE ARAÚJO

NELSON VALÉRIO DE OLIVEIRA

PEDRO MANOEL MESQUITA PEDROSA FILHO

RICARDO CARNEIRO DA SILVA

SUELEIDE TORRES DE SOUSA HONORATO

VICENTE MENDES SILVA NETO

WILKENBERG DOS VALES GOMES

SECRETARIA MUNICIPAL DE GESTÃO PÚBLICA

ORÇAMENTO MUNICIPAL

Coordenação Técnica

REGILENE FEIJÓ

Superintendente de Orçamento Público

CONSULTORIA

CESPAM

Centro de Estudos, Pesquisas e Assessoria em Administração Municipal.

Equipe Técnica

WILMAR PIRES BEZERRA

Mestre em Gestão Pública e Contador CRC nº 15.662/O-2

ÉBER WESLEY LEMOS DE QUEIROZ

Mestre em Gestão Pública e Contador CRC nº 22.436/O-1



PREFEITURA MUNICIPAL DO CABO DE SANTO AGOSTINHO

SUMÁRIO

LEI Nº 3.907, DE 03 DE JANEIRO DE 2024.....	007
ANEXO 1 DA LEI Nº 4.320/64 – DEMONSTRAÇÃO DA RECEITA E DESPESA SEGUNDO AS CATEGORIAS ECONÔMICAS	013
TABELA DA LEGISLAÇÃO DA RECEITA	014
TABELA EXPLICATIVA DA EVOLUÇÃO DA RECEITA	022
REPRESENTAÇÃO GRÁFICA DAS RECEITAS POR ORIGEM	023
COMPOSIÇÃO DA RECEITA MUNICIPAL	024
RELAÇÃO DAS FONTES DE RECURSOS	025
TABELA EXPLICATIVA DA EVOLUÇÃO DA DESPESA	027
DISTRIBUIÇÃO DO ORÇAMENTO POR ÓRGÃOS E FUNDOS ESPECIAIS	028
DESPESA POR GRUPO DE NATUREZA	029
DISTRIBUIÇÃO DAS DESPESAS POR FUNÇÃO	030
RELATÓRIO DA DESPESA LOA POR FUNÇÃO CONSOLIDADO	031
RELATÓRIO DA DESPESA LOA POR SUBFUNÇÃO CONSOLIDADO	033
DEMONSTRATIVO DAS RECEITAS E DESPESAS COM MANUTENÇÃO E DESENVOLVIMENTO DO ENSINO	034
DEMONSTRATIVO DO FUNDEB.....	035
DEMONSTRATIVO DA RECEITA DE IMPOSTOS E DAS DESPESAS PRÓPRIAS COM SAÚDE	036
DEMONSTRATIVO DOS RECURSOS DESTINADOS À CRIANÇA E AO ADOLESCENTE.....	037
DEMONSTRATIVO DOS RECURSOS DESTINADOS À RESERVA DE CONTINGÊNCIA	038
ANEXO 2 DA LEI Nº 4.320/64 – RECEITAS SEGUNDO AS CATEGORIAS ECONÔMICAS	039
ANEXO 2 DA LEI Nº 4.320/64 – DESPESAS SEGUNDO AS CATEGORIAS ECONÔMICAS	050
VALORES PREVISTOS NA DESPESA LOA POR NATUREZA	066
PROGRAMAS DE TRABALHO POR ÓRGÃOS E ENTIDADES	072
ANEXO 7 DA LEI Nº 4.320/64 – PROGRAMA DE TRABALHO DE GOVERNO – DEMONSTRATIVO DE FUNÇÕES, SUBFUNÇÕES E PROGRAMAS POR PROJETOS E ATIVIDADES	115
ANEXO 8 DA LEI Nº 4.320/64 – DEMONSTRATIVO DA DESPESA POR FUNÇÕES, SUBFUNÇÕES E PROGRAMAS, CONFORME O VÍNCULO COM OS RECURSOS	122
ANEXO 9 DA LEI Nº 4.320/64 – DEMONSTRATIVO DA DESPESA POR ÓRGÃOS E FUNÇÕES	129
DESCRIÇÃO DAS FINALIDADES DOS ÓRGÃOS E ENTIDADES CONFORME LEI DE ESTRUTURA ADMINISTRATIVA.....	136
ANEXO DE COMPATIBILIDADE PPA E LOA.....	290
DEMONSTRATIVO DE COMPATIBILIDADE ENTRE LDO E LOA 2023.....	361
ESTIMATIVA E COMPENSAÇÃO DA RENÚNCIA DE RECEITA	362
ANEXO – QUADRO DAS EMENDAS PARLAMENTARES APROVADAS.....	363



PREFEITURA MUNICIPAL DO CABO DE SANTO AGOSTINHO

LEI Nº 3.907, DE 03 DE JANEIRO DE 2024

Estima a RECEITA e fixa a DESPESA do Município para o exercício financeiro de 2024.

O PREFEITO DO MUNICÍPIO DO CABO DE SANTO AGOSTINHO, Estado de Pernambuco, no uso das atribuições conferidas pelo inciso X, do art. 55 da Lei Orgânica Municipal, consoante disposições do art. 165 da Constituição Federal e do art. 124, § 1º, inciso III, da Constituição do Estado de Pernambuco, faz saber, que a Câmara Municipal de Vereadores aprovou e EU sanciono a seguinte a lei:

CAPÍTULO I DAS DISPOSIÇÕES PRELIMINARES Seção Única Do Valor Global do Orçamento para 2024

Art. 1º Esta Lei estima a Receita do Município para o exercício financeiro de 2024, no montante de R\$ 1.280.700.000,00 (Um bilhão, duzentos e oitenta milhões e setecentos mil reais) e fixa a Despesa em igual valor, compreendendo, nos termos do art. 165 § 5º da Constituição Federal e da Lei de Diretrizes Orçamentárias:

I - Orçamento Fiscal, referente aos Poderes do Município, seus fundos, órgãos e entidades da Administração direta e indireta;

II - Orçamento da Seguridade Social, abrangendo às entidades e órgãos da Administração direta e indireta, incluídos fundos responsáveis pela saúde, previdência e assistência social.

Parágrafo único. Os valores constantes desta Lei e de seus anexos estão expressos em reais e a preços de junho de 2023.

CAPÍTULO II DOS ORÇAMENTOS, FISCAL E DA SEGURIDADE SOCIAL Seção I Da Estimativa da Receita

Art. 2º A receita total estimada nos orçamentos fiscal e da seguridade social é de R\$ 1.280.700.000,00 (Um bilhão, duzentos e oitenta milhões e setecentos mil reais), assim destinada:

- I - Orçamento Fiscal R\$ 1.056.242.000,00;
- II - Orçamento da Seguridade Social R\$ 224.458.000,00, onde:
 - a) R\$ 69.672.000,00 compreende receitas de saúde;
 - b) R\$ 5.079.000,00 refere-se às receitas de assistência social;
 - c) R\$ 149.707.000,00 corresponde às receitas do Regime Próprio de Previdência Social.



PREFEITURA MUNICIPAL DO CABO DE SANTO AGOSTINHO

Art. 3º As receitas do Orçamento Fiscal e da Seguridade Social, que decorrerão da arrecadação de tributos, contribuições e de outras receitas correntes e de capital previstas na legislação vigente, discriminadas em anexos que integram esta Lei, são estimadas com o seguinte desdobramento:

I	- RECEITAS CORRENTES.....	R\$ 1.209.495.000,00
a)	Receita de Impostos, Taxas e Contribuições de Melhoria.....	R\$ 268.955.000,00
b)	Receita de Contribuições.....	R\$ 48.603.000,00
c)	Receita Patrimonial.....	R\$ 67.066.000,00
d)	Receita Industrial.....	R\$ 0,00
e)	Receita de Serviços.....	R\$ 1.000.000,00
f)	Transferências Correntes.....	R\$ 924.788.000,00
g)	Outras Receitas Correntes.....	R\$ 15.449.800,00
h)	Total das Receitas Correntes.....	R\$ 1.325.861.800,00
i)	(-) Deduções Legais de Receitas.....	R\$ 116.366.800,00
II	- RECEITAS DE CAPITAL.....	R\$ 18.000.000,00
	Operações de Crédito.....	R\$ 10.000.000,00
	Alienação de Bens.....	R\$ 1.000.000,00
	Transferências de Capital.....	R\$ 7.000.000,00
III	- RECEITAS INTRAORÇAMENTÁRIAS.....	R\$ 53.205.000,00
	Receitas Correntes Intraorçamentárias.....	R\$ 53.205.000,00
	Receitas de Capital Intraorçamentárias.....	R\$ 0,00
IV	- RECEITA TOTAL.....	R\$ 1.280.700.000,00

§ 1º As receitas estimadas no orçamento e discriminadas de forma consolidada neste artigo, estão detalhadas no Anexo 02, pela natureza, conforme estabelece a Lei Federal nº 4.320, de 17 de março de 1964.

§ 2º As fontes/destinação de recursos estão indicadas nos anexos desta Lei.

Seção II Da Fixação da Despesa

Art. 4º A Despesa total é fixada nos Orçamentos Fiscal e da Seguridade Social em R\$ 1.280.700.000,00 (Um bilhão, duzentos e oitenta milhões e setecentos mil reais), e desdobrada, nos termos da Lei de Diretrizes Orçamentárias, em:



PREFEITURA MUNICIPAL DO CABO DE SANTO AGOSTINHO

- I - Orçamento Fiscal R\$ 902.351.140,00;
II - Orçamento da Seguridade Social R\$ 378.348.860,00, com o seguinte

detalhamento:

- a) R\$ 228.320.860,00 compreende despesas com saúde;
b) R\$ 38.030.200,00 são despesas com assistência social;
c) R\$ 111.997.800,00 corresponde às despesas do Regime Próprio de Previdência Social.

§ 1º Do montante das despesas fixadas nas alíneas “a”, “b” e “c” do inciso II do caput deste artigo R\$ 153.890.860,00 serão custeadas com recursos do Orçamento Fiscal, consoante art. 195, § 2º da Constituição Federal.

§ 2º Nas despesas da seguridade social que serão custeadas com recursos do orçamento fiscal incluem-se aportes adicionais ao Regime Próprio de Previdência Social.

Seção III

Da Distribuição da Despesa por Função, Órgãos e Categorias Econômicas

Art. 5º A despesa total fixada por funções, subfunções, projetos, atividades e operações especiais dos Poderes e Órgãos, está detalhada nos Anexos 06 a 09, nos termos da Lei Federal nº 4.320, de 17 de março de 1964.

Art. 6º As categorias econômicas e despesas por grupos estão demonstradas de forma analítica, individualizada por órgão, no Anexo 02 e consolidadas no Resumo da Natureza da Despesa, conforme discriminação abaixo:

I - DESPESAS CORRENTES.....	R\$ 964.687.890,00
a) Pessoal e Encargos Sociais.....	R\$ 539.388.310,00
b) Juros e Encargos de Dívida.....	R\$ 11.725.000,00
c) Outras Despesas Correntes.....	R\$ 413.574.580,00
II - DESPESAS DE CAPITAL.....	R\$ 131.681.040,00
Investimentos.....	R\$ 115.606.040,00
Inversões Financeiras.....	R\$ 250.000,00
Amortização de Dívida.....	R\$ 15.825.000,00
III - DESPESAS INTRAORÇAMENTÁRIAS.....	R\$ 53.205.000,00
Despesas Correntes Intraorçamentárias.....	R\$ 53.205.000,00
Despesas de Capital Intraorçamentárias.....	R\$ 0,00
IV - RESERVA DE CONTINGÊNCIA.....	R\$ 131.126.070,00
V - TOTAL DA DESPESA.....	R\$ 1.280.700.000,00



PREFEITURA MUNICIPAL DO CABO DE SANTO AGOSTINHO

Seção IV

Dos Anexos de Compatibilidade e de Compensação

Art. 7º Para atender a Lei de Diretrizes Orçamentárias, também integra a presente Lei os seguintes anexos:

I - Anexo de Compatibilidade da Programação com as Metas Fiscais da Lei de Diretrizes Orçamentárias;

II - Demonstrativo de estimativa da Compensação da Renúncia de Receita decorrente de anistias, remissões, subsídios e benefícios de natureza financeira, tributária e creditícia, estabelecido pelo § 6º do art. 165 da Constituição da República.

CAPÍTULO III

DAS AUTORIZAÇÕES E CRÉDITOS ADICIONAIS

Seção Única

Dos Créditos Adicionais Suplementares e Autorizações

Art. 8º Fica o Chefe do Poder Executivo autorizado, durante o exercício de 2024, a:

I - abrir créditos adicionais suplementares, mediante decreto, até o limite correspondente a 30% (trinta por cento) do total da despesa fixada na presente Lei, nos termos dos artigos 7º e 43 da Lei Federal nº 4.320, de 17 de março de 1964, para atender insuficiência de dotações estabelecidas nesta Lei e em créditos adicionais;

II – abrir créditos adicionais suplementares utilizando recursos de superávit financeiro, até o limite do valor do superávit apurado em balanço patrimonial do exercício anterior;

III - abrir créditos adicionais suplementares utilizando recursos de excesso de arrecadação, até o limite do valor do excesso apurado, observada a vinculação de que trata o art. 8º da Lei Complementar nº 101, de 4 de maio de 2000;

IV - abrir créditos adicionais suplementares utilizando recursos da Reserva de Contingência, até o limite do valor da reserva fixada nesta Lei;

V - abrir créditos adicionais suplementares utilizando recursos da Reserva Orçamentária do RPPS, até o limite do valor da reserva fixada nesta Lei.

§ 1º As inclusões e alterações de fontes de recursos e modalidades de aplicação, serão feitas mediante decreto.

§ 2º Havendo mudanças na codificação das fontes/destinação de recursos determinadas pelo Tribunal de Contas do Estado de Pernambuco e/ou pela Secretaria do Tesouro Nacional, deverão ser atualizados, por decreto, nos anexos da Lei Orçamentária para o exercício de 2024.



PREFEITURA MUNICIPAL DO CABO DE SANTO AGOSTINHO

§ 3º Fica autorizada a abertura de crédito adicional suplementar para utilização do saldo da conta do Fundeb do exercício anterior, para atendimento ao art. 25, § 3º da Lei Federal nº 14.113, de 25 de dezembro de 2020.

Art. 9º A transposição, o remanejamento ou a transferência de recursos, dentro da mesma categoria de programação e categoria econômica de despesa que não altere o seu valor total, serão efetuadas através de portaria da Secretaria Executiva de Finanças e Arrecadação e/ou Secretaria Municipal de Gestão Pública, sem onerar o percentual autorizado no inciso I do art. 8º desta Lei.

CAPÍTULO IV DAS OPERAÇÕES DE CRÉDITO Seção Única Da Autorização para Realizar Operações de Crédito

Art. 10. O Poder Executivo fica autorizado a contratar e oferecer garantias a empréstimos voltados para investimentos, modernização administrativa e tributária, consoante disposições do inciso II do art. 7º da Lei Federal nº 4.320/1964, respeitados os limites da Lei Complementar nº 101/2000, de Resoluções do Senado Federal e disposições da legislação pertinente.

Parágrafo único. A Lei específica que autorizar a operação de crédito poderá reestimar a receita de capital de operações de crédito, prevista no orçamento.

CAPÍTULO V DAS DISPOSIÇÕES GERAIS Seção Única Das Disposições Gerais

Art.11. A utilização de dotações com recursos vinculados às transferências voluntárias, por meio de convênios e contratos de repasse, ou custeadas por operações de crédito fica condicionada à celebração dos instrumentos respectivos.

Art. 12. O Chefe do Poder Executivo, no âmbito deste Poder, adotará parâmetros para utilização das dotações, de forma a compatibilizar a realização de despesas à efetiva arrecadação das receitas e para garantir as metas de resultado estabelecidas na Lei de Diretrizes Orçamentárias, consoante legislação específica.

Art. 13. Poderão ser designadas como unidades gestoras de créditos orçamentários, por ato do Chefe do Executivo, unidades administrativas subordinadas ao mesmo órgão, com as atribuições de movimentar dotações consignadas às unidades orçamentárias, conforme disposições do parágrafo único do art. 14 e do art. 66 da Lei Federal nº 4.320/1964.



PREFEITURA MUNICIPAL DO CABO DE SANTO AGOSTINHO

Parágrafo único. Os compromissos assumidos pelas unidades orçamentárias e fundos, deverão se limitar aos recursos orçamentários disponibilizados, priorizando à aplicação em despesas obrigatórias de natureza continuada.

Art. 14. Esta Lei entra em vigor na data de sua publicação e seus efeitos vigoram a partir de 1º de janeiro de 2024.

Palácio Conde da Boa Vista, 03 de janeiro de 2024.

CLAYTON DA SILVA MARQUES
- PREFEITO -

CHANCELAS:

José de Arimatéia Jerônimo Santos
Secretário Municipal de Gestão Pública



Município do Cabo de Santo Agostinho
ORÇAMENTO 2024
TABELA DA LEGISLAÇÃO DA RECEITA

(Atualizada pela Nova Classificação da Receita definida pelas Portarias STN/MF nº 699, de 7 de julho de 2023 (MDF 14ª Edição) e Portaria STN nº 831/2021, atualizada pela Portaria STN nº 923, de 08/07/2021, Portaria STN nº 1.128, de 04/11/2021, Portaria STN nº 1.446, de 14/06/2022, pela Portaria STN nº 1.567, de 31/08/2022 (ATO RETIFICADOR DE 01/09/2022), Portaria STN nº 10.460, de 7/12/2022 e Portaria STN/MF nº 277, de 26/4/2023)

Natureza da Receita	Especificação	Amparo Legal
NR	Especificação	Amparo Legal
1.0.0.00.0.0	Receitas Correntes	Lei nº 4.320, de 17 de março de 1964, § 1º do art. 11, com redação dada pelo Decreto-Lei nº 1.939, de 20 de maio de 1982.
1.1.0.00.0.0	Impostos, Taxas e Contribuições de Melhoria	Lei nº 4.320, de 17 de março de 1964, § 4º do art. 11, com redação dada pelo Decreto-Lei nº 1.939, de 20 de maio de 1982.
1.1.1.0.00.0.0	Impostos	Constituição Federal, art. 153; e Lei nº 5.172, de 25 de outubro de 1966 (CTN), art. 16.
1.1.1.2.00.0.0	Impostos sobre o Patrimônio	Portaria Conjunta STN/SOF/ME nº 16, de 11 de fevereiro de 2021.
1.1.1.2.50.0.0	Imposto sobre a Propriedade Predial e Territorial Urbana	Esta natureza é agregadora. Verificar os códigos de natureza de receita específicos.
1.1.1.2.50.0.1	Imp. sob. a Prop. Predial e Territorial Urbana - Principal	Constituição Federal (CF), art. 156, I; Lei Federal nº 5.172, de 25 de outubro de 1966 (CTN), art. 32; e Código Tributário Municipal (CTM).
1.1.1.2.50.0.2	Imp. s/ a Prop. Predial e Territorial Urbana - Multas e Juros	Vide código de receita principal.
1.1.1.2.50.0.3	Imp. s/ a Prop. Predial e Territorial Urbana - Dívida Ativa	Vide código de receita principal.
1.1.1.2.50.0.4	Imp. s/ a Prop. Pre. e Territ. Urb. - Dívida Ativa - Multas e Juros	Vide código de receita principal.
1.1.1.2.53.0.0	Imp s/ Trans Inter-Vivos de Bens Imóveis	Esta natureza é agregadora. Verificar os códigos de natureza de receita específicos.
1.1.1.2.53.0.1	Imp s/ Trans Inter-Vivos de Bens Imóveis - Principal	Constituição Federal (CF), art. 156, II; Lei Federal nº 5.172, de 25 de outubro de 1966 (CTN), art. 35; e Código Tributário Municipal (CTM).
1.1.1.2.53.0.2	Imp s/ Trans Inter-Vivos de Bens Imóveis - Multas e Juros	Vide código de receita principal.
1.1.1.2.53.0.3	Imp s/ Trans Inter-Vivos de Bens Imóveis - Dívida Ativa	Vide código de receita principal.
1.1.1.2.53.0.4	ITBI - Dívida Ativa - Multas e Juros	Vide código de receita principal.
1.1.1.3.00.0.0	Impostos sobre a Renda e Proventos de Qualquer Natureza	Portaria Conjunta STN/SOF/ME nº 16, de 11 de fevereiro de 2021.
1.1.1.3.01.0.0	Imposto sobre a Renda de Pessoa Física - IRPF	Esta natureza é agregadora. Verificar os códigos de natureza de receita específicos.
1.1.1.3.01.0.1	Imposto sobre a Renda de Pessoa Física - IRPF - Principal	Constituição Federal, art. 158, I; Decreto no 3.000, de 26 de março de 1999; Lei no 8.981, de 20 de janeiro de 1995; Lei no 11.119, de 25 de maio de 2005; Lei no 11.311, de 13 de junho de 2006; Lei 11.482, de 31 de maio de 2007; e Medida Provisória nº 451, de 15 de dezembro de 2008
1.1.1.3.01.0.2	Imposto sobre a Renda de Pessoa Física - IRPF - Multas e Juros	Vide código de receita principal.
1.1.1.3.01.0.3	Imposto sobre a Renda de Pessoa Física - IRPF - Dívida Ativa	Vide código de receita principal.
1.1.1.3.01.0.4	Imposto sobre a Renda de Pessoa Física - IRPF - Dívida Ativa - Multas e Juros	Vide código de receita principal.
1.1.1.3.03.0.0	Imposto sobre a Renda - Retido na Fonte	Esta natureza é agregadora. Verificar os códigos de natureza de receita específicos.
1.1.1.3.03.1.0	Imposto sobre a Renda - Retido na Fonte - Trabalho	Esta natureza é agregadora. Verificar os códigos de natureza de receita específicos.
1.1.1.3.03.1.1	Imposto sobre a Renda - Retido na Fonte - Trabalho - Principal	Constituição Federal, art. 158, I; Decreto no 3.000, de 26 de março de 1999; Lei no 8.981, de 20 de janeiro de 1995; Lei no 11.119, de 25 de maio de 2005; Lei no 11.311, de 13 de junho de 2006; Lei 11.482, de 31 de maio de 2007; e Medida Provisória nº 451, de 15 de dezembro de 2008
1.1.1.3.03.1.2	Imposto sobre a Renda - Retido na Fonte - Trabalho - Multas e Juros	Vide código de receita principal.
1.1.1.3.03.1.3	Imposto sobre a Renda - Retido na Fonte - Trabalho - Dívida Ativa	Vide código de receita principal.
1.1.1.3.03.1.4	Imposto sobre a Renda - Retido na Fonte - Trabalho - Dívida Ativa - Multas e Juros	Vide código de receita principal.
1.1.1.3.03.4.0	Imposto s/ a Renda - Retido na Fonte - Outros Rendimentos	Esta natureza é agregadora. Verificar os códigos de natureza de receita específicos.
1.1.1.3.03.4.1	Imposto s/ a Renda - Retido na Fonte - Outros Rendimentos - Principal	Constituição Federal, art. 158, I; e Decreto no 3.000, de 26 de março de 1999.
1.1.1.3.03.4.2	Imposto s/ a Renda - Retido na Fonte - Outros Rendimentos - Multas e Juros	Vide código de receita principal.
1.1.1.3.03.4.3	Imposto s/ a Renda - Retido na Fonte - Outros Rendimentos - Dívida Ativa	Vide código de receita principal.
1.1.1.3.03.4.4	Imposto s/ a Renda - Retido na Fonte - Outros Rendimentos - Dívida Ativa - Multas e Juros	Vide código de receita principal.
1.1.1.4.00.0.0	Impostos Sobre a Produção, Circulação de Mercadorias e Serviços	Portaria Conjunta STN/SOF/ME nº 16, de 11 de fevereiro de 2021.
1.1.1.4.51.0.0	Impostos Sobre Serviços	Esta natureza é agregadora. Verificar os códigos de natureza de receita específicos.
1.1.1.4.51.1.0	Imposto Sobre Serviços de Qualquer Natureza - ISSQN	Esta natureza é agregadora. Verificar os códigos de natureza de receita específicos.
1.1.1.4.51.1.1	Imposto Sobre Serviços de Qualquer Natureza - Principal	Constituição Federal (CF), art. 156, III; Lei Complementar nº 116, de 31 de julho de 2006; e Código Tributário Municipal (CTM).
1.1.1.4.51.1.2	Imposto Sobre Serviços de Qualquer Natureza - Multas e Juros	Vide código de receita principal.
1.1.1.4.51.1.3	Imposto Sobre Serviços de Qualquer Natureza - Dívida Ativa	Vide código de receita principal.
1.1.1.4.51.1.4	Imp. s/ Serv. de Qualquer Natureza - Dívida Ativa - Multas e Juros	Vide código de receita principal.
1.1.1.9.00.0.0	Outros Impostos	Portaria STN nº 831, de 07 de maio de 2021
1.1.1.9.99.0.0	Outros Impostos	Esta natureza é agregadora. Verificar os códigos de natureza de receita específicos.
1.1.1.9.99.0.1	Outros Impostos - Principal	Portaria STN nº 831, de 07 de maio de 2021
1.1.1.9.99.0.2	Outros Impostos - Multas e Juros	Vide código de receita principal.
1.1.1.9.99.0.3	Outros Impostos - Dívida Ativa	Vide código de receita principal.
1.1.1.9.99.0.4	Outros Impostos - Dívida Ativa - Multas e Juros	Vide código de receita principal.
1.1.2.0.00.0.0	Taxas	Esta natureza é agregadora. Verificar os códigos de natureza de receita específicos.
1.1.2.1.00.0.0	Taxas pelo Exercício do Poder de Polícia	Portaria Conjunta STN/SOF/ME nº 16, de 11 de fevereiro de 2021.
1.1.2.1.01.0.0	Taxas de Inspeção, Controle e Fiscalização	Esta natureza é agregadora. Verificar os códigos de natureza de receita específicos.
1.1.2.1.01.0.1	Taxas de Inspeção, Controle e Fiscalização - Principal	Código Tributário Municipal (CTM).
1.1.2.1.01.0.2	Taxas de Inspeção, Controle e Fiscalização - Multas e Juros	Vide código de receita principal.
1.1.2.1.01.0.3	Taxas de Inspeção, Controle e Fiscalização - Dívida Ativa	Vide código de receita principal.
1.1.2.1.01.0.4	Taxas de Inspeção, Controle e Fiscalização - Dívida Ativa - Multas e Juros	Vide código de receita principal.
1.1.2.1.04.0.0	Taxa de Controle e Fiscalização Ambiental	Lei nº 6.938, de 31 de agosto de 1981, art. 17-B e 17-G; Lei nº 10.165, de 27 de dezembro de 2000; Lei nº 11.284, de 2 de março de 2006; e Código Tributário Municipal (CTM).
1.1.2.1.04.0.1	Taxa de Controle e Fiscalização Ambiental - Principal	Vide código de receita principal.
1.1.2.1.04.0.2	Taxa de Controle e Fiscalização Ambiental - Multas e Juros	Vide código de receita principal.
1.1.2.1.04.0.3	Taxa de Controle e Fiscalização Ambiental - Dívida Ativa	Vide código de receita principal.
1.1.2.1.04.0.4	Taxa de Controle e Fiscalização Ambiental - Dívida Ativa - Multas e Juros	Vide código de receita principal.
1.1.2.1.50.0.0	Taxa de Fiscalização de Vigilância Sanitária	Esta natureza é agregadora. Verificar os códigos de natureza de receita específicos.
1.1.2.1.50.0.1	Taxa de Fiscalização de Vigilância Sanitária - Principal	Código Tributário Municipal (CTM).
1.1.2.1.50.0.2	Taxa de Fiscalização de Vigilância Sanitária - Multas e Juros	Vide código de receita principal.
1.1.2.1.50.0.3	Taxa de Fiscalização de Vigilância Sanitária - Outras - Dívida Ativa	Vide código de receita principal.
1.1.2.1.50.0.4	Taxa de Fiscalização de Vigilância Sanitária - Dívida Ativa - Multas e Juros	Vide código de receita principal.
1.1.2.2.00.0.0	Taxas pela Prestação de Serviços	Portaria Conjunta STN/SOF/ME nº 16, de 11 de fevereiro de 2021.
1.1.2.2.01.0.0	Taxas pela Prestação de Serviços em Geral	Esta natureza é agregadora. Verificar os códigos de natureza de receita específicos.

1.1.2.2.01.0.1	Taxas pela Prestação de Serviços em Geral - Principal	Art. 69 da Lei nº 4.375, de 17 de agosto de 1964; Art. 79 da Lei nº 5.172, de 25 de outubro de 1966; Lei nº 9.289, de 4 de julho de 1966; Decreto-lei nº 115 de 25 de janeiro de 1967; e Código Tributário Municipal (CTM).
1.1.2.2.01.0.2	Taxas pela Prestação de Serviços em Geral - Multas e Juros	Vide código de receita principal.
1.1.2.2.01.0.3	Taxas pela Prestação de Serviços em Geral - Dívida Ativa	Vide código de receita principal.
1.1.2.2.01.0.4	Taxas pela Prestação de Serviços em Geral - Dívida Ativa - Multas e Juros	Vide código de receita principal.
1.1.2.2.53.0.0	Taxa pela Prestação de Serviços de Limpeza Pública e Manejo dos Resíduos Sólidos	Esta natureza é agregadora. Verificar os códigos de natureza de receita específicos.
1.1.2.2.53.0.1	Taxa pela Prestação de Serviços de Limpeza Pública e Manejo dos Resíduos Sólidos - Principal	Portaria STN/MF nº 700, de 7 de julho de 2023
1.1.2.2.53.0.2	Taxa pela Prestação de Serviços de Limpeza Pública e Manejo dos Resíduos Sólidos - Multas e Juros	Vide código de receita principal.
1.1.2.2.53.0.3	Taxa pela Prestação de Serviços de Limpeza Pública e Manejo dos Resíduos Sólidos - Dívida Ativa	Vide código de receita principal.
1.1.2.2.53.0.4	Taxa pela Prestação de Serviços de Limpeza Pública e Manejo dos Resíduos Sólidos - Dívida Ativa - Multas e Juros	Vide código de receita principal.
1.1.3.0.00.0.0	Contribuição de Melhoria	Esta natureza é agregadora. Verificar os códigos de natureza de receita específicos.
1.1.3.1.00.0.0	Contribuição de Melhoria	Portaria Conjunta STN/SOF/ME nº 16, de 11 de fevereiro de 2021.
1.1.3.1.50.0.0	Con. de Melh. para Exp. da Rede de Água Potável e Esgoto San.	Esta natureza é agregadora. Verificar os códigos de natureza de receita específicos.
1.1.3.1.50.0.1	Con. de Melh. para Exp. da Rede de Água Potável e Esgoto San. - Principal	Art. 145, inciso III, da Constituição Federal; Arts. 81 e 82 da Lei nº 5.172, de 25 de outubro de 1966, Código Tributário Nacional; e e Código Tributário Municipal (CTM).
1.1.3.1.50.0.2	Con. de Melh. para Exp. da Rede de Água Potável e Esgoto San. - Multas e Juros	Vide código de receita principal.
1.1.3.1.50.0.3	Con. de Melh. para Exp. da Rede de Água Potável e Esgoto San. - Dívida Ativa	Vide código de receita principal.
1.1.3.1.50.0.4	Con. de Melh. para Exp. da Rede de Água Potável e Esgoto San. - Dívida Ativa - Multas e Juros	Vide código de receita principal.
1.1.3.1.51.0.0	Con. de Melh para Exp. da Rede de Iluminação Púb. na Cidade	Esta natureza é agregadora. Verificar os códigos de natureza de receita específicos.
1.1.3.1.51.0.1	Con. de Melh para Exp. da Rede de Iluminação Púb. na Cidade - Principal	Art. 145, inciso III, da Constituição Federal; Arts. 81 e 82 da Lei nº 5.172, de 25 de outubro de 1966, Código Tributário Nacional; e e Código Tributário Municipal (CTM).
1.1.3.1.51.0.2	Con. de Melh para Exp. da Rede de Iluminação Púb. na Cidade - Multas e Juros	Vide código de receita principal.
1.1.3.1.51.0.3	Con. de Melh para Exp. da Rede de Iluminação Púb. na Cidade - Dívida Ativa	Vide código de receita principal.
1.1.3.1.51.0.4	Con. de Melh para Exp. da Rede de Iluminação Púb. na Cidade - Dívida Ativa - Multas e Juros	Vide código de receita principal.
1.1.3.1.52.0.0	Con. de Melh. para Exp. de Rede de Iluminação Pública Rural	Esta natureza é agregadora. Verificar os códigos de natureza de receita específicos.
1.1.3.1.52.0.1	Con. de Melh. para Exp. de Rede de Iluminação Pública Rural - Principal	Art. 145, inciso III, da Constituição Federal; Arts. 81 e 82 da Lei nº 5.172, de 25 de outubro de 1966, Código Tributário Nacional; e e Código Tributário Municipal (CTM).
1.1.3.1.52.0.2	Con. de Melh. para Exp. de Rede de Iluminação Pública Rural - Multas e Juros	Vide código de receita principal.
1.1.3.1.52.0.3	Con. de Melh. para Exp. de Rede de Iluminação Pública Rural - Dívida Ativa	Vide código de receita principal.
1.1.3.1.52.0.4	Con. de Melh. para Exp. de Rede de Iluminação Pública Rural - Dívida Ativa - Multas e Juros	Vide código de receita principal.
1.1.3.1.53.0.0	Con. de Melhoria para Pavimentação e Obras Complementares	Esta natureza é agregadora. Verificar os códigos de natureza de receita específicos.
1.1.3.1.53.0.1	Con. de Melhoria para Pavimentação e Obras Complementares - Principal	Art. 145, inciso III, da Constituição Federal; Arts. 81 e 82 da Lei nº 5.172, de 25 de outubro de 1966, Código Tributário Nacional; e e Código Tributário Municipal (CTM).
1.1.3.1.53.0.2	Con. de Melhoria para Pavimentação e Obras Complementares - Multas e Juros	Vide código de receita principal.
1.1.3.1.53.0.3	Con. de Melhoria para Pavimentação e Obras Complementares - Dívida Ativa	Vide código de receita principal.
1.1.3.1.53.0.4	Con. de Melhoria para Pavimentação e Obras Complementares - Dívida Ativa - Multas e Juros	Vide código de receita principal.
1.1.3.1.99.0.0	Outras Contribuições de Melhoria	Esta natureza é agregadora. Verificar os códigos de natureza de receita específicos.
1.1.3.1.99.0.1	Outras Contribuições de Melhoria - Principal	Art. 145, inciso III, da Constituição Federal; Arts. 81 e 82 da Lei nº 5.172, de 25 de outubro de 1966, Código Tributário Nacional; e e Código Tributário Municipal (CTM).
1.1.3.1.99.0.2	Outras Contribuições de Melhoria - Multas e Juros	Vide código de receita principal.
1.1.3.1.99.0.3	Outras Contribuições de Melhoria - Dívida Ativa	Vide código de receita principal.
1.1.3.1.99.0.4	Outras Contribuições de Melhoria - Dívida Ativa - Multas e Juros	Vide código de receita principal.
1.2.0.0.00.0.0	Contribuições	Lei nº 4.320, de 17 de março de 1964, § 4º do art. 11, com redação dada pelo Decreto-Lei nº 1.939, de 20 de maio de 1982.
1.2.1.0.00.0.0	Contribuições Sociais	Esta natureza é agregadora. Verificar os códigos de natureza de receita específicos.
1.2.1.5.00.0.0	Contribuições para Regimes Próprios de Previdência e Sistema de Proteção Social	Portaria Conjunta STN/SOF/ME nº 16, de 11 de fevereiro de 2021.
1.2.1.5.01.0.0	Contribuição do Servidor Civil	Esta natureza é agregadora. Verificar os códigos de natureza de receita específicos.
1.2.1.5.01.1.0	Contribuição do Servidor Civil Ativo	Esta natureza é agregadora. Verificar os códigos de natureza de receita específicos.
1.2.1.5.01.1.1	Contribuição do Servidor Civil Ativo - Principal	CF/88, art. 40; Lei nº 10.887, de 18 de junho de 2004, art. 4º.
1.2.1.5.01.1.2	Contribuição do Servidor Civil Ativo - Multas e Juros	Vide código de receita principal.
1.2.1.5.01.1.3	Contribuição do Servidor Civil Ativo - Dívida Ativa	Vide código de receita principal.
1.2.1.5.01.1.4	Contribuição do Servidor Civil Ativo - Dívida Ativa - Multas e Juros	Vide código de receita principal.
1.2.1.5.01.2.0	Contribuição do Servidor Civil Inativo	Esta natureza é agregadora. Verificar os códigos de natureza de receita específicos.
1.2.1.5.01.2.1	Contribuição do Servidor Civil Inativo - Principal	CF/88, art. 40; Lei nº 10.887, de 18 de junho de 2004, art. 5º.
1.2.1.5.01.2.2	Contribuição do Servidor Civil Inativo - Multas e Juros	Vide código de receita principal.
1.2.1.5.01.2.3	Contribuição do Servidor Civil Inativo - Dívida Ativa	Vide código de receita principal.
1.2.1.5.01.2.4	Contribuição do Servidor Civil Inativo - Dívida Ativa - Multas e Juros	Vide código de receita principal.
1.2.1.5.01.3.0	Contribuição do Servidor Civil Pensionista	Esta natureza é agregadora. Verificar os códigos de natureza de receita específicos.
1.2.1.5.01.3.1	Contribuição do Servidor Civil Pensionista - Principal	CF/88, art. 40; Lei nº 10.887, de 18 de junho de 2004, art. 5º.
1.2.1.5.01.3.2	Contribuição do Servidor Civil Pensionista - Multas e Juros	Vide código de receita principal.
1.2.1.5.01.3.3	Contribuição do Servidor Civil Pensionista - Dívida Ativa	Vide código de receita principal.
1.2.1.5.01.3.4	Contribuição do Servidor Civil Pensionista - Dívida Ativa - Multas e Juros	Vide código de receita principal.
1.2.1.5.02.0.0	Contribuição Patronal - Servidor Civil	Esta natureza é agregadora. Verificar os códigos de natureza de receita específicos.
1.2.1.5.02.1.0	Contribuição Patronal - Servidor Civil Ativo	Esta natureza é agregadora. Verificar os códigos de natureza de receita específicos.
1.2.1.5.02.1.1	Contribuição Patronal - Servidor Civil Ativo - Principal	Constituição Federal, art. 149, §1º e do art. 195 ao 203. Legislação previdenciária local.
1.2.1.5.02.1.2	Contribuição Patronal - Servidor Civil Ativo - Multas e Juros	Vide código de receita principal.
1.2.4.0.00.0.0	Contribuição para o Custeio do Serviço de Iluminação Pública	Esta natureza é agregadora. Verificar os códigos de natureza de receita específicos.
1.2.4.1.00.0.0	Contribuição para o Custeio do Serviço de Iluminação Pública	Portaria Conjunta STN/SOF/ME nº 16, de 11 de fevereiro de 2021.
1.2.4.1.50.0.0	Contribuição para o Custeio do Serviço de Iluminação Pública	Esta natureza é agregadora. Verificar os códigos de natureza de receita específicos.
1.2.4.1.50.0.1	Contribuição para o Custeio do Serviço de Iluminação Pública - Principal	Constituição Federal, art. 149-A.
1.3.0.0.00.0.0	Receita Patrimonial	Lei nº 4.320, de 17 de março de 1964, § 4º do art. 11, com redação dada pelo Decreto-Lei nº 1.939, de 20 de maio de 1982.
1.3.1.0.00.0.0	Exploração do Patrimônio Imobiliário do Estado	Esta natureza é agregadora. Verificar os códigos de natureza de receita específicos.
1.3.1.1.00.0.0	Exploração do Patrimônio Imobiliário do Estado	Portaria Conjunta STN/SOF/ME nº 16, de 11 de fevereiro de 2021.
1.3.1.1.01.0.0	Aluguéis, Arrendamentos, Foros, Laudémios, Tarifas de Ocupação	Esta natureza é agregadora. Verificar os códigos de natureza de receita específicos.

1.3.1.1.01.1.0	Aluguéis e Arrendamentos	Esta natureza é agregadora. Verificar os códigos de natureza de receita específicos.
1.3.1.1.01.1.1	Aluguéis e Arrendamentos - Principal	Lei nº 4.320, de 17 de março de 1964, art. 11, § 4º; Decreto-Lei nº 9.760, de 5 de setembro de 1946; Decreto-Lei nº 2.398, de 21 de dezembro de 1987; Decreto nº 980, de 11 de novembro de 1993, e alterações posteriores; Lei nº 9.636, de 15 de maio de 1998; Decreto nº 3.725, de 10 de janeiro de 2001; Lei nº 11.481, de 31 de maio de 2007; e Código Tributário Municipal (CTM).
1.3.1.1.01.1.2	Aluguéis e Arrendamentos - Multas e Juros	Vide código de receita principal.
1.3.1.1.01.1.3	Aluguéis e Arrendamentos - Dívida Ativa	Vide código de receita principal.
1.3.1.1.01.1.4	Aluguéis e Arrendamentos - Dívida Ativa - Multas e Juros	Vide código de receita principal.
1.3.1.1.01.2.0	Foros, Laudêmio e Tarifas de Ocupação	Esta natureza é agregadora. Verificar os códigos de natureza de receita específicos.
1.3.1.1.01.2.1	Foros, Laudêmio e Tarifas de Ocupação - Principal	Lei nº 13.240, de 30 de dezembro de 2015, art. 27; Lei nº 4.320, de 17 de março de 1964, art. 11, § 4º; Decreto-Lei nº 9.760, de 5 de setembro de 1946; Decreto-Lei nº 2.398, de 21 de dezembro de 1987; Decreto nº 980, de 11 de novembro de 1993, e alterações posteriores; Lei nº 9.636, de 15 de maio de 1998; Decreto nº 3.725, de 10 de janeiro de 2001; Lei nº 11.481, de 31 de maio de 2007; e Código Tributário Municipal (CTM).
1.3.1.1.01.2.2	Foros, Laudêmio e Tarifas de Ocupação - Multas e Juros	Vide código de receita principal.
1.3.1.1.01.2.3	Foros, Laudêmio e Tarifas de Ocupação - Dívida Ativa	Vide código de receita principal.
1.3.1.1.01.2.4	Foros, Laudêmio e Tarifas de Ocupação - Dívida Ativa - Multas e Juros	Vide código de receita principal.
1.3.1.1.02.0.0	Concessão, Permissão, Autorização ou Cessão do Direito de Uso de Bens Imóveis Públicos	Esta natureza é agregadora. Verificar os códigos de natureza de receita específicos.
1.3.1.1.02.0.1	Concessão, Permissão, Autorização ou Cessão do Direito de Uso de Bens Imóveis Públicos - Principal	Art. 164, § 3º da Constituição Federal; Lei nº 9.322, de 5 de dezembro de 1996; e Legislação específica para cada caso.
1.3.1.1.99.0.0	Outras Receitas Imobiliárias	Esta natureza é agregadora. Verificar os códigos de natureza de receita específicos.
1.3.1.1.99.0.1	Outras Receitas Imobiliárias - Principal	Art. 164, § 3º da Constituição Federal; Lei nº 9.322, de 5 de dezembro de 1996; e Legislação específica para cada caso.
1.3.2.0.00.0.0	Valores Mobiliários	Esta natureza é agregadora. Verificar os códigos de natureza de receita específicos.
1.3.2.1.00.0.0	Juros e Correções Monetárias	Esta natureza é agregadora. Verificar os códigos de natureza de receita específicos.
1.3.2.1.01.0.0	Remuneração de Depósitos Bancários	Esta natureza é agregadora. Verificar os códigos de natureza de receita específicos.
1.3.2.1.01.0.1	Remuneração de Depósitos Bancários - Principal	Art. 164, § 3º da Constituição Federal; Lei nº 9.322, de 5 de dezembro de 1996; e Legislação específica para cada caso.
1.3.2.1.04.0.0	Remune. dos Rec. do Regime Próprio de Previdência Social - RPPS	Esta natureza é agregadora. Verificar os códigos de natureza de receita específicos.
1.3.2.1.04.0.1	Remune. dos Rec. do Regime Próp. de Previ. Social - RPPS - Principal	Lei nº 9.717, de 27 de novembro de 1998, arts. 1º, § único, e 6º, inciso IV; e Resolução do Conselho Monetário Nacional nº 3.922, de 25 de novembro de 2010
1.3.2.1.05.0.0	Juros de Títulos de Renda	Esta natureza é agregadora. Verificar os códigos de natureza de receita específicos.
1.3.2.1.05.0.1	Juros de Títulos de Renda - Principal	Art. 164, § 3º da Constituição Federal e Normativas da CVM e Banco Central.
1.3.2.2.00.0.0	Dividendos	Portaria Conjunta STN/SOF/ME nº 16, de 11 de fevereiro de 2021.
1.3.2.2.01.0.0	Dividendos	Esta natureza é agregadora. Verificar os códigos de natureza de receita específicos.
1.3.2.2.01.0.1	Dividendos - Principal	Lei nº 6.404, de 15 de dezembro de 1976, e alterações posteriores; e Lei nº 9.530, de 10 de dezembro de 1997.
1.3.2.2.01.0.2	Dividendos - Multas e Juros	Vide código de receita principal.
1.3.2.2.01.0.3	Dividendos - Dívida Ativa	Vide código de receita principal.
1.3.2.2.01.0.4	Dividendos - Dívida Ativa - Multas e Juros	Vide código de receita principal.
1.3.2.9.00.0.0	Outros Valores Mobiliários	Portaria Conjunta STN/SOF/ME nº 16, de 11 de fevereiro de 2021.
1.3.2.9.99.0.0	Outros Valores Mobiliários	Esta natureza é agregadora. Verificar os códigos de natureza de receita específicos.
1.3.2.9.99.0.1	Outros Valores Mobiliários - Principal	Art. 164, § 3º da Constituição Federal e Normativas da CVM e Banco Central.
1.3.2.9.99.0.2	Outros Valores Mobiliários - Multas e Juros	Vide código de receita principal.
1.3.2.9.99.0.3	Outros Valores Mobiliários - Dívida Ativa	Vide código de receita principal.
1.3.2.9.99.0.4	Outros Valores Mobiliários - Dívida Ativa - Multas e Juros	Vide código de receita principal.
1.3.4.0.00.0.0	Exploração de Recursos Naturais	Esta natureza é agregadora. Verificar os códigos de natureza de receita específicos.
1.3.4.9.00.0.0	Exploração de Outros Recursos Naturais	Portaria Conjunta STN/SOF/ME nº 16, de 11 de fevereiro de 2021.
1.3.4.9.01.0.0	Compensações Ambientais	Esta natureza é agregadora. Verificar os códigos de natureza de receita específicos.
1.3.4.9.01.0.1	Compensações Ambientais - Principal	Portaria STN nº 10.460, de 7 de dezembro de 2022
1.3.6.0.00.0.0	Cessão de Direitos	Esta natureza é agregadora. Verificar os códigos de natureza de receita específicos.
1.3.6.1.00.0.0	Cessão de Direitos	Portaria Conjunta STN/SOF/ME nº 16, de 11 de fevereiro de 2021.
1.3.6.1.01.0.0	Cessão do Direito de Operacionalização de Pagamentos	Esta natureza é agregadora. Verificar os códigos de natureza de receita específicos.
1.3.6.1.01.0.1	Cessão do Direito de Operacionalização de Pagamentos - Poderes Executivo e Legislativo	Esta natureza é agregadora. Verificar os códigos de natureza de receita específicos.
1.3.6.1.01.0.1.1	Cessão do Direito de Operacionalização de Pagamentos - Principal	Portaria STN nº 10.460, de 7 de dezembro de 2022
1.3.9.0.00.0.0	Demais Receitas Patrimoniais	Esta natureza é agregadora. Verificar os códigos de natureza de receita específicos.
1.3.9.9.00.0.0	Outras Receitas Patrimoniais	Portaria Conjunta STN/SOF/ME nº 16, de 11 de fevereiro de 2021.
1.3.9.9.99.0.0	Outras Receitas Patrimoniais	Esta natureza é agregadora. Verificar os códigos de natureza de receita específicos.
1.3.9.9.99.0.1	Outras Receitas Patrimoniais - Principal	Lei nº 10.406, de 10 de janeiro de 2002.
1.3.9.9.99.0.2	Outras Receitas Patrimoniais - Multas e Juros	Vide código de receita principal.
1.3.9.9.99.0.3	Outras Receitas Patrimoniais - Dívida Ativa	Vide código de receita principal.
1.3.9.9.99.0.4	Outras Receitas Patrimoniais - Dívida Ativa - Multas e Juros	Vide código de receita principal.
14.0.0.00.0.0	Receita Agropecuária	Lei nº 4.320, de 17 de março de 1964, § 4º do art. 11, com redação dada pelo Decreto-Lei nº 1.939, de 20 de maio de 1982.
14.1.0.00.0.0	Receita Agropecuária	Esta natureza é agregadora. Verificar os códigos de natureza de receita específicos.
14.1.1.00.0.0	Receita Agropecuária	Portaria Conjunta STN/SOF/ME nº 16, de 11 de fevereiro de 2021.
14.1.1.01.0.0	Receita Agropecuária	Esta natureza é agregadora. Verificar os códigos de natureza de receita específicos.
14.1.1.01.0.1	Receita Agropecuária - Principal	Esta natureza é agregadora. Verificar os códigos de natureza de receita específicos.
14.1.1.01.0.2	Receita Agropecuária - Multas e Juros	Esta natureza é agregadora. Verificar os códigos de natureza de receita específicos.
14.1.1.01.0.3	Receita Agropecuária - Dívida Ativa	Esta natureza é agregadora. Verificar os códigos de natureza de receita específicos.
14.1.1.01.0.4	Receita Agropecuária - Dívida Ativa - Multas e Juros	Esta natureza é agregadora. Verificar os códigos de natureza de receita específicos.
15.0.0.00.0.0	Receita Industrial	Lei nº 4.320, de 17 de março de 1964, § 4º do art. 11, com redação dada pelo Decreto-Lei nº 1.939, de 20 de maio de 1982.
15.1.0.00.0.0	Receita Industrial	Esta natureza é agregadora. Verificar os códigos de natureza de receita específicos.
15.1.1.00.0.0	Receita Industrial	Portaria Conjunta STN/SOF/ME nº 16, de 11 de fevereiro de 2021.
15.1.1.01.0.0	Receita Industrial	Esta natureza é agregadora. Verificar os códigos de natureza de receita específicos.
15.1.1.01.0.1	Receita Industrial - Principal	Esta natureza é agregadora. Verificar os códigos de natureza de receita específicos.
15.1.1.01.0.2	Receita Industrial - Multas e Juros	Esta natureza é agregadora. Verificar os códigos de natureza de receita específicos.
15.1.1.01.0.3	Receita Industrial - Dívida Ativa	Esta natureza é agregadora. Verificar os códigos de natureza de receita específicos.
15.1.1.01.0.4	Receita Industrial - Dívida Ativa - Multas e Juros	Esta natureza é agregadora. Verificar os códigos de natureza de receita específicos.
16.0.0.00.0.0	Receita de Serviços	Lei nº 4.320, de 17 de março de 1964, § 4º do art. 11, com redação dada pelo Decreto-Lei nº 1.939, de 20 de maio de 1982.
16.1.0.00.0.0	Serviços Administrativos e Comerciais Gerais	Esta natureza é agregadora. Verificar os códigos de natureza de receita específicos.
16.1.1.00.0.0	Serviços Administrativos e Comerciais Gerais	Portaria Conjunta STN/SOF/ME nº 16, de 11 de fevereiro de 2021.
16.1.1.01.0.0	Serviços Administrativos e Comerciais Gerais	Esta natureza é agregadora. Verificar os códigos de natureza de receita específicos.
16.1.1.01.0.1	Serviços Administrativos e Comerciais Gerais - Principal	Constituição Federal, art. 173; Lei nº 4.320, de 17 de março de 1964, art. 11, §§ 1º e 4º.
16.1.1.01.0.2	Serviços Administrativos e Comerciais Gerais - Multas e Juros	Vide código de receita principal.
16.1.1.01.0.3	Serviços Administrativos e Comerciais Gerais - Dívida Ativa	Vide código de receita principal.
16.1.1.01.0.4	Serviços Administrativos e Comerciais Gerais - Dívida Ativa - Multas e Juros	Vide código de receita principal.
16.1.1.02.0.0	Inscrição em Concursos e Processos Seletivos	Esta natureza é agregadora. Verificar os códigos de natureza de receita específicos.

1.6.1.1.02.0.1	Inscrição em Concursos e Processos Seletivos - Principal	Legislação Específica Municipal
1.6.1.1.02.0.2	Inscrição em Concursos e Processos Seletivos - Multas e Juros	Vide código de receita principal.
1.6.1.1.02.0.3	Inscrição em Concursos e Processos Seletivos - Dívida Ativa	Vide código de receita principal.
1.6.1.1.02.0.4	Inscrição em Concursos e Processos Seletivos - Dívida Ativa - Multas e Juros	Vide código de receita principal.
1.6.1.1.03.0.0	Serviços de Registro, Certificação e Fiscalização	Esta natureza é agregadora. Verificar os códigos de natureza de receita específicos.
1.6.1.1.03.0.1	Serviços de Registro, Certificação e Fiscalização - Principal	Legislação Específica Municipal
1.6.1.1.03.0.2	Serviços de Registro, Certificação e Fiscalização - Multas e Juros	Vide código de receita principal.
1.6.1.1.03.0.3	Serviços de Registro, Certificação e Fiscalização - Dívida Ativa	Vide código de receita principal.
1.6.1.1.03.0.4	Serviços de Registro, Certificação e Fiscalização - Dívida Ativa - Multas e Juros	Vide código de receita principal.
1.6.2.0.00.0.0	Serviços e Atividades Referentes à Navegação e ao Transporte	Esta natureza é agregadora. Verificar os códigos de natureza de receita específicos.
1.6.2.1.00.0.0	Serviços e Atividades Referentes à Navegação o Transporte	Portaria Conjunta STN/SOF/ME nº 16, de 11 de fevereiro de 2021.
1.6.2.1.02.0.0	Serviços de Transporte de Passageiros ou Mercadorias	Esta natureza é agregadora. Verificar os códigos de natureza de receita específicos.
1.6.2.1.02.0.1	Serviços de Transporte de Passageiros ou Mercadorias - Principal	Constituição Federal, art. 173; Lei no 4.320, de 17 de março de 1964, art. 11, §§ 1o e 4o.
1.6.2.1.02.0.2	Serviços de Transporte de Passageiros ou Mercadorias - Multas e Juros	Vide código de receita principal.
1.6.2.1.02.0.3	Serviços de Transporte de Passageiros ou Mercadorias - Dívida Ativa	Vide código de receita principal.
1.6.2.1.02.0.4	Serviços de Transporte de Passageiros ou Mercadorias - Dívida Ativa - Multas e Juros	Vide código de receita principal.
1.6.3.0.00.0.0	Serviços e Atividades Referentes à Saúde	Esta natureza é agregadora. Verificar os códigos de natureza de receita específicos.
1.6.3.1.00.0.0	Serviços de Atendimento à Saúde	Portaria Conjunta STN/SOF/ME nº 16, de 11 de fevereiro de 2021.
1.6.3.1.50.0.0	Serviços Hospitalares	Esta natureza é agregadora. Verificar os códigos de natureza de receita específicos.
1.6.3.1.50.0.1	Serviços Hospitalares - Principal	Legislação Específica Municipal
1.6.3.1.51.0.0	Serviços de Registro, Análise e Controle da Saúde	Esta natureza é agregadora. Verificar os códigos de natureza de receita específicos.
1.6.3.1.51.0.1	Serviços de Registro, Análise e Controle da Saúde - Principal	Legislação Específica Municipal
1.6.3.1.52.0.0	Serviços Radiológicos e Laboratoriais	Esta natureza é agregadora. Verificar os códigos de natureza de receita específicos.
1.6.3.1.52.0.1	Serviços Radiológicos e Laboratoriais - Principal	Legislação Específica Municipal
1.6.3.1.53.0.0	Serviços Ambulatoriais	Esta natureza é agregadora. Verificar os códigos de natureza de receita específicos.
1.6.3.1.53.0.1	Serviços Ambulatoriais - Principal	Legislação Específica Municipal
1.6.3.1.99.0.0	Outros Serviços de Atendimento à Saúde	Esta natureza é agregadora. Verificar os códigos de natureza de receita específicos.
1.6.3.1.99.0.1	Outros Serviços de Atendimento à Saúde - Principal	Legislação Específica Municipal
1.6.9.0.00.0.0	Outros Serviços	Esta natureza é agregadora. Verificar os códigos de natureza de receita específicos.
1.6.9.9.00.0.0	Outros Serviços	Portaria Conjunta STN/SOF/ME nº 16, de 11 de fevereiro de 2021.
1.6.9.9.99.0.0	Outros Serviços	Esta natureza é agregadora. Verificar os códigos de natureza de receita específicos.
1.6.9.9.99.0.1	Outros Serviços - Principal	Legislação Específica Municipal
1.7.0.0.00.0.0	Transferências Correntes	Lei nº 4.320, de 17 de março de 1964, § 4o do art. 11, com redação dada pelo Decreto-Lei nº 1.939, de 20 de maio de 1982.
1.7.1.0.00.0.0	Transferências da União e de suas Entidades	Esta natureza é agregadora. Verificar os códigos de natureza de receita específicos.
1.7.1.1.00.0.0	Transferências correntes de Participação na Receita da União	Portaria Conjunta STN/SOF/ME nº 16, de 11 de fevereiro de 2021.
1.7.1.1.51.0.0	Cota-Parte do Fundo de Participação dos Municípios - FPM	Esta natureza é agregadora. Verificar os códigos de natureza de receita específicos.
1.7.1.1.51.1.0	Cota-Parte do FPM - Cota Mensal	Esta natureza é agregadora. Verificar os códigos de natureza de receita específicos.
1.7.1.1.51.1.1	Cota-Parte do FPM - Cota Mensal - Principal	Art. 159 da CF
1.7.1.1.51.1.1	Dedução Cota-Parte do FPM - Cota Mensal - Principal	Art. 159 da CF / Lei nº 11.494/07
1.7.1.1.51.2.0	Cota-Parte do FPM - Cotas Extraordinárias	Esta natureza é agregadora. Verificar os códigos de natureza de receita específicos.
1.7.1.1.51.2.1.01	Cota-Parte do FPM - 1% Cota entregue no Mês de Dezembro	Art. 159 da CF, alínea "d".
1.7.1.1.51.2.1.02	Cota-Parte do FPM - 1% Cota entregue no Mês de Julho	Art. 159 da CF, alínea "e".
1.7.1.1.51.2.1.03	Cota-Parte do FPM - 1% Cota entregue no Mês de Setembro	Art. 159 da CF, alínea "f".
1.7.1.1.52.0.0	Cota-Parte do Imposto sobre a Propriedade Territorial Rural	Esta natureza é agregadora. Verificar os códigos de natureza de receita específicos.
1.7.1.1.52.0.1	Cota-Parte do ITR - Principal	Art. 159 da CF
1.7.1.1.52.0.1	Dedução Cota-Parte do ITR - Principal	Art. 159 da CF / Lei nº 11.494/07
1.7.1.1.56.0.0	Repasso da União para Foros, Laudêmios e Tarifas de Ocupação	Esta natureza é agregadora. Verificar os códigos de natureza de receita específicos.
1.7.1.1.56.0.1	Repasso da União para Foros, Laudêmios e Tarifas de Ocupação - Principal	Portaria STN/MF nº 700, de 07 de julho de 2023
1.7.1.2.00.0.0	Transf. da Comp. Fin. pela Exploração de Recursos Naturais	Portaria Conjunta STN/SOF/ME nº 16, de 11 de fevereiro de 2021.
1.7.1.2.50.0.0	Cota-Parte da Compensação Financeira de Recursos Hídricos	Esta natureza é agregadora. Verificar os códigos de natureza de receita específicos.
1.7.1.2.50.0.1	Cota-Parte da Compensação Financeira de Recursos Hídricos - Principal	Art. 20, §1º da CF
1.7.1.2.51.0.0	Cota-Parte da Compensação Finan. de Recursos Minerais - CFEM	Esta natureza é agregadora. Verificar os códigos de natureza de receita específicos.
1.7.1.2.51.0.1	Cota-Parte da Compensação Finan. de Recursos Minerais - CFEM - Principal	Art. 20, §1º da CF
1.7.1.2.52.0.0	Cota-Parte da Compensação Financeira pela Produção de Petróleo	Esta natureza é agregadora. Verificar os códigos de natureza de receita específicos.
1.7.1.2.52.1.0	Cota-Parte Royalties pela Produção de Petróleo - Lei Nº 7.990/89	Esta natureza é agregadora. Verificar os códigos de natureza de receita específicos.
1.7.1.2.52.1.1	Cota-Parte Royalties pela Produção de Petróleo - Lei Nº 7.990/90 - Principal	Art. 20, §1º da CF e Lei nº 7.990/89.
1.7.1.2.52.4.0	Cota-Parte do Fundo Especial do Petróleo - FEP	Esta natureza é agregadora. Verificar os códigos de natureza de receita específicos.
1.7.1.2.52.4.1	Cota-Parte do Fundo Especial do Petróleo - FEP - Principal	Lei nº 9.478/97
1.7.1.2.53.0.0	Cota-Parte do Bônus de Assinatura de Contrato de Partilha de Produção	Esta natureza é agregadora. Verificar os códigos de natureza de receita específicos.
1.7.1.2.53.0.1	Cota-Parte do Bônus de Assinatura de Contrato de Partilha de Produção - Principal	Portaria STN nº 1.446, de 14 de junho de 2022
1.7.1.2.99.0.0	Outras Tran Decor Cp Finan Exp Rec Nat	Esta natureza é agregadora. Verificar os códigos de natureza de receita específicos.
1.7.1.2.99.0.1	Outras Tran Decor Cp Finan Exp Rec Nat - Principal	Legislação Específica Federal
1.7.1.3.00.0.0	Transferências de Recursos do Sistema Único de Saúde - SUS	Portaria Conjunta STN/SOF/ME nº 16, de 11 de fevereiro de 2021.
1.7.1.3.50.0.0	Transf. de Rec. SUS - Bloco de Manutenção das Ações e Serviços Púb. de Saúde	Esta natureza é agregadora. Verificar os códigos de natureza de receita específicos.
1.7.1.3.50.1.0	Transferência de Recursos do SUS - Atenção Primária	Esta natureza é agregadora. Verificar os códigos de natureza de receita específicos.
1.7.1.3.50.1.1	Transferência de Recursos do SUS - Atenção Primária - Principal	Art. 198 da CF, Art. 77 do ADCT; Lei Complementar nº 141, de 2012; e Nt Conjunta nº 11, de 2018 / CCONF-SUCON/FNS-MS; art 3º da Portaria MS nº 828/2020.
1.7.1.3.50.2.0	Transferência de Recursos do SUS - Atenção Especializada	Esta natureza é agregadora. Verificar os códigos de natureza de receita específicos.
1.7.1.3.50.2.1	Transferência de Recursos do SUS - Atenção Especializada - Principal	Art. 198 da CF, Art. 77 do ADCT; Lei Complementar nº 141, de 2012; e Nt Conjunta nº 11, de 2018 / CCONF-SUCON/FNS-MS; art 3º da Portaria MS nº 828/2020.
1.7.1.3.50.3.0	Transferência de Recursos do SUS - Vigilância em Saúde	Esta natureza é agregadora. Verificar os códigos de natureza de receita específicos.
1.7.1.3.50.3.1	Transferência de Recursos do SUS - Vigilância em Saúde - Principal	Art. 198 da CF, Art. 77 do ADCT; Lei Complementar nº 141, de 2012; e Nt Conjunta nº 11, de 2018 / CCONF-SUCON/FNS-MS; art 3º da Portaria MS nº 828/2020.
1.7.1.3.50.4.0	Transferência de Recursos do SUS - Assistência Farmacêutica	Esta natureza é agregadora. Verificar os códigos de natureza de receita específicos.
1.7.1.3.50.4.1	Transferência de Recursos do SUS - Assistência Farmacêutica - Principal	Art. 198 da CF, Art. 77 do ADCT; Lei Complementar nº 141, de 2012; e Nt Conjunta nº 11, de 2018 / CCONF-SUCON/FNS-MS; art 3º da Portaria MS nº 828/2020.
1.7.1.3.50.5.0	Transferência de Recursos do SUS - Gestão do SUS	Esta natureza é agregadora. Verificar os códigos de natureza de receita específicos.
1.7.1.3.50.5.1	Transferência de Recursos do SUS - Gestão do SUS - Principal	Art. 198 da CF, Art. 77 do ADCT; Lei Complementar nº 141, de 2012; e Nt Conjunta nº 11, de 2018 / CCONF-SUCON/FNS-MS; art 3º da Portaria MS nº 828/2020.
1.7.1.3.50.9.0	Outros Programas Financ. por Transf. Fundo a Fundo	Esta natureza é agregadora. Verificar os códigos de natureza de receita específicos.
1.7.1.3.50.9.1	Outros Programas Financ. por Transf. Fundo a Fundo	Art. 198 da CF, Art. 77 do ADCT; Lei Complementar nº 141, de 2012; e Nt Conjunta nº 11, de 2018 / CCONF-SUCON/FNS-MS; art 3º da Portaria MS nº 828/2020.
1.7.1.3.51.0.0	Transf de Recur do SUS - Repasses ao Bloco de Est da Rede de Serv Públ de Saúde	Esta natureza é agregadora. Verificar os códigos de natureza de receita específicos.

1.7.1.3.51.1.0	Transf de Recursos do SUS Destinados à Atenção Primária	Esta natureza é agregadora. Verificar os códigos de natureza de receita específicos.
1.7.1.3.51.1.1	Transf de Recursos do SUS Destinados à Atenção Primária - Principal	Art. 198 da CF, Art. 77 do ADCT; Lei Complementar nº 141, de 2012; e Nt Conjunta nº 11, de 2018 / CCONF-SUCON/FNS-MS; art 3º da Portaria MS nº 828/2020.
1.7.1.3.51.2.0	Transferência de Recursos do SUS - Atenção Especializada	Esta natureza é agregadora. Verificar os códigos de natureza de receita específicos.
1.7.1.3.51.2.1	Transferência de Recursos do SUS - Atenção Especializada - Principal	Art. 198 da CF, Art. 77 do ADCT; Lei Complementar nº 141, de 2012; e Nt Conjunta nº 11, de 2018 / CCONF-SUCON/FNS-MS; art 3º da Portaria MS nº 828/2020.
1.7.1.3.51.3.0	Transferência de Recursos do SUS - Vigilância em Saúde	Esta natureza é agregadora. Verificar os códigos de natureza de receita específicos.
1.7.1.3.51.3.1	Transferência de Recursos do SUS - Vigilância em Saúde - Principal	Art. 198 da CF, Art. 77 do ADCT; Lei Complementar nº 141, de 2012; e Nt Conjunta nº 11, de 2018 / CCONF-SUCON/FNS-MS; art 3º da Portaria MS nº 828/2020.
1.7.1.3.51.4.0	Transferência de Recursos do SUS - Assistência Farmacêutica	Esta natureza é agregadora. Verificar os códigos de natureza de receita específicos.
1.7.1.3.51.4.1	Transferência de Recursos do SUS - Assistência Farmacêutica - Principal	Art. 198 da CF, Art. 77 do ADCT; Lei Complementar nº 141, de 2012; e Nt Conjunta nº 11, de 2018 / CCONF-SUCON/FNS-MS; art 3º da Portaria MS nº 828/2020.
1.7.1.3.51.5.0	Transferência de Recursos do SUS - Gestão do SUS	Esta natureza é agregadora. Verificar os códigos de natureza de receita específicos.
1.7.1.3.51.5.1	Transferência de Recursos do SUS - Gestão do SUS - Principal	Art. 198 da CF, Art. 77 do ADCT; Lei Complementar nº 141, de 2012; e Nt Conjunta nº 11, de 2018 / CCONF-SUCON/FNS-MS; art 3º da Portaria MS nº 828/2020.
1.7.1.3.51.9.0	Outras Transferências de Recursos do SUS - Bloco de Estruturação	Esta natureza é agregadora. Verificar os códigos de natureza de receita específicos.
1.7.13.51.9.1	Outras Transferências de Recursos do SUS - Bloco de Estruturação - Principal	Art. 198 da CF, Art. 77 do ADCT; Lei Complementar nº 141, de 2012; e Nt Conjunta nº 11, de 2018 / CCONF-SUCON/FNS-MS; art 3º da Portaria MS nº 828/2020.
1.7.1.4.00.0.0	Transf. de Rec. do Fundo Nac. do Desen. da Educação - FNDE	Portaria Conjunta STN/SOF/ME nº 16, de 11 de fevereiro de 2021.
1.7.1.4.50.0.0	Transferências do Salário-Educação	Esta natureza é agregadora. Verificar os códigos de natureza de receita específicos.
1.7.1.4.50.0.1	Transferências do Salário-Educação - Principal	Legislação Específica Federal
1.7.1.4.51.0.0	Transferências Diretas do FNDE Referentes ao PDDE	Esta natureza é agregadora. Verificar os códigos de natureza de receita específicos.
1.7.1.4.51.0.1	Transferências Diretas do FNDE Referentes ao PDDE - Principal	Legislação Específica Federal
1.7.1.4.52.0.0	Transferências Referentes ao PNAE	Esta natureza é agregadora. Verificar os códigos de natureza de receita específicos.
1.7.1.4.52.0.1	Transferências Referentes ao PNAE - Principal	Legislação Específica Federal
1.7.1.4.53.0.0	Transferências Referentes ao PNATE	Esta natureza é agregadora. Verificar os códigos de natureza de receita específicos.
1.7.1.4.53.0.1	Transferências Referentes ao PNATE - Principal	Legislação Específica Federal
1.7.1.4.54.0.0	Programa Nacional de Inclusão de Jovens - Projovem	Esta natureza é agregadora. Verificar os códigos de natureza de receita específicos.
1.7.1.4.54.1.0	Programa Nacional de Inclusão de Jovens - Projovem Urbano	Esta natureza é agregadora. Verificar os códigos de natureza de receita específicos.
1.7.1.4.54.1.1	Prog Nacional de Inclusão de Jovens - Projovem Urbano - Principal	Legislação Específica Federal
1.7.1.4.54.2.0	Programa Nacional de Inclusão de Jovens - Projovem Campo	Esta natureza é agregadora. Verificar os códigos de natureza de receita específicos.
1.7.1.4.54.2.1	Prog Nacional de Inclusão de Jovens - Projovem Campo - Principal	Legislação Específica Federal
1.7.1.4.55.0.0	Programa Brasil Alfabetizado - PBA	Esta natureza é agregadora. Verificar os códigos de natureza de receita específicos.
1.7.1.4.55.0.1	Programa Brasil Alfabetizado - PBA - Principal	Legislação Específica Federal
1.7.1.4.56.0.0	Prog de Apoio Sist de Ensino p/Atend à Educ de Jovens e Adultos - PEJA	Esta natureza é agregadora. Verificar os códigos de natureza de receita específicos.
1.7.1.4.56.0.1	Prog de Apoio Sist de Ensino p/Atend à Educ de Jovens e Adultos - PEJA - Principal	Legislação Específica Federal
1.7.1.4.99.0.0	Outras Transf Diretas do FNDE	Esta natureza é agregadora. Verificar os códigos de natureza de receita específicos.
1.7.1.4.99.0.1	Outras Transf Diretas do FNDE - Principal	Legislação Específica Federal
1.7.1.5.00.0.0	Transferências de Recursos da Complementação da União ao FUNDEB	Portaria Conjunta STN/SOF/ME nº 16, de 11 de fevereiro de 2021.
1.7.1.5.50.0.0	Transferências de Recursos da Complementação da União ao FUNDEB - VAAT	Esta natureza é agregadora. Verificar os códigos de natureza de receita específicos.
1.7.1.5.50.0.1	Transferências de Recursos da Complementação da União ao FUNDEB - VAAT - Principal	Lei nº 11.494/2007, alterada pela Lei nº 14.113/2020. EC nº 108/2020.
1.7.1.5.51.0.0	Transferências de Recursos da Complementação da União ao FUNDEB - VAAF	Esta natureza é agregadora. Verificar os códigos de natureza de receita específicos.
1.7.1.5.51.0.1	Transferências de Recursos da Complementação da União ao FUNDEB - VAAF - Principal	Lei nº 11.494/2007, alterada pela Lei nº 14.113/2020. EC nº 108/2020.
1.7.1.5.52.0.0	Transferências de Recursos da Complementação da União ao FUNDEB - VAAR	Esta natureza é agregadora. Verificar os códigos de natureza de receita específicos.
1.7.1.5.52.0.1	Transferências de Recursos da Complementação da União ao FUNDEB - VAAR - Principal	Lei nº 11.494/2007, alterada pela Lei nº 14.113/2020. EC nº 108/2020.
1.7.1.6.00.0.0	Transferências de Recursos do Fundo Nacional de Assistência Social - FNAS	Portaria Conjunta STN/SOF/ME nº 16, de 11 de fevereiro de 2021.
1.7.1.6.50.0.0	Transferências de Recursos do Fundo Nacional de Assistência Social - FNAS	Esta natureza é agregadora. Verificar os códigos de natureza de receita específicos.
1.7.1.6.50.0.1	Transferências de Recursos do Fundo Nacional de Assistência Social - FNAS - Principal	Art. 195 da CF
1.7.1.7.00.0.0	Transferências de Convênios da União e de suas Entidades	Portaria Conjunta STN/SOF/ME nº 16, de 11 de fevereiro de 2021.
1.7.1.7.50.0.0	Transferências de Convênios da União para o Sistema Único de Saúde - SUS	Esta natureza é agregadora. Verificar os códigos de natureza de receita específicos.
1.7.1.7.50.0.1	Trans. de Convênios da União para o Sistema Único de Saúde - SUS - Principal	Art. 195 da CF
1.7.1.7.51.0.0	Transf. de Convênios da União Destinadas a Programas de Educação	Esta natureza é agregadora. Verificar os códigos de natureza de receita específicos.
1.7.1.7.51.0.1	Transf. de Conv. da União Destinadas a Programas de Educação - Principal	Art. 195 da CF
1.7.1.7.52.0.0	Trans. de Conv. da União Destinadas a Programas de Assistência Social	Esta natureza é agregadora. Verificar os códigos de natureza de receita específicos.
1.7.1.7.52.0.1	Transf. de Conv. da União Destinadas a Pro. de Assistência Social - Principal	Art. 195 da CF
1.7.1.7.99.0.0	Outras Transferências de Convênios da União e de suas Entidades	Esta natureza é agregadora. Verificar os códigos de natureza de receita específicos.
1.7.1.7.99.0.1	Outras Transferências de Convênios da União e de suas Entidades - Principal	Art. 195 da CF
1.7.1.9.00.0.0	Outras Transferências de Recursos da União e de Suas Entidades	Portaria Conjunta STN/SOF/ME nº 16, de 11 de fevereiro de 2021.
1.7.1.9.56.0.0	Transf Decor de Decisão Judicial (Precatórios) Relativas ao FUNDEF	Esta natureza é agregadora. Verificar os códigos de natureza de receita específicos.
1.7.1.9.56.0.1	Transf Decor de Decisão Judicial (Precatórios) Relativas ao FUNDEF - Principal	Portaria STN nº 1.446, de 14 de junho de 2022
1.7.1.9.57.0.0	Transferência Especial da União	Esta natureza é agregadora. Verificar os códigos de natureza de receita específicos.
1.7.1.9.57.0.1	Transferência Especial da União - Principal	Portaria STN nº 1.446, de 14 de junho de 2022
1.7.1.9.58.0.0	Transferência Obrigatória Decorrente da Lei Complementar nº 176/2020	Esta natureza é agregadora. Verificar os códigos de natureza de receita específicos.
1.7.1.9.58.0.1	Transferência Obrigatória Decorrente da Lei Complementar nº 176/2021 - Principal	§ 2º do art. 91 do Ato das Disposições Constitucionais Transitórias (ADCT); Lei Complementar nº 176, de 29 de dezembro de 2020.
1.7.1.9.99.0.0	Outras Transferências de Recursos da União e de suas Entidades	Esta natureza é agregadora. Verificar os códigos de natureza de receita específicos.
1.7.1.9.99.0.1	Outras Transferências de Recursos da União e de suas Entidades - Principal	Legislação Específica Federal
1.7.2.0.00.0.0	Transf. dos Estados e Distrito Federal e de suas Entidades	Esta natureza é agregadora. Verificar os códigos de natureza de receita específicos.
1.7.2.1.00.0.0	Participação na Receita dos Estados e Distrito Federal	Portaria Conjunta STN/SOF/ME nº 16, de 11 de fevereiro de 2021.
1.7.2.1.50.0.0	Cota-Parte do ICMS	Esta natureza é agregadora. Verificar os códigos de natureza de receita específicos.
1.7.2.1.50.0.1	Cota-Parte do ICMS - Principal	Art. 158, inciso IV da CF
1.7.2.1.50.0.1	Dedução Cota-Parte do ICMS	Lei nº 11.494/2007
1.7.2.1.51.0.0	Cota-Parte do IPVA	Esta natureza é agregadora. Verificar os códigos de natureza de receita específicos.
1.7.2.1.51.0.1	Cota-Parte do IPVA - Principal	Art. 158, inciso III da CF
1.7.2.1.51.0.1	Dedução Cota-Parte do IPVA	Lei nº 11.494/2007
1.7.2.1.52.0.0	Cota-Parte do IPI - Municípios	Esta natureza é agregadora. Verificar os códigos de natureza de receita específicos.
1.7.2.1.52.0.1	Cota-Parte do IPI - Municípios - Principal	Art. 159, II da CF
1.7.2.1.52.0.1	Dedução Cota-Parte do IPI	Lei nº 11.494/2007
1.7.2.1.53.0.0	Cota-Parte da Cont. de Intervenção no Domínio Econômico	Esta natureza é agregadora. Verificar os códigos de natureza de receita específicos.
1.7.2.1.53.0.1	Cota-Parte da Cont. de Intervenção no Domínio Econômico - Principal	Art. 159, III da CF
1.7.2.2.00.0.0	Transferências das Compensações Financeiras pela Exploração de Recursos Naturais	Portaria Conjunta STN/SOF/ME nº 16, de 11 de fevereiro de 2021.

1.7.2.2.53.0.0	Outras Transf. Decorrentes de Comp. Financeiras	Esta natureza é agregadora. Verificar os códigos de natureza de receita específicos.
1.7.2.2.53.0.1	Outras Transf. Decorrentes de Comp. Financeiras- Principal	Portaria STN nº 1.446, de 14 de junho de 2022
1.7.2.3.00.0.0	Transferências de Recursos do Sistema Único de Saúde - SUS	Portaria Conjunta STN/SOF/ME nº 16, de 11 de fevereiro de 2021.
1.7.2.3.50.0.0	Transferências de Recursos do Sistema Único de Saúde - SUS	Esta natureza é agregadora. Verificar os códigos de natureza de receita específicos.
1.7.2.3.50.0.1	Tran Rec Est p/Prg Saude-Rep Fundo a Fundo - Principal	Legislação Específica
1.7.2.4.00.0.0	Transf. de Conv. dos Est. e do Distrito Federal e de suas Ent.	Portaria Conjunta STN/SOF/ME nº 16, de 11 de fevereiro de 2021.
1.7.2.4.50.0.0	Transferências de Convênio dos Estados para o Sistema Único de Saúde - SUS	Esta natureza é agregadora. Verificar os códigos de natureza de receita específicos.
1.7.2.4.50.0.1	Trans. de Convê. dos Estados para o Sistema Único de Saúde - SUS - Principal	Lei Federal nº 8.666/93, art. 116
1.7.2.4.51.0.0	Transf Conv dos Estados Destinadas a Programas de Educação	Esta natureza é agregadora. Verificar os códigos de natureza de receita específicos.
1.7.2.4.51.0.1	Transf Conv dos Estados p/Educação - Principal	Lei Federal nº 8.666/93, art. 116
1.7.2.4.99.0.0	Outras Transferências de Convênio dos Estados	Esta natureza é agregadora. Verificar os códigos de natureza de receita específicos.
1.7.2.4.99.0.1	Outras Transferências de Convênio dos Estados - Principal	Lei Federal nº 8.666/93, art. 116
1.7.2.9.00.0.0	Outras Transferências dos Estados e Distrito Federal	Portaria Conjunta STN/SOF/ME nº 16, de 11 de fevereiro de 2021.
1.7.2.9.51.0.0	Transferências de Estados Destinadas à Assistência Social	Esta natureza é agregadora. Verificar os códigos de natureza de receita específicos.
1.7.2.9.51.0.1	Transferências de Estados Destinadas à Assistência Social - Principal	Legislação Específica
1.7.2.9.99.0.0	Outras Transf dos Estados e DF	Esta natureza é agregadora. Verificar os códigos de natureza de receita específicos.
1.7.2.9.99.0.1	Outras Transf dos Estados e DF - Principal	Legislação Específica
1.7.3.0.00.0.0	Transferências dos Municípios e de suas Entidades	Esta natureza é agregadora. Verificar os códigos de natureza de receita específicos.
1.7.3.9.00.0.0	Outras Transferências dos Municípios	Portaria Conjunta STN/SOF/ME nº 16, de 11 de fevereiro de 2021.
1.7.3.9.50.0.0	Transferências de Municípios a Consórcios Públicos	Esta natureza é agregadora. Verificar os códigos de natureza de receita específicos.
1.7.3.9.50.0.1	Transferências de Municípios a Consórcios Públicos - Principal	Resolução TCE nº 034/2016, alterada pela Resolução TC nº 03/2017.
1.7.4.0.00.0.0	Transferências de Instituições Privadas	Esta natureza é agregadora. Verificar os códigos de natureza de receita específicos.
1.7.4.1.00.0.0	Transferências de Instituições Privadas	Portaria Conjunta STN/SOF/ME nº 16, de 11 de fevereiro de 2021.
1.7.4.1.99.0.0	Outras Transferências de Instituições Privadas	Esta natureza é agregadora. Verificar os códigos de natureza de receita específicos.
1.7.4.1.99.0.1	Outras Transferências de Instituições Privadas - Principal	Lei Federal nº 8.666/93, art.116
1.7.5.0.00.0.0	Transferências de Outras Instituições Públicas	Esta natureza é agregadora. Verificar os códigos de natureza de receita específicos.
1.7.5.1.00.0.0	Transferências de Recursos Do FUNDEB	Portaria Conjunta STN/SOF/ME nº 16, de 11 de fevereiro de 2021.
1.7.5.1.50.0.0	Transferências de Recursos Do FUNDEB	Esta natureza é agregadora. Verificar os códigos de natureza de receita específicos.
1.7.5.1.50.0.1	Transferências de Recursos Do FUNDEB - Principal	Lei nº 11.494/2007, alterada pela Lei nº 14.113/2020. EC nº 108/2020.
1.7.9.0.00.0.0	Demais Transferências Correntes	Esta natureza é agregadora. Verificar os códigos de natureza de receita específicos.
1.7.9.1.00.0.0	Transferências de Pessoas Físicas	Portaria Conjunta STN/SOF/ME nº 16, de 11 de fevereiro de 2021.
1.7.9.1.01.0.0	Transferências de Pessoas Físicas	Esta natureza é agregadora. Verificar os códigos de natureza de receita específicos.
1.7.9.1.01.0.1	Transferências de Pessoas Físicas - Principal	Esta natureza é agregadora. Verificar os códigos de natureza de receita específicos.
1.9.0.0.00.0.0	Outras Receitas Correntes	Lei nº 4.320, de 17 de março de 1964, § 4º do art. 11, com redação dada pelo Decreto-Lei nº 1.939, de 20 de maio de 1982.
1.9.1.0.00.0.0	Multas Administrativas, Contratuais e Judiciais	Esta natureza é agregadora. Verificar os códigos de natureza de receita específicos.
1.9.1.1.00.0.0	Multas Administrativas, Contratuais e Judiciais	Portaria Conjunta STN/SOF/ME nº 16, de 11 de fevereiro de 2021.
1.9.1.1.01.0.0	Multas Previstas em Legislação Específica	Esta natureza é agregadora. Verificar os códigos de natureza de receita específicos.
1.9.1.1.01.0.1	Multas Previstas em Legislação Específica - Principal	Qualquer lei específica que determine aplicação de multa de caráter punitivo, como: Art. 86, da Lei nº 8.666/93, combinado com as Leis nº 5.172, 6.830 e 4.320, que regulamenta o art. 37, inciso XXI, da Constituição Federal, instituindo normas gerais para licitações e contratos da Administração Pública e dá outras providências. Decreto Lei no 221, de 28 de fevereiro de 1967; eLei no 6.276 de 1º de dezembro de 1975. Decreto no 1.832, de 4 de março de 1996. Decreto no 2.521, de 20 de março de 1998. Lei no 10.233, de 5 de junho de 2001, art. 77, inciso V. Decreto-Lei no 2.056 de 19 de agosto de 1983;Lei no 8.934 de 18 de novembro de 1994; eDecreto no 1.800 de 30 de janeiro de 1996. Decreto-Lei no 221, de 28 de fevereiro de 1967; eLei no 6.276, de 1º de dezembro de 1975. Decreto-Lei no 227, de 28 de fevereiro de 1967 (Art. 22, inciso V; art. 25, inciso III; art. 31, inciso I; art. 31, inciso II).Decreto-Lei nº. 62.934, de 2 de julho de 1968 (Art. 54, inciso I; inciso II; inciso III; inciso IV; inciso V; inciso VI; inciso VII; inciso VIII; inciso IX; inciso X; inciso XI; inciso XII; inciso XIII; inciso XIV; inciso XV; art. 56, art. 66).Lei nº. 7.805, de 1989.Decreto nº. 69.885, de 31 de dezembro, de 1971. Decreto-Lei no 5.452, de 10 de maio de 1943 (CLT);Lei no 7.998, de 11 de janeiro de 1990, Art. 11. Lei Delegada nº 4, de 26 de setembro 1962. Lei no 10.831, de 23 de dezembro de 2003; Decreto no 6.323, de 27 de dezembro de 2007. Lei nº 11.343, de 23 de agosto de 2006. Lei no 4.375, de 17 de agosto de 1964; eDecreto no 57.654, de 20 de janeiro de 1966. Lei no 4.737, de 15 de julho de 1965; eLei no 9.096, de 19 de setembro de 1995. Lei no 6.815, de 19 de agosto de 1980; eDecreto no 86.715, de 10 de dezembro de 1981. Lei no 7.565, de 19 de dezembro de 1986;Lei no 9.614, de 5 de março de 1998; eLei no 11.182, de 27 de setembro de 2005.Lei no 10.209, de 24 de março de 2001, e suas alterações; eDecreto no 3.525, de 26 de junho de 2000.Lei no 8.212, de 24 de julho de 1991; Lei no 8.213, de 24 de julho de 1991; Lei no 6.385, de 7 de dezembro de 1976; Lei no 9.656, de 3 de junho de 1998. Lei no 9.478, de 6 de agosto de 1997, art. 15, inciso V. Lei no 9.503, de 23 de setembro de 1997;Decreto no 2.613, de 3 de junho de 1998;Decreto no 6.366, de 30 de janeiro de 2008; eLei no 11.705, de 19 de junho de 2008. Lei nº 9.537, de 11 de dezembro de 1997. Lei no 9.782, de 26 de janeiro de 1999. Lei no 9.933, de 20 de dezembro de 1999. Lei no 9.966, de 28 de abril de 2000.
1.9.1.1.04.0.0	Multas Previstas na Legis. s/ Def. dos Direitos Difusos	Esta natureza é agregadora. Verificar os códigos de natureza de receita específicos.
1.9.1.1.04.0.1	Multas Previstas na Legis. s/ Def. dos Direitos Difusos - Principal	Lei no 7.347, de 24 de julho de 1985, arts. 11 e 13; Lei no 7.853, de 24 de outubro de 1989; e Lei no 8.078, de 11 de setembro de 1990 - Código de Defesa do Consumidor.
1.9.1.1.06.0.0	Multas por Danos Ambientais	Esta natureza é agregadora. Verificar os códigos de natureza de receita específicos.
1.9.1.1.06.2.0	Multas Judiciais por Danos Ambientais	Esta natureza é agregadora. Verificar os códigos de natureza de receita específicos.
1.9.1.1.06.2.1	Multas por Danos Ambientais - Principal	Lei no 6.938, de 31 de agosto de 1981; Lei no 7.754, de 14 de abril de 1989; Lei no 7.797, de 10 de julho de 1989; Lei no 9.605, de 12 de fevereiro de 1998; e Decreto no 6.514, de 22 de julho de 2008, art. 13.
1.9.1.1.09.0.0	Multas e Juros Previstos em Contratos	Esta natureza é agregadora. Verificar os códigos de natureza de receita específicos.
1.9.1.1.09.0.1	Multas e Juros Previstos em Contratos - Principal	Legislação Específica
1.9.1.1.14.0.0	Multas Previstas no Código de Trânsito Brasileiro - CTB	Esta natureza é agregadora. Verificar os códigos de natureza de receita específicos.
1.9.1.1.14.0.1	Multas Previstas no Código de Trânsito Brasileiro - CTB - Principal	Legislação Específica
1.9.2.0.00.0.0	Indenizações, Restituições e Ressarcimentos	Esta natureza é agregadora. Verificar os códigos de natureza de receita específicos.
1.9.2.1.00.0.0	Indenizações	Portaria Conjunta STN/SOF/ME nº 16, de 11 de fevereiro de 2021.
1.9.2.1.01.0.0	Indenizações por Danos Causados ao Patrimônio Público	Esta natureza é agregadora. Verificar os códigos de natureza de receita específicos.
1.9.2.1.01.0.1	Ind. por Danos Causados ao Patrimônio Público - Principal	Lei no 10.406, de 10 de janeiro de 2002; eLei no 5.869, de 11 de janeiro de 1973.
1.9.2.1.99.0.0	Outras Indenizações	Esta natureza é agregadora. Verificar os códigos de natureza de receita específicos.
1.9.2.1.99.0.1	Outras Indenizações - Principal	Art. 11, §§ 1º e 4º, da Lei nº 4.320, de 17 de março de 1964.
1.9.2.2.00.0.0	Restituições	Portaria Conjunta STN/SOF/ME nº 16, de 11 de fevereiro de 2021.
1.9.2.2.99.0.0	Outras Restituições	Esta natureza é agregadora. Verificar os códigos de natureza de receita específicos.
1.9.2.2.99.0.1	Outras Restituições - Principal	Art. 21, § 2º, da Lei nº 8472, de 7 de dezembro de 1993; Arts. 154, 195, 197, 244 e 365 do Decreto nº 3.048, de 6 de maio de 1999; e Arts. 48, 48-A e 49, do Decreto nº 6214, de 26 de setembro de 2007. Decreto nº 3.964, de 10 de outubro de 2001, art. 2º e Lei nº 8.080, de 1990, § 4º, art. 33, em decorrências de auditorias.
1.9.9.0.00.0.0	Demais Receitas Correntes	Esta natureza é agregadora. Verificar os códigos de natureza de receita específicos.
1.9.9.9.00.0.0	Outras Receitas Correntes	Portaria Conjunta STN/SOF/ME nº 16, de 11 de fevereiro de 2021.
1.9.9.9.03.0.0	Compens. Financ. entre Reg. Geral e Regime Próprio Previd.	Esta natureza é agregadora. Verificar os códigos de natureza de receita específicos.

1.9.9.03.0.1	Compens. Financ. entre Reg. Geral e Regime Próprio Previd. - Principal	Art. 40, da Constituição Federal; Lei nº 9.796, de 5 de maio de 1999; Lei nº 9.783, de 28 de janeiro de 1999; Decreto nº 3.112, de 6 de julho de 1999; e Decreto nº 3.217 de 22 de outubro de 1999.
1.9.9.12.0.0	Enc. Leg. Pela Ins. em Dívida Ativa e Rec. de Ônus de Suc.	Esta natureza é agregadora. Verificar os códigos de natureza de receita específicos.
1.9.9.12.1.0	Encargos Legais pela Inscrição em Dívida Ativa	Esta natureza é agregadora. Verificar os códigos de natureza de receita específicos.
1.9.9.12.1.1	Encargos Legais pela Inscrição em Dívida Ativa - Principal	Decreto-Lei nº 1.025/1969, Decreto-Lei nº 1.437/1975 e Lei nº 7.711/1988
1.9.9.99.0.0	Outras Receitas	Esta natureza é agregadora. Verificar os códigos de natureza de receita específicos.
1.9.9.99.2.0	Outras Receitas não Arrecadadas e não projetadas pela RFB - Primárias	Esta natureza é agregadora. Verificar os códigos de natureza de receita específicos.
1.9.9.99.2.1	Outras Receitas - Primárias - Principal	Art. 11, §§ 1º e 4º, da Lei nº 4.320, de 17 de março de 1964; Parágrafo único do art. 8º da Lei Complementar nº 101, de 4 de maio de 2000 - Lei de Responsabilidade Fiscal - LRF.
1.9.9.99.2.2	Outras Receitas - Primárias - Multas e Juros	Vide código de receita principal.
1.9.9.99.2.3	Outras Receitas - Primárias - Dívida Ativa	Vide código de receita principal.
1.9.9.99.2.4	Outras Receitas - Primárias - Dívida Ativa - Multas e Juros	Vide código de receita principal.
1.9.9.99.3.0	Outras Receitas não Arrecadadas e não projetadas Pela RFB - Financeiras	Esta natureza é agregadora. Verificar os códigos de natureza de receita específicos.
1.9.9.99.3.1	Outras Receitas - Financeiras - Principal	Art. 11, §§ 1º e 4º, da Lei nº 4.320, de 17 de março de 1964; Parágrafo único do art. 8º da Lei Complementar nº 101, de 4 de maio de 2000 - Lei de Responsabilidade Fiscal - LRF.
1.9.9.99.3.2	Outras Receitas - Financeiras - Multas e Juros	Vide código de receita principal.
2.0.0.00.0.0	Receitas de Capital	Lei nº 4.320, de 17 de março de 1964, § 1º do art. 11, com redação dada pelo Decreto-Lei nº 1.939, de 20 de maio de 1982.
2.1.0.00.0.0	Operações de Crédito	Esta natureza é agregadora. Verificar os códigos de natureza de receita específicos.
2.1.1.00.0.0	Operações de Crédito - Mercado Interno	Esta natureza é agregadora. Verificar os códigos de natureza de receita específicos.
2.1.1.2.00.0.0	Operações de Crédito Contratuais - Mercado Interno	Portaria Conjunta STN/SOF/ME nº 16, de 11 de fevereiro de 2021.
2.1.1.2.01.0.0	Operações de Crédito Contratuais - Mercado Interno	Esta natureza é agregadora. Verificar os códigos de natureza de receita específicos.
2.1.1.2.01.0.1	Operações de Crédito Contratuais - Mercado Interno - Principal	Lei Complementar nº 101, de 4 de maio de 2000
2.1.1.2.50.0.0	Ope. de Crédito Internas para Programas de Educação	Esta natureza é agregadora. Verificar os códigos de natureza de receita específicos.
2.1.1.2.50.0.1	Ope. de Crédito Internas para Programas de Educação - Principal	Art. 32 e 33 da LC nº 101/2000
2.1.1.2.51.0.0	Ope. de Crédito Internas para Programas de Saúde	Esta natureza é agregadora. Verificar os códigos de natureza de receita específicos.
2.1.1.2.51.0.1	Ope. de Crédito Internas para Programas de Saúde - Principal	Art. 32 e 33 da LC nº 101/2000
2.1.1.2.54.0.0	Ope. de Cré. Internas p/ Pro. de Moder. da Adm. Pública	Esta natureza é agregadora. Verificar os códigos de natureza de receita específicos.
2.1.1.2.54.0.1	Ope. de Cré. Internas p/ Pro. de Moder. da Adm. Pública - Principal	Art. 32 e 33 da LC nº 101/2000
2.1.1.90.0.0	Outras Operações de Crédito - Mercado Interno	Portaria Conjunta STN/SOF/ME nº 16, de 11 de fevereiro de 2021.
2.1.1.99.0.0	Outras Operações de Crédito - Mercado Interno - Principal	Esta natureza é agregadora. Verificar os códigos de natureza de receita específicos.
2.1.1.99.0.1	Outras Operações de Crédito - Mercado Interno	Lei Complementar nº 101, de 4 de maio de 2000
2.2.0.00.0.0	Alienação de Bens	Esta natureza é agregadora. Verificar os códigos de natureza de receita específicos.
2.2.1.00.0.0	Alienação de Bens Móveis	Esta natureza é agregadora. Verificar os códigos de natureza de receita específicos.
2.2.1.1.00.0.0	Alienação de Títulos Mobiliários	Portaria Conjunta STN/SOF/ME nº 16, de 11 de fevereiro de 2021.
2.2.1.1.01.0.0	Alienação de Títulos, Valores Mobiliários e Aplicações Congêneres Temporárias	Esta natureza é agregadora. Verificar os códigos de natureza de receita específicos.
2.2.1.1.01.0.1	Alienação de Títulos, Valores Mobiliários e Aplicações Congêneres Temporárias - Principal	Arts. 17 a 19 da Lei nº 8.666, de 21 de junho de 1993, e Decreto nº 99.658, de 30 de outubro de 1990.
2.2.1.30.0.0	Alienação de Bens Móveis e Semoventes	Portaria Conjunta STN/SOF/ME nº 16, de 11 de fevereiro de 2021.
2.2.1.30.1.0	Alienação de Bens Móveis e Semoventes	Esta natureza é agregadora. Verificar os códigos de natureza de receita específicos.
2.2.1.30.1.1	Alienação de Bens Móveis e Semoventes - Principal	Arts. 17 a 19 da Lei nº 8.666, de 21 de junho de 1993, e Decreto nº 99.658, de 30 de outubro de 1990.
2.2.2.00.0.0	Alienação de Bens Imóveis	Esta natureza é agregadora. Verificar os códigos de natureza de receita específicos.
2.2.2.1.00.0.0	Alienação de Bens Imóveis	Portaria Conjunta STN/SOF/ME nº 16, de 11 de fevereiro de 2021.
2.2.2.1.01.0.0	Alienação de Bens Imóveis em Geral	Esta natureza é agregadora. Verificar os códigos de natureza de receita específicos.
2.2.2.1.01.0.1	Alienação de Bens Imóveis em Geral - Principal	Arts. 24 a 29 da Lei nº 9.636, de 15 de maio de 1998, e Lei nº 8.025, de 12 de abril de 1990.
2.4.0.00.0.0	Transferências de Capital	Esta natureza é agregadora. Verificar os códigos de natureza de receita específicos.
2.4.1.00.0.0	Transferências da União e de suas Entidades	Esta natureza é agregadora. Verificar os códigos de natureza de receita específicos.
2.4.1.1.00.0.0	Transferências da União	Portaria Conjunta STN/SOF/ME nº 16, de 11 de fevereiro de 2021.
2.4.1.1.50.0.0	Transf. de Recursos SUS - Bloco de Manutenção das Ações e Serv. Púb. de Saúde	Esta natureza é agregadora. Verificar os códigos de natureza de receita específicos.
2.4.1.1.50.1.0	Transferência de Recursos do SUS - Atenção Primária	Esta natureza é agregadora. Verificar os códigos de natureza de receita específicos.
2.4.1.1.50.1.1	Transferência de Recursos do SUS - Atenção Primária - Principal	Art. 198 da CF, Art. 77 do ADCT; Lei Complementar nº 141, de 2012; e Nt Conjunta nº 11, de 2018 / CCONF-SUCON/FNS-MS; art 3º da Portaria MS nº 828/2020.
2.4.1.1.50.2.0	Transferência de Recursos do SUS - Atenção Especializada	Esta natureza é agregadora. Verificar os códigos de natureza de receita específicos.
2.4.1.1.50.2.1	Transferência de Recursos do SUS - Atenção Especializada - Principal	Art. 198 da CF, Art. 77 do ADCT; Lei Complementar nº 141, de 2012; e Nt Conjunta nº 11, de 2018 / CCONF-SUCON/FNS-MS; art 3º da Portaria MS nº 828/2020.
2.4.1.1.50.3.0	Transferência de Recursos do SUS - Vigilância em Saúde	Esta natureza é agregadora. Verificar os códigos de natureza de receita específicos.
2.4.1.1.50.3.1	Transferência de Recursos do SUS - Vigilância em Saúde - Principal	Art. 198 da CF, Art. 77 do ADCT; Lei Complementar nº 141, de 2012; e Nt Conjunta nº 11, de 2018 / CCONF-SUCON/FNS-MS; art 3º da Portaria MS nº 828/2020.
2.4.1.1.50.4.0	Transferência de Recursos do SUS - Assistência Farmacêutica	Esta natureza é agregadora. Verificar os códigos de natureza de receita específicos.
2.4.1.1.50.4.1	Transferência de Recursos do SUS - Assistência Farmacêutica - Principal	Art. 198 da CF, Art. 77 do ADCT; Lei Complementar nº 141, de 2012; e Nt Conjunta nº 11, de 2018 / CCONF-SUCON/FNS-MS; art 3º da Portaria MS nº 828/2020.
2.4.1.1.50.5.0	Transferência de Recursos do SUS - Gestão do SUS	Esta natureza é agregadora. Verificar os códigos de natureza de receita específicos.
2.4.1.1.50.5.1	Transferência de Recursos do SUS - Gestão do SUS - Principal	Art. 198 da CF, Art. 77 do ADCT; Lei Complementar nº 141, de 2012; e Nt Conjunta nº 11, de 2018 / CCONF-SUCON/FNS-MS; art 3º da Portaria MS nº 828/2020.
2.4.1.1.50.9.0	Transferência de Recursos do SUS - Outros Programas	Esta natureza é agregadora. Verificar os códigos de natureza de receita específicos.
2.4.1.1.50.9.1	Transferência de Recursos do SUS - Outros Programas - Principal	Art. 198 da CF, Art. 77 do ADCT; Lei Complementar nº 141, de 2012; e Nt Conjunta nº 11, de 2018 / CCONF-SUCON/FNS-MS; art 3º da Portaria MS nº 828/2020.
2.4.1.1.51.0.0	Trans. de Rec. do SUS - Bloco de Estruturação da Rede de Serv. Púb. de Saúde	Esta natureza é agregadora. Verificar os códigos de natureza de receita específicos.
2.4.1.1.51.1.0	Transferência de Recursos do SUS - Atenção Primária	Esta natureza é agregadora. Verificar os códigos de natureza de receita específicos.
2.4.1.1.51.1.1	Transferência de Recursos do SUS - Atenção Primária - Principal	Art. 198 da CF, Art. 77 do ADCT; Lei Complementar nº 141, de 2012; e Nt Conjunta nº 11, de 2018 / CCONF-SUCON/FNS-MS; art 3º da Portaria MS nº 828/2020.
2.4.1.1.51.2.0	Transferência de Recursos do SUS - Atenção Especializada	Esta natureza é agregadora. Verificar os códigos de natureza de receita específicos.
2.4.1.1.51.2.1	Transferência de Recursos do SUS - Atenção Especializada - Principal	Art. 198 da CF, Art. 77 do ADCT; Lei Complementar nº 141, de 2012; e Nt Conjunta nº 11, de 2018 / CCONF-SUCON/FNS-MS; art 3º da Portaria MS nº 828/2020.
2.4.1.1.51.9.0	Transferência de Recursos do SUS - Outros Programas	Esta natureza é agregadora. Verificar os códigos de natureza de receita específicos.
2.4.1.1.51.9.1	Transferência de Recursos do SUS - Outros Programas - Principal	Art. 198 da CF, Art. 77 do ADCT; Lei Complementar nº 141, de 2012; e Nt Conjunta nº 11, de 2018 / CCONF-SUCON/FNS-MS; art 3º da Portaria MS nº 828/2020.
2.4.1.2.00.0.0	Transferências de Recursos do FNDE	Portaria Conjunta STN/SOF/ME nº 16, de 11 de fevereiro de 2021.
2.4.1.2.50.0.0	Transferências de Recursos Destinadas a Programas de Educação	Esta natureza é agregadora. Verificar os códigos de natureza de receita específicos.
2.4.1.2.50.1.0	Prog. de Apoio Transp. Escolar para Educ Básica - Caminho da Escola	Esta natureza é agregadora. Verificar os códigos de natureza de receita específicos.
2.4.1.2.50.1.1	Prog. de Apoio Transp. Escolar Educ Básica - Cam da Escola - Principal	Legislação Específica
2.4.1.2.50.2.0	Prog Nac de Reest e Aquis de Equip a Rede Esc Púb Educ Infantil - Proinfância	Esta natureza é agregadora. Verificar os códigos de natureza de receita específicos.
2.4.1.2.50.2.1	Prog Nac de Reest e Aquis de Equip a Rede Esc Púb - Proinfância - Principal	Legislação Específica
2.4.1.2.50.9.0	Outras Transferências Destinadas a Programas de Educação	Esta natureza é agregadora. Verificar os códigos de natureza de receita específicos.
2.4.1.2.50.9.1	Outras Transferências Dest a Programas de Educação - Principal	Legislação Específica
2.4.1.4.00.0.0	Transferência de Convênios da União e de suas Entidades	Portaria Conjunta STN/SOF/ME nº 16, de 11 de fevereiro de 2021.
2.4.1.4.50.0.0	Transf. de Convênio da União Para O Sistema Único De Saúde - Sus	Esta natureza é agregadora. Verificar os códigos de natureza de receita específicos.
2.4.1.4.50.0.1	Transf. de Conv. da União p/ o SUS - Principal	Lei nº 8.666/93
2.4.1.4.51.0.0	Transf. de Conv. da União Destinadas a Programas de Educação	Esta natureza é agregadora. Verificar os códigos de natureza de receita específicos.
2.4.1.4.51.0.1	Transf. de Conv. da União Dest. a Pro. de Educação - Principal	Lei nº 8.666/93

2.4.1.4.52.0.0	Transf. de Conv. da União Dest. a Pro. de Saneamento Básico	Esta natureza é agregadora. Verificar os códigos de natureza de receita específicos.
2.4.1.4.52.0.1	Transf. de Conv. da União Dest. a Pro. de San. Básico - Principal	Lei nº 8.666/93
2.4.1.4.54.0.0	Transf. de Conv. da União Dest. a Prog de Infra-Est. em Transporte	Esta natureza é agregadora. Verificar os códigos de natureza de receita específicos.
2.4.1.4.54.0.1	Transf. de Conv. da União Dest. a Prog.de Infra-Est. - Principal	Lei nº 8.666/93
2.4.1.4.99.0.0	Outras Transferências de Convênios da União	Esta natureza é agregadora. Verificar os códigos de natureza de receita específicos.
2.4.1.4.99.0.1	Outras Transferências de Convênios da União - Principal	Lei nº 8.666/93
2.4.1.9.00.0.0	Outras Transferências da União e de suas Entidades	Portaria Conjunta STN/SOF/ME nº 16, de 11 de fevereiro de 2021.
2.4.1.9.51.0.0	Transferência Especial da União	Esta natureza é agregadora. Verificar os códigos de natureza de receita específicos.
2.4.1.9.51.0.1	Transferência Especial da União - Principal	Portaria nº 1.128, de 4 de novembro de 2021
2.4.1.9.99.0.0	Outras Transferências da União	Esta natureza é agregadora. Verificar os códigos de natureza de receita específicos.
2.4.1.9.99.0.1	Outras Transferências da União - Principal	Lei nº 8.666/93
2.4.2.0.00.0.0	Transf. dos Estados e do Distrito Federal e de suas Entidades	Esta natureza é agregadora. Verificar os códigos de natureza de receita específicos.
2.4.2.1.00.0.0	Transf. de Recursos do SUS – SUS dos Estados e DF	Portaria Conjunta STN/SOF/ME nº 16, de 11 de fevereiro de 2021.
2.4.2.1.50.0.0	Transferências de Recursos do Sistema Único de Saúde – SUS	Esta natureza é agregadora. Verificar os códigos de natureza de receita específicos.
2.4.2.1.50.0.1	Transf. de Recursos do Sistema Único de Saúde – SUS - Principal	Lei nº 8.666/93
2.4.2.2.00.0.0	Transf. de Conv. dos Estados e do DF e de suas Entidades	Portaria Conjunta STN/SOF/ME nº 16, de 11 de fevereiro de 2021.
2.4.2.2.50.0.0	Transf. de Conv. dos Estados para o Sistema Único de Saúde – SUS	Esta natureza é agregadora. Verificar os códigos de natureza de receita específicos.
2.4.2.2.50.0.1	Transf. de Conv. dos Estados p/ o SUS - Principal	Lei nº 8.666/93
2.4.2.2.51.0.0	Transf. de Conv. dos Estados Destinadas a Programas de Educação	Esta natureza é agregadora. Verificar os códigos de natureza de receita específicos.
2.4.2.2.51.0.1	Transf. de Conv. dos Estados Dest. a Pro. de Educação - Principal	Lei nº 8.666/93
2.4.2.2.52.0.0	Transf. de Conv. dos Estados Dest. a Pro. de Saneamento Básico	Esta natureza é agregadora. Verificar os códigos de natureza de receita específicos.
2.4.2.2.52.0.1	Transf. de Conv. dos Est. Dest. a Pro. de Sanea. Básico - Principal	Lei nº 8.666/93
2.4.2.2.54.0.0	Transf. de Conv. dos Est. Dest. a Pro. de Infra-Est. em Transporte	Esta natureza é agregadora. Verificar os códigos de natureza de receita específicos.
2.4.2.2.54.0.1	Transf. de Conv. dos Est. Dest. a Pro. de Infra. em Trans. - Principal	Lei nº 8.666/93
2.4.2.2.99.0.0	Outras Transferências de Convênio dos Estados	Esta natureza é agregadora. Verificar os códigos de natureza de receita específicos.
2.4.2.2.99.0.1	Outras Transferências de Convênio dos Estados - Principal	Lei nº 8.666/93
2.4.2.9.00.0.0	Outras Transferências de Recursos dos Estados	Portaria Conjunta STN/SOF/ME nº 16, de 11 de fevereiro de 2021.
2.4.2.9.51.0.0	Transferências de Recursos Destinados a Programas de Educação	Esta natureza é agregadora. Verificar os códigos de natureza de receita específicos.
2.4.2.9.51.0.1	Transf. de Recursos Destinados a Pro. de Edu - Principal	Lei nº 8.666/93
2.4.2.9.99.0.0	Outras Transferências dos Estados	Esta natureza é agregadora. Verificar os códigos de natureza de receita específicos.
2.4.2.9.99.0.1	Outras Transferências dos Estados - Principal	Lei nº 8.666/93
2.4.3.0.00.0.0	Transferências dos Municípios e de suas Entidades	Esta natureza é agregadora. Verificar os códigos de natureza de receita específicos.
2.4.3.9.00.0.0	Outras Transferências dos Municípios	Portaria Conjunta STN/SOF/ME nº 16, de 11 de fevereiro de 2021.
2.4.3.9.50.0.0	Transferências de Municípios a Consórcios Públicos	Esta natureza é agregadora. Verificar os códigos de natureza de receita específicos.
2.4.3.9.50.0.1	Transferências de Municípios a Consórcios Públicos - Principal	Esta natureza é agregadora. Verificar os códigos de natureza de receita específicos.
2.9.0.0.00.0.0	Outras Receitas de Capital	Esta natureza é agregadora. Verificar os códigos de natureza de receita específicos.
2.9.0.0.00.0.0	Demais Receitas de Capital	Esta natureza é agregadora. Verificar os códigos de natureza de receita específicos.
2.9.9.9.00.0.0	Outras Receitas de Capital	Portaria Conjunta STN/SOF/ME nº 16, de 11 de fevereiro de 2021.
2.9.9.9.99.0.0	Outras Receitas de Capital	Esta natureza é agregadora. Verificar os códigos de natureza de receita específicos.
2.9.9.9.99.0.1	Outras Receitas de Capital - Principal	Esta natureza é agregadora. Verificar os códigos de natureza de receita específicos.
7.0.0.0.00.0.0	Receitas Correntes - Intra-Orcamentarias	Esta natureza é agregadora. Verificar os códigos de natureza de receita específicos.
7.2.0.0.00.0.0	Receitas de Contribuicoes - Intra-Orcamentarias	Esta natureza é agregadora. Verificar os códigos de natureza de receita específicos.
7.2.1.0.00.0.0	Contribuições Sociais - Intra-Orcamentarias	Esta natureza é agregadora. Verificar os códigos de natureza de receita específicos.
7.2.1.5.00.0.0	Contribuições para Regimes Próprios de Previdência e Sistema de Proteção Social - Intra-Orcamentarias	Portaria Conjunta STN/SOF/ME nº 16, de 11 de fevereiro de 2021.
7.2.1.5.01.0.0	Contribuição do Servidor Civil	Esta natureza é agregadora. Verificar os códigos de natureza de receita específicos.
7.2.1.5.01.1.0	Contribuição do Servidor Civil Ativo	Esta natureza é agregadora. Verificar os códigos de natureza de receita específicos.
7.2.1.5.01.1.2	Contribuição do Servidor Civil Ativo - Multas e Juros	Legislação Específica
7.2.1.5.02.0.0	Contribuição Patronal - Servidor Civil - Intra-Orcamentarias	Esta natureza é agregadora. Verificar os códigos de natureza de receita específicos.
7.2.1.5.02.1.0	Contribuição Patronal - Servidor Civil Ativo	Esta natureza é agregadora. Verificar os códigos de natureza de receita específicos.
7.2.1.5.02.1.1	Contribuição Patronal - Servidor Civil Ativo - Principal	Legislação Específica
7.2.1.5.02.1.2	Contribuição Patronal - Servidor Civil Ativo - Multas e Juros	Legislação Específica
7.2.1.5.51.0.0	Contribuição Patronal - Parcelamentos	Esta natureza é agregadora. Verificar os códigos de natureza de receita específicos.
7.2.1.5.51.1.0	Contribuição Patronal - Servidor Civil Ativo - Parcelamentos	Esta natureza é agregadora. Verificar os códigos de natureza de receita específicos.
7.2.1.5.51.1.1	Contribuição Patronal - Servidor Civil Ativo - Parcelamentos - Principal	Legislação Específica
7.2.1.5.51.1.2	Contribuição Patronal - Servidor Civil Ativo - Parcelamentos - Multas e Juros	Legislação Específica
7.9.0.0.00.0.0	Outras Receitas Correntes - Intraorçamentária	Esta natureza é agregadora. Verificar os códigos de natureza de receita específicos.
7.9.9.0.00.0.0	Demais Receitas Correntes - Intraorçamentária	Esta natureza é agregadora. Verificar os códigos de natureza de receita específicos.
7.9.9.9.00.0.0	Aportes Periódicos para Amortização de Déficit Atuarial do RPPS - Intraorçamentária	Esta natureza é agregadora. Verificar os códigos de natureza de receita específicos.
7.9.9.9.01.0.0	Aportes Periódicos para Amortização de Déficit Atuarial do RPPS - Intraorçamentária	Esta natureza é agregadora. Verificar os códigos de natureza de receita específicos.
7.9.9.9.01.0.1	Aportes Periódicos para Amortização de Déficit Atuarial do RPPS - Principal	Legislação Específica



Município do Cabo de Santo Agostinho
Estado de Pernambuco

TABELA EXPLICATIVA DA EVOLUÇÃO DA RECEITA

CÓDIGO	DISCRIMINAÇÃO DA RECEITA	REALIZADA EM 2022	ORÇADA EM 2023	ORÇADA EM 2024
1000.00.00	RECEITAS CORRENTES	1.054.926.804,59	1.057.515.000,00	1.209.495.000,00
1100.00.00	Impostos, Taxas e Contribuições de Melhoria	223.900.769,80	203.519.000,00	268.955.000,00
1200.00.00	Receita de Contribuições	37.869.726,00	36.122.000,00	48.603.000,00
1300.00.00	Receita Patrimonial	59.613.825,23	57.448.000,00	67.066.000,00
	Aplicações financeiras		13.091.000,00	
	Outras Receitas Patrimoniais	59.613.825,23	44.357.000,00	67.066.000,00
1500.00.00	Receita Industrial		-	
1600.00.00	Receita de Serviços	402.340,71	1.000.000,00	1.000.000,00
1700.00.00	Transferências Correntes	723.398.781,66	750.426.000,00	808.421.200,00
	Cota-Parte do FPM	130.313.659,65	138.171.000,00	159.386.800,00
	Transf. de Recursos do SUS - FMS	64.048.325,75	30.006.000,00	61.750.000,00
	Outras Transferências Correntes	529.036.796,26	582.249.000,00	587.284.400,00
1900.00.00	Outras Receitas Correntes	9.741.361,19	9.000.000,00	15.449.800,00
2000.00.00	RECEITAS DE CAPITAL	50.453.203,26	76.100.000,00	18.000.000,00
2100.00.00	Operações de Crédito	47.500.000,00	65.000.000,00	10.000.000,00
2200.00.00	Alienação de Bens		1.000.000,00	1.000.000,00
2400.00.00	Transferências de Capital	2.953.203,26	10.100.000,00	7.000.000,00
2500.00.00	Outras Receitas de Capital		-	
	TRANSFERÊNCIAS FINANCEIRAS		-	
	RECEITAS INTRAORÇAMENTÁRIAS	45.179.636,01	38.685.000,00	53.205.000,00
	TOTAL GERAL	1.150.559.643,86	1.172.300.000,00	1.280.700.000,00



Município de Santo Agostinho
Estado de Pernambuco

Representação Gráfica das Receitas por Origem

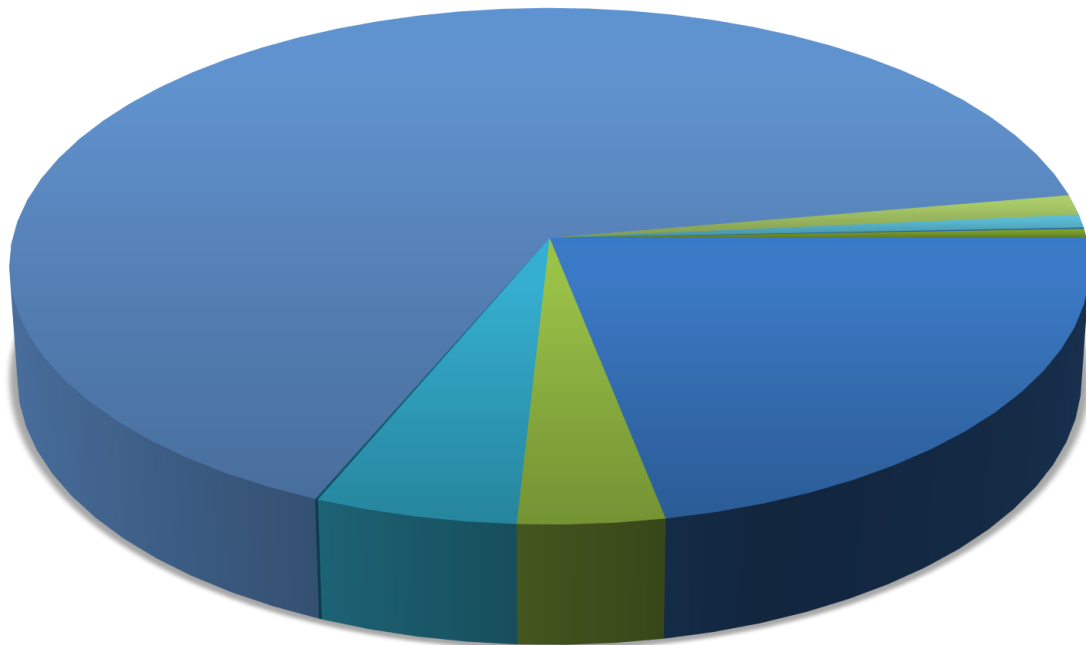

- | | | |
|----------------------------|-----------------------------|------------------------------|
| ■ RECEITA TRIBUTÁRIA | ■ RECEITAS DE CONTRIBUIÇÕES | ■ RECEITA PATRIMONIAL |
| ■ RECEITA AGROPECUÁRIA | ■ RECEITA INDUSTRIAL | ■ RECEITA DE SERVIÇOS |
| ■ TRANSFERÊNCIAS CORRENTES | ■ OUTRAS RECEITAS CORRENTES | ■ OPERAÇÕES DE CREDITO |
| ■ ALIENAÇÃO DE BENS | ■ TRANSFERÊNCIA DE CAPITAL | ■ OUTRAS RECEITAS DE CAPITAL |



Município de Santo Agostinho
Estado de Pernambuco

Composição da Receita Municipal

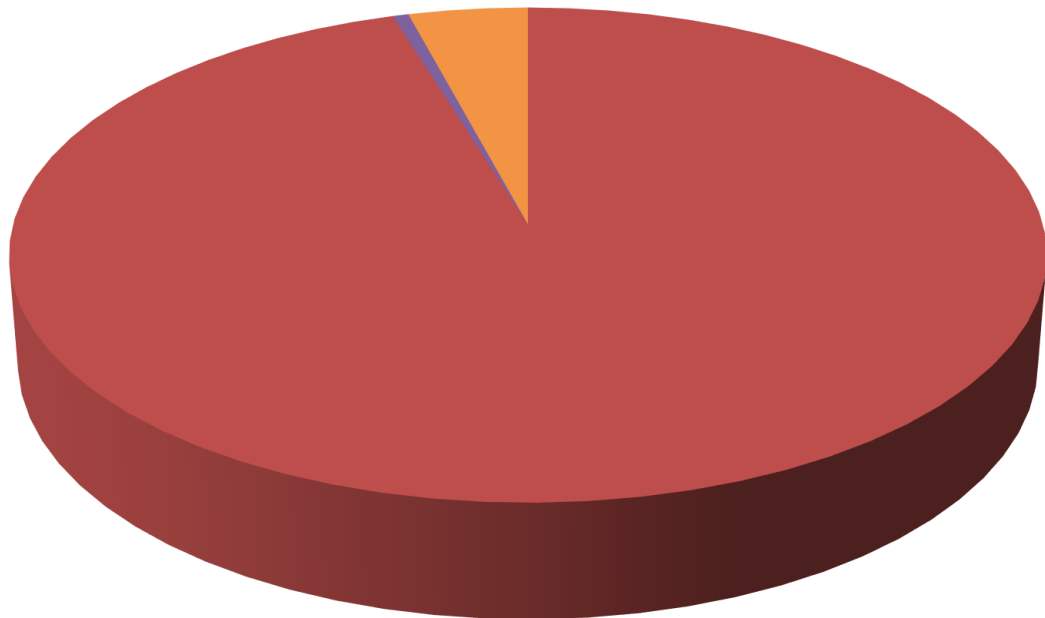

- TOTAL DAS RECEITAS CORRENTES
- TRANSFERÊNCIA DE CAPITAL
- TOTAL DAS RECEITAS INTRA-ORÇAMENTÁRIAS



Município do Cabo de Santo Agostinho
Estado de Pernambuco
Relação das Fontes de Recursos no Orçamento 2024

Código	Descrição	Valor	Percentual
1.501.0000	Recursos ordinários não destinados a contrapartidas	466.858.770,00	36,45%
1.700.0000	Recursos de Convênios do Governo Federal	3.100.000,00	0,24%
1.754.0000	Recursos de Operações de Crédito	10.700.000,00	0,84%
1.569.0000	Outras Transferências de Recursos do FNDE	300.000,00	0,02%
1.550.0000	Recursos do Salário Educação (QSE)	6.100.000,00	0,48%
1.501.0000	Recursos ordinários destinados a contrapartidas	500.000,00	0,04%
1.751.0000	Recursos de Contribuição para o Custeio do Serviço de Iluminação Pública - COSIP	10.743.000,00	0,84%
1.540.1070	FUNDEB 70% (Profissionais da Educação Básica)	158.994.900,00	12,41%
1.541.1070	Complemento da União - VAAF - FUNDEB 70% (Profissionais da Educação Básica)	25.200.000,00	1,97%
1.540.0000	FUNDEB 30% (Despesas Diversas)	17.666.100,00	1,38%
1.541.0000	Complemento da União - VAAF - FUNDEB 30% (Demais Despesas)	2.800.000,00	0,22%
1.500.1002	15% de Impostos e Transferência para a Saúde (LC nº 141/2012)	158.837.860,00	12,40%
1.600.0000	Recursos do SUS do Bloco de Manutenção das Ações e Serviços Públicos de Saúde	46.150.000,00	3,60%
1.601.0000	Recursos SUS Bloco de Estruturação da Rede de Serviços Públicos de Saúde	3.100.000,00	0,24%
1.621.0000	Recursos do SUS Governo Estadual	4.100.000,00	0,32%
1.755.0000	Recursos de Alienação de Bens/Ativos - Administração Direta	1.003.000,00	0,08%
1.500.1001	25% de Impostos e Transferências para a Educação (Art. 212 CF)	103.988.570,00	8,12%
1.552.0000	Recursos do PNAE (Programa Nacional de Alimentação Escolar)	4.020.000,00	0,31%
1.553.0000	Recursos do PNATE (Programa Nacional de Apoio ao Transporte Escolar)	110.000,00	0,01%
1.551.0000	Recursos do PDDE (Programa Dinheiro Direto na Escola)	50.000,00	0,00%
1.571.0000	Recursos do Programa Estadual de Transporte Escolar - PETE	1.800.000,00	0,14%
1.501.0000	Recursos Próprios (Fachuca)	1.145.000,00	0,09%
1.621.0000	Recursos do SUS Governo Estadual (COVID-19)	10.000,00	0,00%
1.669.0000	Outros Recursos vinculados à Assistência Social (COVID-19)	10.000,00	0,00%
1.659.0000	Recursos do AFM LC nº 173/2020 - SAÚDE	12.000,00	0,00%
1.542.1070	Complemento da União - VAAT - Profissionais da Educação Básica	1.000.000,00	0,08%
1.542.0000	Complemento da União - VAAT - Demais Despesas	1.000.000,00	0,08%
1.571.0000	Recursos de Convênios para Educação do Governo Estadual	10.000,00	0,00%
1.660.0000	Recursos Transferidos pelo FNAS	3.300.000,00	0,26%
1.701.0000	Recursos de Convênios do Governo Estadual	1.020.000,00	0,08%
1.501.0000	Recursos Próprios (FMHIS)	25.000,00	0,00%
1.661.0000	Transferências dos Fundos Estaduais de Assistência Social (FEAS)	1.535.000,00	0,12%
1.604.0000	Recursos do SUS destinados aos Agentes Comunitários de Saúde e dos Agentes de Combate às Endemias	10.100.000,00	0,79%
1.543.0000	Complemento da União - VAAR - Demais Despesas	2.500.000,00	0,20%
1.605.0000	Assistência Financeira da União destinada à complementação ao pagamento dos pisos salariais para os profissionais de enfermagem	6.000.000,00	0,47%
1.500.2111	Recursos do Tesouro para cobertura de deficit financeiro do RPPS (Poder Executivo)	76.803.800,00	6,00%
1.500.2121	Recursos do Tesouro para cobertura de deficit financeiro do RPPS (Poder Legislativo)	400.000,00	0,03%
1.802.0000	Recursos Vinculados ao RPPS – Taxa de Administração	6.978.810,00	0,54%
1.800.1111	Recursos Vinculados ao RPPS – Fundo de Capitalização (Plano Previdenciário)	120.918.520,00	9,44%
1.800.1121	Recursos Vinculados ao RPPS – Câmara de Vereadores - Fundo de Capitalização (Plano Previdenciário)	1.952.000,00	0,15%
1.801.2111	Recursos Vinculados ao RPPS – Fundo de Repartição Simples (Plano Financeiro)	19.800.670,00	1,55%
1.801.2121	Recursos Vinculados ao RPPS – Câmara de Vereadores - Fundo de Repartição Simples (Plano Financeiro)	57.000,00	0,00%
TOTAL		1.280.700.000,00	100,00%

Composição das Fontes de Recursos no Orçamento

- Recursos ordinários não destinados a contrapartidas
- Recursos de Convênios do Governo Federal
- Recursos de Operações de Crédito
- Outras Transferências de Recursos do FNDE
- Recursos do Salário Educação (QSE)
- Recursos ordinários destinados a contrapartidas
- Recursos de Contribuição para o Custeio do Serviço de Iluminação Pública - COSIP
- FUNDEB 70% (Profissionais da Educação Básica)
- Complemento da União - VAAF - FUNDEB 70% (Profissionais da Educação Básica)
- FUNDEB 30% (Despesas Diversas)
- Complemento da União - VAAF - FUNDEB 30% (Demais Despesas)
- 15% de Impostos e Transferência para a Saúde (LC nº 141/2012)
- Recursos do SUS do Bloco de Manutenção das Ações e Serviços Públicos de Saúde
- Recursos SUS Bloco de Estruturação da Rede de Serviços Públicos de Saúde
- Recursos do SUS Governo Estadual
- Recursos de Alienação de Bens/Ativos - Administração Direta
- 25% de Impostos e Transferências para a Educação (Art. 212 CF)
- Recursos do PNAE (Programa Nacional de Alimentação Escolar)
- Recursos do PNATE (Programa Nacional de Apoio ao Transporte Escolar)
- Recursos do PDDE (Programa Dinheiro Direto na Escola)
- Recursos do Programa Estadual de Transporte Escolar - PETE
- Recursos Próprios (Fachuca)
- Recursos do SUS Governo Estadual (COVID-19)
- Outros Recursos vinculados à Assistência Social (COVID-19)
- Recursos do AFM LC nº 173/2020 - SAÚDE
- Complemento da União - VAAT - Profissionais da Educação Básica
- Complemento da União - VAAT - Demais Despesas
- Recursos de Convênios para Educação do Governo Estadual

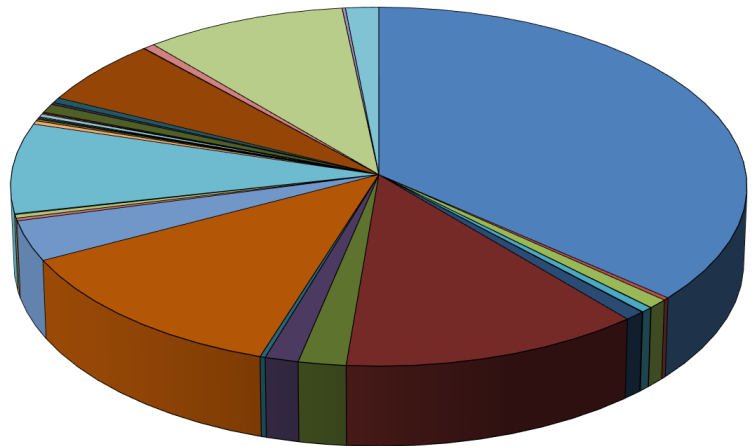



Município do Cabo de Santo Agostinho
Estado de Pernambuco

TABELA EXPLICATIVA DA EVOLUÇÃO DA DESPESA

CÓDIGO	DISCRIMINAÇÃO DA DESPESA	REALIZADA EM 2022	ORÇADA EM 2023	ORÇADA EM 2024
3.0.00.00	DESPESAS CORRENTES	940.337.390,23	864.776.000,00	964.687.890,00
3.1.00.00	Pessoal e Encargos Sociais	586.061.337,97	494.404.190,00	539.388.310,00
3.2.00.00	Juros e Encargos da Dívida	5.206.664,91	15.982.000,00	11.725.000,00
3.3.00.00	Outras Despesas Correntes	349.069.387,35	354.389.810,00	413.574.580,00
4.0.00.00	DESPESAS DE CAPITAL	153.964.286,29	171.785.000,00	131.681.040,00
4.4.00.00	Investimentos	150.906.681,99	163.375.000,00	115.606.040,00
4.5.00.00	Inversões Financeiras		250.000,00	250.000,00
4.6.00.00	Amortização da Dívida	3.057.604,30	8.160.000,00	15.825.000,00
9.9.99.99	RESERVA DE CONTINGÊNCIA	-	97.054.000,00	131.126.070,00
	DESPESAS CORRENTES INTRAORÇAMENTÁRIAS	46.357.712,34	38.685.000,00	53.205.000,00
	DESPESAS DE CAPITAL INTRAORÇAMENTÁRIAS			-
TOTAL GERAL		1.140.659.388,86	1.172.300.000,00	1.280.700.000,00



Município do Cabo de Santo Agostinho

Estado de Pernambuco

Distribuição do Orçamento por Órgãos e Fundos Especiais

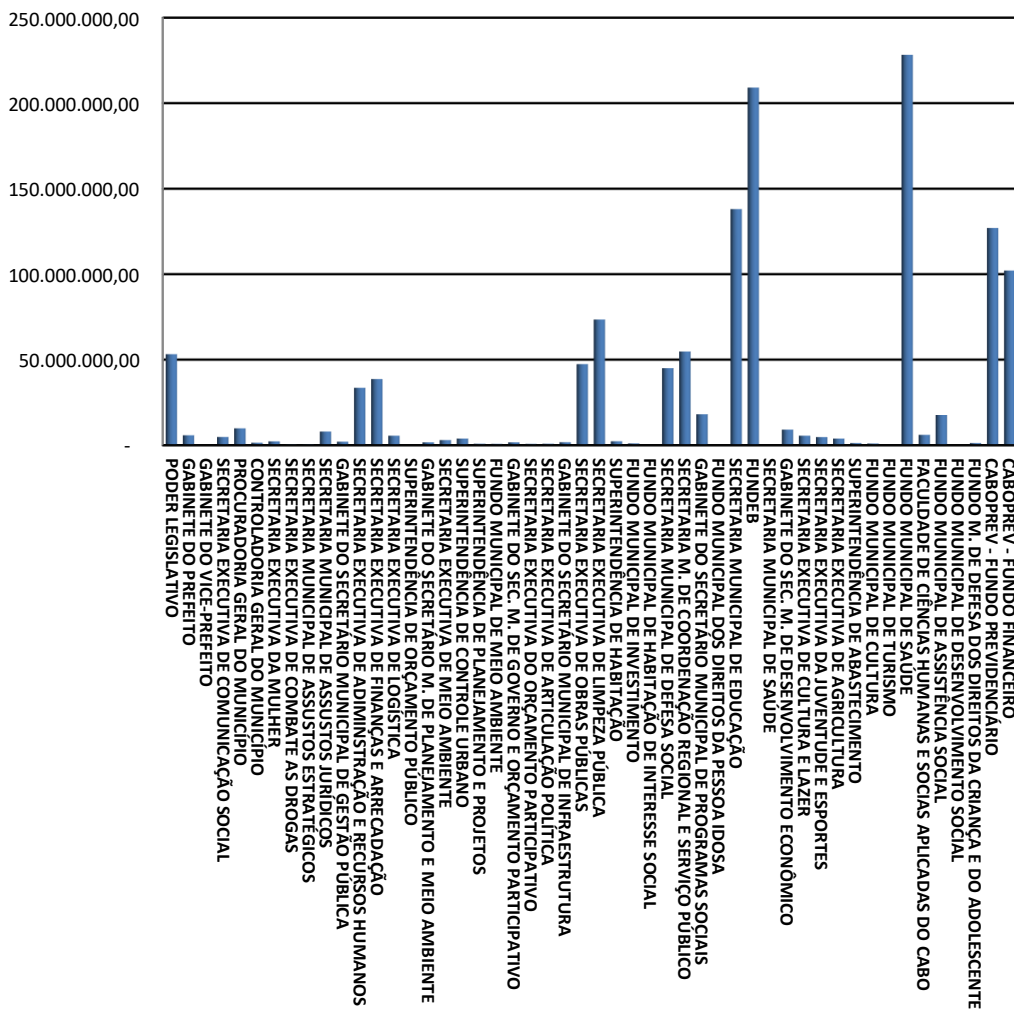



Município do Cabo de Santo Agostinho

Estado de Pernambuco

Exercício de 2024

DESPESAS POR GRUPO DE NATUREZA

Categoria	Despesa	Valor	%
3.1.00.00.00.00	PESSOAL E ENCARGOS SOCIAIS	592.593.310,00	46,27%
3.2.00.00.00.00	JUROS E ENCARGOS DA DÍVIDA	11.725.000,00	0,92%
3.3.00.00.00.00	OUTRAS DESPESAS CORRENTES	413.574.580,00	32,29%
4.4.00.00.00.00	INVESTIMENTOS	115.606.040,00	9,03%
4.5.00.00.00.00	INVERSÕES FINANCEIRAS	250.000,00	0,02%
4.6.00.00.00.00	AMORTIZAÇÃO DA DÍVIDA	15.825.000,00	1,24%
9.9.00.00.00.00	RESERVA DE CONTINGÊNCIA	131.126.070,00	10,24%
TOTAL		1.280.700.000,00	100,00%

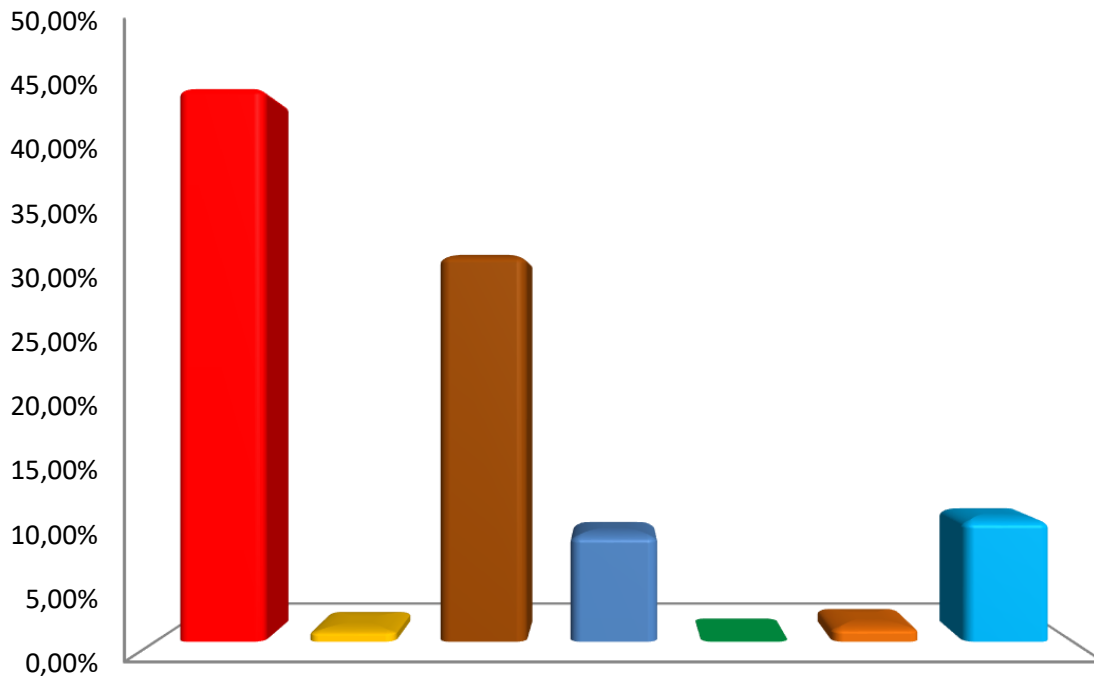

- PESSOAL E ENCARGOS SOCIAIS ■ JUROS E ENCARGOS DA DÍVIDA
- OUTRAS DESPESAS CORRENTES ■ INVESTIMENTOS
- INVERSÕES FINANCEIRAS ■ AMORTIZAÇÃO DA DÍVIDA
- RESERVA DE CONTINGÊNCIA



Município de Santo Agostinho
Estado de Pernambuco

Distribuição das Despesas por Função

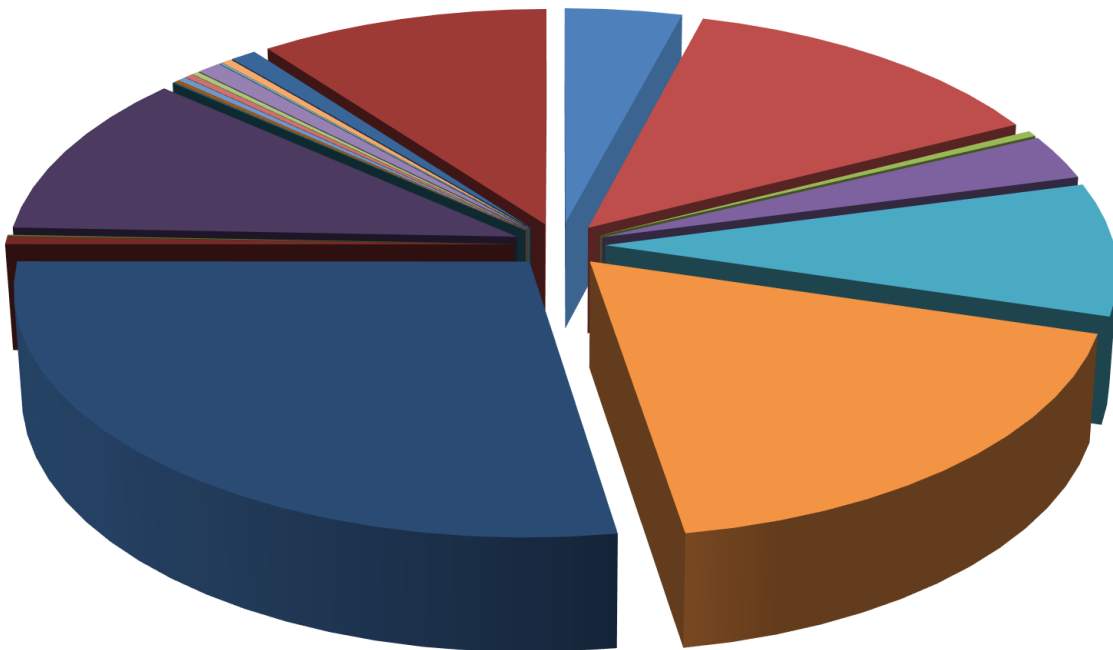

- | | | |
|-------------------------|-------------------------|----------------------------|
| 01 - LEGISLATIVA | 04 - ADMINISTRAÇÃO | 06 - SEGURANÇA PÚBLICA |
| 08 - ASSISTÊNCIA SOCIAL | 09 - PREVIDÊNCIA SOCIAL | 10 - SAÚDE |
| 12 - EDUCAÇÃO | 13 - CULTURA | 14 - DIREITOS DA CIDADANIA |
| 15 - URBANISMO | 16 - HABITAÇÃO | 17 - SANEAMENTO |
| 18 - GESTÃO AMBIENTAL | 20 - AGRICULTURA | 23 - COMÉRCIO E SERVIÇOS |
| 25 - ENERGIA | 26 - TRANSPORTE | 27 - DESPORTO E LAZER |
| 28 - ENCARGOS ESPECIAIS | RESERVA DE CONTINGÊNCIA | |



Relatório da Despesa LOA por Função Consolidado

LOA 2024 - Valores em R\$

Função		
1	Legislativa	53.004.000,00
4	Administração	171.218.000,00
6	Segurança Pública	4.985.000,00
8	Assistência Social	38.030.200,00
9	Previdência Social	111.997.800,00
10	Saúde	228.320.860,00
12	Educação	353.184.570,00
13	Cultura	6.508.000,00
14	Direitos da Cidadania	1.161.500,00
15	Urbanismo	138.970.000,00
16	Habituação	1.100.000,00
17	Saneamento	1.900.000,00
18	Gestão Ambiental	3.765.000,00
20	Agricultura	3.827.000,00
23	Comércio e Serviços	3.034.000,00
25	Energia	11.100.000,00
26	Transporte	1.050.000,00
27	Desporto e Lazer	4.585.000,00
28	Encargos Especiais	11.833.000,00
99	Reserva de Contingência	131.126.070,00
Total geral		1.280.700.000,00

**Relatório da Despesa LOA por Subfunção Consolidado**

LOA 2024 - Valores em R\$

Subfunção	
31	Ação Legislativa 5.667.000,00
62	Defesa do Interesse Público no Processo Judiciário 60.000,00
91	Defesa da Ordem Jurídica 35.000,00
121	Planejamento e Orçamento 638.000,00
122	Administração Geral 272.756.810,00
123	Administração Financeira 1.410.000,00
124	Controle Interno 411.000,00
125	Normatização e Fiscalização 90.000,00
126	Tecnologia da Informação 1.700.000,00
127	Ordenamento Territorial 40.000,00
128	Formação de Recursos Humanos 1.142.000,00
129	Administração de Receitas 1.336.000,00
131	Comunicação Social 4.101.000,00
181	Policciamento 1.080.000,00
182	Defesa Civil 1.280.000,00
183	Informação e Inteligência 2.520.000,00
241	Assistência ao Idoso 378.000,00
243	Assistência à Criança e ao Adolescente 1.209.000,00
244	Assistência Comunitária 18.380.200,00
272	Previdência do Regime Estatutário 104.588.990,00
274	Previdência Especial 350.000,00
301	Atenção Básica 55.188.000,00
302	Assistência Hospitalar e Ambulatorial 106.145.860,00
303	Suporte Profilático e Terapêutico 8.879.000,00
304	Vigilância Sanitária 1.510.000,00
305	Vigilância Epidemiológica 11.240.000,00
306	Alimentação e Nutrição 24.108.000,00
331	Proteção e Benefícios ao Trabalhador 15.212.000,00
334	Fomento ao Trabalho 880.000,00
361	Ensino Fundamental 253.005.670,00
364	Ensino Superior 5.965.000,00
365	Educação Infantil 70.119.900,00
366	Educação de Jovens e Adultos 972.000,00
367	Educação Especial 1.102.000,00
391	Patrimônio Histórico, Artístico e Arqueológico 2.089.000,00
392	Difusão Cultural 2.120.000,00
421	Custódia e Reintegração Social 20.000,00
422	Direitos Individuais, Coletivos e Difusos 1.385.500,00
451	Infra-Estrutura Urbana 46.200.000,00
452	Serviços Urbanos 104.630.000,00
482	Habitação Urbana 1.060.000,00
541	Preservação e Conservação Ambiental 250.000,00
542	Controle Ambiental 250.000,00
543	Recuperação de Áreas Degradadas 1.900.000,00
608	Promoção da Produção Agropecuária 730.000,00
609	Defesa Agropecuária 250.000,00
691	Promoção Comercial 310.000,00
695	Turismo 1.844.000,00
811	Desporto de Rendimento 212.000,00

**Prefeitura Municipal do Cabo de Santo Agostinho**Praça Praça Ministro André Cavalcante, s/n - Centro - 54.505-320 - Cabo de Santo Agostinho/ PE
CNPJ: 11.294.402/0001-62 Fone: 8135249020

Usuário: willyane

Chave de autenticação: 1417-8268-831

033

Página

2 / 2

Relatório da Despesa LOA por Subfunção Consolidado

LOA 2024 - Valores em R\$

Subfunção

812	Desporto Comunitário	990.000,00
846	Outros Encargos Especiais	11.833.000,00
997	Reserva do RPPS	117.689.000,00
999	Reserva de Contingência	13.437.070,00
Total geral		1.280.700.000,00



Município do Cabo de Santo Agostinho
DEMONSTRATIVO DAS RECEITAS E DESPESAS COM MANUTENÇÃO
E DESENVOLVIMENTO DO ENSINO
 (ART. 212 - CONSTITUIÇÃO FEDERAL - 1988)

FONTES DE FINANCIAMENTO DA EDUCAÇÃO BÁSICA		
RECEITA PREVISTA RESULTANTE DE IMPOSTOS E TRANSFERÊNCIAS		
Discriminação	Valor em R\$	%
IMPOSTOS MUNICIPAIS	236.050.000,00	27,93
DÍVIDA ATIVA	7.890.000,00	0,93
MULTA E JUROS DE MORA DOS TRIBUTOS E DÍVIDA ATIVA TRIBUTÁRIA	499.000,00	0,06
SUBTOTAL	244.439.000,00	28,92
TRANSFERÊNCIAS DA UNIÃO	194.715.000,00	23,04
FPM	194.516.000,00	23,02
ITR	199.000,00	0,02
TRANSFERÊNCIAS DO ESTADO	405.989.000,00	48,04
IPVA	20.563.000,00	2,43
ICMS	384.019.000,00	45,44
IPI	1.407.000,00	0,17
SUBTOTAL DAS TRANSFERÊNCIAS	600.704.000,00	71,08
TOTAL DAS RECEITAS	845.143.000,00	100,00

TRANSFERÊNCIAS DE RECURSOS DO FUNDEB	174.161.000,00
TRANSFERÊNCIAS DE RECURSOS DA COMPLEMENTAÇÃO AO FUNDEB	32.500.000,00
RENDIMENTOS DE APLICAÇÃO FINANCEIRA DO FUNDEB	2.500.000,00
(-) DEDUÇÃO P/ FORM. DO FUNDEB	(116.366.800,00)
TRANSF. LÍQUIDA DO FUNDEB	92.794.200,00
OUTRAS REC. VINC. EDUCAÇÃO, EXCETO PNAE	8.540.000,00

Nota: Segue abaixo a relação das subfunções não consideradas para fins de limite Constitucional:

12.306 ALIMENTAÇÃO E NUTRIÇÃO 12.364 ENSINO SUPERIOR

APLICAÇÃO NA MANUTENÇÃO E DESENVOLVIMENTO DA EDUCAÇÃO BÁSICA		
DESPESA ORÇADA COM MANUTENÇÃO E DESENVOLVIMENTO DO ENSINO POR SUBFUNÇÃO		
Discriminação	Valor em R\$	%
12.306 ALIMENTAÇÃO E NUTRIÇÃO	22.020.000,00	6,23
12.361 ENSINO FUNDAMENTAL	253.005.670,00	71,64
12.364 ENSINO SUPERIOR	5.965.000,00	1,69
12.365 EDUCAÇÃO INFANTIL	70.119.900,00	19,85
12.366 EDUCAÇÃO DE JOVENS E ADULTOS	972.000,00	0,28
12.367 EDUCAÇÃO ESPECIAL	1.102.000,00	0,31
DESPESA TOTAL COM EDUCAÇÃO	353.184.570,00	100,00

SUBTOTAL	353.184.570,00	41,79%
(-) TRANSFÊNCIA LÍQUIDA DO FUNDEB	92.794.200,00	
(-) RECEITAS VINCULADAS A EDUCAÇÃO, EXCETO PNAE.	8.540.000,00	
(-) DESPESAS NÃO CONSIDERADAS NO LIMITE CONSTITUCIONAL	27.985.000,00	
DESPESAS COM AÇÕES TÍPICAS DE MDE	223.865.370,00	26,49%



Município do Cabo de Santo Agostinho

Estado de Pernambuco

DEMONSTRATIVO DO FUNDEB (Lei Complementar nº 14.113, de 25 de Dezembro de 2020)

Distribuição das Despesas do FUNDEB

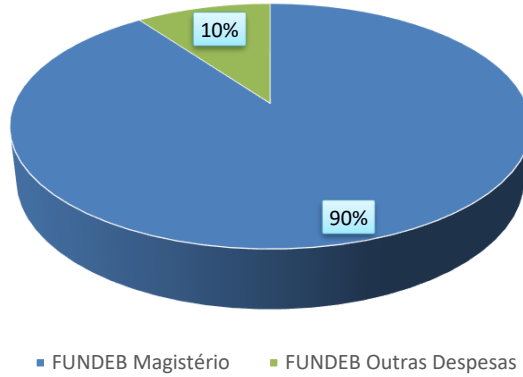

Distribuição das Despesas da Complementação da União ao FUNDEB - VAAF

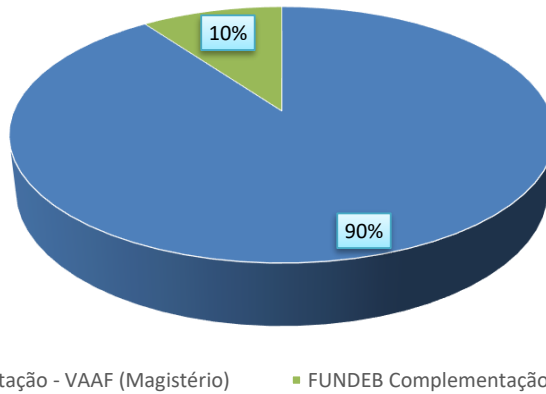

Distribuição das Despesas obrigatórias da Complementação da União ao FUNDEB - VAAT

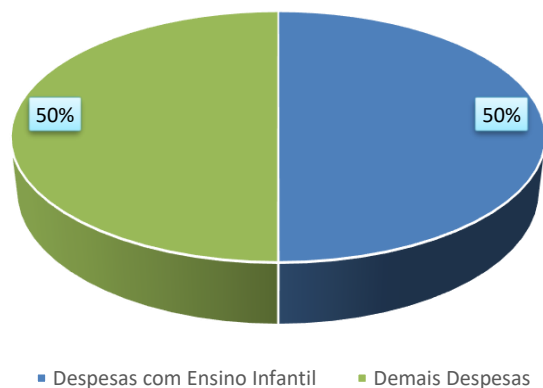
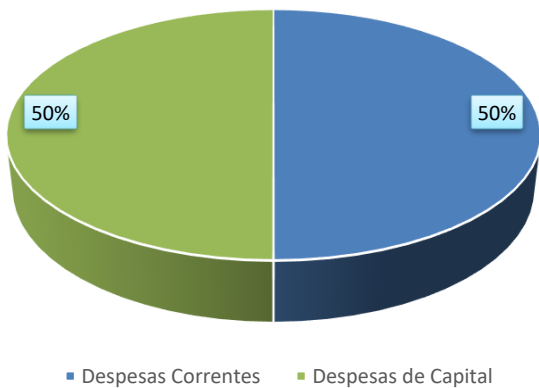



Município do Cabo de Santo Agostinho
DEMONSTRATIVO DA RECEITA DE IMPOSTOS E DAS DESPESAS PRÓPRIAS COM SAÚDE
 (Art. 7º da Lei Complementar 141 de 13 de janeiro de 2012)

FONTES DE FINANCIAMENTO DA SAÚDE			APLICAÇÃO EM AÇÕES E SERVIÇOS DE SAÚDE		
RECEITA PREVISTA RESULTANTE DE IMPOSTOS E TRANSFERÊNCIAS			DESPESA DESTINADA ÀS AÇÕES E SERVIÇOS PÚBLICOS DE SAÚDE		
Discriminação	Valor em R\$	%	Discriminação	Valor em R\$	%
IMPOSTOS MUNICIPAIS	236.050.000,00	27,93	10.122 ADMINISTRAÇÃO GERAL	45.358.000,00	19,87
DÍVIDA ATIVA	7.890.000,00	0,93	10.301 ATENÇÃO BÁSICA	55.188.000,00	24,17
MULTA E JUROS DE MORA DOS TRIBUTOS E DÍVIDA ATIVA TRIBUTÁRIA	499.000,00	0,00	10.302 ASSISTÊNCIA HOSPITALAR E AMBULATORIAL	106.145.860,00	46,49
SUBTOTAL	244.439.000,00	28,92	10.303 SUPORTE PROFILÁTICO E TERAPÊUTICO	8.879.000,00	3,89
TRANSFERÊNCIAS DA UNIÃO	194.715.000,00	23,04	10.304 VIGILÂNCIA SANITÁRIA	1.510.000,00	0,66
FPM	194.516.000,00	23,02	10.305 VIGILÂNCIA EPIDEMIOLÓGICA	11.240.000,00	4,92
ITR	199.000,00	0,00			
LC 87/96	-	0,00			
TRANSFERÊNCIAS DO ESTADO	405.989.000,00	48,04			
IPVA	20.563.000,00	2,43			
ICMS	384.019.000,00	0,00			
IPI	1.407.000,00	2,03			
SUBTOTAL DAS TRANSFERÊNCIAS	600.704.000,00	71,08			
TOTAL DAS RECEITAS	845.143.000,00	100,00	DESPESA TOTAL COM SAÚDE	228.320.860,00	100,00
TRANSF. DE RECURSOS DO SUS	69.472.000,00		(-) TRANSF. DE RECURSOS DO SUS	69.472.000,00	
			(-) COMPENSAÇÃO DE CANCEL. RAP NO EXERCÍCIO ANTERIOR	-	
			DESPESAS COM AÇÕES E SERVIÇOS DE SAÚDE	158.848.860,00	18,80%



Município do Cabo de Santo Agostinho
DEMONSTRATIVO DOS RECURSOS DESTINADOS À CRIANÇA E AO ADOLESCENTE

RECEITA ORÇAMENTÁRIA PREVISTA NESTE ORÇAMENTO		
Discriminação	Valor em R\$	%
RECEITAS CORRENTES	1.262.700.000,00	98,59%
RECEITAS DE CAPITAL	18.000.000,00	1,41%
TOTAL DAS RECEITAS	1.280.700.000,00	100%

DESPESA DESTINADA PARA ASSISTÊNCIA À CRIANÇA E AO ADOLESCENTE		
Discriminação	Valor em R\$	%
08.243 ASSIST. À CRIANÇA E AO ADOLESCENTE	1.209.000,00	0,09%
TOTAL APLICADO	1.209.000,00	0,09%



Município do Cabo de Santo Agostinho
DEMONSTRATIVO DOS RECURSOS DESTINADOS À
RESERVA DE CONTINGÊNCIA

RECEITA CORRENTE PREVISTA NESTE ORÇAMENTO			DESPESA DESTINADA A RESERVA DE CONTINGÊNCIA		
Discriminação	Valor em R\$	%	Discriminação	Valor em R\$	%
RECEITAS CORRENTES	1.262.700.000,00	100,00%	RESERVA DE CONTINGÊNCIA	13.437.070,00	1,06%
TOTAL DAS RECEITAS	1.262.700.000,00	100,00%	TOTAL APLICADO	13.437.070,00	1,06%

**Anexo 2 da Lei Nº 4.320/64 - Demonstrativo da Receita por Categoria**

		RECEITAS	Valores em R\$ - Período: Orçamento/2024	
Código	Especificação	Desdobramento	Fonte	Categoria Econômica
1	Receitas Correntes			1.209.495.000,00
1.1	Impostos, Taxas e Contribuições de Melhoria		268.955.000,00	
1.1.1	Impostos	244.444.000,00		
1.1.1.2	Impostos sobre o Patrimônio	49.858.000,00		
1.1.1.2.50	Imposto sobre a Propriedade Predial e Territorial Urbana	34.758.000,00		
1.1.1.2.50.0.1	Imposto sobre a Propriedade Predial e Territorial Urbana - Principal	27.158.000,00		
1.1.1.2.50.0.1.01	Imposto Predial	21.858.000,00		
1.1.1.2.50.0.1.02	Imposto Territorial Urbano	5.300.000,00		
1.1.1.2.50.0.3	Imposto sobre a Propriedade Predial e Territorial Urbana - Dívida Ativa	7.500.000,00		
1.1.1.2.50.0.4	Imposto sobre a Propriedade Predial e Territorial Urbana - Dívida Ativa - Multas e Juros	100.000,00		
1.1.1.2.53	Impostos sobre Transmissão "Inter Vivos" de Bens Imóveis e de Direitos Reais sobre Imóveis	15.100.000,00		
1.1.1.2.53.0.1	Impostos sobre Transmissão "Inter Vivos" de Bens Imóveis e de Direitos Reais sobre Imóveis - Principal	15.000.000,00		
1.1.1.2.53.0.2	Impostos sobre Transmissão "Inter Vivos" de Bens Imóveis e de Direitos Reais sobre Imóveis - Multas e Juros	25.000,00		
1.1.1.2.53.0.3	Impostos sobre Transmissão "Inter Vivos" de Bens Imóveis e de Direitos Reais sobre Imóveis - Dívida Ativa	70.000,00		
1.1.1.2.53.0.4	Impostos sobre Transmissão "Inter Vivos" de Bens Imóveis e de Direitos Reais sobre Imóveis - Dívida Ativa - Multas e Juros	5.000,00		
1.1.1.3	Impostos sobre a Renda e Proventos de Qualquer Natureza	70.192.000,00		
1.1.1.3.03	Imposto sobre a Renda - Retido na Fonte	70.192.000,00		
1.1.1.3.03.1	Imposto sobre a Renda - Retido na Fonte - Trabalho	38.692.000,00		
1.1.1.3.03.1.1	Imposto sobre a Renda - Retido na Fonte - Trabalho - Principal	38.692.000,00		
1.1.1.3.03.1.1.01	Imposto sobre a Renda - Retido na Fonte - Trabalho - Prefeitura	13.942.000,00		
1.1.1.3.03.1.1.02	Imposto sobre a Renda - Retido na Fonte - Trabalho - Câmara	4.100.000,00		
1.1.1.3.03.1.1.03	Imposto sobre a Renda - Retido na Fonte - Trabalho - FMS	11.300.000,00		
1.1.1.3.03.1.1.04	Imposto sobre a Renda - Retido na Fonte - Trabalho - FACHUCA	250.000,00		
1.1.1.3.03.1.1.06	Imposto sobre a Renda - Retido na Fonte - Trabalho - CABOPREV	9.100.000,00		
1.1.1.3.03.4	Imposto sobre a Renda - Retido na Fonte - Outros Rendimentos	31.500.000,00		
1.1.1.3.03.4.1	Imposto sobre a Renda - Retido na Fonte - Outros Rendimentos - Principal	31.500.000,00		
1.1.1.4	Impostos sobre a Produção, Circulação de Mercadorias e Serviços	124.394.000,00		
1.1.1.4.51	Impostos sobre Serviços	124.394.000,00		
1.1.1.4.51.1	Imposto sobre Serviços de Qualquer Natureza - ISSQN	124.394.000,00		
1.1.1.4.51.1.1	Imposto sobre Serviços de Qualquer Natureza - Principal	123.700.000,00		
1.1.1.4.51.1.1.01	Imposto sobre Serviços de Qualquer Natureza - ISQN	18.079.000,00		
1.1.1.4.51.1.1.02	Imposto sobre Serviços de Qualquer Natureza - Simples Nacional	7.200.000,00		
1.1.1.4.51.1.1.03	ISS - Próprio	42.000.000,00		
1.1.1.4.51.1.1.04	Imposto sobre Serviços de Qualquer Natureza - Substituição	52.400.000,00		
1.1.1.4.51.1.1.05	Imposto sobre Serviços de Qualquer Natureza - Estimativa	10.000,00		
1.1.1.4.51.1.1.06	Imposto sobre Serviços de Qualquer Natureza - Convênio STN	1.300.000,00		
1.1.1.4.51.1.1.07	ISQN - Ofício	980.000,00		
1.1.1.4.51.1.1.08	Imposto sobre Serviços de Qualquer Natureza - FMS	1.700.000,00		
1.1.1.4.51.1.1.09	Imposto sobre Serviços de Qualquer Natureza - FACHUCA	16.000,00		
1.1.1.4.51.1.1.10	Imposto sobre Serviços de Qualquer Natureza - CABOPREV	15.000,00		
1.1.1.4.51.1.2	Imposto sobre Serviços de Qualquer Natureza - Multas e Juros	369.000,00		
1.1.1.4.51.1.2.01	Imposto sobre Serviços de Qualquer Natureza - ISQN - Multas e Juros	150.000,00		
1.1.1.4.51.1.2.02	Imposto sobre Serviços de Qualquer Natureza - Simples Nacional - Multas e Juros	190.000,00		
1.1.1.4.51.1.2.03	ISS - Próprio - Multas e Juros	10.000,00		

**Anexo 2 da Lei Nº 4.320/64 - Demonstrativo da Receita por Categoria**

RECEITAS		Valores em R\$ - Período: Orçamento/2024
1.1.1.4.51.1.2.04	Imposto sobre Serviços de Qualquer Natureza - Substituição - Multas e Juros	10.000,00
1.1.1.4.51.1.2.05	Imposto sobre Serviços de Qualquer Natureza - Estimativa - Multas e Juros	3.000,00
1.1.1.4.51.1.2.06	Imposto sobre Serviços de Qualquer Natureza - Convênio STN - Multas e Juros	3.000,00
1.1.1.4.51.1.2.07	ISQN - Ofício - Multas e Juros	3.000,00
1.1.1.4.51.1.3	Imposto sobre Serviços de Qualquer Natureza - Dívida Ativa	320.000,00
1.1.1.4.51.1.4	Imposto sobre Serviços de Qualquer Natureza - Dívida Ativa - Multas e Juros	5.000,00
1.1.2	Taxas	24.511.000,00
1.1.2.1	Taxas pelo Exercício do Poder de Polícia	9.177.000,00
1.1.2.1.01	Taxas de Inspeção, Controle e Fiscalização	8.553.000,00
1.1.2.1.01.0.1	Taxas de Inspeção, Controle e Fiscalização - Principal	8.520.000,00
1.1.2.1.01.0.1.02	Taxa de Licença para Funcionamento de Estabelecimentos Comerciais, Indústrias e Prestadoras de Serviços - Principal	6.900.000,00
1.1.2.1.01.0.1.06	Taxa de Licença para Execução de Obras - Principal	10.000,00
1.1.2.1.01.0.1.07	Taxa de Serviços de Engenharia - Principal	1.150.000,00
1.1.2.1.01.0.1.13	Mercados, Feiras e Matadouros - Principal	410.000,00
1.1.2.1.01.0.1.99	Outras taxas pelo exercício do Poder de Polícia	50.000,00
1.1.2.1.01.0.2	Taxas de Inspeção, Controle e Fiscalização - Multas e Juros	25.000,00
1.1.2.1.01.0.2.02	Taxa de Licença para Funcionamento de Estabelecimentos Comerciais, Indústrias e Prestadoras de Serviços - Multas e Juros	1.000,00
1.1.2.1.01.0.2.06	Taxa de Licença para Execução de Obras - Multas e Juros	1.000,00
1.1.2.1.01.0.2.07	Taxa de Serviços de Engenharia - Multas e Juros	1.000,00
1.1.2.1.01.0.2.13	Mercados, Feiras e Matadouros - Multas e Juros	2.000,00
1.1.2.1.01.0.2.99	Outras taxas pelo exercício do Poder de Polícia - Multas e Juros	20.000,00
1.1.2.1.01.0.3	Taxas de Inspeção, Controle e Fiscalização - Dívida Ativa	4.000,00
1.1.2.1.01.0.3.02	Taxa de Licença para Funcionamento de Estabelecimentos Comerciais, Indústrias e Prestadoras de Serviços - Dívida Ativa	1.000,00
1.1.2.1.01.0.3.06	Taxa de Licença para Execução de Obras - Dívida Ativa	1.000,00
1.1.2.1.01.0.3.07	Taxa de Serviços de Engenharia - Dívida Ativa	1.000,00
1.1.2.1.01.0.3.12	Taxa de Apreensão, Depósito ou Ligeração de Animais - Dívida Ativa	1.000,00
1.1.2.1.01.0.4	Taxas de Inspeção, Controle e Fiscalização - Dívida Ativa - Multas Juros	4.000,00
1.1.2.1.01.0.4.02	Taxa de Licença para Funcionamento de Estabelecimentos Comerciais, Indústrias e Prestadoras de Serviços - Dívida Ativa - Multas e Juros	1.000,00
1.1.2.1.01.0.4.06	Taxa de Licença para Execução de Obras - Dívida Ativa - Multas e Juros	1.000,00
1.1.2.1.01.0.4.07	Taxa de Serviços de Engenharia - Dívida Ativa - Multas e Juros	1.000,00
1.1.2.1.01.0.4.13	Taxa de Mercados, Feiras e Matadouros - Dívida Ativa - Multas e Juros	1.000,00
1.1.2.1.04	Taxa de Controle e Fiscalização Ambiental	412.000,00
1.1.2.1.04.0.1	Taxa de Controle e Fiscalização Ambiental - Principal	400.000,00
1.1.2.1.04.0.2	Taxa de Controle e Fiscalização Ambiental - Multas e Juros	10.000,00
1.1.2.1.04.0.3	Taxa de Controle e Fiscalização Ambiental - Dívida Ativa	1.000,00
1.1.2.1.04.0.4	Taxa de Controle e Fiscalização Ambiental - Dívida Ativa - Multas e Juros	1.000,00
1.1.2.1.50	Taxa de Fiscalização de Vigilância Sanitária	212.000,00
1.1.2.1.50.0.1	Taxa de Fiscalização de Vigilância Sanitária - Principal	200.000,00
1.1.2.1.50.0.2	Taxa de Fiscalização de Vigilância Sanitária - Multas e Juros	10.000,00
1.1.2.1.50.0.3	Taxa de Fiscalização de Vigilância Sanitária - Outras - Dívida Ativa	1.000,00
1.1.2.1.50.0.4	Taxa de Fiscalização de Vigilância Sanitária - Dívida Ativa - Multas e Juros	1.000,00
1.1.2.2	Taxas pela Prestação de Serviços	15.334.000,00
1.1.2.2.01	Taxas pela Prestação de Serviços	15.334.000,00

**Anexo 2 da Lei Nº 4.320/64 - Demonstrativo da Receita por Categoria****RECEITAS****Valores em R\$ - Período: Orçamento/2024**

1.1.2.2.01.0.1	Taxas pela Prestação de Serviços em Geral - Principal	14.990.000,00	
1.1.2.2.01.0.1.02	Taxa de Cemitérios - Principal	730.000,00	
1.1.2.2.01.0.1.04	Taxa de Limpeza Pública - Principal	13.450.000,00	
1.1.2.2.01.0.1.99	Taxas pela Prestação de Serviços - Outras - Principal	810.000,00	
1.1.2.2.01.0.2	Taxas pela Prestação de Serviços em Geral - Multas e Juros	13.000,00	
1.1.2.2.01.0.2.02	Taxa de Cemitérios - Multas e Juros	1.000,00	
1.1.2.2.01.0.2.03	Taxa de Apresentação e Manutenção de Vias Públicas - Multas e Juros	1.000,00	
1.1.2.2.01.0.2.04	Taxa de Limpeza Pública - Multas e Juros	1.000,00	
1.1.2.2.01.0.2.99	Taxas pela Prestação de Serviços - Outras - Multas e Juros	10.000,00	
1.1.2.2.01.0.3	Taxas pela Prestação de Serviços em Geral - Dívida Ativa	304.000,00	
1.1.2.2.01.0.3.02	Taxa de Cemitérios - Dívida Ativa	2.000,00	
1.1.2.2.01.0.3.03	Taxa de Apresentação e Manutenção de Vias Públicas - Dívida Ativa	2.000,00	
1.1.2.2.01.0.3.04	Taxa de Limpeza Pública - Dívida Ativa	100.000,00	
1.1.2.2.01.0.3.99	Taxas pela Prestação de Serviços - Outras - Dívida Ativa	200.000,00	
1.1.2.2.01.0.4	Taxas pela Prestação de Serviços em Geral - Dívida Ativa - Multas e Juros	27.000,00	
1.1.2.2.01.0.4.02	Taxa de Cemitérios - Dívida Ativa - Multas e Juros	1.000,00	
1.1.2.2.01.0.4.03	Taxa de Apresentação e Manutenção de Vias Públicas - Dívida Ativa - Multas e Juros	1.000,00	
1.1.2.2.01.0.4.04	Taxa de Limpeza Pública - Dívida Ativa - Multas e Juros	10.000,00	
1.1.2.2.01.0.4.99	Taxas pela Prestação de Serviços - Outras - Dívida Ativa - Multas e Juros	15.000,00	
1.2	Contribuições		48.603.000,00
1.2.1	Contribuições Sociais	37.860.000,00	
1.2.1.5	Contribuição para o Plano de Seguridade Social do Servidor Público - CPSSS	37.860.000,00	
1.2.1.5.01	CPSSS - Servidor Civil	37.860.000,00	
1.2.1.5.01.1	CPSSS - Servidor Civil Ativo	33.834.000,00	
1.2.1.5.01.1.1	Contribuição do Servidor Ativo Civil para o RPPS - Principal	33.834.000,00	
1.2.1.5.01.1.1.01	Contribuição do Servidor - Prefeitura Municipal	22.064.000,00	
1.2.1.5.01.1.1.02	Contribuição do Servidor - Fundo Municipal de Saúde	10.928.000,00	
1.2.1.5.01.1.1.03	Contribuição do Servidor - Fundo Municipal de Ação Social	9.000,00	
1.2.1.5.01.1.1.04	Contribuição do Servidor - Câmara Municipal	489.000,00	
1.2.1.5.01.1.1.05	Contribuição do Servidor - Autarquia/FACHUCA	306.000,00	
1.2.1.5.01.1.1.06	Contribuição do Servidor - Ativo/RPPS/CABOPREV	38.000,00	
1.2.1.5.01.2	CPSSS - Servidor Civil Inativo	3.579.000,00	
1.2.1.5.01.2.1	Contribuição dos inativos Civis para o RPPS - Principal	3.579.000,00	
1.2.1.5.01.3	CPSSS - Servidor Civil - Pensionistas	447.000,00	
1.2.1.5.01.3.1	Contribuição dos Pensionistas Civis para o RPPS - Principal	447.000,00	
1.2.4	Contribuição para o Custeio do Serviço de Iluminação Pública	10.743.000,00	
1.2.4.1	Contribuição para o Custeio do Serviço de Iluminação Pública	10.743.000,00	
1.2.4.1.50	Contribuição para o Custeio do Serviço de Iluminação Pública	10.743.000,00	
1.2.4.1.50.0.1	Contribuição para o Custeio do Serviço de Iluminação Pública - Principal	10.743.000,00	
1.3	Receita Patrimonial		67.066.000,00
1.3.1	Exploração do Patrimônio Imobiliário do Estado	500.000,00	
1.3.1.1	Exploração do Patrimônio Imobiliário do Estado	500.000,00	
1.3.1.1.01	Aluguéis, Arrendamentos, Foros, Laudêmos, Tarifas de Ocupação	500.000,00	
1.3.1.1.01.1	Aluguéis e Arrendamentos	151.000,00	
1.3.1.1.01.1.1	Aluguéis e Arrendamentos	151.000,00	
1.3.1.1.01.1.1.01	Aluguéis - FACHUCA	15.000,00	

**Anexo 2 da Lei Nº 4.320/64 - Demonstrativo da Receita por Categoria**

RECEITAS		Valores em R\$ - Período: Orçamento/2024
1.3.1.1.01.1.1.04	Aluguéis e Arrendamentos - Principal	48.000,00
1.3.1.1.01.1.1.06	Arrendamentos - Principal	88.000,00
1.3.1.1.01.2	Foros, Laudêmios e Tarifas de Ocupação	349.000,00
1.3.1.1.01.2.1	Foros, Laudêmios e Tarifas de Ocupação - Principal	349.000,00
1.3.1.1.01.2.1.02	Laudêmios	349.000,00
1.3.2	Valores Mobiliários	66.566.000,00
1.3.2.1	Juros e Correções Monetárias	66.565.000,00
1.3.2.1.01	Remuneração de Depósitos Bancários	10.121.000,00
1.3.2.1.01.0.1	Remuneração de Depósitos Bancários - Principal	10.121.000,00
1.3.2.1.01.0.1.01	Remuneração de Depósitos Bancários - Prefeitura	520.000,00
1.3.2.1.01.0.1.01.02	Receita de Remuneração de Depósitos Bancários de Recursos Vinculados - Convenios - Prefeitura	500.000,00
1.3.2.1.01.0.1.01.05	Receita de Remuneração de Depósitos Bancários de Recursos Vinculados - Convênios do Governo Estadual	20.000,00
1.3.2.1.01.0.1.02	Remuneração de Depósitos Bancários - Educação	3.530.000,00
1.3.2.1.01.0.1.02.01	Receita de Remuneração de Depósitos Bancários de Recursos Vinculados - FUNDEB - Principal	2.500.000,00
1.3.2.1.01.0.1.02.02	Receita de Remuneração de Depósitos Bancários de Recursos Vinculados - Convênio Educação - Estado	10.000,00
1.3.2.1.01.0.1.02.05	Receita de Remuneração de Depósitos Bancários de Recursos Vinculados - Salário Educação	100.000,00
1.3.2.1.01.0.1.02.06	Receita de Remuneração de Depósitos Bancários de Recursos Vinculados - PDDE	40.000,00
1.3.2.1.01.0.1.02.07	Receita de Remuneração de Depósitos Bancários de Recursos Vinculados - PNAE	70.000,00
1.3.2.1.01.0.1.02.08	Receita de Remuneração de Depósitos Bancários de Recursos Vinculados - PNATE	10.000,00
1.3.2.1.01.0.1.02.09	Receita de Remuneração de Depósitos Bancários de Recursos Vinculados - FNDE	300.000,00
1.3.2.1.01.0.1.02.11	Receita de Remuneração de Depósitos Bancários de Recursos Vinculados - PETE	500.000,00
1.3.2.1.01.0.1.03	Remuneração de Depósitos Bancários - Saúde	1.522.000,00
1.3.2.1.01.0.1.03.01	Receita de Remuneração de Depósitos Bancários de Recursos Vinculados - Bloco Custeio - União	500.000,00
1.3.2.1.01.0.1.03.02	Receita de Remuneração de Depósitos Bancários de Recursos Vinculados - Bloco Investimento - União	600.000,00
1.3.2.1.01.0.1.03.03	Receita de Remuneração de Depósitos Bancários de Recursos Vinculados - Bloco Custeio - Estado	400.000,00
1.3.2.1.01.0.1.03.07	Receita de Remuneração de Depósitos Bancários de Recursos Vinculados - Bloco Custeio - UNIÃO (AFM LC nº 173/2020)	12.000,00
1.3.2.1.01.0.1.03.10	Receita de Remuneração de Depósitos Bancários de Recursos Vinculados - Covid 19 - Custeio - Estado	10.000,00
1.3.2.1.01.0.1.04	Remuneração de Depósitos Bancários - Assistência Social	155.000,00
1.3.2.1.01.0.1.04.01	Receita de Remuneração de Depósitos Bancários de Recursos Vinculados - Fundo Nacional de Assistência Social (FNAS)	100.000,00
1.3.2.1.01.0.1.04.02	Receita de Remuneração de Depósitos Bancários de Recursos Vinculados - FMDDCA	10.000,00
1.3.2.1.01.0.1.04.03	Receita de Remuneração de Depósitos Bancários de Recursos Vinculados - FMDS	5.000,00
1.3.2.1.01.0.1.04.05	Receita de Remuneração de Depósitos Bancários de Recursos Vinculados - Covid 19	10.000,00
1.3.2.1.01.0.1.04.06	Receita de Remuneração de Depósitos Bancários de Recursos Vinculados - FEAS	30.000,00
1.3.2.1.01.0.1.05	Remuneração de Outros Depósitos Bancários - Recursos Não Vinculados	3.694.000,00
1.3.2.1.01.0.1.05.01	Remuneração de Outros Depósitos Bancários - Recursos Não Vinculados - FMS	200.000,00
1.3.2.1.01.0.1.05.02	Remuneração de Outros Depósitos Bancários - Recursos Não Vinculados - PM	3.421.000,00
1.3.2.1.01.0.1.05.03	Remuneração de Outros Depósitos Bancários - Recursos Não Vinculados - FMAS	10.000,00
1.3.2.1.01.0.1.05.05	Remuneração de Outros Depósitos Bancários - Recursos Não Vinculados - FACHUCA	20.000,00
1.3.2.1.01.0.1.05.06	Remuneração de Outros Depósitos Bancários - Recursos Não Vinculados - FMDDCA	10.000,00
1.3.2.1.01.0.1.05.07	Remuneração de Outros Depósitos Bancários - Recursos Não Vinculados - FMDS	30.000,00
1.3.2.1.01.0.1.05.09	Remuneração de Outros Depósitos Bancários - Recursos Não Vinculados - ALIENAÇÃO DE BENS/ATIVOS	3.000,00
1.3.2.1.01.0.1.06	Remuneração de Depósitos Bancários - Operação de Crédito	700.000,00
1.3.2.1.01.0.1.06.01	Receita de Remuneração de Depósitos Bancários de Recursos Vinculados - Operação de Crédito	700.000,00
1.3.2.1.04	Remuneração dos Recursos do Regime Próprio de Previdência Social - RPPS	56.444.000,00

**Anexo 2 da Lei Nº 4.320/64 - Demonstrativo da Receita por Categoria**

RECEITAS		Valores em R\$ - Período: Orçamento/2024
1.3.2.1.04.0.1	Remuneração dos Recursos do Regime Próprio de Previdência Social - RPPS - Principal	56.444.000,00
1.3.2.1.04.0.1.01	Remuneração dos Recursos do Regime Próprio de Previdência Social - RPPS - Principal - Renda Fixa	56.444.000,00
1.3.2.2	Dividendos	1.000,00
1.3.2.2.01	Dividendos	1.000,00
1.3.2.2.01.0.1	Dividendos - Principal	1.000,00
1.6	Receita de Serviços	1.000.000,00
1.6.1	Serviços Administrativos e Comerciais Gerais	1.000.000,00
1.6.1.1	Serviços Administrativos e Comerciais Gerais	1.000.000,00
1.6.1.1.02	Inscrição em Concursos e Processos Seletivos	1.000.000,00
1.6.1.1.02.0.1	Inscrição em Concursos e Processos Seletivos - Principal	1.000.000,00
1.6.1.1.02.0.1.03	Mensalidades/Anuidades	1.000.000,00
1.7	Transferências Correntes	808.421.200,00
1.7.1	Transferências da União e de suas Entidades	293.278.000,00
1.7.1.1	Transferências Decorrentes de Participação na Receita da União	159.546.000,00
1.7.1.1.51	Cota-Parte do Fundo de Participação dos Municípios - FPM	159.386.800,00
1.7.1.1.51.1	Cota-Parte do Fundo de Participação dos Municípios - Cota Mensal	140.516.800,00
1.7.1.1.51.1.1	Cota-Parte do Fundo de Participação dos Municípios - Cota Mensal - Principal	140.516.800,00
1.7.1.1.51.1.1.1	Cota-Parte do Fundo de Participação dos Municípios - Cota Mensal - Principal	175.646.000,00
1.7.1.1.51.1.1.1	Cota-Parte do Fundo de Participação dos Municípios - Cota Mensal - Principal	-35.129.200,00
1.7.1.1.51.2	Cota-Parte do Fundo de Participação dos Municípios - 1% Cota entregue no mês de dezembro	7.890.000,00
1.7.1.1.51.2.1	Cota-Parte do Fundo de Participação dos Municípios - 1% Cota entregue no mês de dezembro - Principal	7.890.000,00
1.7.1.1.51.3	Cota-Parte do Fundo de Participação dos Municípios - 1% Cota entregue no mês de julho	6.980.000,00
1.7.1.1.51.3.1	Cota-Parte do Fundo de Participação dos Municípios - 1% Cota entregue no mês de julho - Principal	6.980.000,00
1.7.1.1.51.4	Cota-Parte do Fundo de Participação dos Municípios - 0,25% Cota entregue no mês de setembro - Principal	4.000.000,00
1.7.1.1.51.4.1	Cota-Parte do Fundo de Participação dos Municípios - 0,25% Cota entregue no mês de setembro - Principal	4.000.000,00
1.7.1.1.52	Cota-Parte do Imposto Sobre a Propriedade Territorial Rural	159.200,00
1.7.1.1.52.0.1	Cota-Parte do Imposto Sobre a Propriedade Territorial Rural - Principal	159.200,00
1.7.1.1.52.0.1	Cota-Parte do Imposto Sobre a Propriedade Territorial Rural - Principal	199.000,00
1.7.1.1.52.0.1	Cota-Parte do Imposto Sobre a Propriedade Territorial Rural - Principal	-39.800,00
1.7.1.2	Transferências das Compensações Financeiras pela Exploração de Recursos Naturais	21.972.000,00
1.7.1.2.51	Cota-parte da Compensação Financeira pela Exploração de Recursos Minerais - CFEM	30.000,00
1.7.1.2.51.0.1	Cota-parte da Compensação Financeira pela Exploração de Recursos Minerais - CFEM - Principal	30.000,00
1.7.1.2.52	Cota-parte da Compensação Financeira pela Produção de Petróleo	21.892.000,00
1.7.1.2.52.1	Cota-parte da Compensação Financeira pela Produção de Petróleo - Lei nº 7.990/89	17.900.000,00
1.7.1.2.52.1.1	Cota - Parte Royalties pela Produção de Petróleo - Lei nº 7.990/90 - Principal	17.900.000,00
1.7.1.2.52.4	Cota-Parte do Fundo Especial do Petróleo - FEP	3.992.000,00
1.7.1.2.52.4.1	Cota-Parte do Fundo Especial do Petróleo - FEP - Principal	3.992.000,00
1.7.1.2.99	Outras Transferências decorrentes de Compensação Financeira pela Exploração de Recursos Naturais	50.000,00
1.7.1.2.99.0.1	Outras Transferências decorrentes de Compensação Financeira pela Exploração de Recursos Naturais - Principal	50.000,00
1.7.1.3	Transferências de Recursos do Sistema Único de Saúde - SUS	61.750.000,00
1.7.1.3.50	Transferências de Recursos do Sistema Único de Saúde - SUS - Repasses Fundo a Fundo - Bloco de Manutenção das Ações e Serviços Públicos de Saúde	61.750.000,00
1.7.1.3.50.1	Transferências de Recursos do Bloco de Manutenção das Ações e Serviços Públicos de Saúde - Atenção Primária	30.320.000,00
1.7.1.3.50.1.1	Transferências de Recursos do SUS - Atenção Primária - Principal	30.320.000,00
1.7.1.3.50.1.1.01	Incentivo para Ações Estratégicas	2.500.000,00

**Anexo 2 da Lei Nº 4.320/64 - Demonstrativo da Receita por Categoria**

RECEITAS		Valores em R\$ - Período: Orçamento/2024
1.7.1.3.50.1.1.02	Agentes Comunitários de Saúde - ACS	7.200.000,00
1.7.1.3.50.1.1.03	Implementação de Políticas para a Rede Cegonha	10.000,00
1.7.1.3.50.1.1.04	Incentivo Financeiro da APS - Desempenho	1.700.000,00
1.7.1.3.50.1.1.05	Incentivo Financeiro da APS - Capitação Ponderada	12.000.000,00
1.7.1.3.50.1.1.06	Programa de Informatização da APS	700.000,00
1.7.1.3.50.1.1.07	Apoio à Manutenção dos Polos de Academia da Saúde	50.000,00
1.7.1.3.50.1.1.08	Incremento Temporário ao Custeio dos Serviços de Atenção Primária em Saúde	6.000.000,00
1.7.1.3.50.1.1.09	INCENTIVO FINANCEIRO DA APS - TRANSIÇÃO	130.000,00
1.7.1.3.50.1.1.99	Outros Programas Financiados por Transferência Fundo a Fundo - APS	30.000,00
1.7.1.3.50.2	Transferências de Recursos do Bloco de Manutenção das Ações e Serviços Públicos de Saúde – Atenção Especializada	19.230.000,00
1.7.1.3.50.2.1	Transferências de Recursos do Bloco de Manutenção das Ações e Serviços Públicos de Saúde – Atenção Especializada - Principal	19.230.000,00
1.7.1.3.50.2.1.01	Atenção à Saúde da População para Procedimentos na Atenção Especializada	14.500.000,00
1.7.1.3.50.2.1.02	FAEC - Cirurgias Eletivas	300.000,00
1.7.1.3.50.2.1.03	Incremento Temporário ao Custeio dos Serviços de Assistência Hospitalar e Ambulatorial	3.000.000,00
1.7.1.3.50.2.1.06	SAMU - Serviço de Atendimento Móvel de Urgência	1.400.000,00
1.7.1.3.50.2.1.99	Outros Programas Financiados por Transferência Fundo a Fundo - Atenção Especializada	30.000,00
1.7.1.3.50.3	Transferências de Recursos do Bloco de Manutenção das Ações e Serviços Públicos de Saúde – Vigilância em Saúde	4.470.000,00
1.7.1.3.50.3.1	Transferências de Recursos do Bloco de Manutenção das Ações e Serviços Públicos de Saúde – Vigilância em Saúde - Principal	4.470.000,00
1.7.1.3.50.3.1.01	Incentivo Financeiro aos Estados, Distrito Federal e Municípios para a Vigilância em Saúde - Despesas Diversas	1.200.000,00
1.7.1.3.50.3.1.02	Incentivo Financeiro aos Estados, Distrito Federal e Municípios para Execução de Ações de Vigilância Sanitária	180.000,00
1.7.1.3.50.3.1.03	Assistência Financeira Complementar aos Estados, Distrito Federal e Municípios para Agentes de Combate às Endemias	2.900.000,00
1.7.1.3.50.3.1.04	Incentivo Financeiro às Ações de Vigilância e Prevenção e Controle das DST/AIDS e Hepatites Virais	190.000,00
1.7.1.3.50.4	Transferências de Recursos do Bloco de Manutenção das Ações e Serviços Públicos de Saúde – Assistência Farmacêutica	1.700.000,00
1.7.1.3.50.4.1	Transferências de Recursos do Bloco de Manutenção das Ações e Serviços Públicos de Saúde – Assistência Farmacêutica - Principal	1.700.000,00
1.7.1.3.50.4.1.01	Promoção da Assistência Farmacêutica e Insumos Estrategicos na Atenção Básica em Saúde	1.700.000,00
1.7.1.3.50.5	Transferências de Recursos do Bloco de Manutenção das Ações e Serviços Públicos de Saúde – Gestão do SUS	6.030.000,00
1.7.1.3.50.5.1	Transferências de Recursos do Bloco de Manutenção das Ações e Serviços Públicos de Saúde – Gestão do SUS - Principal	6.030.000,00
1.7.1.3.50.5.1.01	Implementação da Segurança Alimentar e Nutricional na Saúde	30.000,00
1.7.1.3.50.5.1.03	Transferência de Recursos do SUS para Assistência Financeira Complementar - Piso da Enfermagem (Lei nº 14.434/2022)	6.000.000,00
1.7.1.4	Transferências de Recursos do Fundo Nacional do Desenvolvimento da Educação – FNDE	10.060.000,00
1.7.1.4.50	Transferências do Salário-Educação	6.000.000,00
1.7.1.4.50.0.1	Transferências do Salário-Educação - Principal	6.000.000,00
1.7.1.4.51	Transferências Diretas do FNDE referentes ao Programa Dinheiro Direto na Escola – PDDE	10.000,00
1.7.1.4.51.0.1	Transferências Diretas do FNDE referentes ao Programa Dinheiro Direto na Escola – PDDE - Principal	10.000,00
1.7.1.4.52	Transferências referentes ao Programa Nacional de Alimentação Escolar – PNAE	3.950.000,00
1.7.1.4.52.0.1	Transferências referentes ao Programa Nacional de Alimentação Escolar – PNAE - Principal	3.950.000,00
1.7.1.4.52.0.1.01	Transferência do FNDE referente ao PNAE - FUNDAMENTAL	2.900.000,00
1.7.1.4.52.0.1.02	Transferência do FNDE referente ao PNAE - PRÉ-ESCOLA	540.000,00
1.7.1.4.52.0.1.03	Transferência do FNDE referente ao PNAEJA - JOVENS E ADULTOS	160.000,00

**Anexo 2 da Lei Nº 4.320/64 - Demonstrativo da Receita por Categoria****RECEITAS****Valores em R\$ - Período: Orçamento/2024**

1.7.1.4.52.0.1.04	Transferência do FNDE referente ao PNAE - CRECHE	270.000,00
1.7.1.4.52.0.1.06	Transferência do FNDE referente ao PNAE - QUILOMBOLA	20.000,00
1.7.1.4.52.0.1.07	Transferência do FNDE referente ao PNAE - AEE (Atendimento Educacional Especializado)	60.000,00
1.7.1.4.53	Transferências referentes ao Programa Nacional de Apoio ao Transporte do Escolar – PNATE	100.000,00
1.7.1.4.53.0.1	Transferências referentes ao Programa Nacional de Apoio ao Transporte do Escolar – PNATE - Principal	100.000,00
1.7.1.5	Transferências de Recursos de Complementação da União ao Fundo de Manutenção e Desenvolvimento da Educação Básica e de Valorização dos Profissionais da Educação – FUNDEB	32.500.000,00
1.7.1.5.50	Transferências de Recursos de Complementação da União ao Fundeb - VAAT	2.000.000,00
1.7.1.5.50.0.1	Transferências de Recursos de Complementação da União ao Fundeb – VAAT - Principal	2.000.000,00
1.7.1.5.51	Transferências de Recursos de Complementação da União ao Fundeb - VAAF	28.000.000,00
1.7.1.5.51.0.1	Transferências de Recursos de Complementação da União ao Fundeb – VAAF - Principal	28.000.000,00
1.7.1.5.52	Transferências de Recursos de Complementação da União ao Fundeb - VAAR	2.500.000,00
1.7.1.5.52.0.1	Transferências de Recursos de Complementação da União ao Fundeb – VAAR - Principal	2.500.000,00
1.7.1.6	Transferências de Recursos do Fundo Nacional de Assistência Social – FNAS	3.200.000,00
1.7.1.6.50	Transferências de Recursos do Fundo Nacional de Assistência Social – FNAS	3.200.000,00
1.7.1.6.50.0.1	Transferências de Recursos do Fundo Nacional de Assistência Social – FNAS - Principal	3.200.000,00
1.7.1.6.50.0.1.01	Programas	410.000,00
1.7.1.6.50.0.1.01.01	Programa Primeira Infância no SUAS	390.000,00
1.7.1.6.50.0.1.01.03	BPC na Escola - Questionário a ser Aplicado	20.000,00
1.7.1.6.50.0.1.02	Bloco da Proteção Social Especial de Média Complexidade	330.000,00
1.7.1.6.50.0.1.02.01	Componente - Piso Fixo de Média Complexidade - PAEFI	150.000,00
1.7.1.6.50.0.1.02.02	Componente - Piso Fixo de Média Complexidade - MSE	100.000,00
1.7.1.6.50.0.1.02.03	Componente - Piso Fixo de Média Complexidade - Abordagem Social	80.000,00
1.7.1.6.50.0.1.03	Bloco da Proteção Social Básica	1.300.000,00
1.7.1.6.50.0.1.03.01	Componente - Serviço de Convivência e Fortalecimento de Vínculos - SCFV	500.000,00
1.7.1.6.50.0.1.03.02	Componente - Piso Básico Fixo	800.000,00
1.7.1.6.50.0.1.04	Bloco da Gestão do SUAS	100.000,00
1.7.1.6.50.0.1.04.01	Componente - Índice de Gestão Descentralizada do SUAS	100.000,00
1.7.1.6.50.0.1.05	Bloco da Gestão do Programa Bolsa Família e do Cadastro Único	970.000,00
1.7.1.6.50.0.1.05.01	Índice de Gestão Descentralizada - IGD Bolsa Família	970.000,00
1.7.1.6.50.0.1.99	Outras Transferências do FNAS.	90.000,00
1.7.1.6.50.0.1.99.01	Outras Transferências do FNAS.	90.000,00
1.7.1.9	Outras Transferências de Recursos da União	4.250.000,00
1.7.1.9.99	Outras Transferências de Recursos da União e de suas Entidades	4.250.000,00
1.7.1.9.99.0.1	Outras Transferências de Recursos da União e de suas Entidades - Principal	4.250.000,00
1.7.1.9.99.0.1.01	Outras Transferências da União - LC nº 176/2020 (ADO PLP da LC nº 133/2020 - Compensação Lei Kandir)	600.000,00
1.7.1.9.99.0.1.07	Outras Transferências de Recursos da União e de suas Entidades	25.000,00
1.7.1.9.99.0.1.99	Outras Transferências de Recursos da União e de suas Entidades	3.625.000,00
1.7.2	Transferências dos Estados e do Distrito Federal e de suas Entidades	340.825.200,00
1.7.2.1	Participação na Receita dos Estados e Distrito Federal	324.925.200,00
1.7.2.1.50	Cota-Parte do ICMS	307.215.200,00
1.7.2.1.50.0.1	Cota-Parte do ICMS - Principal	307.215.200,00
1.7.2.1.50.0.1	Cota-Parte do ICMS - Principal	384.019.000,00
1.7.2.1.50.0.1	Cota-Parte do ICMS - Principal	-76.803.800,00
1.7.2.1.51	Cota-Parte do IPVA	16.450.400,00
1.7.2.1.51.0.1	Cota-Parte do IPVA - Principal	16.450.400,00

**Anexo 2 da Lei Nº 4.320/64 - Demonstrativo da Receita por Categoria****RECEITAS****Valores em R\$ - Período: Orçamento/2024**

1.7.2.1.51.0.1	Cota-Parte do IPVA - Principal	20.563.000,00
1.7.2.1.51.0.1	Cota-Parte do IPVA - Principal	-4.112.600,00
1.7.2.1.52	Cota-Parte do IPI - Municípios	1.125.600,00
1.7.2.1.52.0.1	Cota-Parte do IPI - Municípios - Principal	1.125.600,00
1.7.2.1.52.0.1	Cota-Parte do IPI - Municípios - Principal	1.407.000,00
1.7.2.1.52.0.1	Cota-Parte do IPI - Municípios - Principal	-281.400,00
1.7.2.1.53	Cota-Parte da Contribuição de Intervenção no Domínio Econômico	134.000,00
1.7.2.1.53.0.1	Cota-Parte da Contribuição de Intervenção no Domínio Econômico - Principal	134.000,00
1.7.2.3	Transferências de Recursos do Sistema Único de Saúde – SUS	3.000.000,00
1.7.2.3.50	Transferências de Recursos do Sistema Único de Saúde – SUS	3.000.000,00
1.7.2.3.50.0.1	Transferência de Recursos do Estado para Programas de Saúde – Repasse Fundo a Fundo - Principal	3.000.000,00
1.7.2.3.50.0.1.01	Transferência de Recursos do Estado para Programas de Saúde – Repasse Fundo a Fundo - Atenção Primária	100.000,00
1.7.2.3.50.0.1.02	Transferência de Recursos do Estado para Programas de Saúde – Repasse Fundo a Fundo - Atenção Especializada	900.000,00
1.7.2.3.50.0.1.03	Transferência de Recursos do Estado para Programas de Saúde – Repasse Fundo a Fundo - Assistência Farmacêutica	2.000.000,00
1.7.2.4	Transferências de Convênios dos Estados e DF e de Suas Entidades	1.400.000,00
1.7.2.4.51	Transferências de Convênios dos Estados Destinadas a Programas de Educação	1.400.000,00
1.7.2.4.51.0.1	Transferências de Convênios dos Estados Destinadas a Programas de Educação - Principal	1.400.000,00
1.7.2.4.51.0.1.01	Programa a Caminho da Escola	1.300.000,00
1.7.2.4.51.0.1.03	Programa Universidade para Todos em Pernambuco - PROUPE	100.000,00
1.7.2.9	Outras Transferências dos Estados e Distrito Federal	11.500.000,00
1.7.2.9.51	Transferências de Estados destinadas à Assistência Social	1.500.000,00
1.7.2.9.51.0.1	Transferências de Estados destinadas à Assistência Social - Principal	1.500.000,00
1.7.2.9.51.0.1.01	FMDS - Fundo Municipal de Desenvolvimento Social	100.000,00
1.7.2.9.51.0.1.02	Outras transferências dos Estados - FMAS	1.000.000,00
1.7.2.9.51.0.1.03	Outras Transferências dos Estados - FMAS (PAIF/CRAS)	400.000,00
1.7.2.9.99	Outras Transferências dos Estados e DF	10.000.000,00
1.7.2.9.99.0.1	Outras Transferências dos Estados e DF - Principal	10.000.000,00
1.7.2.9.99.0.1.03	Outras Transferências dos Estados - Prefeitura	10.000.000,00
1.7.4	Transferências de Instituições Privadas	100.000,00
1.7.4.1	Transferências de Instituições Privadas	100.000,00
1.7.4.1.01	Transferências de Instituições Privadas para Órgãos e Entidades da União	100.000,00
1.7.4.1.01.0.1	Transferências de Instituições Privadas - Principal	100.000,00
1.7.5	Transferências de Outras Instituições Públicas	174.161.000,00
1.7.5.1	Transferências de Recursos do Fundo de Manutenção e Desenvolvimento da Educação Básica e de Valorização dos Profissionais da Educação - FUNDEB	174.161.000,00
1.7.5.1.50	Transferências de Recursos do Fundo de Manutenção e Desenvolvimento da Educação Básica e de Valorização dos Profissionais da Educação – FUNDEB	174.161.000,00
1.7.5.1.50.0.1	Transferências de Recursos do Fundo de Manutenção e Desenvolvimento da Educação Básica e de Valorização dos Profissionais da Educação – FUNDEB - Principal	174.161.000,00
1.7.9	Demais Transferências Correntes	57.000,00
1.7.9.1	Transferências de Pessoas Físicas	57.000,00
1.7.9.1.01	Transferências de Pessoas Físicas para Órgãos e Entidades da União	57.000,00
1.7.9.1.01.0.1	Transferências de Pessoas Físicas - Principal	57.000,00
1.9	Outras Receitas Correntes	
1.9.1	Multas Administrativas, Contratuais e Judiciais	2.029.800,00

15.449.800,00

**Anexo 2 da Lei Nº 4.320/64 - Demonstrativo da Receita por Categoria**

		RECEITAS	Valores em R\$ - Período: Orçamento/2024	
1.9.1.1	Multas Administrativas, Contratuais e Judiciais		2.029.800,00	
1.9.1.1.01	Multas Previstas em Legislação Específica		1.929.800,00	
1.9.1.1.01.0.1	Multas Previstas em Legislação Específica - Principal		1.929.800,00	
1.9.1.1.01.0.1.0.1	Multa de Infração Legislação Sanitária		19.800,00	
1.9.1.1.01.0.1.0.1.0.2	Multa de Infração Legislação de Trânsito		1.600.000,00	
1.9.1.1.01.0.1.0.1.0.3	Multa - Infração ao Código do Consumidor - PROCON		300.000,00	
1.9.1.1.01.0.1.0.1.0.5	Multa de Infração Legislação Ambiental		10.000,00	
1.9.1.1.09	Multas e Juros Previstos em Contratos		100.000,00	
1.9.1.1.09.0.1	Multas e Juros Previstos em Contratos - Principal		100.000,00	
1.9.2	Indenizações, Restituições e Ressarcimentos		6.747.000,00	
1.9.2.1	Indenizações		3.000.000,00	
1.9.2.1.99	Outras Indenizações		3.000.000,00	
1.9.2.1.99.0.1	Outras Indenizações - Principal		3.000.000,00	
1.9.2.1.99.0.1.0.1	Outras Indenizações (PM)		3.000.000,00	
1.9.2.2	Restituições		3.747.000,00	
1.9.2.2.99	Outras Restituições		3.747.000,00	
1.9.2.2.99.0.1	Outras Restituições - Principal		3.747.000,00	
1.9.2.2.99.0.1.0.1	Restituição de Pessoal Cedido		500.000,00	
1.9.2.2.99.0.1.0.2	Restituições Decorrentes de Termo de Compromisso sobre Devolução em Folha		100.000,00	
1.9.2.2.99.0.1.0.4	Outras Restituições Diversas - (FMAS)		12.000,00	
1.9.2.2.99.0.1.0.5	Outras Restituições Diversas - (FMDDCA)		5.000,00	
1.9.2.2.99.0.1.0.6	Outras Restituições - Principal		20.000,00	
1.9.2.2.99.0.1.0.7	Outras Restituições - Diversas (AUTARQUIA EDUCACIONAL)		10.000,00	
1.9.2.2.99.0.1.99	Outras Restituições Diversas (PM)		3.100.000,00	
1.9.9	Demais Receitas Correntes		6.673.000,00	
1.9.9.9	Outras Receitas Correntes		6.673.000,00	
1.9.9.9.03	Compensações Financeiras entre o Regime Geral e os Regimes Próprios de Previdência e Sistema de Proteção Social		2.110.000,00	
1.9.9.9.03.0.1	Compensações Financeiras entre o Regime Geral e os Regimes Próprios de Previdência dos Servidores		2.110.000,00	
1.9.9.9.03.0.1.0.1	Compensações Financeiras entre o Regime Geral e os Regimes Próprios de Previdência dos Servidores		2.110.000,00	
1.9.9.9.99	Outras Receitas		4.563.000,00	
1.9.9.9.99.2	Outras Receitas Não Arrecadadas e Não Projetadas pela RFB - Primárias		4.563.000,00	
1.9.9.9.99.2.1	Outras Receitas - Primárias		1.474.000,00	
1.9.9.9.99.2.1.0.1	Outras Receitas - Prefeitura Municipal		1.454.000,00	
1.9.9.9.99.2.1.0.2	Outras Receitas - Primárias		20.000,00	
1.9.9.9.99.2.2	Outras Receitas - Primárias - Multas e Juros		3.000.000,00	
1.9.9.9.99.2.4	Outras Receitas - Primárias - Dívida Ativa - Multas e Juros		89.000,00	
2	Receitas de Capital			18.000.000,00
2.1	Operações de Crédito		10.000.000,00	
2.1.1	Operações de Crédito - Mercado Interno		10.000.000,00	
2.1.1.2	Operações de Crédito Contratuais - Mercado Interno		10.000.000,00	
2.1.1.2.01	Operações de Crédito Contratuais - Mercado Interno		10.000.000,00	
2.1.1.2.01.0.1	Operações de Crédito Contratuais - Mercado Interno - Principal		10.000.000,00	
2.2	Alienação de Bens			1.000.000,00
2.2.1	Alienação de Bens Móveis		1.000.000,00	
2.2.1.3	Alienação de Bens Móveis e Semoventes		1.000.000,00	

**Anexo 2 da Lei Nº 4.320/64 - Demonstrativo da Receita por Categoria**

		RECEITAS	Valores em R\$ - Período: Orçamento/2024	
2.2.1.3.01	Alienação de Bens Móveis e Semoventes		1.000.000,00	
2.2.1.3.01.0.1	Alienação de Bens Móveis e Semoventes - Principal		1.000.000,00	
2.4	Transferências de Capital			7.000.000,00
2.4.1	Transferências da União e de suas Entidades		5.300.000,00	
2.4.1.1	Transferências de Recursos do Sistema Único de Saúde - SUS		2.500.000,00	
2.4.1.1.51	Transferências de Recursos do Sistema Único de Saúde – SUS - Fundo a Fundo - Bloco de Estruturação da Rede de Serviços Públicos de Saúde		2.500.000,00	
2.4.1.1.51.1	Transferências de Recursos do Bloco de Estruturação da Rede de Serviços Públicos de Saúde - Atenção Primária		1.000.000,00	
2.4.1.1.51.1.1	Transferências de Recursos do Bloco de Estruturação da Rede de Serviços Públicos de Saúde - Atenção Primária - Principal		1.000.000,00	
2.4.1.1.51.1.1.01	Construção e Ampliação de Unidades Básicas de Saúde - UBS		1.000.000,00	
2.4.1.1.51.2	Transferências de Recursos do Bloco de Estruturação da Rede de Serviços Públicos de Saúde - Atenção Especializada		1.500.000,00	
2.4.1.1.51.2.1	Transferência de Recursos do SUS - Atenção Especializada - Principal		1.500.000,00	
2.4.1.1.51.2.1.01	Estruturação de Unidades de Atenção Especializada em Saúde		1.500.000,00	
2.4.1.4	Transferências de Convênios da União e de suas Entidades		2.600.000,00	
2.4.1.4.54	Transferências de Convênios da União destinadas a Programas de Infraestrutura em Transporte		1.000.000,00	
2.4.1.4.54.0.1	Transferências de Convênios da União destinadas a Programas de Infraestrutura em Transporte - Principal		1.000.000,00	
2.4.1.4.99	Outras Transferências de Convênios da União e de Suas Entidades		1.600.000,00	
2.4.1.4.99.0.1	Outras Transferências de Convênios da União e de Suas Entidades - Principal		1.600.000,00	
2.4.1.4.99.0.1.99	Outras Transferências de Convênios da União		1.600.000,00	
2.4.1.9	Outras Transferências de Recursos da União e de suas Entidades		200.000,00	
2.4.1.9.99	Outras Transferências De Recursos da União e de suas Entidades		200.000,00	
2.4.1.9.99.0.1	Outras Transferências de Recursos da União		200.000,00	
2.4.1.9.99.0.1.01	Outras Transferências de Recursos da União - Prefeitura		200.000,00	
2.4.2	Transferências dos Estados e do Distrito Federal e de suas Entidades		1.700.000,00	
2.4.2.1	Transferências de Recursos do Sistema Único de Saúde – SUS dos Estados e DF		700.000,00	
2.4.2.1.50	Transferências de Recursos do Sistema Único de Saúde – SUS		700.000,00	
2.4.2.1.50.0.1	Transferências de Recursos do Sistema Único de Saúde - SUS		700.000,00	
2.4.2.9	Outras Transferências de Recursos dos Estados		1.000.000,00	
2.4.2.9.99	Outras Transferências de Recursos dos Estados		1.000.000,00	
2.4.2.9.99.0.1	Outras Transferências de Recursos dos Estados - Principal		1.000.000,00	
2.4.2.9.99.0.1.01	FEM - Fundo de Desenvolvimento Municipal		1.000.000,00	
7	Receitas Correntes Intraorçamentárias			53.205.000,00
7.2	Contribuições - Intraorçamentária			53.205.000,00
7.2.1	Contribuições Sociais - Intraorçamentária		53.205.000,00	
7.2.1.5	Contribuição para o Plano de Seguridade Social do Servidor Público - CPSSS - Intraorçamentária		53.205.000,00	
7.2.1.5.01	CPSSS Patronal - Servidor Ativo Civil para o RPPS - Principal - Intraorçamentária		20.000,00	
7.2.1.5.01.1	CPSSS Patronal - Servidor Ativo Civil para o RPPS - Principal - Intraorçamentária		20.000,00	
7.2.1.5.01.1.2	Contribuição Servidor - Multas e Juros		20.000,00	
7.2.1.5.01.1.2.01	Contribuição Servidor - Multas e Juros		20.000,00	
7.2.1.5.02	CPSSS Patronal - Intraorçamentária		53.185.000,00	
7.2.1.5.02.1	CPSSS Patronal - Servidor Civil - Intraorçamentária		53.185.000,00	
7.2.1.5.02.1.1	Contribuição Patronal - Intraorçamentária		53.165.000,00	
7.2.1.5.02.1.1.01	CPSSS Patronal - Servidor Ativo Civil para o RPPS - Principal		53.165.000,00	
7.2.1.5.02.1.1.01.01	Contribuição Patronal - Prefeitura Municipal		34.671.000,00	

**Município do Cabo de Santo Agostinho**Praça Praça Ministro André Cavalcante, s/n - Centro - 54.505-320 - Cabo de Santo Agostinho/ PE
CNPJ: 11.294.402/0001-62 Fone: 8135249020

Usuário: willyane

Chave de autenticação: 2146-6282-759

049

Página

11 / 11

Anexo 2 da Lei Nº 4.320/64 - Demonstrativo da Receita por Categoria

RECEITAS		Valores em R\$ - Período: Orçamento/2024
7.2.1.5.02.1.1.01.02	Contribuição Patronal - Fundo Municipal de Saúde	16.420.000,00
7.2.1.5.02.1.1.01.03	Contribuição Patronal - Fundo Municipal de Ação Social	14.000,00
7.2.1.5.02.1.1.01.04	Contribuição Patronal - Câmara Municipal	1.520.000,00
7.2.1.5.02.1.1.01.05	Contribuição Patronal - FACHUCA	481.000,00
7.2.1.5.02.1.1.01.06	Contribuição Patronal - RPPS - CABOPREV.	59.000,00
7.2.1.5.02.1.2	Contribuição Patronal - Multas e Juros	20.000,00
7.2.1.5.02.1.2.01	Contribuição Patronal - Multas e Juros	20.000,00
TOTAL GERAL		1.280.700.000,00

Resumo	
Impostos, Taxas e Contribuições de Melhoria	268.955.000,00
Contribuições	48.603.000,00
Receita Patrimonial	67.066.000,00
Receita de Serviços	1.000.000,00
Transferências Correntes	808.421.200,00
Outras Receitas Correntes	15.449.800,00
Total das Receitas Correntes	1.209.495.000,00
Operações de Crédito	10.000.000,00
Alienação de Bens	1.000.000,00
Transferências de Capital	7.000.000,00
Total das Receitas de Capital	18.000.000,00
Contribuições - Intraorçamentária	53.205.000,00
Total das Receitas Correntes Intra-Orçamentárias	53.205.000,00
Total das Receitas de Capital Intra-Orçamentárias	
Recursos Arrecadados em Exercícios Anteriores	
TOTAL GERAL	1.280.700.000,00

Entidades Consolidadas: Prefeitura Municipal do Cabo de Santo Agostinho, Fundo Municipal de Saúde do Cabo de Santo Agostinho, Faculdade de Ciências Humanas do Cabo de Santo Agostinho, Fundo Municipal de Assistência Social de Cabo de Santo Agostinho, Fundo Municipal de Desenvolvimento Social de Cabo de Santo Agostinho, FMDDCA - F. M. dos Direitos da Criança e Adolescente de Cabo de Santo Agostinho, CABOPREV - FUNDO PREVIDENCIÁRIO, CABOPREV - FUNDO FINANCEIRO, Câmara Municipal do Cabo de Santo Agostinho

**Município do Cabo de Santo Agostinho**Praça Praça Ministro André Cavalcante, s/n - Centro - 54.505-320 - Cabo de Santo Agostinho/ PE
CNPJ: 11.294.402/0001-62 Fone: 8135249020

Usuário: willyane

Chave de autenticação: 1904-9955-768

050

Página

1 / 16

Anexo 2 da Lei Nº 4.320/64 - Demonstrativo da Despesa por Categoria e Unidade

		DESPESAS		Valores em R\$ - Período: Orçamento/2024	
Código	Especificação	Desdobramento	Fonte	Categoria econômica	
Unidade Gestora: 1 - Prefeitura Municipal do Cabo de Santo Agostinho					
Unidade Orçamentária: 10100 - GABINETE DO SECRETÁRIO MUNICIPAL DE PROGRAMAS SOCIAIS					
Código	Especificação	Desdobramento	Fonte	Categoria econômica	
3	Despesas Correntes			18.049.000,00	
3.1	Pessoal e Encargos Sociais		10.814.000,00		
3.1.90	Aplicações Diretas	10.262.000,00			
3.1.91	Aplicação Direta Decorrente de Operação entre Órgãos, Fundos e Entidades Integrantes dos Orçamentos Fiscal e da Seguridade Social	552.000,00			
3.3	Outras Despesas Correntes		7.235.000,00		
3.3.50	Transferências a Instituições Privadas sem Fins Lucrativos	1.158.000,00			
3.3.90	Aplicações Diretas	6.077.000,00			
4	Despesas de Capital			20.000,00	
4.4	Investimentos		20.000,00		
4.4.90	Aplicações Diretas	20.000,00			
Total da Unidade Orçamentária:				18.069.000,00	
Unidade Orçamentária: 10200 - FUNDO MUNICIPAL DOS DIREITOS DA PESSOA IDOSA - FUMDIPI/CABO					
Código	Especificação	Desdobramento	Fonte	Categoria econômica	
3	Despesas Correntes			373.000,00	
3.3	Outras Despesas Correntes		373.000,00		
3.3.50	Transferências a Instituições Privadas sem Fins Lucrativos	236.000,00			
3.3.90	Aplicações Diretas	137.000,00			
4	Despesas de Capital			5.000,00	
4.4	Investimentos		5.000,00		
4.4.90	Aplicações Diretas	5.000,00			
Total da Unidade Orçamentária:				378.000,00	
Unidade Orçamentária: 1100 - GABINETE DO PREFEITO					
Código	Especificação	Desdobramento	Fonte	Categoria econômica	
3	Despesas Correntes			5.715.000,00	
3.1	Pessoal e Encargos Sociais		2.680.000,00		
3.1.90	Aplicações Diretas	2.670.000,00			
3.1.91	Aplicação Direta Decorrente de Operação entre Órgãos, Fundos e Entidades Integrantes dos Orçamentos Fiscal e da Seguridade Social	10.000,00			
3.3	Outras Despesas Correntes		3.035.000,00		
3.3.90	Aplicações Diretas	3.035.000,00			
4	Despesas de Capital			100.000,00	
4.4	Investimentos		100.000,00		
4.4.90	Aplicações Diretas	100.000,00			
Total da Unidade Orçamentária:				5.815.000,00	
Unidade Orçamentária: 1101 - GABINETE DO VICE-PREFEITO					
Código	Especificação	Desdobramento	Fonte	Categoria econômica	
3	Despesas Correntes			512.000,00	
3.1	Pessoal e Encargos Sociais		481.000,00		
3.1.90	Aplicações Diretas	480.000,00			
3.1.91	Aplicação Direta Decorrente de Operação entre Órgãos, Fundos e Entidades Integrantes dos Orçamentos Fiscal e da Seguridade Social	1.000,00			

**Anexo 2 da Lei Nº 4.320/64 - Demonstrativo da Despesa por Categoria e Unidade**

		DESPESAS	Valores em R\$ - Período: Orçamento/2024	
3.3	Outras Despesas Correntes		31.000,00	
3.3.90	Aplicações Diretas	31.000,00		
4	Despesas de Capital			88.000,00
4.4	Investimentos		88.000,00	
4.4.90	Aplicações Diretas	88.000,00		
Total da Unidade Orçamentária:				600.000,00

Unidade Orçamentária: 1102 - SECRETARIA EXECUTIVA DE COMUNICAÇÃO SOCIAL

Código	Especificação	Desdobramento	Fonte	Categoria econômica
3	Despesas Correntes			4.770.000,00
3.1	Pessoal e Encargos Sociais		551.000,00	
3.1.90	Aplicações Diretas	550.000,00		
3.1.91	Aplicação Direta Decorrente de Operação entre Órgãos, Fundos e Entidades Integrantes dos Orçamentos Fiscal e da Seguridade Social	1.000,00		
3.3	Outras Despesas Correntes		4.219.000,00	
3.3.90	Aplicações Diretas	4.219.000,00		
4	Despesas de Capital			50.000,00
4.4	Investimentos		50.000,00	
4.4.90	Aplicações Diretas	50.000,00		
Total da Unidade Orçamentária:				4.820.000,00

Unidade Orçamentária: 1103 - PROCURADORIA GERAL DO MUNICÍPIO

Código	Especificação	Desdobramento	Fonte	Categoria econômica
3	Despesas Correntes			9.710.000,00
3.1	Pessoal e Encargos Sociais		7.850.000,00	
3.1.90	Aplicações Diretas	7.650.000,00		
3.1.91	Aplicação Direta Decorrente de Operação entre Órgãos, Fundos e Entidades Integrantes dos Orçamentos Fiscal e da Seguridade Social	200.000,00		
3.3	Outras Despesas Correntes		1.860.000,00	
3.3.90	Aplicações Diretas	1.860.000,00		
4	Despesas de Capital			160.000,00
4.4	Investimentos		160.000,00	
4.4.90	Aplicações Diretas	160.000,00		
Total da Unidade Orçamentária:				9.870.000,00

Unidade Orçamentária: 1104 - CONTROLADORIA GERAL DO MUNICÍPIO

Código	Especificação	Desdobramento	Fonte	Categoria econômica
3	Despesas Correntes			1.417.000,00
3.1	Pessoal e Encargos Sociais		1.070.000,00	
3.1.90	Aplicações Diretas	1.018.000,00		
3.1.91	Aplicação Direta Decorrente de Operação entre Órgãos, Fundos e Entidades Integrantes dos Orçamentos Fiscal e da Seguridade Social	52.000,00		
3.3	Outras Despesas Correntes		347.000,00	
3.3.90	Aplicações Diretas	347.000,00		
4	Despesas de Capital			15.000,00
4.4	Investimentos		15.000,00	
4.4.90	Aplicações Diretas	15.000,00		
Total da Unidade Orçamentária:				1.432.000,00

**Anexo 2 da Lei Nº 4.320/64 - Demonstrativo da Despesa por Categoria e Unidade****DESPESAS****Valores em R\$ - Período: Orçamento/2024****Unidade Orçamentária: 1105 - SECRETARIA EXECUTIVA DA MULHER**

Código	Especificação	Desdobramento	Fonte	Categoria econômica
3	Despesas Correntes			2.107.500,00
3.1	Pessoal e Encargos Sociais		586.000,00	
3.1.90	Aplicações Diretas	554.000,00		
3.1.91	Aplicação Direta Decorrente de Operação entre Órgãos, Fundos e Entidades Integrantes dos Orçamentos Fiscal e da Seguridade Social	32.000,00		
3.3	Outras Despesas Correntes		1.521.500,00	
3.3.50	Transferências a Instituições Privadas sem Fins Lucrativos	270.000,00		
3.3.90	Aplicações Diretas	1.251.500,00		
4	Despesas de Capital			130.000,00
4.4	Investimentos		130.000,00	
4.4.90	Aplicações Diretas	130.000,00		
Total da Unidade Orçamentária:				2.237.500,00

Unidade Orçamentária: 1106 - SECRETARIA EXECUTIVA DE COMBATE ÀS DROGAS

Código	Especificação	Desdobramento	Fonte	Categoria econômica
3	Despesas Correntes			140.000,00
3.1	Pessoal e Encargos Sociais		50.000,00	
3.1.90	Aplicações Diretas	40.000,00		
3.1.91	Aplicação Direta Decorrente de Operação entre Órgãos, Fundos e Entidades Integrantes dos Orçamentos Fiscal e da Seguridade Social	10.000,00		
3.3	Outras Despesas Correntes		90.000,00	
3.3.50	Transferências a Instituições Privadas sem Fins Lucrativos	10.000,00		
3.3.90	Aplicações Diretas	80.000,00		
4	Despesas de Capital			510.000,00
4.4	Investimentos		510.000,00	
4.4.90	Aplicações Diretas	510.000,00		
Total da Unidade Orçamentária:				650.000,00

Unidade Orçamentária: 2100 - SECRETARIA MUNICIPAL DE ASSUNTOS ESTRATÉGICOS - ADMINISTRAÇÃO DIRETA

Código	Especificação	Desdobramento	Fonte	Categoria econômica
3	Despesas Correntes			680.000,00
3.1	Pessoal e Encargos Sociais		447.000,00	
3.1.90	Aplicações Diretas	442.000,00		
3.1.91	Aplicação Direta Decorrente de Operação entre Órgãos, Fundos e Entidades Integrantes dos Orçamentos Fiscal e da Seguridade Social	5.000,00		
3.3	Outras Despesas Correntes		233.000,00	
3.3.90	Aplicações Diretas	233.000,00		
4	Despesas de Capital			5.000,00
4.4	Investimentos		5.000,00	
4.4.90	Aplicações Diretas	5.000,00		
Total da Unidade Orçamentária:				685.000,00

Unidade Orçamentária: 30100 - SECRETARIA MUNICIPAL DE EDUCAÇÃO

Código	Especificação	Desdobramento	Fonte	Categoria econômica
3	Despesas Correntes			106.758.570,00
3.1	Pessoal e Encargos Sociais		2.418.000,00	
3.1.90	Aplicações Diretas	2.360.000,00		

**Anexo 2 da Lei Nº 4.320/64 - Demonstrativo da Despesa por Categoria e Unidade**

		DESPESAS	Valores em R\$ - Período: Orçamento/2024	
3.1.91	Aplicação Direta Decorrente de Operação entre Órgãos, Fundos e Entidades Integrantes dos Orçamentos Fiscal e da Seguridade Social	58.000,00		
3.3	Outras Despesas Correntes		104.340.570,00	
3.3.50	Transferências a Instituições Privadas sem Fins Lucrativos	5.566.890,00		
3.3.90	Aplicações Diretas	98.773.680,00		
4	Despesas de Capital			31.300.000,00
4.4	Investimentos		31.300.000,00	
4.4.90	Aplicações Diretas	31.300.000,00		

Total da Unidade Orçamentária: 138.058.570,00**Unidade Orçamentária: 30200 - FUNDEB - Fundo de Manutenção e Desenvolvimento da Educação Básica e de Valorização dos Profissionais da Educação**

Código	Especificação	Desdobramento	Fonte	Categoria econômica
3	Despesas Correntes			206.151.000,00
3.1	Pessoal e Encargos Sociais		192.821.000,00	
3.1.90	Aplicações Diretas	165.290.000,00		
3.1.91	Aplicação Direta Decorrente de Operação entre Órgãos, Fundos e Entidades Integrantes dos Orçamentos Fiscal e da Seguridade Social	27.531.000,00		
3.3	Outras Despesas Correntes		13.330.000,00	
3.3.50	Transferências a Instituições Privadas sem Fins Lucrativos	1.000.000,00		
3.3.90	Aplicações Diretas	12.330.000,00		
4	Despesas de Capital			3.010.000,00
4.4	Investimentos		3.010.000,00	
4.4.90	Aplicações Diretas	3.010.000,00		

Total da Unidade Orçamentária: 209.161.000,00**Unidade Orçamentária: 3100 - SECRETARIA MUNICIPAL DE ASSUNTOS JURÍDICOS - ADMINISTRAÇÃO DIRETA**

Código	Especificação	Desdobramento	Fonte	Categoria econômica
3	Despesas Correntes			7.865.000,00
3.1	Pessoal e Encargos Sociais		5.710.000,00	
3.1.90	Aplicações Diretas	5.400.000,00		
3.1.91	Aplicação Direta Decorrente de Operação entre Órgãos, Fundos e Entidades Integrantes dos Orçamentos Fiscal e da Seguridade Social	310.000,00		
3.3	Outras Despesas Correntes		2.155.000,00	
3.3.90	Aplicações Diretas	2.155.000,00		
4	Despesas de Capital			96.000,00
4.4	Investimentos		96.000,00	
4.4.90	Aplicações Diretas	96.000,00		

Total da Unidade Orçamentária: 7.961.000,00**Unidade Orçamentária: 40100 - SECRETARIA MUNICIPAL DE SAÚDE - ADMINISTRAÇÃO DIRETA**

Código	Especificação	Desdobramento	Fonte	Categoria econômica
3	Despesas Correntes			1.000,00
3.3	Outras Despesas Correntes		1.000,00	
3.3.90	Aplicações Diretas	1.000,00		

Total da Unidade Orçamentária: 1.000,00**Unidade Orçamentária: 4100 - GABINETE DO SECRETÁRIO MUNICIPAL DE GESTÃO PÚBLICA**

Código	Especificação	Desdobramento	Fonte	Categoria econômica
3	Despesas Correntes			1.235.000,00
3.1	Pessoal e Encargos Sociais		460.000,00	

**Anexo 2 da Lei Nº 4.320/64 - Demonstrativo da Despesa por Categoria e Unidade**

DESPESAS		Valores em R\$ - Período: Orçamento/2024	
3.1.90	Aplicações Diretas	450.000,00	
3.1.91	Aplicação Direta Decorrente de Operação entre Órgãos, Fundos e Entidades Integrantes dos Orçamentos Fiscal e da Seguridade Social	10.000,00	
3.3	Outras Despesas Correntes		775.000,00
3.3.90	Aplicações Diretas	775.000,00	
4	Despesas de Capital		5.000,00
4.4	Investimentos		5.000,00
4.4.90	Aplicações Diretas	5.000,00	
9	Reserva de Contingência		810.070,00
9.9	Reserva de Contingência		810.070,00
9.9.99	A Definir	810.070,00	
Total da Unidade Orçamentária:			2.050.070,00

Unidade Orçamentária: 4101 - SECRETARIA EXECUTIVA DE ADMINISTRAÇÃO E RECURSOS HUMANOS

Código	Especificação	Desdobramento	Fonte	Categoria econômica
3	Despesas Correntes			32.456.000,00
3.1	Pessoal e Encargos Sociais		2.100.000,00	
3.1.90	Aplicações Diretas	1.900.000,00		
3.1.91	Aplicação Direta Decorrente de Operação entre Órgãos, Fundos e Entidades Integrantes dos Orçamentos Fiscal e da Seguridade Social	200.000,00		
3.3	Outras Despesas Correntes		30.356.000,00	
3.3.50	Transferências a Instituições Privadas sem Fins Lucrativos	50.000,00		
3.3.90	Aplicações Diretas	30.306.000,00		
4	Despesas de Capital			1.083.000,00
4.4	Investimentos		1.083.000,00	
4.4.90	Aplicações Diretas	1.083.000,00		
Total da Unidade Orçamentária:				33.539.000,00

Unidade Orçamentária: 4102 - SECRETARIA EXECUTIVA DE FINANÇAS E ARRECADAÇÃO

Código	Especificação	Desdobramento	Fonte	Categoria econômica
3	Despesas Correntes			21.428.000,00
3.1	Pessoal e Encargos Sociais		6.980.000,00	
3.1.90	Aplicações Diretas	5.830.000,00		
3.1.91	Aplicação Direta Decorrente de Operação entre Órgãos, Fundos e Entidades Integrantes dos Orçamentos Fiscal e da Seguridade Social	1.150.000,00		
3.2	Juros e Encargos da Dívida		208.000,00	
3.2.90	Aplicações Diretas	208.000,00		
3.3	Outras Despesas Correntes		14.240.000,00	
3.3.90	Aplicações Diretas	14.240.000,00		
4	Despesas de Capital			4.615.000,00
4.4	Investimentos		106.000,00	
4.4.90	Aplicações Diretas	106.000,00		
4.6	Amortização da Dívida		4.509.000,00	
4.6.90	Aplicações Diretas	4.509.000,00		
9	Reserva de Contingência			12.627.000,00
9.9	Reserva de Contingência		12.627.000,00	
9.9.90	Aplicações Diretas	12.627.000,00		
Total da Unidade Orçamentária:				38.670.000,00

**Município do Cabo de Santo Agostinho**Praça Praça Ministro André Cavalcante, s/n - Centro - 54.505-320 - Cabo de Santo Agostinho/ PE
CNPJ: 11.294.402/0001-62 Fone: 8135249020

Usuário: willyane

Chave de autenticação: 1904-9955-768

055

Página

6 / 16

Anexo 2 da Lei Nº 4.320/64 - Demonstrativo da Despesa por Categoria e Unidade**DESPESAS****Valores em R\$ - Período: Orçamento/2024****Unidade Orçamentária: 4103 - SECRETARIA EXECUTIVA DE LOGÍSTICA**

Código	Especificação	Desdobramento	Fonte	Categoria econômica
3	Despesas Correntes			5.442.000,00
3.1	Pessoal e Encargos Sociais		379.500,00	
3.1.90	Aplicações Diretas	376.500,00		
3.1.91	Aplicação Direta Decorrente de Operação entre Órgãos, Fundos e Entidades Integrantes dos Orçamentos Fiscal e da Seguridade Social	3.000,00		
3.3	Outras Despesas Correntes		5.062.500,00	
3.3.90	Aplicações Diretas	5.062.500,00		
4	Despesas de Capital			122.000,00
4.4	Investimentos		122.000,00	
4.4.90	Aplicações Diretas	122.000,00		
Total da Unidade Orçamentária:				5.564.000,00

Unidade Orçamentária: 4104 - SUPERINTENDÊNCIA DE ORÇAMENTO PÚBLICO

Código	Especificação	Desdobramento	Fonte	Categoria econômica
3	Despesas Correntes			306.000,00
3.1	Pessoal e Encargos Sociais		61.000,00	
3.1.90	Aplicações Diretas	60.000,00		
3.1.91	Aplicação Direta Decorrente de Operação entre Órgãos, Fundos e Entidades Integrantes dos Orçamentos Fiscal e da Seguridade Social	1.000,00		
3.3	Outras Despesas Correntes		245.000,00	
3.3.90	Aplicações Diretas	245.000,00		
4	Despesas de Capital			10.000,00
4.4	Investimentos		10.000,00	
4.4.90	Aplicações Diretas	10.000,00		
Total da Unidade Orçamentária:				316.000,00

Unidade Orçamentária: 50100 - GABINETE DO SECRETÁRIO MUNICIPAL DE DESENVOLVIMENTO ECONÔMICO E TURISMO

Código	Especificação	Desdobramento	Fonte	Categoria econômica
3	Despesas Correntes			8.380.000,00
3.1	Pessoal e Encargos Sociais		1.892.000,00	
3.1.90	Aplicações Diretas	1.792.000,00		
3.1.91	Aplicação Direta Decorrente de Operação entre Órgãos, Fundos e Entidades Integrantes dos Orçamentos Fiscal e da Seguridade Social	100.000,00		
3.3	Outras Despesas Correntes		6.488.000,00	
3.3.20	Transferências à União	14.000,00		
3.3.50	Transferências a Instituições Privadas sem Fins Lucrativos	1.580.000,00		
3.3.60	Transferências a Instituições Privadas com Fins Lucrativos	36.000,00		
3.3.90	Aplicações Diretas	4.858.000,00		
4	Despesas de Capital			700.000,00
4.4	Investimentos		700.000,00	
4.4.90	Aplicações Diretas	700.000,00		
Total da Unidade Orçamentária:				9.080.000,00

Unidade Orçamentária: 50101 - SECRETARIA EXECUTIVA DE CULTURA E LAZER

Código	Especificação	Desdobramento	Fonte	Categoria econômica
3	Despesas Correntes			5.210.000,00
3.1	Pessoal e Encargos Sociais		496.000,00	

**Município do Cabo de Santo Agostinho**Praça Praça Ministro André Cavalcante, s/n - Centro - 54.505-320 - Cabo de Santo Agostinho/ PE
CNPJ: 11.294.402/0001-62 Fone: 8135249020

Usuário: willyane

Chave de autenticação: 1904-9955-768

056

Página

7 / 16

Anexo 2 da Lei Nº 4.320/64 - Demonstrativo da Despesa por Categoria e Unidade

DESPESAS		Valores em R\$ - Período: Orçamento/2024	
3.1.90	Aplicações Diretas	495.000,00	
3.1.91	Aplicação Direta Decorrente de Operação entre Órgãos, Fundos e Entidades Integrantes dos Orçamentos Fiscal e da Seguridade Social	1.000,00	
3.3	Outras Despesas Correntes		4.714.000,00
3.3.50	Transferências a Instituições Privadas sem Fins Lucrativos	1.539.000,00	
3.3.90	Aplicações Diretas	3.175.000,00	
4	Despesas de Capital		300.000,00
4.4	Investimentos		300.000,00
4.4.90	Aplicações Diretas	300.000,00	

Total da Unidade Orçamentária: 5.510.000,00**Unidade Orçamentária: 50102 - SECRETARIA EXECUTIVA DA JUVENTUDE E ESPORTES**

Código	Especificação	Desdobramento	Fonte	Categoria econômica
3	Despesas Correntes			4.673.000,00
3.1	Pessoal e Encargos Sociais		486.000,00	
3.1.90	Aplicações Diretas	451.000,00		
3.1.91	Aplicação Direta Decorrente de Operação entre Órgãos, Fundos e Entidades Integrantes dos Orçamentos Fiscal e da Seguridade Social	35.000,00		
3.3	Outras Despesas Correntes		4.187.000,00	
3.3.50	Transferências a Instituições Privadas sem Fins Lucrativos	350.000,00		
3.3.90	Aplicações Diretas	3.837.000,00		
4	Despesas de Capital			72.000,00
4.4	Investimentos		72.000,00	
4.4.90	Aplicações Diretas	72.000,00		

Total da Unidade Orçamentária: 4.745.000,00**Unidade Orçamentária: 50104 - SUPERINTENDÊNCIA DE ABASTECIMENTO**

Código	Especificação	Desdobramento	Fonte	Categoria econômica
3	Despesas Correntes			1.110.000,00
3.1	Pessoal e Encargos Sociais		120.000,00	
3.1.90	Aplicações Diretas	100.000,00		
3.1.91	Aplicação Direta Decorrente de Operação entre Órgãos, Fundos e Entidades Integrantes dos Orçamentos Fiscal e da Seguridade Social	20.000,00		
3.3	Outras Despesas Correntes		990.000,00	
3.3.90	Aplicações Diretas	990.000,00		
4	Despesas de Capital			120.000,00
4.4	Investimentos		120.000,00	
4.4.90	Aplicações Diretas	120.000,00		

Total da Unidade Orçamentária: 1.230.000,00**Unidade Orçamentária: 50105 - FUNDO MUNICIPAL DE CULTURA**

Código	Especificação	Desdobramento	Fonte	Categoria econômica
3	Despesas Correntes			988.000,00
3.3	Outras Despesas Correntes		988.000,00	
3.3.90	Aplicações Diretas	988.000,00		
4	Despesas de Capital			10.000,00
4.4	Investimentos		10.000,00	
4.4.90	Aplicações Diretas	10.000,00		

Total da Unidade Orçamentária: 998.000,00

**Anexo 2 da Lei Nº 4.320/64 - Demonstrativo da Despesa por Categoria e Unidade****DESPESAS****Valores em R\$ - Período: Orçamento/2024****Unidade Orçamentária: 50106 - FUNDO MUNICIPAL DE TURISMO**

Código	Especificação	Desdobramento	Fonte	Categoria econômica
3	Despesas Correntes			40.000,00
3.3	Outras Despesas Correntes		40.000,00	
3.3.90	Aplicações Diretas	40.000,00		
4	Despesas de Capital			10.000,00
4.4	Investimentos		10.000,00	
4.4.90	Aplicações Diretas	10.000,00		
Total da Unidade Orçamentária:				50.000,00

Unidade Orçamentária: 50107 - SECRETARIA EXECUTIVA DE AGRICULTURA

Código	Especificação	Desdobramento	Fonte	Categoria econômica
3	Despesas Correntes			3.225.000,00
3.1	Pessoal e Encargos Sociais		624.000,00	
3.1.90	Aplicações Diretas	564.000,00		
3.1.91	Aplicação Direta Decorrente de Operação entre Órgãos, Fundos e Entidades Integrantes dos Orçamentos Fiscal e da Seguridade Social	60.000,00		
3.3	Outras Despesas Correntes		2.601.000,00	
3.3.50	Transferências a Instituições Privadas sem Fins Lucrativos	630.000,00		
3.3.90	Aplicações Diretas	1.971.000,00		
4	Despesas de Capital			627.000,00
4.4	Investimentos		627.000,00	
4.4.90	Aplicações Diretas	627.000,00		
Total da Unidade Orçamentária:				3.852.000,00

Unidade Orçamentária: 5100 - GABINETE DO SECRETÁRIO MUNICIPAL DE PLANEJAMENTO E MEIO AMBIENTE

Código	Especificação	Desdobramento	Fonte	Categoria econômica
3	Despesas Correntes			1.670.000,00
3.1	Pessoal e Encargos Sociais		1.265.000,00	
3.1.90	Aplicações Diretas	1.170.000,00		
3.1.91	Aplicação Direta Decorrente de Operação entre Órgãos, Fundos e Entidades Integrantes dos Orçamentos Fiscal e da Seguridade Social	95.000,00		
3.3	Outras Despesas Correntes		405.000,00	
3.3.90	Aplicações Diretas	405.000,00		
4	Despesas de Capital			20.000,00
4.4	Investimentos		20.000,00	
4.4.90	Aplicações Diretas	20.000,00		
Total da Unidade Orçamentária:				1.690.000,00

Unidade Orçamentária: 5101 - SECRETARIA EXECUTIVA DE MEIO AMBIENTE

Código	Especificação	Desdobramento	Fonte	Categoria econômica
3	Despesas Correntes			2.830.000,00
3.1	Pessoal e Encargos Sociais		2.430.000,00	
3.1.90	Aplicações Diretas	2.230.000,00		
3.1.91	Aplicação Direta Decorrente de Operação entre Órgãos, Fundos e Entidades Integrantes dos Orçamentos Fiscal e da Seguridade Social	200.000,00		
3.3	Outras Despesas Correntes		400.000,00	
3.3.50	Transferências a Instituições Privadas sem Fins Lucrativos	5.000,00		
3.3.90	Aplicações Diretas	395.000,00		

**Anexo 2 da Lei Nº 4.320/64 - Demonstrativo da Despesa por Categoria e Unidade****DESPESAS****Valores em R\$ - Período: Orçamento/2024**

4	Despesas de Capital			135.000,00
4.4	Investimentos		135.000,00	
4.4.90	Aplicações Diretas	135.000,00		

Total da Unidade Orçamentária: 2.965.000,00**Unidade Orçamentária: 5102 - SUPERINTENDÊNCIA DE CONTROLE URBANO**

Código	Especificação	Desdobramento	Fonte	Categoria econômica
3	Despesas Correntes			3.828.000,00
3.1	Pessoal e Encargos Sociais		3.597.000,00	
3.1.90	Aplicações Diretas	3.307.000,00		
3.1.91	Aplicação Direta Decorrente de Operação entre Órgãos, Fundos e Entidades Integrantes dos Orçamentos Fiscal e da Seguridade Social	290.000,00		
3.3	Outras Despesas Correntes		231.000,00	
3.3.90	Aplicações Diretas	231.000,00		
4	Despesas de Capital			20.000,00
4.4	Investimentos		20.000,00	
4.4.90	Aplicações Diretas	20.000,00		

Total da Unidade Orçamentária: 3.848.000,00**Unidade Orçamentária: 5103 - SUPERINTENDÊNCIA DE PLANEJAMENTO E PROJETOS**

Código	Especificação	Desdobramento	Fonte	Categoria econômica
3	Despesas Correntes			770.000,00
3.1	Pessoal e Encargos Sociais		560.000,00	
3.1.90	Aplicações Diretas	510.000,00		
3.1.91	Aplicação Direta Decorrente de Operação entre Órgãos, Fundos e Entidades Integrantes dos Orçamentos Fiscal e da Seguridade Social	50.000,00		
3.3	Outras Despesas Correntes		210.000,00	
3.3.50	Transferências a Instituições Privadas sem Fins Lucrativos	20.000,00		
3.3.60	Transferências a Instituições Privadas com Fins Lucrativos	20.000,00		
3.3.90	Aplicações Diretas	170.000,00		
4	Despesas de Capital			70.000,00
4.4	Investimentos		70.000,00	
4.4.90	Aplicações Diretas	70.000,00		

Total da Unidade Orçamentária: 840.000,00**Unidade Orçamentária: 5104 - FUNDO MUNICIPAL DE MEIO AMBIENTE**

Código	Especificação	Desdobramento	Fonte	Categoria econômica
3	Despesas Correntes			795.000,00
3.3	Outras Despesas Correntes		795.000,00	
3.3.50	Transferências a Instituições Privadas sem Fins Lucrativos	700.000,00		
3.3.90	Aplicações Diretas	95.000,00		
4	Despesas de Capital			5.000,00
4.4	Investimentos		5.000,00	
4.4.90	Aplicações Diretas	5.000,00		

Total da Unidade Orçamentária: 800.000,00**Unidade Orçamentária: 6100 - GABINETE DO SECRETÁRIO MUNICIPAL DE GOVERNO E ORÇAMENTO PARTICIPATIVO**

Código	Especificação	Desdobramento	Fonte	Categoria econômica
3	Despesas Correntes			1.664.000,00
3.1	Pessoal e Encargos Sociais		768.000,00	

**Município do Cabo de Santo Agostinho**Praça Praça Ministro André Cavalcante, s/n - Centro - 54.505-320 - Cabo de Santo Agostinho/ PE
CNPJ: 11.294.402/0001-62 Fone: 8135249020

Usuário: willyane

Chave de autenticação: 1904-9955-768

059

Página

10 / 16

Anexo 2 da Lei Nº 4.320/64 - Demonstrativo da Despesa por Categoria e Unidade

DESPESAS		Valores em R\$ - Período: Orçamento/2024	
3.1.90	Aplicações Diretas	764.000,00	
3.1.91	Aplicação Direta Decorrente de Operação entre Órgãos, Fundos e Entidades Integrantes dos Orçamentos Fiscal e da Seguridade Social	4.000,00	
3.3	Outras Despesas Correntes		896.000,00
3.3.90	Aplicações Diretas	896.000,00	
4	Despesas de Capital		10.000,00
4.4	Investimentos		10.000,00
4.4.90	Aplicações Diretas	10.000,00	
Total da Unidade Orçamentária:			1.674.000,00

Unidade Orçamentária: 6101 - SECRETARIA EXECUTIVA DO ORÇAMENTO PARTICIPATIVO

Código	Especificação	Desdobramento	Fonte	Categoria econômica
3	Despesas Correntes			790.000,00
3.1	Pessoal e Encargos Sociais		308.000,00	
3.1.90	Aplicações Diretas	300.000,00		
3.1.91	Aplicação Direta Decorrente de Operação entre Órgãos, Fundos e Entidades Integrantes dos Orçamentos Fiscal e da Seguridade Social	8.000,00		
3.3	Outras Despesas Correntes		482.000,00	
3.3.90	Aplicações Diretas	482.000,00		
4	Despesas de Capital			10.000,00
4.4	Investimentos		10.000,00	
4.4.90	Aplicações Diretas	10.000,00		
Total da Unidade Orçamentária:				800.000,00

Unidade Orçamentária: 6103 - SECRETARIA EXECUTIVA DE ARTICULAÇÃO POLÍTICA

Código	Especificação	Desdobramento	Fonte	Categoria econômica
3	Despesas Correntes			866.000,00
3.1	Pessoal e Encargos Sociais		302.000,00	
3.1.90	Aplicações Diretas	297.000,00		
3.1.91	Aplicação Direta Decorrente de Operação entre Órgãos, Fundos e Entidades Integrantes dos Orçamentos Fiscal e da Seguridade Social	5.000,00		
3.3	Outras Despesas Correntes		564.000,00	
3.3.90	Aplicações Diretas	564.000,00		
4	Despesas de Capital			10.000,00
4.4	Investimentos		10.000,00	
4.4.90	Aplicações Diretas	10.000,00		
Total da Unidade Orçamentária:				876.000,00

Unidade Orçamentária: 7100 - GABINETE DO SECRETÁRIO MUNICIPAL DE INFRAESTRUTURA

Código	Especificação	Desdobramento	Fonte	Categoria econômica
3	Despesas Correntes			1.683.000,00
3.1	Pessoal e Encargos Sociais		1.213.000,00	
3.1.90	Aplicações Diretas	1.158.000,00		
3.1.91	Aplicação Direta Decorrente de Operação entre Órgãos, Fundos e Entidades Integrantes dos Orçamentos Fiscal e da Seguridade Social	55.000,00		
3.3	Outras Despesas Correntes		470.000,00	
3.3.90	Aplicações Diretas	470.000,00		
4	Despesas de Capital			50.000,00
4.4	Investimentos		50.000,00	
4.4.90	Aplicações Diretas	50.000,00		

**Anexo 2 da Lei Nº 4.320/64 - Demonstrativo da Despesa por Categoria e Unidade****DESPESAS****Valores em R\$ - Período: Orçamento/2024****Total da Unidade Orçamentária: 1.733.000,00****Unidade Orçamentária: 7101 - SECRETARIA EXECUTIVA DE OBRAS PÚBLICAS**

Código	Especificação	Desdobramento	Fonte	Categoria econômica
3	Despesas Correntes			12.773.000,00
3.1	Pessoal e Encargos Sociais		643.000,00	
3.1.90	Aplicações Diretas	600.000,00		
3.1.91	Aplicação Direta Decorrente de Operação entre Órgãos, Fundos e Entidades Integrantes dos Orçamentos Fiscal e da Seguridade Social	43.000,00		
3.2	Juros e Encargos da Dívida		11.450.000,00	
3.2.90	Aplicações Diretas	11.450.000,00		
3.3	Outras Despesas Correntes		680.000,00	
3.3.90	Aplicações Diretas	680.000,00		
4	Despesas de Capital			34.625.000,00
4.4	Investimentos		23.375.000,00	
4.4.90	Aplicações Diretas	23.375.000,00		
4.6	Amortização da Dívida		11.250.000,00	
4.6.90	Aplicações Diretas	11.250.000,00		

Total da Unidade Orçamentária: 47.398.000,00**Unidade Orçamentária: 7102 - SECRETARIA EXECUTIVA DE LIMPEZA PÚBLICA**

Código	Especificação	Desdobramento	Fonte	Categoria econômica
3	Despesas Correntes			73.450.000,00
3.1	Pessoal e Encargos Sociais		930.000,00	
3.1.90	Aplicações Diretas	790.000,00		
3.1.91	Aplicação Direta Decorrente de Operação entre Órgãos, Fundos e Entidades Integrantes dos Orçamentos Fiscal e da Seguridade Social	140.000,00		
3.3	Outras Despesas Correntes		72.520.000,00	
3.3.90	Aplicações Diretas	72.520.000,00		
4	Despesas de Capital			30.000,00
4.4	Investimentos		30.000,00	
4.4.90	Aplicações Diretas	30.000,00		

Total da Unidade Orçamentária: 73.480.000,00**Unidade Orçamentária: 7103 - SUPERINTENDÊNCIA DE HABITAÇÃO**

Código	Especificação	Desdobramento	Fonte	Categoria econômica
3	Despesas Correntes			2.062.000,00
3.1	Pessoal e Encargos Sociais		187.000,00	
3.1.90	Aplicações Diretas	145.000,00		
3.1.91	Aplicação Direta Decorrente de Operação entre Órgãos, Fundos e Entidades Integrantes dos Orçamentos Fiscal e da Seguridade Social	42.000,00		
3.3	Outras Despesas Correntes		1.875.000,00	
3.3.90	Aplicações Diretas	1.875.000,00		
4	Despesas de Capital			230.000,00
4.4	Investimentos		230.000,00	
4.4.90	Aplicações Diretas	230.000,00		

Total da Unidade Orçamentária: 2.292.000,00**Unidade Orçamentária: 7104 - FUNDO MUNICIPAL DE INVESTIMENTO - FMI**

Código	Especificação	Desdobramento	Fonte	Categoria econômica
---------------	----------------------	----------------------	--------------	----------------------------

**Município do Cabo de Santo Agostinho**Praça Praça Ministro André Cavalcante, s/n - Centro - 54.505-320 - Cabo de Santo Agostinho/ PE
CNPJ: 11.294.402/0001-62 Fone: 8135249020

Usuário: willyane

Chave de autenticação: 1904-9955-768

061

Página

12 / 16

Anexo 2 da Lei Nº 4.320/64 - Demonstrativo da Despesa por Categoria e Unidade**DESPESAS****Valores em R\$ - Período: Orçamento/2024**

4	Despesas de Capital			1.020.000,00
4.4	Investimentos		1.020.000,00	
4.4.90	Aplicações Diretas	1.020.000,00		

Total da Unidade Orçamentária: 1.020.000,00**Unidade Orçamentária: 7105 - FUNDO MUNICIPAL DE HABITAÇÃO DE INTERESSE SOCIAL - FMHIS**

Código	Especificação	Desdobramento	Fonte	Categoria econômica
3	Despesas Correntes			30.000,00
3.3	Outras Despesas Correntes		30.000,00	
3.3.90	Aplicações Diretas	30.000,00		
4	Despesas de Capital			15.000,00
4.4	Investimentos		15.000,00	
4.4.90	Aplicações Diretas	15.000,00		

Total da Unidade Orçamentária: 45.000,00**Unidade Orçamentária: 8100 - SECRETARIA MUNICIPAL DE DEFESA SOCIAL - ADMINISTRAÇÃO DIRETA**

Código	Especificação	Desdobramento	Fonte	Categoria econômica
3	Despesas Correntes			43.885.000,00
3.1	Pessoal e Encargos Sociais		37.100.000,00	
3.1.90	Aplicações Diretas	33.000.000,00		
3.1.91	Aplicação Direta Decorrente de Operação entre Órgãos, Fundos e Entidades Integrantes dos Orçamentos Fiscal e da Seguridade Social	4.100.000,00		
3.3	Outras Despesas Correntes		6.785.000,00	
3.3.50	Transferências a Instituições Privadas sem Fins Lucrativos	100.000,00		
3.3.90	Aplicações Diretas	6.685.000,00		
4	Despesas de Capital			1.120.000,00
4.4	Investimentos		1.120.000,00	
4.4.90	Aplicações Diretas	1.120.000,00		

Total da Unidade Orçamentária: 45.005.000,00**Unidade Orçamentária: 9100 - SECRETARIA MUNICIPAL DE COORDENAÇÃO REGIONAL E SERVIÇO PÚBLICO - ADMINISTRAÇÃO DIRETA**

Código	Especificação	Desdobramento	Fonte	Categoria econômica
3	Despesas Correntes			17.930.000,00
3.1	Pessoal e Encargos Sociais		4.525.000,00	
3.1.90	Aplicações Diretas	4.100.000,00		
3.1.91	Aplicação Direta Decorrente de Operação entre Órgãos, Fundos e Entidades Integrantes dos Orçamentos Fiscal e da Seguridade Social	425.000,00		
3.3	Outras Despesas Correntes		13.405.000,00	
3.3.90	Aplicações Diretas	13.405.000,00		
4	Despesas de Capital			36.810.000,00
4.4	Investimentos		36.810.000,00	
4.4.90	Aplicações Diretas	36.810.000,00		

Total da Unidade Orçamentária: 54.740.000,00**Total da Unidade Gestora: 744.548.140,00****Unidade Gestora: 2 - Fundo Municipal de Saúde do Cabo de Santo Agostinho****Unidade Orçamentária: 41100 - FUNDO MUNICIPAL DE SAÚDE**

Código	Especificação	Desdobramento	Fonte	Categoria econômica
3	Despesas Correntes			219.631.820,00
3.1	Pessoal e Encargos Sociais		148.778.820,00	

**Anexo 2 da Lei Nº 4.320/64 - Demonstrativo da Despesa por Categoria e Unidade**

DESPESAS		Valores em R\$ - Período: Orçamento/2024	
3.1.90	Aplicações Diretas	132.778.820,00	
3.1.91	Aplicação Direta Decorrente de Operação entre Órgãos, Fundos e Entidades Integrantes dos Orçamentos Fiscal e da Seguridade Social	16.000.000,00	
3.3	Outras Despesas Correntes		70.853.000,00
3.3.90	Aplicações Diretas	70.853.000,00	
4	Despesas de Capital		8.688.040,00
4.4	Investimentos		8.438.040,00
4.4.90	Aplicações Diretas	8.438.040,00	
4.5	Inversões Financeiras		250.000,00
4.5.90	Aplicações Diretas	250.000,00	
Total da Unidade Orçamentária:		228.319.860,00	
Total da Unidade Gestora:		228.319.860,00	

Unidade Gestora: 3 - Faculdade de Ciências Humanas do Cabo de Santo Agostinho**Unidade Orçamentária: 31100 - FACULDADE DE CIÊNCIAS HUMANAS E SOCIAIS APLICADAS DO CABO DE SANTO AGOSTINHO**

Código	Especificação	Desdobramento	Fonte	Categoria econômica
3	Despesas Correntes			4.608.000,00
3.1	Pessoal e Encargos Sociais		3.497.000,00	
3.1.90	Aplicações Diretas	3.002.000,00		
3.1.91	Aplicação Direta Decorrente de Operação entre Órgãos, Fundos e Entidades Integrantes dos Orçamentos Fiscal e da Seguridade Social	495.000,00		
3.2	Juros e Encargos da Dívida		42.000,00	
3.2.90	Aplicações Diretas	42.000,00		
3.3	Outras Despesas Correntes		1.069.000,00	
3.3.90	Aplicações Diretas	1.069.000,00		
4	Despesas de Capital			1.440.000,00
4.4	Investimentos		1.399.000,00	
4.4.90	Aplicações Diretas	1.399.000,00		
4.6	Amortização da Dívida		41.000,00	
4.6.90	Aplicações Diretas	41.000,00		
Total da Unidade Orçamentária:		6.048.000,00		
Total da Unidade Gestora:		6.048.000,00		

Unidade Gestora: 4 - Fundo Municipal de Assistência Social de Cabo de Santo Agostinho**Unidade Orçamentária: 11100 - FUNDO MUNICIPAL DE ASSISTÊNCIA SOCIAL- FMAS**

Código	Especificação	Desdobramento	Fonte	Categoria econômica
3	Despesas Correntes			16.641.200,00
3.1	Pessoal e Encargos Sociais		1.118.000,00	
3.1.90	Aplicações Diretas	1.100.000,00		
3.1.91	Aplicação Direta Decorrente de Operação entre Órgãos, Fundos e Entidades Integrantes dos Orçamentos Fiscal e da Seguridade Social	18.000,00		
3.3	Outras Despesas Correntes		15.523.200,00	
3.3.50	Transferências a Instituições Privadas sem Fins Lucrativos	225.000,00		
3.3.90	Aplicações Diretas	15.298.200,00		
4	Despesas de Capital			1.029.000,00
4.4	Investimentos		1.029.000,00	
4.4.90	Aplicações Diretas	1.029.000,00		
Total da Unidade Orçamentária:		17.670.200,00		

**Município do Cabo de Santo Agostinho**Praça Praça Ministro André Cavalcante, s/n - Centro - 54.505-320 - Cabo de Santo Agostinho/ PE
CNPJ: 11.294.402/0001-62 Fone: 8135249020

Usuário: willyane

Chave de autenticação: 1904-9955-768

063

Página

14 / 16

Anexo 2 da Lei Nº 4.320/64 - Demonstrativo da Despesa por Categoria e Unidade**DESPESAS****Valores em R\$ - Período: Orçamento/2024****Total da Unidade Gestora: 17.670.200,00****Unidade Gestora: 5 - Fundo Municipal de Desenvolvimento Social de Cabo de Santo Agostinho****Unidade Orçamentária: 12100 - FUNDO MUNICIPAL DE DESENVOLVIMENTO SOCIAL - FMDS**

Código	Especificação	Desdobramento	Fonte	Categoria econômica
3	Despesas Correntes			439.000,00
3.3	Outras Despesas Correntes		439.000,00	
3.3.50	Transferências a Instituições Privadas sem Fins Lucrativos	85.000,00		
3.3.90	Aplicações Diretas	354.000,00		
4	Despesas de Capital			31.000,00
4.4	Investimentos		31.000,00	
4.4.90	Aplicações Diretas	31.000,00		
Total da Unidade Orçamentária:				470.000,00
Total da Unidade Gestora:				470.000,00

Unidade Gestora: 6 - FMDDCA - F. M. dos Direitos da Criança e Adolescente de Cabo de Santo Agostinho**Unidade Orçamentária: 13100 - FUNDO MUNICIPAL DE DEFESA DOS DIREITOS DA CRIANÇA E DO ADOLESCENTE - FMDDCA**

Código	Especificação	Desdobramento	Fonte	Categoria econômica
3	Despesas Correntes			1.138.000,00
3.3	Outras Despesas Correntes		1.138.000,00	
3.3.50	Transferências a Instituições Privadas sem Fins Lucrativos	105.000,00		
3.3.90	Aplicações Diretas	1.033.000,00		
4	Despesas de Capital			115.000,00
4.4	Investimentos		115.000,00	
4.4.90	Aplicações Diretas	115.000,00		
Total da Unidade Orçamentária:				1.253.000,00
Total da Unidade Gestora:				1.253.000,00

Unidade Gestora: 7 - CABOPREV - FUNDO PREVIDENCIÁRIO**Unidade Orçamentária: 60100 - INSTITUTO DE PREVIDÊNCIA SOCIAL DOS SERVIDORES DO MUNICÍPIO DO CABO DE SANTO AGOSTINHO - CABOPREV**

Código	Especificação	Desdobramento	Fonte	Categoria econômica
3	Despesas Correntes			7.810.330,00
3.1	Pessoal e Encargos Sociais		6.081.520,00	
3.1.90	Aplicações Diretas	6.031.520,00		
3.1.91	Aplicação Direta Decorrente de Operação entre Órgãos, Fundos e Entidades Integrantes dos Orçamentos Fiscal e da Seguridade Social	50.000,00		
3.3	Outras Despesas Correntes		1.728.810,00	
3.3.90	Aplicações Diretas	1.728.810,00		
4	Despesas de Capital			1.550.000,00
4.4	Investimentos		1.550.000,00	
4.4.90	Aplicações Diretas	1.550.000,00		
9	Reserva de Contingência			117.689.000,00
9.9	Reserva de Contingência		117.689.000,00	
9.9.99	A Definir	117.689.000,00		
Total da Unidade Orçamentária:				127.049.330,00
Total da Unidade Gestora:				127.049.330,00

Unidade Gestora: 8 - CABOPREV - FUNDO FINANCEIRO

**Município do Cabo de Santo Agostinho**Praça Praça Ministro André Cavalcante, s/n - Centro - 54.505-320 - Cabo de Santo Agostinho/ PE
CNPJ: 11.294.402/0001-62 Fone: 8135249020

Usuário: willyane

Chave de autenticação: 1904-9955-768

064

Página

15 / 16

Anexo 2 da Lei Nº 4.320/64 - Demonstrativo da Despesa por Categoria e Unidade**DESPESAS**

Valores em R\$ - Período: Orçamento/2024

Unidade Orçamentária: 70100 - INSTITUTO DE PREVIDÊNCIA SOCIAL DOS SERVIDORES DO MUNICÍPIO DO CABO DE SANTO AGOSTINHO - CABOPREV

Código	Especificação	Desdobramento	Fonte	Categoria econômica
3	Despesas Correntes			102.031.470,00
3.1	Pessoal e Encargos Sociais		98.711.470,00	
3.1.90	Aplicações Diretas	98.661.470,00		
3.1.91	Aplicação Direta Decorrente de Operação entre Órgãos, Fundos e Entidades Integrantes dos Orçamentos Fiscal e da Seguridade Social	50.000,00		
3.3	Outras Despesas Correntes		3.320.000,00	
3.3.90	Aplicações Diretas	3.320.000,00		
4	Despesas de Capital			110.000,00
4.4	Investimentos		110.000,00	
4.4.90	Aplicações Diretas	110.000,00		
Total da Unidade Orçamentária:				102.141.470,00
Total da Unidade Gestora:				102.141.470,00

Unidade Gestora: 9 - Câmara Municipal do Cabo de Santo Agostinho**Unidade Orçamentária: 90100 - CÂMARA MUNICIPAL DO CABO DE SANTO AGOSTINHO**

Código	Especificação	Desdobramento	Fonte	Categoria econômica
3	Despesas Correntes			51.825.000,00
3.1	Pessoal e Encargos Sociais		41.502.000,00	
3.1.90	Aplicações Diretas	40.709.000,00		
3.1.91	Aplicação Direta Decorrente de Operação entre Órgãos, Fundos e Entidades Integrantes dos Orçamentos Fiscal e da Seguridade Social	793.000,00		
3.2	Juros e Encargos da Dívida		25.000,00	
3.2.90	Aplicações Diretas	25.000,00		
3.3	Outras Despesas Correntes		10.298.000,00	
3.3.50	Transferências a Instituições Privadas sem Fins Lucrativos	150.000,00		
3.3.90	Aplicações Diretas	10.148.000,00		
4	Despesas de Capital			1.375.000,00
4.4	Investimentos		1.350.000,00	
4.4.90	Aplicações Diretas	1.350.000,00		
4.6	Amortização da Dívida		25.000,00	
4.6.90	Aplicações Diretas	25.000,00		
Total da Unidade Orçamentária:				53.200.000,00
Total da Unidade Gestora:				53.200.000,00
Total Geral:				1.280.700.000,00

Resumo

Pessoal e Encargos Sociais	539.388.310,00
Juros e Encargos da Dívida	11.725.000,00
Outras Despesas Correntes	413.574.580,00
Total das Despesas Correntes	964.687.890,00
Investimentos	115.606.040,00
Inversões Financeiras	250.000,00
Amortização da Dívida	15.825.000,00
Total das Despesas de Capital	131.681.040,00

**Município do Cabo de Santo Agostinho**Praça Praça Ministro André Cavalcante, s/n - Centro - 54.505-320 - Cabo de Santo Agostinho/ PE
CNPJ: 11.294.402/0001-62 Fone: 8135249020

Usuário: willyane

Chave de autenticação: 1904-9955-768

065

Página

16 / 16

Anexo 2 da Lei Nº 4.320/64 - Demonstrativo da Despesa por Categoria e Unidade**DESPESAS****Valores em R\$ - Período: Orçamento/2024**

Reserva de Contingência	131.126.070,00
Pessoal e Encargos Sociais	53.205.000,00
Total das Despesas Correntes Intra-Orçamentárias	53.205.000,00
Total das Despesas de Capital Intra-Orçamentárias	
TOTAL GERAL	1.280.700.000,00

Entidades Consolidadas: Prefeitura Municipal do Cabo de Santo Agostinho, Fundo Municipal de Saúde do Cabo de Santo Agostinho, Faculdade de Ciências Humanas do Cabo de Santo Agostinho, Fundo Municipal de Assistência Social de Cabo de Santo Agostinho, Fundo Municipal de Desenvolvimento Social de Cabo de Santo Agostinho, FMDDCA - F. M. dos Direitos da Criança e Adolescente de Cabo de Santo Agostinho, CABOPREV - FUNDO PREVIDENCIÁRIO, CABOPREV - FUNDO FINANCEIRO, Câmara Municipal do Cabo de Santo Agostinho

Valores Previstos na Despesa LOA por Natureza

LOA 2024 - Valores em R\$

Unidade gestora	Valor
Unidade orçamentária	
Natureza da Despesa	
1 - Prefeitura Municipal do Cabo de Santo Agostinho	
1100 - GABINETE DO PREFEITO	
3.1.90.00.00 Aplicações Diretas	2.670.000,00
3.1.91.00.00 Aplicação Direta Decorrente de Operação entre Órgãos, Fundos e Entidades Integrantes dos Orçamentos Fiscal e da Seguridade Social	10.000,00
3.3.90.00.00 Aplicações Diretas	3.035.000,00
4.4.90.00.00 Aplicações Diretas	100.000,00
Total da unidade orçamentária	5.815.000,00
1101 - GABINETE DO VICE-PREFEITO	
3.1.90.00.00 Aplicações Diretas	480.000,00
3.1.91.00.00 Aplicação Direta Decorrente de Operação entre Órgãos, Fundos e Entidades Integrantes dos Orçamentos Fiscal e da Seguridade Social	1.000,00
3.3.90.00.00 Aplicações Diretas	31.000,00
4.4.90.00.00 Aplicações Diretas	88.000,00
Total da unidade orçamentária	600.000,00
1102 - SECRETARIA EXECUTIVA DE COMUNICAÇÃO SOCIAL	
3.1.90.00.00 Aplicações Diretas	550.000,00
3.1.91.00.00 Aplicação Direta Decorrente de Operação entre Órgãos, Fundos e Entidades Integrantes dos Orçamentos Fiscal e da Seguridade Social	1.000,00
3.3.90.00.00 Aplicações Diretas	4.219.000,00
4.4.90.00.00 Aplicações Diretas	50.000,00
Total da unidade orçamentária	4.820.000,00
1103 - PROCURADORIA GERAL DO MUNICÍPIO	
3.1.90.00.00 Aplicações Diretas	7.650.000,00
3.1.91.00.00 Aplicação Direta Decorrente de Operação entre Órgãos, Fundos e Entidades Integrantes dos Orçamentos Fiscal e da Seguridade Social	200.000,00
3.3.90.00.00 Aplicações Diretas	1.860.000,00
4.4.90.00.00 Aplicações Diretas	160.000,00
Total da unidade orçamentária	9.870.000,00
1104 - CONTROLADORIA GERAL DO MUNICÍPIO	
3.1.90.00.00 Aplicações Diretas	1.018.000,00
3.1.91.00.00 Aplicação Direta Decorrente de Operação entre Órgãos, Fundos e Entidades Integrantes dos Orçamentos Fiscal e da Seguridade Social	52.000,00
3.3.90.00.00 Aplicações Diretas	347.000,00
4.4.90.00.00 Aplicações Diretas	15.000,00
Total da unidade orçamentária	1.432.000,00
1105 - SECRETARIA EXECUTIVA DA MULHER	
3.1.90.00.00 Aplicações Diretas	554.000,00
3.1.91.00.00 Aplicação Direta Decorrente de Operação entre Órgãos, Fundos e Entidades Integrantes dos Orçamentos Fiscal e da Seguridade Social	32.000,00
3.3.50.00.00 Transferências a Instituições Privadas sem Fins Lucrativos	270.000,00
3.3.90.00.00 Aplicações Diretas	1.251.500,00
4.4.90.00.00 Aplicações Diretas	130.000,00
Total da unidade orçamentária	2.237.500,00
1106 - SECRETARIA EXECUTIVA DE COMBATE ÀS DROGAS	
3.1.90.00.00 Aplicações Diretas	40.000,00
3.1.91.00.00 Aplicação Direta Decorrente de Operação entre Órgãos, Fundos e Entidades Integrantes dos Orçamentos Fiscal e da Seguridade Social	10.000,00
3.3.50.00.00 Transferências a Instituições Privadas sem Fins Lucrativos	10.000,00
3.3.90.00.00 Aplicações Diretas	80.000,00
4.4.90.00.00 Aplicações Diretas	510.000,00
Total da unidade orçamentária	650.000,00
2100 - SECRETARIA MUNICIPAL DE ASSUNTOS ESTRATÉGICOS - ADMINISTRAÇÃO DIRETA	
3.1.90.00.00 Aplicações Diretas	442.000,00
3.1.91.00.00 Aplicação Direta Decorrente de Operação entre Órgãos, Fundos e Entidades Integrantes dos Orçamentos Fiscal e da Seguridade Social	5.000,00
3.3.90.00.00 Aplicações Diretas	233.000,00
4.4.90.00.00 Aplicações Diretas	5.000,00
Total da unidade orçamentária	685.000,00
3100 - SECRETARIA MUNICIPAL DE ASSUNTOS JURÍDICOS - ADMINISTRAÇÃO DIRETA	
3.1.90.00.00 Aplicações Diretas	5.400.000,00
3.1.91.00.00 Aplicação Direta Decorrente de Operação entre Órgãos, Fundos e Entidades Integrantes dos Orçamentos Fiscal e da Seguridade Social	310.000,00
3.3.90.00.00 Aplicações Diretas	2.155.000,00
4.4.90.00.00 Aplicações Diretas	96.000,00
Total da unidade orçamentária	7.961.000,00
4100 - GABINETE DO SECRETÁRIO MUNICIPAL DE GESTÃO PÚBLICA	
3.1.90.00.00 Aplicações Diretas	450.000,00
3.1.91.00.00 Aplicação Direta Decorrente de Operação entre Órgãos, Fundos e Entidades Integrantes dos Orçamentos Fiscal e da Seguridade Social	10.000,00
3.3.90.00.00 Aplicações Diretas	775.000,00

Valores Previstos na Despesa LOA por Natureza

LOA 2024 - Valores em R\$

Unidade gestora	Valor
Unidade orçamentária	
Natureza da Despesa	
4.4.90.00.00 Aplicações Diretas	5.000,00
9.9.99.00.00 A Definir	810.070,00
Total da unidade orçamentária	2.050.070,00
4101 - SECRETARIA EXECUTIVA DE ADMINISTRAÇÃO E RECURSOS HUMANOS	
3.1.90.00.00 Aplicações Diretas	1.900.000,00
3.1.91.00.00 Aplicação Direta Decorrente de Operação entre Órgãos, Fundos e Entidades Integrantes dos Orçamentos Fiscal e da Seguridade Social	200.000,00
3.3.50.00.00 Transferências a Instituições Privadas sem Fins Lucrativos	50.000,00
3.3.90.00.00 Aplicações Diretas	30.306.000,00
4.4.90.00.00 Aplicações Diretas	1.083.000,00
Total da unidade orçamentária	33.539.000,00
4102 - SECRETARIA EXECUTIVA DE FINANÇAS E ARRECAÇÃO	
3.1.90.00.00 Aplicações Diretas	5.830.000,00
3.1.91.00.00 Aplicação Direta Decorrente de Operação entre Órgãos, Fundos e Entidades Integrantes dos Orçamentos Fiscal e da Seguridade Social	1.150.000,00
3.2.90.00.00 Aplicações Diretas	208.000,00
3.3.90.00.00 Aplicações Diretas	14.240.000,00
4.4.90.00.00 Aplicações Diretas	106.000,00
4.6.90.00.00 Aplicações Diretas	4.509.000,00
9.9.90.00.00 Aplicações Diretas	12.627.000,00
Total da unidade orçamentária	38.670.000,00
4103 - SECRETARIA EXECUTIVA DE LOGÍSTICA	
3.1.90.00.00 Aplicações Diretas	376.500,00
3.1.91.00.00 Aplicação Direta Decorrente de Operação entre Órgãos, Fundos e Entidades Integrantes dos Orçamentos Fiscal e da Seguridade Social	3.000,00
3.3.90.00.00 Aplicações Diretas	5.062.500,00
4.4.90.00.00 Aplicações Diretas	122.000,00
Total da unidade orçamentária	5.564.000,00
4104 - SUPERINTENDÊNCIA DE ORÇAMENTO PÚBLICO	
3.1.90.00.00 Aplicações Diretas	60.000,00
3.1.91.00.00 Aplicação Direta Decorrente de Operação entre Órgãos, Fundos e Entidades Integrantes dos Orçamentos Fiscal e da Seguridade Social	1.000,00
3.3.90.00.00 Aplicações Diretas	245.000,00
4.4.90.00.00 Aplicações Diretas	10.000,00
Total da unidade orçamentária	316.000,00
5100 - GABINETE DO SECRETÁRIO MUNICIPAL DE PLANEJAMENTO E MEIO AMBIENTE	
3.1.90.00.00 Aplicações Diretas	1.170.000,00
3.1.91.00.00 Aplicação Direta Decorrente de Operação entre Órgãos, Fundos e Entidades Integrantes dos Orçamentos Fiscal e da Seguridade Social	95.000,00
3.3.90.00.00 Aplicações Diretas	405.000,00
4.4.90.00.00 Aplicações Diretas	20.000,00
Total da unidade orçamentária	1.690.000,00
5101 - SECRETARIA EXECUTIVA DE MEIO AMBIENTE	
3.1.90.00.00 Aplicações Diretas	2.230.000,00
3.1.91.00.00 Aplicação Direta Decorrente de Operação entre Órgãos, Fundos e Entidades Integrantes dos Orçamentos Fiscal e da Seguridade Social	200.000,00
3.3.50.00.00 Transferências a Instituições Privadas sem Fins Lucrativos	5.000,00
3.3.90.00.00 Aplicações Diretas	395.000,00
4.4.90.00.00 Aplicações Diretas	135.000,00
Total da unidade orçamentária	2.965.000,00
5102 - SUPERINTENDÊNCIA DE CONTROLE URBANO	
3.1.90.00.00 Aplicações Diretas	3.307.000,00
3.1.91.00.00 Aplicação Direta Decorrente de Operação entre Órgãos, Fundos e Entidades Integrantes dos Orçamentos Fiscal e da Seguridade Social	290.000,00
3.3.90.00.00 Aplicações Diretas	231.000,00
4.4.90.00.00 Aplicações Diretas	20.000,00
Total da unidade orçamentária	3.848.000,00
5103 - SUPERINTENDÊNCIA DE PLANEJAMENTO E PROJETOS	
3.1.90.00.00 Aplicações Diretas	510.000,00
3.1.91.00.00 Aplicação Direta Decorrente de Operação entre Órgãos, Fundos e Entidades Integrantes dos Orçamentos Fiscal e da Seguridade Social	50.000,00
3.3.50.00.00 Transferências a Instituições Privadas sem Fins Lucrativos	20.000,00
3.3.60.00.00 Transferências a Instituições Privadas com Fins Lucrativos	20.000,00
3.3.90.00.00 Aplicações Diretas	170.000,00
4.4.90.00.00 Aplicações Diretas	70.000,00
Total da unidade orçamentária	840.000,00
5104 - FUNDO MUNICIPAL DE MEIO AMBIENTE	
3.3.50.00.00 Transferências a Instituições Privadas sem Fins Lucrativos	700.000,00
3.3.90.00.00 Aplicações Diretas	95.000,00
4.4.90.00.00 Aplicações Diretas	5.000,00
Total da unidade orçamentária	800.000,00



Valores Previstos na Despesa LOA por Natureza

LOA 2024 - Valores em R\$

Unidade gestora

Unidade orçamentária

Natureza da Despesa

Valor

6100 - GABINETE DO SECRETÁRIO MUNICIPAL DE GOVERNO E ORÇAMENTO PARTICIPATIVO

3.1.90.00.00	Aplicações Diretas	764.000,00
3.1.91.00.00	Aplicação Direta Decorrente de Operação entre Órgãos, Fundos e Entidades Integrantes dos Orçamentos Fiscal e da Seguridade Social	4.000,00
3.3.90.00.00	Aplicações Diretas	896.000,00
4.4.90.00.00	Aplicações Diretas	10.000,00

Total da unidade orçamentária

1.674.000,00

6101 - SECRETARIA EXECUTIVA DO ORÇAMENTO PARTICIPATIVO

3.1.90.00.00	Aplicações Diretas	300.000,00
3.1.91.00.00	Aplicação Direta Decorrente de Operação entre Órgãos, Fundos e Entidades Integrantes dos Orçamentos Fiscal e da Seguridade Social	8.000,00
3.3.90.00.00	Aplicações Diretas	482.000,00
4.4.90.00.00	Aplicações Diretas	10.000,00

Total da unidade orçamentária

800.000,00

6103 - SECRETARIA EXECUTIVA DE ARTICULAÇÃO POLÍTICA

3.1.90.00.00	Aplicações Diretas	297.000,00
3.1.91.00.00	Aplicação Direta Decorrente de Operação entre Órgãos, Fundos e Entidades Integrantes dos Orçamentos Fiscal e da Seguridade Social	5.000,00
3.3.90.00.00	Aplicações Diretas	564.000,00
4.4.90.00.00	Aplicações Diretas	10.000,00

Total da unidade orçamentária

876.000,00

7100 - GABINETE DO SECRETÁRIO MUNICIPAL DE INFRAESTRUTURA

3.1.90.00.00	Aplicações Diretas	1.158.000,00
3.1.91.00.00	Aplicação Direta Decorrente de Operação entre Órgãos, Fundos e Entidades Integrantes dos Orçamentos Fiscal e da Seguridade Social	55.000,00
3.3.90.00.00	Aplicações Diretas	470.000,00
4.4.90.00.00	Aplicações Diretas	50.000,00

Total da unidade orçamentária

1.733.000,00

7101 - SECRETARIA EXECUTIVA DE OBRAS PÚBLICAS

3.1.90.00.00	Aplicações Diretas	600.000,00
3.1.91.00.00	Aplicação Direta Decorrente de Operação entre Órgãos, Fundos e Entidades Integrantes dos Orçamentos Fiscal e da Seguridade Social	43.000,00
3.2.90.00.00	Aplicações Diretas	11.450.000,00
3.3.90.00.00	Aplicações Diretas	680.000,00
4.4.90.00.00	Aplicações Diretas	23.375.000,00
4.6.90.00.00	Aplicações Diretas	11.250.000,00

Total da unidade orçamentária

47.398.000,00

7102 - SECRETARIA EXECUTIVA DE LIMPEZA PÚBLICA

3.1.90.00.00	Aplicações Diretas	790.000,00
3.1.91.00.00	Aplicação Direta Decorrente de Operação entre Órgãos, Fundos e Entidades Integrantes dos Orçamentos Fiscal e da Seguridade Social	140.000,00
3.3.90.00.00	Aplicações Diretas	72.520.000,00
4.4.90.00.00	Aplicações Diretas	30.000,00

Total da unidade orçamentária

73.480.000,00

7103 - SUPERINTENDÊNCIA DE HABITAÇÃO

3.1.90.00.00	Aplicações Diretas	145.000,00
3.1.91.00.00	Aplicação Direta Decorrente de Operação entre Órgãos, Fundos e Entidades Integrantes dos Orçamentos Fiscal e da Seguridade Social	42.000,00
3.3.90.00.00	Aplicações Diretas	1.875.000,00
4.4.90.00.00	Aplicações Diretas	230.000,00

Total da unidade orçamentária

2.292.000,00

7104 - FUNDO MUNICIPAL DE INVESTIMENTO - FMI

4.4.90.00.00	Aplicações Diretas	1.020.000,00
--------------	--------------------	--------------

Total da unidade orçamentária

1.020.000,00

7105 - FUNDO MUNICIPAL DE HABITAÇÃO DE INTERESSE SOCIAL - FMHIS

3.3.90.00.00	Aplicações Diretas	30.000,00
4.4.90.00.00	Aplicações Diretas	15.000,00

Total da unidade orçamentária

45.000,00

8100 - SECRETARIA MUNICIPAL DE DEFESA SOCIAL - ADMINISTRAÇÃO DIRETA

3.1.90.00.00	Aplicações Diretas	33.000.000,00
3.1.91.00.00	Aplicação Direta Decorrente de Operação entre Órgãos, Fundos e Entidades Integrantes dos Orçamentos Fiscal e da Seguridade Social	4.100.000,00
3.3.50.00.00	Transferências a Instituições Privadas sem Fins Lucrativos	100.000,00
3.3.90.00.00	Aplicações Diretas	6.685.000,00
4.4.90.00.00	Aplicações Diretas	1.120.000,00

Total da unidade orçamentária

45.005.000,00

9100 - SECRETARIA MUNICIPAL DE COORDENAÇÃO REGIONAL E SERVIÇO PÚBLICO - ADMINISTRAÇÃO DIRETA

3.1.90.00.00	Aplicações Diretas	4.100.000,00
3.1.91.00.00	Aplicação Direta Decorrente de Operação entre Órgãos, Fundos e Entidades Integrantes dos Orçamentos Fiscal e da Seguridade Social	425.000,00
3.3.90.00.00	Aplicações Diretas	13.405.000,00

**Valores Previstos na Despesa LOA por Natureza**

LOA 2024 - Valores em R\$

Unidade gestora	Valor
Unidade orçamentária	
Natureza da Despesa	
4.4.90.00.00 Aplicações Diretas	36.810.000,00
Total da unidade orçamentária	54.740.000,00
10100 - GABINETE DO SECRETÁRIO MUNICIPAL DE PROGRAMAS SOCIAIS	
3.1.90.00.00 Aplicações Diretas	10.262.000,00
3.1.91.00.00 Aplicação Direta Decorrente de Operação entre Órgãos, Fundos e Entidades Integrantes dos Orçamentos Fiscal e da Seguridade Social	552.000,00
3.3.50.00.00 Transferências a Instituições Privadas sem Fins Lucrativos	1.158.000,00
3.3.90.00.00 Aplicações Diretas	6.077.000,00
4.4.90.00.00 Aplicações Diretas	20.000,00
Total da unidade orçamentária	18.069.000,00
10200 - FUNDO MUNICIPAL DOS DIREITOS DA PESSOA IDOSA - FUMDIPI/CABO	
3.3.50.00.00 Transferências a Instituições Privadas sem Fins Lucrativos	236.000,00
3.3.90.00.00 Aplicações Diretas	137.000,00
4.4.90.00.00 Aplicações Diretas	5.000,00
Total da unidade orçamentária	378.000,00
30100 - SECRETARIA MUNICIPAL DE EDUCAÇÃO	
3.1.90.00.00 Aplicações Diretas	2.360.000,00
3.1.91.00.00 Aplicação Direta Decorrente de Operação entre Órgãos, Fundos e Entidades Integrantes dos Orçamentos Fiscal e da Seguridade Social	58.000,00
3.3.50.00.00 Transferências a Instituições Privadas sem Fins Lucrativos	5.566.890,00
3.3.90.00.00 Aplicações Diretas	98.773.680,00
4.4.90.00.00 Aplicações Diretas	31.300.000,00
Total da unidade orçamentária	138.058.570,00
30200 - FUNDEB - Fundo de Manutenção e Desenvolvimento da Educação Básica e de Valorização dos	
3.1.90.00.00 Aplicações Diretas	165.290.000,00
3.1.91.00.00 Aplicação Direta Decorrente de Operação entre Órgãos, Fundos e Entidades Integrantes dos Orçamentos Fiscal e da Seguridade Social	27.531.000,00
3.3.50.00.00 Transferências a Instituições Privadas sem Fins Lucrativos	1.000.000,00
3.3.90.00.00 Aplicações Diretas	12.330.000,00
4.4.90.00.00 Aplicações Diretas	3.010.000,00
Total da unidade orçamentária	209.161.000,00
40100 - SECRETARIA MUNICIPAL DE SAÚDE - ADMINISTRAÇÃO DIRETA	
3.3.90.00.00 Aplicações Diretas	1.000,00
Total da unidade orçamentária	1.000,00
50100 - GABINETE DO SECRETÁRIO MUNICIPAL DE DESENVOLVIMENTO ECONÔMICO E TURISMO	
3.1.90.00.00 Aplicações Diretas	1.792.000,00
3.1.91.00.00 Aplicação Direta Decorrente de Operação entre Órgãos, Fundos e Entidades Integrantes dos Orçamentos Fiscal e da Seguridade Social	100.000,00
3.3.20.00.00 Transferências à União	14.000,00
3.3.50.00.00 Transferências a Instituições Privadas sem Fins Lucrativos	1.580.000,00
3.3.60.00.00 Transferências a Instituições Privadas com Fins Lucrativos	36.000,00
3.3.90.00.00 Aplicações Diretas	4.858.000,00
4.4.90.00.00 Aplicações Diretas	700.000,00
Total da unidade orçamentária	9.080.000,00
50101 - SECRETARIA EXECUTIVA DE CULTURA E LAZER	
3.1.90.00.00 Aplicações Diretas	495.000,00
3.1.91.00.00 Aplicação Direta Decorrente de Operação entre Órgãos, Fundos e Entidades Integrantes dos Orçamentos Fiscal e da Seguridade Social	1.000,00
3.3.50.00.00 Transferências a Instituições Privadas sem Fins Lucrativos	1.539.000,00
3.3.90.00.00 Aplicações Diretas	3.175.000,00
4.4.90.00.00 Aplicações Diretas	300.000,00
Total da unidade orçamentária	5.510.000,00
50102 - SECRETARIA EXECUTIVA DA JUVENTUDE E ESPORTES	
3.1.90.00.00 Aplicações Diretas	451.000,00
3.1.91.00.00 Aplicação Direta Decorrente de Operação entre Órgãos, Fundos e Entidades Integrantes dos Orçamentos Fiscal e da Seguridade Social	35.000,00
3.3.50.00.00 Transferências a Instituições Privadas sem Fins Lucrativos	350.000,00
3.3.90.00.00 Aplicações Diretas	3.837.000,00
4.4.90.00.00 Aplicações Diretas	72.000,00
Total da unidade orçamentária	4.745.000,00
50104 - SUPERINTENDÊNCIA DE ABASTECIMENTO	
3.1.90.00.00 Aplicações Diretas	100.000,00
3.1.91.00.00 Aplicação Direta Decorrente de Operação entre Órgãos, Fundos e Entidades Integrantes dos Orçamentos Fiscal e da Seguridade Social	20.000,00
3.3.90.00.00 Aplicações Diretas	990.000,00
4.4.90.00.00 Aplicações Diretas	120.000,00
Total da unidade orçamentária	1.230.000,00
50105 - FUNDO MUNICIPAL DE CULTURA	
3.3.90.00.00 Aplicações Diretas	988.000,00
4.4.90.00.00 Aplicações Diretas	10.000,00

**Valores Previstos na Despesa LOA por Natureza**

LOA 2024 - Valores em R\$

Unidade gestora	Valor
Unidade orçamentária	
Natureza da Despesa	
Total da unidade orçamentária	998.000,00
50106 - FUNDO MUNICIPAL DE TURISMO	
3.3.90.00.00 Aplicações Diretas	40.000,00
4.4.90.00.00 Aplicações Diretas	10.000,00
Total da unidade orçamentária	50.000,00
50107 - SECRETARIA EXECUTIVA DE AGRICULTURA	
3.1.90.00.00 Aplicações Diretas	564.000,00
3.1.91.00.00 Aplicação Direta Decorrente de Operação entre Órgãos, Fundos e Entidades Integrantes dos Orçamentos Fiscal e da Seguridade Social	60.000,00
3.3.50.00.00 Transferências a Instituições Privadas sem Fins Lucrativos	630.000,00
3.3.90.00.00 Aplicações Diretas	1.971.000,00
4.4.90.00.00 Aplicações Diretas	627.000,00
Total da unidade orçamentária	3.852.000,00
Total da unidade gestora	744.548.140,00
2 - Fundo Municipal de Saúde do Cabo de Santo Agostinho	
41100 - FUNDO MUNICIPAL DE SAÚDE	
3.1.90.00.00 Aplicações Diretas	132.778.820,00
3.1.91.00.00 Aplicação Direta Decorrente de Operação entre Órgãos, Fundos e Entidades Integrantes dos Orçamentos Fiscal e da Seguridade Social	16.000.000,00
3.3.90.00.00 Aplicações Diretas	70.853.000,00
4.4.90.00.00 Aplicações Diretas	8.438.040,00
4.5.90.00.00 Aplicações Diretas	250.000,00
Total da unidade orçamentária	228.319.860,00
Total da unidade gestora	228.319.860,00
3 - Faculdade de Ciências Humanas do Cabo de Santo Agostinho	
31100 - FACULDADE DE CIÊNCIAS HUMANAS E SOCIAIS APLICADAS DO CABO DE SANTO AGOSTINHO	
3.1.90.00.00 Aplicações Diretas	3.002.000,00
3.1.91.00.00 Aplicação Direta Decorrente de Operação entre Órgãos, Fundos e Entidades Integrantes dos Orçamentos Fiscal e da Seguridade Social	495.000,00
3.2.90.00.00 Aplicações Diretas	42.000,00
3.3.90.00.00 Aplicações Diretas	1.069.000,00
4.4.90.00.00 Aplicações Diretas	1.399.000,00
4.6.90.00.00 Aplicações Diretas	41.000,00
Total da unidade orçamentária	6.048.000,00
Total da unidade gestora	6.048.000,00
4 - Fundo Municipal de Assistência Social de Cabo de Santo Agostinho	
11100 - FUNDO MUNICIPAL DE ASSISTÊNCIA SOCIAL- FMAS	
3.1.90.00.00 Aplicações Diretas	1.100.000,00
3.1.91.00.00 Aplicação Direta Decorrente de Operação entre Órgãos, Fundos e Entidades Integrantes dos Orçamentos Fiscal e da Seguridade Social	18.000,00
3.3.50.00.00 Transferências a Instituições Privadas sem Fins Lucrativos	225.000,00
3.3.90.00.00 Aplicações Diretas	15.298.200,00
4.4.90.00.00 Aplicações Diretas	1.029.000,00
Total da unidade orçamentária	17.670.200,00
Total da unidade gestora	17.670.200,00
5 - Fundo Municipal de Desenvolvimento Social de Cabo de Santo Agostinho	
12100 - FUNDO MUNICIPAL DE DESENVOLVIMENTO SOCIAL - FMDS	
3.3.50.00.00 Transferências a Instituições Privadas sem Fins Lucrativos	85.000,00
3.3.90.00.00 Aplicações Diretas	354.000,00
4.4.90.00.00 Aplicações Diretas	31.000,00
Total da unidade orçamentária	470.000,00
Total da unidade gestora	470.000,00
6 - FMDDCA - F. M. dos Direitos da Criança e Adolescente de Cabo de Santo Agostinho	
13100 - FUNDO MUNICIPAL DE DEFESA DOS DIREITOS DA CRIANÇA E DO ADOLESCENTE - FMDDCA	
3.3.50.00.00 Transferências a Instituições Privadas sem Fins Lucrativos	105.000,00
3.3.90.00.00 Aplicações Diretas	1.033.000,00
4.4.90.00.00 Aplicações Diretas	115.000,00
Total da unidade orçamentária	1.253.000,00
Total da unidade gestora	1.253.000,00
7 - CABOPREV - FUNDO PREVIDENCIÁRIO	
60100 - INSTITUTO DE PREVIDÊNCIA SOCIAL DOS SERVIDORES DO MUNICÍPIO DO CABO DE SANTO	
3.1.90.00.00 Aplicações Diretas	6.031.520,00
3.1.91.00.00 Aplicação Direta Decorrente de Operação entre Órgãos, Fundos e Entidades Integrantes dos Orçamentos Fiscal e da Seguridade Social	50.000,00
3.3.90.00.00 Aplicações Diretas	1.728.810,00
4.4.90.00.00 Aplicações Diretas	1.550.000,00
9.9.99.00.00 A Definir	117.689.000,00
Total da unidade orçamentária	127.049.330,00
Total da unidade gestora	127.049.330,00
8 - CABOPREV - FUNDO FINANCEIRO	



Valores Previstos na Despesa LOA por Natureza

LOA 2024 - Valores em R\$

Unidade gestora

Unidade orçamentária

Natureza da Despesa

Valor

70100 - INSTITUTO DE PREVIDÊNCIA SOCIAL DOS SERVIDORES DO MUNICÍPIO DO CABO DE SANTO

3.1.90.00.00	Aplicações Diretas	98.661.470,00
3.1.91.00.00	Aplicação Direta Decorrente de Operação entre Órgãos, Fundos e Entidades Integrantes dos Orçamentos Fiscal e da Seguridade Social	50.000,00
3.3.90.00.00	Aplicações Diretas	3.320.000,00
4.4.90.00.00	Aplicações Diretas	110.000,00

Total da unidade orçamentária 102.141.470,00

Total da unidade gestora 102.141.470,00

9 - Câmara Municipal do Cabo de Santo Agostinho

90100 - CÂMARA MUNICIPAL DO CABO DE SANTO AGOSTINHO

3.1.90.00.00	Aplicações Diretas	40.709.000,00
3.1.91.00.00	Aplicação Direta Decorrente de Operação entre Órgãos, Fundos e Entidades Integrantes dos Orçamentos Fiscal e da Seguridade Social	793.000,00
3.2.90.00.00	Aplicações Diretas	25.000,00
3.3.50.00.00	Transferências a Instituições Privadas sem Fins Lucrativos	150.000,00
3.3.90.00.00	Aplicações Diretas	10.148.000,00
4.4.90.00.00	Aplicações Diretas	1.350.000,00
4.6.90.00.00	Aplicações Diretas	25.000,00

Total da unidade orçamentária 53.200.000,00

Total da unidade gestora 53.200.000,00

Total geral 1.280.700.000,00

**Município do Cabo de Santo Agostinho**Praça Praça Ministro André Cavalcante, s/n - Centro - 54.505-320 - Cabo de Santo Agostinho/ PE
CNPJ: 11.294.402/0001-62 Fone: 8135249020

Usuário: willyane

Chave de autenticação: 1407-0872-602

072

Página

1 / 43

Programa de Trabalho de Governo

Valores em R\$ - Período: Orçamento/2024

Unidade gestora: 1 - Prefeitura Municipal do Cabo de Santo Agostinho**Unidade orçamentária: 1100 - GABINETE DO PREFEITO**

Código	Especificação	Não orçamentária	Operação especial	Projetos	Atividades	Total
4	Administração			100.000,00	5.715.000,00	5.815.000,00
4 122	Administração Geral			100.000,00	5.710.000,00	5.810.000,00
4 122 1	CONSTRUINDO UMA NOVA HISTÓRIA - MODERNIZAÇÃO DA GESTÃO DA POLÍTICA MUNICIPAL			100.000,00	5.710.000,00	5.810.000,00
4 122 1 1.63	GESTÃO ADMINISTRATIVA DO GABINETE DO PREFEITO			100.000,00		100.000,00
	4.4.90.00 Aplicações Diretas			100.000,00		100.000,00
4 122 1 2.13	PLANEJAMENTO, SUPERVISÃO, COORDENAÇÃO E EXECUÇÃO DAS CERIMÔNIAS DO GOVERNO				200.000,00	200.000,00
	3.3.90.00 Aplicações Diretas				200.000,00	200.000,00
4 122 1 8.7	GESTÃO ADMINISTRATIVA DO GABINETE DO PREFEITO				2.980.000,00	2.980.000,00
	3.1.90.00 Aplicações Diretas				2.670.000,00	2.670.000,00
	3.1.91.00 Aplicação Direta Decorrente de Operação entre Órgãos, Fundos e Entidades Integrantes dos Orçamentos Fiscal e da Seguridade Social				10.000,00	10.000,00
	3.3.90.00 Aplicações Diretas				300.000,00	300.000,00
4 122 1 8.245	APOIO AS AÇÕES PARA O CUSTEIO DAS VERBAS INDENIZATÓRIAS				2.530.000,00	2.530.000,00
	3.3.90.00 Aplicações Diretas				2.530.000,00	2.530.000,00
4 131	Comunicação Social				5.000,00	5.000,00
4 131 123	GABINETE ITINERANTE				5.000,00	5.000,00
4 131 123 2.11	APOIO AS AÇÕES DE MANUTENÇÃO DO PROGRAMA GABINETE INTINERANTE				5.000,00	5.000,00
	3.3.90.00 Aplicações Diretas				5.000,00	5.000,00
Total da unidade orçamentária				100.000,00	5.715.000,00	5.815.000,00

Unidade orçamentária: 1101 - GABINETE DO VICE-PREFEITO

Código	Especificação	Não orçamentária	Operação especial	Projetos	Atividades	Total
4	Administração			88.000,00	512.000,00	600.000,00
4 122	Administração Geral			88.000,00	512.000,00	600.000,00
4 122 2	APOIO ADMINISTRATIVO ÀS AÇÕES DO GABINETE DO VICE-PREFEITO			88.000,00	512.000,00	600.000,00
4 122 2 1.65	GESTÃO ADMINISTRATIVA DO GABINETE DO VICE-PREFEITO			88.000,00		88.000,00
	4.4.90.00 Aplicações Diretas			88.000,00		88.000,00
4 122 2 8.5	GESTÃO ADMINISTRATIVA DO GABINETE DO VICE-PREFEITO				492.000,00	492.000,00
	3.1.90.00 Aplicações Diretas				480.000,00	480.000,00
	3.1.91.00 Aplicação Direta Decorrente de Operação entre Órgãos, Fundos e Entidades Integrantes dos Orçamentos Fiscal e da Seguridade Social				1.000,00	1.000,00
	3.3.90.00 Aplicações Diretas				11.000,00	11.000,00
4 122 2 8.246	APOIO AS AÇÕES PARA O CUSTEIO DAS VERBAS INDENIZATÓRIAS				20.000,00	20.000,00
	3.3.90.00 Aplicações Diretas				20.000,00	20.000,00
Total da unidade orçamentária				88.000,00	512.000,00	600.000,00

Unidade orçamentária: 1102 - SECRETARIA EXECUTIVA DE COMUNICAÇÃO SOCIAL

Código	Especificação	Não orçamentária	Operação especial	Projetos	Atividades	Total
4	Administração			50.000,00	4.770.000,00	4.820.000,00
4 122	Administração Geral			50.000,00	1.132.000,00	1.182.000,00
4 122 3	APOIO ADMINISTRATIVO ÀS AÇÕES DA SECRETARIA EXECUTIVA DE COMUNICAÇÃO SOCIAL			50.000,00	1.132.000,00	1.182.000,00
4 122 3 1.67	AQUISIÇÃO DE VEÍCULOS, MÓVEIS, MÁQUINAS, EQUIPAMENTOS E MOBILIÁRIOS DIVERSOS			50.000,00		50.000,00

**Município do Cabo de Santo Agostinho**Praça Praça Ministro André Cavalcante, s/n - Centro - 54.505-320 - Cabo de Santo Agostinho/ PE
CNPJ: 11.294.402/0001-62 Fone: 8135249020

Usuário: willyane

Chave de autenticação: 1407-0872-602

073

Página

2 / 43

Programa de Trabalho de Governo

Valores em R\$ - Período: Orçamento/2024

Unidade orçamentária: 1102 - SECRETARIA EXECUTIVA DE COMUNICAÇÃO SOCIAL

Código	Especificação	Não orçamentária	Operação especial	Projetos	Atividades	Total
	4.4.90.00 Aplicações Diretas			50.000,00		50.000,00
4 122 3 8.6	MANUTENÇÃO DAS ATIVIDADES DA SECRETARIA EXECUTIVA DE COMUNICAÇÃO SOCIAL				582.000,00	582.000,00
	3.1.90.00 Aplicações Diretas				550.000,00	550.000,00
	3.1.91.00 Aplicação Direta Decorrente de Operação entre Órgãos, Fundos e Entidades Integrantes dos Orçamentos Fiscal e da Seguridade Social				1.000,00	1.000,00
	3.3.90.00 Aplicações Diretas				31.000,00	31.000,00
4 122 3 8.247	APOIO AS AÇÕES PARA O CUSTEIO DAS VERBAS INDENIZATÓRIAS				550.000,00	550.000,00
	3.3.90.00 Aplicações Diretas				550.000,00	550.000,00
4 131	Comunicação Social				3.638.000,00	3.638.000,00
4 131 4	COMUNICAÇÃO DA GESTÃO TRANSPARENTE				3.638.000,00	3.638.000,00
4 131 4 2.12	MANUTENÇÃO DAS AÇÕES DE DIVULGAÇÃO INSTITUCIONAL				3.638.000,00	3.638.000,00
	3.3.90.00 Aplicações Diretas				3.638.000,00	3.638.000,00
Total da unidade orçamentária				50.000,00	4.770.000,00	4.820.000,00

Unidade orçamentária: 1103 - PROCURADORIA GERAL DO MUNICÍPIO

Código	Especificação	Não orçamentária	Operação especial	Projetos	Atividades	Total
4	Administração			160.000,00	2.710.000,00	2.870.000,00
4 62	Defesa do Interesse Público no Processo Judiciário			10.000,00	20.000,00	30.000,00
4 62 5	DEFESA DO MUNICÍPIO E DA GESTÃO			10.000,00	20.000,00	30.000,00
4 62 5 1.71	IMPLANTAÇÃO DO TRIBUNAL DE JUSTIÇA MUNICIPAL			5.000,00		5.000,00
	4.4.90.00 Aplicações Diretas			5.000,00		5.000,00
4 62 5 1.359	IMPLANTAÇÃO DA CÂMARA ARBITRAL MUNICIPAL			5.000,00		5.000,00
	4.4.90.00 Aplicações Diretas			5.000,00		5.000,00
4 62 5 2.370	MANUTENÇÃO DA CÂMARA ARBITRAL MUNICIPAL				5.000,00	5.000,00
	3.3.90.00 Aplicações Diretas				5.000,00	5.000,00
4 62 5 8.9	MANUTENÇÃO DO TRIBUNAL DE JUSTIÇA MUNICIPAL				15.000,00	15.000,00
	3.3.90.00 Aplicações Diretas				15.000,00	15.000,00
4 122	Administração Geral			150.000,00	2.630.000,00	2.780.000,00
4 122 6	SISTEMA INTEGRADO DE CONTROLE DE PROCESSOS			20.000,00	510.000,00	530.000,00
4 122 6 1.72	SISTEMA INFORMATIZADO DE ACOMPANHAMENTO E CONTROLE DE PROCESSOS			20.000,00		20.000,00
	4.4.90.00 Aplicações Diretas			20.000,00		20.000,00
4 122 6 2.170	SISTEMA INFORMATIZADO DE ACOMPANHAMENTO E CONTROLE DE PROCESSOS				510.000,00	510.000,00
	3.3.90.00 Aplicações Diretas				510.000,00	510.000,00
4 122 7	APOIO ADMINISTRATIVO ÀS AÇÕES DA PROCURADORIA GERAL DO MUNICÍPIO			30.000,00	2.120.000,00	2.150.000,00
4 122 7 1.68	APOIO AS AÇÕES DE INVESTIMENTO DA PROCURADORIA GERAL DO MUNICÍPIO			30.000,00		30.000,00
	4.4.90.00 Aplicações Diretas			30.000,00		30.000,00
4 122 7 8.10	APOIO AS AÇÕES DE MANUTENÇÃO DAS ATIVIDADES DA PROCURADORIA GERAL DO MUNICÍPIO				1.970.000,00	1.970.000,00
	3.1.90.00 Aplicações Diretas				1.650.000,00	1.650.000,00
	3.1.91.00 Aplicação Direta Decorrente de Operação entre Órgãos, Fundos e Entidades Integrantes dos Orçamentos Fiscal e da Seguridade Social				200.000,00	200.000,00
	3.3.90.00 Aplicações Diretas				120.000,00	120.000,00

**Município do Cabo de Santo Agostinho**Praça Praça Ministro André Cavalcante, s/n - Centro - 54.505-320 - Cabo de Santo Agostinho/ PE
CNPJ: 11.294.402/0001-62 Fone: 8135249020

Usuário: willyane

Chave de autenticação: 1407-0872-602

074

Página

3 / 43

Programa de Trabalho de Governo

Valores em R\$ - Período: Orçamento/2024

Unidade orçamentária: 1103 - PROCURADORIA GERAL DO MUNICÍPIO

Código	Especificação	Não orçamentária	Operação especial	Projetos	Atividades	Total
4 122 7 8.248	APOIO AS AÇÕES PARA O CUSTEIO DAS VERBAS INDENIZATÓRIAS				150.000,00	150.000,00
3.3.90.00	Aplicações Diretas				150.000,00	150.000,00
4 122 45	AQUISIÇÃO DE BENS PATRIMONIAIS			100.000,00		100.000,00
4 122 45 1.224	GESTÃO PATRIMONIAL DO MUNICÍPIO			100.000,00		100.000,00
4.4.90.00	Aplicações Diretas			100.000,00		100.000,00
4 128	Formação de Recursos Humanos				60.000,00	60.000,00
4 128 8	QUALIFICAÇÃO DOS FUNCIONÁRIOS DA PROCURADORIA GERAL DO MUNICÍPIO				60.000,00	60.000,00
4 128 8 2.168	QUALIFICAÇÃO E DESENVOLVIMENTO DE RECURSOS HUMANOS DA PROCURADORIA GERAL DO MUNICÍPIO				60.000,00	60.000,00
3.3.90.00	Aplicações Diretas				60.000,00	60.000,00
28	Encargos Especiais		7.000.000,00			7.000.000,00
28 846	Outros Encargos Especiais		7.000.000,00			7.000.000,00
28 846 5	DEFESA DO MUNICÍPIO E DA GESTÃO		7.000.000,00			7.000.000,00
28 846 5 0.5	DESPESAS COM SENTENÇAS JUDICIAIS		7.000.000,00			7.000.000,00
3.1.90.00	Aplicações Diretas				6.000.000,00	6.000.000,00
3.3.90.00	Aplicações Diretas				1.000.000,00	1.000.000,00
Total da unidade orçamentária			7.000.000,00	160.000,00	2.710.000,00	9.870.000,00

Unidade orçamentária: 1104 - CONTROLADORIA GERAL DO MUNICÍPIO

Código	Especificação	Não orçamentária	Operação especial	Projetos	Atividades	Total
4	Administração			15.000,00	1.417.000,00	1.432.000,00
4 122	Administração Geral			10.000,00	1.291.000,00	1.301.000,00
4 122 9	CONTROLADORIA DO MUNICÍPIO E GESTÃO DE COMPLIANCE			10.000,00	1.291.000,00	1.301.000,00
4 122 9 1.73	GESTÃO ADMINISTRATIVA DA CONTROLADORIA GERAL DO MUNICÍPIO			10.000,00		10.000,00
4.4.90.00	Aplicações Diretas			10.000,00		10.000,00
4 122 9 8.8	GESTÃO ADMINISTRATIVA DA CONTROLADORIA GERAL DO MUNICÍPIO				1.131.000,00	1.131.000,00
3.1.90.00	Aplicações Diretas				1.018.000,00	1.018.000,00
3.1.91.00	Aplicação Direta Decorrente de Operação entre Órgãos, Fundos e Entidades Integrantes dos Orçamentos Fiscal e da Seguridade Social				52.000,00	52.000,00
3.3.90.00	Aplicações Diretas				61.000,00	61.000,00
4 122 9 8.249	APOIO AS AÇÕES PARA O CUSTEIO DAS VERBAS INDENIZATÓRIAS				160.000,00	160.000,00
3.3.90.00	Aplicações Diretas				160.000,00	160.000,00
4 124	Controle Interno			5.000,00	126.000,00	131.000,00
4 124 9	CONTROLADORIA DO MUNICÍPIO E GESTÃO DE COMPLIANCE			5.000,00	126.000,00	131.000,00
4 124 9 1.74	DESENVOLVIMENTO DAS AÇÕES DO CONTROLE INTERNO			5.000,00		5.000,00
4.4.90.00	Aplicações Diretas			5.000,00		5.000,00
4 124 9 2.14	DESENVOLVIMENTO DAS AÇÕES DO CONTROLE INTERNO				126.000,00	126.000,00
3.3.90.00	Aplicações Diretas				126.000,00	126.000,00
Total da unidade orçamentária				15.000,00	1.417.000,00	1.432.000,00

Unidade orçamentária: 1105 - SECRETARIA EXECUTIVA DA MULHER

Código	Especificação	Não orçamentária	Operação especial	Projetos	Atividades	Total
4	Administração			70.000,00	1.126.000,00	1.196.000,00
4 122	Administração Geral			70.000,00	1.126.000,00	1.196.000,00
4 122 10	APOIO ADMINISTRATIVO ÀS AÇÕES DA SECRETARIA EXECUTIVA DA			70.000,00	1.126.000,00	1.196.000,00

**Município do Cabo de Santo Agostinho**Praça Praça Ministro André Cavalcante, s/n - Centro - 54.505-320 - Cabo de Santo Agostinho/ PE
CNPJ: 11.294.402/0001-62 Fone: 8135249020

Usuário: willyane

Chave de autenticação: 1407-0872-602

075

Página

4 / 43

Programa de Trabalho de Governo

Valores em R\$ - Período: Orçamento/2024

Unidade orçamentária: 1105 - SECRETARIA EXECUTIVA DA MULHER

Código	Especificação	Não orçamentária	Operação especial	Projetos	Atividades	Total
4 122 10 1.102	MULHER APOIO AS AÇÕES DE INVESTIMENTOS DA SECRETARIA EXECUTIVA DA MULHER			70.000,00		70.000,00
4.4.90.00	Aplicações Diretas			70.000,00		70.000,00
4 122 10 8.227	APOIO À GESTÃO ADMINISTRATIVA DA SECRETARIA EXECUTIVA DA MULHER				736.000,00	736.000,00
3.1.90.00	Aplicações Diretas				554.000,00	554.000,00
3.1.91.00	Aplicação Direta Decorrente de Operação entre Órgãos, Fundos e Entidades Integrantes dos Orçamentos Fiscal e da Seguridade Social				32.000,00	32.000,00
3.3.90.00	Aplicações Diretas				150.000,00	150.000,00
4 122 10 8.250	APOIO AS AÇÕES PARA O CUSTEIO DAS VERBAS INDENIZATÓRIAS				390.000,00	390.000,00
3.3.90.00	Aplicações Diretas				390.000,00	390.000,00
8	Assistência Social				150.000,00	150.000,00
8 244	Assistência Comunitária				150.000,00	150.000,00
8 244 11	ARTICULAÇÃO DE POLÍTICAS PÚBLICAS PARA AS MULHERES				150.000,00	150.000,00
8 244 11 2.199	APOIO ÀS AÇÕES DO PROGRAMA ARTICULAÇÃO DE POLÍTICAS PÚBLICAS PARA AS MULHERES				150.000,00	150.000,00
3.3.90.00	Aplicações Diretas				150.000,00	150.000,00
14	Direitos da Cidadania			60.000,00	831.500,00	891.500,00
14 422	Direitos Individuais, Coletivos e Difusos			60.000,00	831.500,00	891.500,00
14 422 12	POR UMA VIDA SEM VIOLÊNCIA CONTRA AS MULHERES				731.500,00	731.500,00
14 422 12 2.202	APOIO ÀS AÇÕES DO PROGRAMA POR UMA VIDA SEM VIOLÊNCIA CONTRA A MULHER				316.500,00	316.500,00
3.3.90.00	Aplicações Diretas				316.500,00	316.500,00
14 422 12 2.371	APOIO ÀS AÇÕES PELO FIM DA VIOLÊNCIA DE GÊNERO E SUAS ESPECIFICIDADES				415.000,00	415.000,00
3.3.50.00	Transferências a Instituições Privadas sem Fins Lucrativos				270.000,00	270.000,00
3.3.90.00	Aplicações Diretas				145.000,00	145.000,00
14 422 13	QUALIFICAÇÃO PROFISSIONAL E AUTONOMIA FINANCEIRA PARA AS MULHERES			60.000,00	100.000,00	160.000,00
14 422 13 1.105	APOIO ÀS AÇÕES DE INVESTIMENTO DA QUALIFICAÇÃO PROFISSIONAL E AUTONOMIA FINANCEIRA PARA AS MULHERES			60.000,00		60.000,00
4.4.90.00	Aplicações Diretas			60.000,00		60.000,00
14 422 13 2.204	APOIO ÀS AÇÕES DO PROGRAMA QUALIFICAÇÃO PROFISSIONAL E AUTONOMIA FINANCEIRA PARA AS MULHERES				100.000,00	100.000,00
3.3.90.00	Aplicações Diretas				100.000,00	100.000,00
Total da unidade orçamentária				130.000,00	2.107.500,00	2.237.500,00

Unidade orçamentária: 1106 - SECRETARIA EXECUTIVA DE COMBATE ÀS DROGAS

Código	Especificação	Não orçamentária	Operação especial	Projetos	Atividades	Total
4	Administração			510.000,00	100.000,00	610.000,00
4 122	Administração Geral			510.000,00	100.000,00	610.000,00
4 122 16	APOIO ÀS AÇÕES DO FUNDO MUNICIPAL DE POLÍTICAS SOBRE DROGAS				10.000,00	10.000,00
4 122 16 8.239	APOIO AS AÇÕES DE MANUTENÇÃO DO FUNDO MUNICIPAL DE POLÍTICAS SOBRE DROGAS				10.000,00	10.000,00
3.3.90.00	Aplicações Diretas				10.000,00	10.000,00
4 122 17	APOIO ADMINISTRATIVO ÀS AÇÕES DA SECRETARIA EXECUTIVA DE POLÍTICAS SOBRE DROGAS			510.000,00	90.000,00	600.000,00

**Município do Cabo de Santo Agostinho**Praça Praça Ministro André Cavalcante, s/n - Centro - 54.505-320 - Cabo de Santo Agostinho/ PE
CNPJ: 11.294.402/0001-62 Fone: 8135249020

Usuário: willyane

Chave de autenticação: 1407-0872-602

076

Página

5 / 43

Programa de Trabalho de Governo

Valores em R\$ - Período: Orçamento/2024

Unidade orçamentária: 1106 - SECRETARIA EXECUTIVA DE COMBATE ÀS DROGAS

Código	Especificação	Não orçamentária	Operação especial	Projetos	Atividades	Total
4 122 17 1.176	APOIO AS AÇÕES DE INVESTIMENTOS DA SECRETARIA EXECUTIVA DE POLÍTICAS SOBRE DROGAS			510.000,00		510.000,00
4.4.90.00	Aplicações Diretas			510.000,00		510.000,00
4 122 17 8.201	APOIO AS AÇÕES DE MANUTENÇÃO DA SECRETARIA EXECUTIVA DE POLÍTICAS SOBRE DROGAS				80.000,00	80.000,00
3.1.90.00	Aplicações Diretas				40.000,00	40.000,00
3.1.91.00	Aplicação Direta Decorrente de Operação entre Órgãos, Fundos e Entidades Integrantes dos Orçamentos Fiscal e da Seguridade Social				10.000,00	10.000,00
3.3.90.00	Aplicações Diretas				30.000,00	30.000,00
4 122 17 8.283	APOIO ÀS AÇÕES DE CUSTEIO DAS VERBAS INDENIZATÓRIAS				10.000,00	10.000,00
3.3.90.00	Aplicações Diretas				10.000,00	10.000,00
8	Assistência Social				40.000,00	40.000,00
8 244	Assistência Comunitária				40.000,00	40.000,00
8 244 18	CONSTRUINDO UMA NOVA VIDA				30.000,00	30.000,00
8 244 18 2.272	APOIO NO TRATAMENTO AOS USUÁRIOS DE ÁLCOOL E OUTRAS DROGAS, E ASSISTÊNCIA AOS SEUS FAMILIARES.				10.000,00	10.000,00
3.3.90.00	Aplicações Diretas				10.000,00	10.000,00
8 244 18 2.273	APOIO ÀS AÇÕES DO PROGRAMA CONSTRUINDO UMA NOVA VIDA				20.000,00	20.000,00
3.3.50.00	Transferências a Instituições Privadas sem Fins Lucrativos				10.000,00	10.000,00
3.3.90.00	Aplicações Diretas				10.000,00	10.000,00
8 244 19	DIALOGANDO POLÍTICAS PÚBLICAS COM A SOCIEDADE				10.000,00	10.000,00
8 244 19 2.270	APOIO ÀS AÇÕES DO PROGRAMA DIALOGANDO POLÍTICAS PÚBLICAS COM A SOCIEDADE				10.000,00	10.000,00
3.3.90.00	Aplicações Diretas				10.000,00	10.000,00
Total da unidade orçamentária				510.000,00	140.000,00	650.000,00

Unidade orçamentária: 2100 - SECRETARIA MUNICIPAL DE ASSUNTOS ESTRATÉGICOS - ADMINISTRAÇÃO DIRETA

Código	Especificação	Não orçamentária	Operação especial	Projetos	Atividades	Total
4	Administração			5.000,00	680.000,00	685.000,00
4 122	Administração Geral			5.000,00	680.000,00	685.000,00
4 122 22	VIABILIZANDO POTENCIALIDADES				2.000,00	2.000,00
4 122 22 2.21	DESENVOLVIMENTO DE ESTRATÉGIAS E ARTICULAÇÕES DE INTERESSE DO MUNICÍPIO				2.000,00	2.000,00
3.3.90.00	Aplicações Diretas				2.000,00	2.000,00
4 122 23	APOIO ADMINISTRATIVO ÀS AÇÕES DA SECRETARIA MUNICIPAL DE ASSUNTOS ESTRATÉGICOS			5.000,00	677.000,00	682.000,00
4 122 23 1.153	APOIO AS AÇÕES DE INVESTIMENTO DA GESTÃO ADMINISTRATIVA DA SECRETARIA MUNICIPAL DE ASSUNTOS ESTRATÉGICOS			5.000,00		5.000,00
4.4.90.00	Aplicações Diretas			5.000,00		5.000,00
4 122 23 8.16	APOIO AS AÇÕES DE MANUTENÇÃO DA GESTÃO ADMINISTRATIVA DA SECRETARIA MUNICIPAL DE ASSUNTOS ESTRATÉGICOS				457.000,00	457.000,00
3.1.90.00	Aplicações Diretas				442.000,00	442.000,00
3.1.91.00	Aplicação Direta Decorrente de Operação entre Órgãos, Fundos e Entidades Integrantes dos Orçamentos Fiscal e da Seguridade Social				5.000,00	5.000,00
3.3.90.00	Aplicações Diretas				10.000,00	10.000,00
4 122 23 8.251	APOIO AS AÇÕES PARA O CUSTEIO DAS VERBAS INDENIZATÓRIAS				220.000,00	220.000,00
3.3.90.00	Aplicações Diretas				220.000,00	220.000,00
4 122 128	MONITORAR PARA CRESCER				1.000,00	1.000,00

**Município do Cabo de Santo Agostinho**Praça Praça Ministro André Cavalcante, s/n - Centro - 54.505-320 - Cabo de Santo Agostinho/ PE
CNPJ: 11.294.402/0001-62 Fone: 8135249020

Usuário: willyane

Chave de autenticação: 1407-0872-602

077

Página

6 / 43

Programa de Trabalho de Governo**Valores em R\$ - Período: Orçamento/2024****Unidade orçamentária: 2100 - SECRETARIA MUNICIPAL DE ASSUNTOS ESTRATÉGICOS - ADMINISTRAÇÃO DIRETA**

Código	Especificação	Não orçamentária	Operação especial	Projetos	Atividades	Total
4 122 128 2.289	FORTALECER AS AÇÕES DE MONITORAMENTO				1.000,00	1.000,00
3.3.90.00	Aplicações Diretas				1.000,00	1.000,00
Total da unidade orçamentária				5.000,00	680.000,00	685.000,00

Unidade orçamentária: 3100 - SECRETARIA MUNICIPAL DE ASSUNTOS JURÍDICOS - ADMINISTRAÇÃO DIRETA

Código	Especificação	Não orçamentária	Operação especial	Projetos	Atividades	Total
4	Administração			51.000,00	7.825.000,00	7.876.000,00
4 62	Defesa do Interesse Público no Processo Judiciário			10.000,00	20.000,00	30.000,00
4 62 24	ASSUNTOS LEGISLATIVOS DE INTERESSE PÚBLICO				10.000,00	10.000,00
4 62 24 2.17	ACOMPANHAR AS PROPOSIÇÕES DOS PODERES LEGISLATIVO, JUDICIÁRIO E EXECUTIVO				10.000,00	10.000,00
3.3.90.00	Aplicações Diretas				10.000,00	10.000,00
4 62 25	DEFESA DO MUNICÍPIO E DA GESTÃO NA CONSTRUÇÃO DE UMA NOVA HISTÓRIA			10.000,00	10.000,00	20.000,00
4 62 25 1.223	APOIAR, MODERNIZAR E EQUIPAR A CENTRAL DE SINDICÂNCIA E INQUÉRITOS ADMINISTRATIVOS			10.000,00		10.000,00
4.4.90.00	Aplicações Diretas			10.000,00		10.000,00
4 62 25 8.22	APOIAR, MODERNIZAR E MANTER A CENTRAL DE SINDICÂNCIA E INQUÉRITOS ADMINISTRATIVOS				10.000,00	10.000,00
3.3.90.00	Aplicações Diretas				10.000,00	10.000,00
4 122	Administração Geral			21.000,00	7.545.000,00	7.566.000,00
4 122 26	SISTEMA DE MODERNIZAÇÃO DOS PROCESSOS ADMINISTRATIVOS			10.000,00	10.000,00	20.000,00
4 122 26 1.56	SISTEMA INFORMATIZADO DE ACOMPANHAMENTO E CONTROLE DE PROCESSOS			10.000,00		10.000,00
4.4.90.00	Aplicações Diretas			10.000,00		10.000,00
4 122 26 2.162	SISTEMA INFORMATIZADO DE ACOMPANHAMENTO E CONTROLE DE PROCESSOS				10.000,00	10.000,00
3.3.90.00	Aplicações Diretas				10.000,00	10.000,00
4 122 27	APOIO ADMINISTRATIVO ÀS AÇÕES DA SECRETARIA MUNICIPAL DE ASSUNTOS JURÍDICOS			11.000,00	7.535.000,00	7.546.000,00
4 122 27 1.57	APOIO AS AÇÕES DE INVESTIMENTOS DA SECRETARIA MUNICIPAL DE ASSUNTOS JURÍDICOS			11.000,00		11.000,00
4.4.90.00	Aplicações Diretas			11.000,00		11.000,00
4 122 27 8.21	APOIO AS AÇÕES DE MANUTENÇÃO DA SECRETARIA MUNICIPAL DE ASSUNTOS JURÍDICOS				5.835.000,00	5.835.000,00
3.1.90.00	Aplicações Diretas				5.400.000,00	5.400.000,00
3.1.91.00	Aplicação Direta Decorrente de Operação entre Órgãos, Fundos e Entidades Integrantes dos Orçamentos Fiscal e da Seguridade Social				310.000,00	310.000,00
3.3.90.00	Aplicações Diretas				125.000,00	125.000,00
4 122 27 8.253	APOIO AS AÇÕES PARA O CUSTEIO DAS VERBAS INDENIZATÓRIAS				1.700.000,00	1.700.000,00
3.3.90.00	Aplicações Diretas				1.700.000,00	1.700.000,00
4 124	Controle Interno			20.000,00	200.000,00	220.000,00
4 124 28	GESTÃO TRANSPARENTE - CONSTRUINDO UMA NOVA HISTÓRIA			20.000,00	200.000,00	220.000,00
4 124 28 1.58	MANTER E APOIAR AS AÇÕES DA COMISSÃO PERMANENTE DE LICITAÇÕES			20.000,00		20.000,00
4.4.90.00	Aplicações Diretas			20.000,00		20.000,00
4 124 28 2.25	MANTER E APOIAR AS AÇÕES DA COMISSÃO PERMANENTE DE LICITAÇÕES				200.000,00	200.000,00

**Município do Cabo de Santo Agostinho**Praça Praça Ministro André Cavalcante, s/n - Centro - 54.505-320 - Cabo de Santo Agostinho/ PE
CNPJ: 11.294.402/0001-62 Fone: 8135249020

Usuário: willyane

Chave de autenticação: 1407-0872-602

078

Página

7 / 43

Programa de Trabalho de Governo

Valores em R\$ - Período: Orçamento/2024

Unidade orçamentária: 3100 - SECRETARIA MUNICIPAL DE ASSUNTOS JURÍDICOS - ADMINISTRAÇÃO DIRETA

Código	Especificação	Não orçamentária	Operação especial	Projetos	Atividades	Total
3.3.90.00	Aplicações Diretas				200.000,00	200.000,00
4 128	Formação de Recursos Humanos				60.000,00	60.000,00
4 128 29	QUALIFICAÇÃO DOS FUNCIONÁRIOS DA SECRETARIA MUNICIPAL DE ASSUNTOS JURÍDICOS				60.000,00	60.000,00
4 128 29 2.16	QUALIFICAÇÃO, DESENVOLVIMENTO E PROMOÇÃO DE RECURSOS HUMANOS DA SMAJ				60.000,00	60.000,00
3.3.90.00	Aplicações Diretas				60.000,00	60.000,00
14	Direitos da Cidadania			45.000,00	40.000,00	85.000,00
14 91	Defesa da Ordem Jurídica			20.000,00	15.000,00	35.000,00
14 91 30	ASSISTÊNCIA JURÍDICA MUNICIPAL			20.000,00	15.000,00	35.000,00
14 91 30 1.60	MANTER E AMPLIAR OS SERVIÇOS DE ASSISTÊNCIA JURÍDICA A POPULAÇÃO			20.000,00		20.000,00
4.4.90.00	Aplicações Diretas			20.000,00		20.000,00
14 91 30 4.20	MANTER E AMPLIAR OS SERVIÇOS DE ASSISTÊNCIA JURÍDICA A POPULAÇÃO				15.000,00	15.000,00
3.3.90.00	Aplicações Diretas				15.000,00	15.000,00
14 125	Normatização e Fiscalização			25.000,00	25.000,00	50.000,00
14 125 31	PROCON - CONSTRUINDO UMA NOVA HISTÓRIA			25.000,00	25.000,00	50.000,00
14 125 31 1.61	APOIO AS AÇÕES DE INVESTIMENTO DO PROGRAMA PROCON - CONSTRUINDO UMA NOVA HISTÓRIA			25.000,00		25.000,00
4.4.90.00	Aplicações Diretas			25.000,00		25.000,00
14 125 31 4.21	APOIO AS AÇÕES DE MANUTENÇÃO DO PROGRAMA PROCON - CONSTRUINDO UMA NOVA HISTÓRIA				25.000,00	25.000,00
3.3.90.00	Aplicações Diretas				25.000,00	25.000,00
Total da unidade orçamentária				96.000,00	7.865.000,00	7.961.000,00

Unidade orçamentária: 4100 - GABINETE DO SECRETÁRIO MUNICIPAL DE GESTÃO PÚBLICA

Código	Especificação	Não orçamentária	Operação especial	Projetos	Atividades	Total
4	Administração			5.000,00	1.235.000,00	1.240.000,00
4 122	Administração Geral			5.000,00	1.225.000,00	1.230.000,00
4 122 32	CONSTRUINDO UMA NOVA HISTÓRIA NA GESTÃO PÚBLICA			5.000,00	1.225.000,00	1.230.000,00
4 122 32 1.107	APOIO AS AÇÕES DE INVESTIMENTO DO PROGRAMA CONSTRUINDO UMA NOVA HISTÓRIA NA GESTÃO PÚBLICA			5.000,00		5.000,00
4.4.90.00	Aplicações Diretas			5.000,00		5.000,00
4 122 32 2.35	APOIO AS AÇÕES DE MANUTENÇÃO DA GESTÃO PÚBLICA				465.000,00	465.000,00
3.1.90.00	Aplicações Diretas				450.000,00	450.000,00
3.1.91.00	Aplicação Direta Decorrente de Operação entre Órgãos, Fundos e Entidades Integrantes dos Orçamentos Fiscal e da Seguridade Social				10.000,00	10.000,00
3.3.90.00	Aplicações Diretas				5.000,00	5.000,00
4 122 32 2.136	APOIO AS AÇÕES DE MANUTENÇÃO DO PROGRAMA CONSTRUINDO UMA NOVA HISTÓRIA NA GESTÃO PÚBLICA				10.000,00	10.000,00
3.3.90.00	Aplicações Diretas				10.000,00	10.000,00
4 122 32 8.254	APOIO AS AÇÕES PARA O CUSTEIO DAS VERBAS INDENIZATÓRIAS				750.000,00	750.000,00
3.3.90.00	Aplicações Diretas				750.000,00	750.000,00
4 128	Formação de Recursos Humanos				10.000,00	10.000,00
4 128 32	CONSTRUINDO UMA NOVA HISTÓRIA NA GESTÃO PÚBLICA				10.000,00	10.000,00
4 128 32 4.25	FORTALECIMENTO DA GESTÃO PÚBLICA, TREINAMENTO E CAPACITAÇÃO				10.000,00	10.000,00

**Município do Cabo de Santo Agostinho**Praça Praça Ministro André Cavalcante, s/n - Centro - 54.505-320 - Cabo de Santo Agostinho/ PE
CNPJ: 11.294.402/0001-62 Fone: 8135249020

Usuário: willyane

Chave de autenticação: 1407-0872-602

079

Página

8 / 43

Programa de Trabalho de Governo

Valores em R\$ - Período: Orçamento/2024

Unidade orçamentária: 4100 - GABINETE DO SECRETÁRIO MUNICIPAL DE GESTÃO PÚBLICA

Código	Especificação	Não orçamentária	Operação especial	Projetos	Atividades	Total
3.3.90.00	Aplicações Diretas				10.000,00	10.000,00
99	Reserva de Contingência		810.070,00			810.070,00
99 999	Reserva de Contingência		810.070,00			810.070,00
99 999 9999	RESERVA DE CONTINGÊNCIA		810.070,00			810.070,00
99 999 9999 0.1002	RESERVA DE CONTINGÊNCIA PARA EMENDAS PARLAMENTARES (inciso VII do Art. 77 LOM)		810.070,00			810.070,00
9.9.99.00	A Definir		810.070,00			810.070,00
Total da unidade orçamentária			810.070,00	5.000,00	1.235.000,00	2.050.070,00

Unidade orçamentária: 4101 - SECRETARIA EXECUTIVA DE ADMINISTRAÇÃO E RECURSOS HUMANOS

Código	Especificação	Não orçamentária	Operação especial	Projetos	Atividades	Total
4	Administração			1.083.000,00	32.106.000,00	33.189.000,00
4 122	Administração Geral			1.083.000,00	30.066.000,00	31.149.000,00
4 122 33	CONSTRUINDO UMA NOVA HISTÓRIA NA MODERNIZAÇÃO DA GESTÃO				75.000,00	75.000,00
4 122 33 2.173	CONSOLIDAÇÃO E MANUTENÇÃO DE SISTEMAS DE PROTOCOLO ÚNICO NO ÂMBITO DA ADMINISTRAÇÃO PÚBLICA				25.000,00	25.000,00
3.3.90.00	Aplicações Diretas				25.000,00	25.000,00
4 122 33 4.57	DIGITALIZAÇÃO DE PROCESSOS E DOCUMENTOS NO ÂMBITO DA ADMINISTRAÇÃO PÚBLICA MUNICIPAL				50.000,00	50.000,00
3.3.90.00	Aplicações Diretas				50.000,00	50.000,00
4 122 34	CONTROLE E MANUTENÇÃO DE BENS PATRIMONIAIS			1.043.000,00	80.000,00	1.123.000,00
4 122 34 2.30	MANUTENÇÃO DO SISTEMA DE SEGURANÇA ELETRÔNICA NAS UNIDADES DA PMCSA				20.000,00	20.000,00
3.3.90.00	Aplicações Diretas				20.000,00	20.000,00
4 122 34 2.174	GESTÃO PATRIMONIAL DA PREFEITURA				60.000,00	60.000,00
3.3.90.00	Aplicações Diretas				60.000,00	60.000,00
4 122 34 7.11	INVESTIMENTOS NA GESTÃO PATRIMONIAL DA PREFEITURA			1.043.000,00		1.043.000,00
4.4.90.00	Aplicações Diretas			1.043.000,00		1.043.000,00
4 122 35	TRANSPORTE DE APOIO			10.000,00	4.000.000,00	4.010.000,00
4 122 35 1.79	GESTÃO DE TRANSPORTES INTERNOS DA PMCSA			10.000,00		10.000,00
4.4.90.00	Aplicações Diretas			10.000,00		10.000,00
4 122 35 8.31	GESTÃO DE TRANSPORTES INTERNOS DA PMCSA				4.000.000,00	4.000.000,00
3.3.90.00	Aplicações Diretas				4.000.000,00	4.000.000,00
4 122 36	APOIO ADMINISTRATIVO ÀS AÇÕES DA SECRETARIA EXECUTIVA DE ADMINISTRAÇÃO E RECURSOS HUMANOS			30.000,00	25.911.000,00	25.941.000,00
4 122 36 1.80	APOIO ADMINISTRATIVO ÀS SECRETARIAS			30.000,00		30.000,00
4.4.90.00	Aplicações Diretas			30.000,00		30.000,00
4 122 36 8.2	APOIO ADMINISTRATIVO ÀS SECRETARIAS				22.601.000,00	22.601.000,00
3.3.50.00	Transferências a Instituições Privadas sem Fins Lucrativos				50.000,00	50.000,00
3.3.90.00	Aplicações Diretas				22.551.000,00	22.551.000,00
4 122 36 8.33	GESTÃO ADMINISTRATIVA DA SECRETARIA EXECUTIVA DE ADMINISTRAÇÃO E RECURSOS HUMANOS				1.760.000,00	1.760.000,00
3.1.90.00	Aplicações Diretas				1.550.000,00	1.550.000,00
3.1.91.00	Aplicação Direta Decorrente de Operação entre Órgãos, Fundos e Entidades Integrantes dos Orçamentos Fiscal e da Seguridade Social				200.000,00	200.000,00
3.3.90.00	Aplicações Diretas				10.000,00	10.000,00
4 122 36 8.255	APOIO AS AÇÕES PARA O CUSTEIO DAS VERBAS INDENIZATÓRIAS				1.550.000,00	1.550.000,00

**Município do Cabo de Santo Agostinho**Praça Praça Ministro André Cavalcante, s/n - Centro - 54.505-320 - Cabo de Santo Agostinho/ PE
CNPJ: 11.294.402/0001-62 Fone: 8135249020

Usuário: willyane

Chave de autenticação: 1407-0872-602

080

Página

9 / 43

Programa de Trabalho de Governo

Valores em R\$ - Período: Orçamento/2024

Unidade orçamentária: 4101 - SECRETARIA EXECUTIVA DE ADMINISTRAÇÃO E RECURSOS HUMANOS

Código	Especificação	Não orçamentária	Operação especial	Projetos	Atividades	Total
3.3.90.00	Aplicações Diretas				1.550.000,00	1.550.000,00
4 128	Formação de Recursos Humanos				40.000,00	40.000,00
4 128 33	CONSTRUINDO UMA NOVA HISTÓRIA NA MODERNIZAÇÃO DA GESTÃO				40.000,00	40.000,00
4 128 33 4.56	QUALIFICAÇÃO E DESENVOLVIMENTO DE RECURSOS HUMANOS DA SEARH E DEMAIS SECRETARIAS				40.000,00	40.000,00
3.3.90.00	Aplicações Diretas				40.000,00	40.000,00
4 331	Proteção e Benefícios ao Trabalhador				2.000.000,00	2.000.000,00
4 331 36	APOIO ADMINISTRATIVO ÀS AÇÕES DA SECRETARIA EXECUTIVA DE ADMINISTRAÇÃO E RECURSOS HUMANOS				2.000.000,00	2.000.000,00
4 331 36 2.177	ENCARGOS COM VALES TRANSPORTES DOS SERVIDORES				2.000.000,00	2.000.000,00
3.3.90.00	Aplicações Diretas				2.000.000,00	2.000.000,00
9	Previdência Social				350.000,00	350.000,00
9 274	Previdência Especial				350.000,00	350.000,00
9 274 36	APOIO ADMINISTRATIVO ÀS AÇÕES DA SECRETARIA EXECUTIVA DE ADMINISTRAÇÃO E RECURSOS HUMANOS				350.000,00	350.000,00
9 274 36 2.367	BENEFÍCIOS PREVIDENCIÁRIOS MANTIDOS PELO TESOUREIRO				350.000,00	350.000,00
3.1.90.00	Aplicações Diretas				350.000,00	350.000,00
Total da unidade orçamentária				1.083.000,00	32.456.000,00	33.539.000,00

Unidade orçamentária: 4102 - SECRETARIA EXECUTIVA DE FINANÇAS E ARRECADAÇÃO

Código	Especificação	Não orçamentária	Operação especial	Projetos	Atividades	Total
4	Administração		10.117.000,00	106.000,00	11.120.000,00	21.343.000,00
4 122	Administração Geral		17.000,00	30.000,00	8.450.000,00	8.497.000,00
4 122 37	APOIO ADMINISTRATIVO ÀS AÇÕES DA SECRETARIA EXECUTIVA DE FINANÇAS E ARRECADAÇÃO		17.000,00	30.000,00	8.350.000,00	8.397.000,00
4 122 37 0.137	AMORTIZAÇÃO DE OPERAÇÃO DE CRÉDITO		17.000,00			17.000,00
3.2.90.00	Aplicações Diretas		8.000,00			8.000,00
4.6.90.00	Aplicações Diretas		9.000,00			9.000,00
4 122 37 1.109	GESTÃO ADMINISTRATIVA DA SECRETARIA EXECUTIVA DE FINANÇAS E ARRECADAÇÃO			30.000,00		30.000,00
4.4.90.00	Aplicações Diretas			30.000,00		30.000,00
4 122 37 2.408	AÇÕES DE INCREMENTO DAS METAS FISCAIS POR ATIVIDADE FAZENDÁRIA				100.000,00	100.000,00
3.1.90.00	Aplicações Diretas				100.000,00	100.000,00
4 122 37 8.40	GESTÃO ADMINISTRATIVA DA SECRETARIA EXECUTIVA DE FINANÇAS E ARRECADAÇÃO				7.380.000,00	7.380.000,00
3.1.90.00	Aplicações Diretas				5.730.000,00	5.730.000,00
3.1.91.00	Aplicação Direta Decorrente de Operação entre Órgãos, Fundos e Entidades Integrantes dos Orçamentos Fiscal e da Seguridade Social				1.150.000,00	1.150.000,00
3.3.90.00	Aplicações Diretas				500.000,00	500.000,00
4 122 37 8.256	APOIO AS AÇÕES PARA O CUSTEIO DAS VERBAS INDENIZATÓRIAS				870.000,00	870.000,00
3.3.90.00	Aplicações Diretas				870.000,00	870.000,00
4 122 206	PROGRAMA ENDEREÇO CERTO				100.000,00	100.000,00
4 122 206 2.407	AÇÕES DE MANUTENÇÃO DO PROGRAMA ENDEREÇO CERTO				100.000,00	100.000,00
3.3.90.00	Aplicações Diretas				100.000,00	100.000,00
4 123	Administração Financeira			50.000,00	1.360.000,00	1.410.000,00
4 123 37	APOIO ADMINISTRATIVO ÀS AÇÕES DA SECRETARIA EXECUTIVA DE				1.300.000,00	1.300.000,00

**Município do Cabo de Santo Agostinho**Praça Praça Ministro André Cavalcante, s/n - Centro - 54.505-320 - Cabo de Santo Agostinho/ PE
CNPJ: 11.294.402/0001-62 Fone: 8135249020

Usuário: willyane

Chave de autenticação: 1407-0872-602

081

Página

10 / 43

Programa de Trabalho de Governo

Valores em R\$ - Período: Orçamento/2024

Unidade orçamentária: 4102 - SECRETARIA EXECUTIVA DE FINANÇAS E ARRECAÇÃO

Código	Especificação	Não orçamentária	Operação especial	Projetos	Atividades	Total
	FINANÇAS E ARRECAÇÃO					
4 123 37 2.345	MANTER O CUSTEIO DOS SERVIÇOS BANCÁRIOS, SEGUROS E ENCARGOS NÃO DECORRENTES DE OBRIGAÇÕES TRIBUTÁRIAS E CONTRIBUTIVAS				1.300.000,00	1.300.000,00
	3.3.90.00 Aplicações Diretas				1.300.000,00	1.300.000,00
4 123 38	CERTIFICAÇÃO DE INCENTIVO AO DESENVOLVIMENTO - CID				10.000,00	10.000,00
4 123 38 2.7	PROMOÇÃO DO PROGRAMA CERTIFICADOS DE INCENTIVO AO DESENVOLVIMENTO - CID				10.000,00	10.000,00
	3.3.90.00 Aplicações Diretas				10.000,00	10.000,00
4 123 39	ESTRUTURAÇÃO E MODERNIZAÇÃO ADMINISTRATIVA E FISCAL DO MUNICÍPIO			50.000,00	50.000,00	100.000,00
4 123 39 1.110	APOIO ÀS AÇÕES DE INVESTIMENTO PARA ESTRUTURAÇÃO E MODERNIZAÇÃO ADMINISTRATIVA E FISCAL DO MUNICÍPIO			50.000,00		50.000,00
	4.4.90.00 Aplicações Diretas			50.000,00		50.000,00
4 123 39 2.207	APOIO ÀS AÇÕES DE ESTRUTURAÇÃO E MODERNIZAÇÃO ADMINISTRATIVA E FISCAL DO MUNICÍPIO				50.000,00	50.000,00
	3.3.90.00 Aplicações Diretas				50.000,00	50.000,00
4 129	Administração de Receitas			26.000,00	1.310.000,00	1.336.000,00
4 129 40	MODERNIZAÇÃO TRIBUTÁRIA			26.000,00	1.310.000,00	1.336.000,00
4 129 40 1.108	FORTALECIMENTO DA EDUCAÇÃO FISCAL			10.000,00		10.000,00
	4.4.90.00 Aplicações Diretas			10.000,00		10.000,00
4 129 40 1.112	OPERACIONALIZAÇÃO DO SISTEMA DE ARRECAÇÃO TRIBUTÁRIA			16.000,00		16.000,00
	4.4.90.00 Aplicações Diretas			16.000,00		16.000,00
4 129 40 2.9	FORTALECIMENTO DA EDUCAÇÃO FISCAL				10.000,00	10.000,00
	3.3.90.00 Aplicações Diretas				10.000,00	10.000,00
4 129 40 2.37	OPERACIONALIZAÇÃO DO SISTEMA DE ARRECAÇÃO TRIBUTÁRIA				1.300.000,00	1.300.000,00
	3.3.90.00 Aplicações Diretas				1.300.000,00	1.300.000,00
4 331	Proteção e Benefícios ao Trabalhador		10.100.000,00			10.100.000,00
4 331 37	APOIO ADMINISTRATIVO ÀS AÇÕES DA SECRETARIA EXECUTIVA DE FINANÇAS E ARRECAÇÃO		10.100.000,00			10.100.000,00
4 331 37 0.13	ENCARGOS PARA FORMAÇÃO DO PASEP		10.100.000,00			10.100.000,00
	3.3.90.00 Aplicações Diretas		10.100.000,00			10.100.000,00
28	Encargos Especiais		4.700.000,00			4.700.000,00
28 846	Outros Encargos Especiais		4.700.000,00			4.700.000,00
28 846 37	APOIO ADMINISTRATIVO ÀS AÇÕES DA SECRETARIA EXECUTIVA DE FINANÇAS E ARRECAÇÃO		4.700.000,00			4.700.000,00
28 846 37 0.18	PARCELAMENTO DE ENCARGOS SOCIAIS		4.500.000,00			4.500.000,00
	4.6.90.00 Aplicações Diretas		4.500.000,00			4.500.000,00
28 846 37 0.1000	ENCARGOS ESPECIAIS		200.000,00			200.000,00
	3.2.90.00 Aplicações Diretas		200.000,00			200.000,00
99	Reserva de Contingência		12.627.000,00			12.627.000,00
99 999	Reserva de Contingência		12.627.000,00			12.627.000,00
99 999 9999	RESERVA DE CONTINGÊNCIA		12.627.000,00			12.627.000,00
99 999 9999 0.999	RESERVA DE CONTINGÊNCIA		12.627.000,00			12.627.000,00
	9.9.90.00 Aplicações Diretas		12.627.000,00			12.627.000,00
Total da unidade orçamentária			27.444.000,00	106.000,00	11.120.000,00	38.670.000,00

**Município do Cabo de Santo Agostinho**Praça Praça Ministro André Cavalcante, s/n - Centro - 54.505-320 - Cabo de Santo Agostinho/ PE
CNPJ: 11.294.402/0001-62 Fone: 8135249020

Usuário: willyane

Chave de autenticação: 1407-0872-602

082

Página

11 / 43

Programa de Trabalho de Governo

Valores em R\$ - Período: Orçamento/2024

Unidade orçamentária: 4103 - SECRETARIA EXECUTIVA DE LOGÍSTICA

Código	Especificação	Não orçamentária	Operação especial	Projetos	Atividades	Total
4	Administração			122.000,00	5.442.000,00	5.564.000,00
4 122	Administração Geral			122.000,00	5.442.000,00	5.564.000,00
4 122 41	EXECUÇÃO DAS AÇÕES DE LOGÍSTICA			122.000,00	5.442.000,00	5.564.000,00
4 122 41 1.75	GESTÃO ADMINISTRATIVA DA SELOG			22.000,00		22.000,00
4.4.90.00	Aplicações Diretas			22.000,00		22.000,00
4 122 41 1.76	LOGÍSTICA PROATIVA			100.000,00		100.000,00
4.4.90.00	Aplicações Diretas			100.000,00		100.000,00
4 122 41 8.45	GESTÃO ADMINISTRATIVA DA SELOG				445.000,00	445.000,00
3.1.90.00	Aplicações Diretas				376.500,00	376.500,00
3.1.91.00	Aplicação Direta Decorrente de Operação entre Órgãos, Fundos e Entidades Integrantes dos Orçamentos Fiscal e da Seguridade Social				3.000,00	3.000,00
3.3.90.00	Aplicações Diretas				65.500,00	65.500,00
4 122 41 8.46	LOGÍSTICA PROATIVA				4.500.000,00	4.500.000,00
3.3.90.00	Aplicações Diretas				4.500.000,00	4.500.000,00
4 122 41 8.257	APOIO AS AÇÕES PARA O CUSTEIO DAS VERBAS INDENIZATÓRIAS				497.000,00	497.000,00
3.3.90.00	Aplicações Diretas				497.000,00	497.000,00
Total da unidade orçamentária				122.000,00	5.442.000,00	5.564.000,00

Unidade orçamentária: 4104 - SUPERINTENDÊNCIA DE ORÇAMENTO PÚBLICO

Código	Especificação	Não orçamentária	Operação especial	Projetos	Atividades	Total
4	Administração			10.000,00	306.000,00	316.000,00
4 121	Planejamento e Orçamento			10.000,00	306.000,00	316.000,00
4 121 127	CONSTRUINDO UM ORÇAMENTO PÚBLICO EFICAZ			10.000,00	306.000,00	316.000,00
4 121 127 1.358	APOIO AS AÇÕES DE INVESTIMENTO DA SUPERINTENDÊNCIA DE ORÇAMENTO PÚBLICO			10.000,00		10.000,00
4.4.90.00	Aplicações Diretas			10.000,00		10.000,00
4 121 127 2.365	ELABORAÇÃO, EXECUÇÃO E CONTROLE DO ORÇAMENTO GERAL DO MUNICÍPIO				180.000,00	180.000,00
3.3.90.00	Aplicações Diretas				180.000,00	180.000,00
4 121 127 2.366	APOIO AS AÇÕES DE MANUTENÇÃO DA SUPERINTENDÊNCIA DE ORÇAMENTO PÚBLICO				66.000,00	66.000,00
3.1.90.00	Aplicações Diretas				60.000,00	60.000,00
3.1.91.00	Aplicação Direta Decorrente de Operação entre Órgãos, Fundos e Entidades Integrantes dos Orçamentos Fiscal e da Seguridade Social				1.000,00	1.000,00
3.3.90.00	Aplicações Diretas				5.000,00	5.000,00
4 121 127 8.263	APOIO AS AÇÕES PARA O CUSTEIO DAS VERBAS INDENIZATÓRIAS				60.000,00	60.000,00
3.3.90.00	Aplicações Diretas				60.000,00	60.000,00
Total da unidade orçamentária				10.000,00	306.000,00	316.000,00

Unidade orçamentária: 5100 - GABINETE DO SECRETÁRIO MUNICIPAL DE PLANEJAMENTO E MEIO AMBIENTE

Código	Especificação	Não orçamentária	Operação especial	Projetos	Atividades	Total
4	Administração			20.000,00	1.670.000,00	1.690.000,00
4 122	Administração Geral			20.000,00	1.670.000,00	1.690.000,00
4 122 42	MODERNIZAÇÃO DA GESTÃO DA SMPMA			10.000,00	5.000,00	15.000,00
4 122 42 1.142	APOIO ÀS AÇÕES DE INVESTIMENTO DA MODERNIZAÇÃO DA GESTÃO DA SMPMA			10.000,00		10.000,00
4.4.90.00	Aplicações Diretas			10.000,00		10.000,00

**Município do Cabo de Santo Agostinho**Praça Praça Ministro André Cavalcante, s/n - Centro - 54.505-320 - Cabo de Santo Agostinho/ PE
CNPJ: 11.294.402/0001-62 Fone: 8135249020

Usuário: willyane

Chave de autenticação: 1407-0872-602

083

Página

12 / 43

Programa de Trabalho de Governo

Valores em R\$ - Período: Orçamento/2024

Unidade orçamentária: 5100 - GABINETE DO SECRETÁRIO MUNICIPAL DE PLANEJAMENTO E MEIO AMBIENTE

Código	Especificação	Não orçamentária	Operação especial	Projetos	Atividades	Total
4 122 42 2.246	APOIO ÀS AÇÕES DE MANUTENÇÃO DA MODERNIZAÇÃO DA GESTÃO DA SMPMA				5.000,00	5.000,00
	3.3.90.00 Aplicações Diretas				5.000,00	5.000,00
4 122 44	APOIO ADMINISTRATIVO ÀS AÇÕES DO GABINETE DO SECRETÁRIO MUNICIPAL DE PLANEJAMENTO E MEIO AMBIENTE			10.000,00	1.665.000,00	1.675.000,00
4 122 44 1.145	APOIO ÀS AÇÕES DE INVESTIMENTO DA GESTÃO ADMINISTRATIVA DO GABINETE DO SECRETÁRIO MUNICIPAL DE PLANEJAMENTO E MEIO AMBIENTE			10.000,00		10.000,00
	4.4.90.00 Aplicações Diretas			10.000,00		10.000,00
4 122 44 2.249	APOIO ÀS AÇÕES DE MANUTENÇÃO DA GESTÃO ADMINISTRATIVA DO GABINETE DO SECRETÁRIO MUNICIPAL DE PLANEJAMENTO E MEIO AMBIENTE				1.315.000,00	1.315.000,00
	3.1.90.00 Aplicações Diretas				1.170.000,00	1.170.000,00
	3.1.91.00 Aplicação Direta Decorrente de Operação entre Órgãos, Fundos e Entidades Integrantes dos Orçamentos Fiscal e da Seguridade Social				95.000,00	95.000,00
	3.3.90.00 Aplicações Diretas				50.000,00	50.000,00
4 122 44 8.259	APOIO AS AÇÕES PARA O CUSTEIO DAS VERBAS INDENIZATÓRIAS				350.000,00	350.000,00
	3.3.90.00 Aplicações Diretas				350.000,00	350.000,00
Total da unidade orçamentária				20.000,00	1.670.000,00	1.690.000,00

Unidade orçamentária: 5101 - SECRETARIA EXECUTIVA DE MEIO AMBIENTE

Código	Especificação	Não orçamentária	Operação especial	Projetos	Atividades	Total
18	Gestão Ambiental			135.000,00	2.830.000,00	2.965.000,00
18 122	Administração Geral			5.000,00	2.710.000,00	2.715.000,00
18 122 52	APOIO ADMINISTRATIVO ÀS AÇÕES DA SECRETARIA EXECUTIVA DE MEIO AMBIENTE			5.000,00	2.710.000,00	2.715.000,00
18 122 52 1.167	APOIO AS AÇÕES DE INVESTIMENTO DA GESTÃO ADMINISTRATIVA DA SECRETARIA EXECUTIVA DE MEIO AMBIENTE			5.000,00		5.000,00
	4.4.90.00 Aplicações Diretas			5.000,00		5.000,00
18 122 52 8.60	APOIO AS AÇÕES DE MANUTENÇÃO DA GESTÃO ADMINISTRATIVA DA SECRETARIA EXECUTIVA DE MEIO AMBIENTE				2.440.000,00	2.440.000,00
	3.1.90.00 Aplicações Diretas				2.230.000,00	2.230.000,00
	3.1.91.00 Aplicação Direta Decorrente de Operação entre Órgãos, Fundos e Entidades Integrantes dos Orçamentos Fiscal e da Seguridade Social				200.000,00	200.000,00
	3.3.50.00 Transferências a Instituições Privadas sem Fins Lucrativos				5.000,00	5.000,00
	3.3.90.00 Aplicações Diretas				5.000,00	5.000,00
18 122 52 8.258	APOIO AS AÇÕES PARA O CUSTEIO DAS VERBAS INDENIZATÓRIAS				270.000,00	270.000,00
	3.3.90.00 Aplicações Diretas				270.000,00	270.000,00
18 542	Controle Ambiental			130.000,00	120.000,00	250.000,00
18 542 46	IMPLEMENTAÇÃO DA POLÍTICA MUNICIPAL DE MEIO AMBIENTE			105.000,00	75.000,00	180.000,00
18 542 46 1.165	APOIO ÀS AÇÕES DE INVESTIMENTO DE IMPLEMENTAÇÃO DA POLÍTICA MUNICIPAL DE MEIO AMBIENTE			5.000,00		5.000,00
	4.4.90.00 Aplicações Diretas			5.000,00		5.000,00
18 542 46 1.222	APOIO ÀS AÇÕES DE IMPLEMENTAÇÃO DAS POLÍTICAS DE RESÍDUOS SÓLIDOS			100.000,00		100.000,00
	4.4.90.00 Aplicações Diretas			100.000,00		100.000,00
18 542 46 2.260	APOIO ÀS AÇÕES DE IMPLEMENTAÇÃO DA POLÍTICA MUNICIPAL DE MEIO AMBIENTE				50.000,00	50.000,00
	3.3.90.00 Aplicações Diretas				50.000,00	50.000,00

**Município do Cabo de Santo Agostinho**Praça Praça Ministro André Cavalcante, s/n - Centro - 54.505-320 - Cabo de Santo Agostinho/ PE
CNPJ: 11.294.402/0001-62 Fone: 8135249020

Usuário: willyane

Chave de autenticação: 1407-0872-602

084

Página

13 / 43

Programa de Trabalho de Governo

Valores em R\$ - Período: Orçamento/2024

Unidade orçamentária: 5101 - SECRETARIA EXECUTIVA DE MEIO AMBIENTE

Código	Especificação	Não orçamentária	Operação especial	Projetos	Atividades	Total
18 542 46 2.348	APOIO ÀS AÇÕES DAS POLÍTICAS DE RESÍDUOS SÓLIDOS				25.000,00	25.000,00
3.3.90.00	Aplicações Diretas				25.000,00	25.000,00
18 542 47	EDUCAÇÃO AMBIENTAL			5.000,00	30.000,00	35.000,00
18 542 47 1.162	APOIO ÀS AÇÕES DE INVESTIMENTO DO PROGRAMA EDUCAÇÃO AMBIENTAL			5.000,00		5.000,00
4.4.90.00	Aplicações Diretas			5.000,00		5.000,00
18 542 47 2.258	APOIO ÀS AÇÕES DE MANUTENÇÃO DO PROGRAMA EDUCAÇÃO AMBIENTAL				30.000,00	30.000,00
3.3.90.00	Aplicações Diretas				30.000,00	30.000,00
18 542 48	CONTROLE AMBIENTAL			20.000,00	15.000,00	35.000,00
18 542 48 1.166	APOIO ÀS AÇÕES DE INVESTIMENTO DE CONTROLE AMBIENTAL - SEMA			20.000,00		20.000,00
4.4.90.00	Aplicações Diretas			20.000,00		20.000,00
18 542 48 2.261	APOIO ÀS AÇÕES DE MANUTENÇÃO DO CONTROLE AMBIENTAL - SEMA				15.000,00	15.000,00
3.3.90.00	Aplicações Diretas				15.000,00	15.000,00

Total da unidade orçamentária**135.000,00****2.830.000,00****2.965.000,00****Unidade orçamentária: 5102 - SUPERINTENDÊNCIA DE CONTROLE URBANO**

Código	Especificação	Não orçamentária	Operação especial	Projetos	Atividades	Total
4	Administração			20.000,00	3.828.000,00	3.848.000,00
4 122	Administração Geral			20.000,00	3.828.000,00	3.848.000,00
4 122 49	FORTEALECIMENTO DO CONTROLE URBANO			20.000,00	15.000,00	35.000,00
4 122 49 1.169	APOIO ÀS AÇÕES DE INVESTIMENTO DO PROGRAMA FORTALECIMENTO DO CONTROLE URBANO			10.000,00		10.000,00
4.4.90.00	Aplicações Diretas			10.000,00		10.000,00
4 122 49 1.379	ESTRUTURAÇÃO DAS AÇÕES DE EDUCAÇÃO URBANÍSTICA			10.000,00		10.000,00
4.4.90.00	Aplicações Diretas			10.000,00		10.000,00
4 122 49 2.263	APOIO ÀS AÇÕES DO PROGRAMA FORTALECIMENTO DO CONTROLE URBANO				10.000,00	10.000,00
3.3.90.00	Aplicações Diretas				10.000,00	10.000,00
4 122 49 2.400	APOIO AS AÇÕES DE EDUCAÇÃO URBANÍSTICA				5.000,00	5.000,00
3.3.90.00	Aplicações Diretas				5.000,00	5.000,00
4 122 50	APOIO ADMINISTRATIVO ÀS AÇÕES DA SUPERINTENDÊNCIA DE CONTROLE URBANO				3.813.000,00	3.813.000,00
4 122 50 8.61	GESTÃO ADMINISTRATIVA DA SUPERINTENDÊNCIA DE CONTROLE URBANO				3.687.000,00	3.687.000,00
3.1.90.00	Aplicações Diretas				3.307.000,00	3.307.000,00
3.1.91.00	Aplicação Direta Decorrente de Operação entre Órgãos, Fundos e Entidades Integrantes dos Orçamentos Fiscal e da Seguridade Social				290.000,00	290.000,00
3.3.90.00	Aplicações Diretas				90.000,00	90.000,00
4 122 50 8.252	APOIO AS AÇÕES PARA O CUSTEIO DAS VERBAS INDENIZATÓRIAS				126.000,00	126.000,00
3.3.90.00	Aplicações Diretas				126.000,00	126.000,00

Total da unidade orçamentária**20.000,00****3.828.000,00****3.848.000,00****Unidade orçamentária: 5103 - SUPERINTENDÊNCIA DE PLANEJAMENTO E PROJETOS**

Código	Especificação	Não orçamentária	Operação especial	Projetos	Atividades	Total
4	Administração			70.000,00	600.000,00	670.000,00
4 122	Administração Geral			70.000,00	600.000,00	670.000,00

**Município do Cabo de Santo Agostinho**Praça Praça Ministro André Cavalcante, s/n - Centro - 54.505-320 - Cabo de Santo Agostinho/ PE
CNPJ: 11.294.402/0001-62 Fone: 8135249020

Usuário: willyane

Chave de autenticação: 1407-0872-602

085

Página

14 / 43

Programa de Trabalho de Governo

Valores em R\$ - Período: Orçamento/2024

Unidade orçamentária: 5103 - SUPERINTENDÊNCIA DE PLANEJAMENTO E PROJETOS

Código	Especificação	Não orçamentária	Operação especial	Projetos	Atividades	Total
4 122 51	APOIO ADMINISTRATIVO ÀS AÇÕES DA SUPERINTENDÊNCIA DE PLANEJAMENTO E PROJETOS			70.000,00	600.000,00	670.000,00
4 122 51 1.208	APOIO ÀS AÇÕES DE INVESTIMENTO DA SUPERINTENDÊNCIA DE PLANEJAMENTO E PROJETOS			70.000,00		70.000,00
4.4.90.00	Aplicações Diretas			70.000,00		70.000,00
4 122 51 8.62	APOIO AS AÇÕES DE MANUTENÇÃO DA GESTÃO ADMINISTRATIVA DA SUPERINTENDÊNCIA DE PLANEJAMENTO E PROJETOS				590.000,00	590.000,00
3.1.90.00	Aplicações Diretas				510.000,00	510.000,00
3.1.91.00	Aplicação Direta Decorrente de Operação entre Órgãos, Fundos e Entidades Integrantes dos Orçamentos Fiscal e da Seguridade Social				50.000,00	50.000,00
3.3.90.00	Aplicações Diretas				30.000,00	30.000,00
4 122 51 8.282	APOIO ÀS AÇÕES DE CUSTEIO DAS VERBAS INDENIZATÓRIAS				10.000,00	10.000,00
3.3.90.00	Aplicações Diretas				10.000,00	10.000,00
15	Urbanismo				130.000,00	130.000,00
15 121	Planejamento e Orçamento				90.000,00	90.000,00
15 121 53	MELHORIA DA HABITABILIDADE				30.000,00	30.000,00
15 121 53 2.166	ELABORAÇÃO DE PLANOS DE URBANIZAÇÃO INTEGRADOS				30.000,00	30.000,00
3.3.90.00	Aplicações Diretas				30.000,00	30.000,00
15 121 122	HABITA CABO - CONSTRUINDO UM NOVO LAR				60.000,00	60.000,00
15 121 122 2.372	ASSISTÊNCIA TÉCNICA PARA HABITAÇÃO DE INTERESSE SOCIAL				60.000,00	60.000,00
3.3.50.00	Transferências a Instituições Privadas sem Fins Lucrativos				20.000,00	20.000,00
3.3.60.00	Transferências a Instituições Privadas com Fins Lucrativos				20.000,00	20.000,00
3.3.90.00	Aplicações Diretas				20.000,00	20.000,00
15 127	Ordenamento Territorial				40.000,00	40.000,00
15 127 54	ELABORAÇÃO DE PROJETOS ESPECIAIS DE DESENVOLVIMENTO TERRITORIAL				40.000,00	40.000,00
15 127 54 2.165	ELABORAÇÃO DE PROJETOS ESPECIAIS DE DESENVOLVIMENTO TERRITORIAL				20.000,00	20.000,00
3.3.90.00	Aplicações Diretas				20.000,00	20.000,00
15 127 54 2.373	ELABORAÇÃO E ACOMPANHAMENTO DE PROJETOS, PROGRAMAS E VIABILIZAÇÃO DE INVESTIMENTOS				20.000,00	20.000,00
3.3.90.00	Aplicações Diretas				20.000,00	20.000,00
16	Habitação				40.000,00	40.000,00
16 125	Normatização e Fiscalização				40.000,00	40.000,00
16 125 55	ELABORAÇÃO DE PLANOS E PROJETOS DE REGULARIZAÇÃO FUNDIÁRIA				40.000,00	40.000,00
16 125 55 2.167	ELABORAÇÃO DE PLANOS E PROJETOS DE REGULARIZAÇÃO FUNDIÁRIA				40.000,00	40.000,00
3.3.90.00	Aplicações Diretas				40.000,00	40.000,00
Total da unidade orçamentária				70.000,00	770.000,00	840.000,00

Unidade orçamentária: 5104 - FUNDO MUNICIPAL DE MEIO AMBIENTE

Código	Especificação	Não orçamentária	Operação especial	Projetos	Atividades	Total
18	Gestão Ambiental			5.000,00	795.000,00	800.000,00
18 122	Administração Geral			5.000,00	705.000,00	710.000,00
18 122 56	GESTÃO DO FUNDO MUNICIPAL DE MEIO AMBIENTE			5.000,00	705.000,00	710.000,00
18 122 56 1.155	APOIO ÀS AÇÕES DE INVESTIMENTO DO PROGRAMA GESTÃO DO FUNDO MUNICIPAL DE MEIO AMBIENTE			5.000,00		5.000,00
4.4.90.00	Aplicações Diretas			5.000,00		5.000,00

**Município do Cabo de Santo Agostinho**Praça Praça Ministro André Cavalcante, s/n - Centro - 54.505-320 - Cabo de Santo Agostinho/ PE
CNPJ: 11.294.402/0001-62 Fone: 8135249020

Usuário: willyane

Chave de autenticação: 1407-0872-602

086

Página

15 / 43

Programa de Trabalho de Governo

Valores em R\$ - Período: Orçamento/2024

Unidade orçamentária: 5104 - FUNDO MUNICIPAL DE MEIO AMBIENTE

Código	Especificação	Não orçamentária	Operação especial	Projetos	Atividades	Total
18 122 56 2.256	APOIO ÀS AÇÕES DE MANUTENÇÃO DO PROGRAMA GESTÃO DO FUNDO MUNICIPAL DE MEIO AMBIENTE				705.000,00	705.000,00
	3.3.50.00 Transferências a Instituições Privadas sem Fins Lucrativos				700.000,00	700.000,00
	3.3.90.00 Aplicações Diretas				5.000,00	5.000,00
18 541	Preservação e Conservação Ambiental				90.000,00	90.000,00
18 541 14	CABO RESPIRAR MELHOR				90.000,00	90.000,00
18 541 14 2.368	APOIO ÀS AÇÕES DE MANUTENÇÃO DO PROGRAMA CABO RESPIRAR MELHOR				90.000,00	90.000,00
	3.3.90.00 Aplicações Diretas				90.000,00	90.000,00
Total da unidade orçamentária				5.000,00	795.000,00	800.000,00

Unidade orçamentária: 6100 - GABINETE DO SECRETÁRIO MUNICIPAL DE GOVERNO E ORÇAMENTO PARTICIPATIVO

Código	Especificação	Não orçamentária	Operação especial	Projetos	Atividades	Total
4	Administração			10.000,00	1.664.000,00	1.674.000,00
4 121	Planejamento e Orçamento				100.000,00	100.000,00
4 121 57	GESTÃO DA POLÍTICA GOVERNAMENTAL				100.000,00	100.000,00
4 121 57 2.64	IMPLANTAR AÇÕES DE PLANEJAMENTO ESTRATÉGICO E MONITORAMENTO				100.000,00	100.000,00
	3.3.90.00 Aplicações Diretas				100.000,00	100.000,00
4 122	Administração Geral			10.000,00	1.564.000,00	1.574.000,00
4 122 58	APOIO ADMINISTRATIVO ÀS AÇÕES DO GABINETE DO SECRETÁRIO MUNICIPAL DE GOVERNO E ORÇAMENTO PARTICIPATIVO			10.000,00	1.564.000,00	1.574.000,00
4 122 58 1.154	APOIO AS AÇÕES DE INVESTIMENTO DA GESTÃO ADMINISTRATIVA DO GABINETE DO SECRETÁRIO MUNICIPAL DE GOVERNO E ORÇAMENTO PARTICIPATIVO			10.000,00		10.000,00
	4.4.90.00 Aplicações Diretas			10.000,00		10.000,00
4 122 58 8.140	APOIO AS AÇÕES DE MANUTENÇÃO DA GESTÃO ADMINISTRATIVA DO GABINETE DO SECRETÁRIO MUNICIPAL DE GOVERNO E ORÇAMENTO PARTICIPATIVO				778.000,00	778.000,00
	3.1.90.00 Aplicações Diretas				764.000,00	764.000,00
	3.1.91.00 Aplicação Direta Decorrente de Operação entre Órgãos, Fundos e Entidades Integrantes dos Orçamentos Fiscal e da Seguridade Social				4.000,00	4.000,00
	3.3.90.00 Aplicações Diretas				10.000,00	10.000,00
4 122 58 8.260	APOIO AS AÇÕES PARA O CUSTEIO DAS VERBAS INDENIZATÓRIAS				786.000,00	786.000,00
	3.3.90.00 Aplicações Diretas				786.000,00	786.000,00
Total da unidade orçamentária				10.000,00	1.664.000,00	1.674.000,00

Unidade orçamentária: 6101 - SECRETARIA EXECUTIVA DO ORÇAMENTO PARTICIPATIVO

Código	Especificação	Não orçamentária	Operação especial	Projetos	Atividades	Total
4	Administração			10.000,00	790.000,00	800.000,00
4 121	Planejamento e Orçamento			5.000,00	77.000,00	82.000,00
4 121 60	PARTICIPA CABO			5.000,00	77.000,00	82.000,00
4 121 60 1.156	CICLO DO ORÇAMENTO PARTICIPATIVO - PARTICIPA CABO DIGITAL			5.000,00		5.000,00
	4.4.90.00 Aplicações Diretas			5.000,00		5.000,00
4 121 60 2.120	CICLO DO ORÇAMENTO PARTICIPATIVO - PARTICIPA CABO				72.000,00	72.000,00
	3.3.90.00 Aplicações Diretas				72.000,00	72.000,00
4 121 60 2.121	COORDENAÇÃO DO PLANO DE INVESTIMENTO REGIONALIZADO (PIR/OP) A CARGO DAS SECRETARIAS MUNICIPAIS				5.000,00	5.000,00

**Município do Cabo de Santo Agostinho**Praça Praça Ministro André Cavalcante, s/n - Centro - 54.505-320 - Cabo de Santo Agostinho/ PE
CNPJ: 11.294.402/0001-62 Fone: 8135249020

Usuário: willyane

Chave de autenticação: 1407-0872-602

087

Página

16 / 43

Programa de Trabalho de Governo

Valores em R\$ - Período: Orçamento/2024

Unidade orçamentária: 6101 - SECRETARIA EXECUTIVA DO ORÇAMENTO PARTICIPATIVO

Código	Especificação	Não orçamentária	Operação especial	Projetos	Atividades	Total
3.3.90.00	Aplicações Diretas				5.000,00	5.000,00
4 122	Administração Geral			5.000,00	713.000,00	718.000,00
4 122 61	CONSTRUINDO UMA NOVA GESTÃO PARTICIPATIVA				5.000,00	5.000,00
4 122 61 2.122	APOIO ÀS COMISSÕES, FUNDOS, CONSELHOS MUNICIPAIS VINCULADOS AO ÓRGÃO E ENTIDADES POPULARES				5.000,00	5.000,00
3.3.90.00	Aplicações Diretas				5.000,00	5.000,00
4 122 62	APOIO ADMINISTRATIVO ÀS AÇÕES DA SECRETARIA EXECUTIVA DO ORÇAMENTO PARTICIPATIVO			5.000,00	708.000,00	713.000,00
4 122 62 1.158	APOIO AS AÇÕES DE INVESTIMENTO DA SECRETARIA EXECUTIVA DO PARTICIPA CABO			5.000,00		5.000,00
4.4.90.00	Aplicações Diretas			5.000,00		5.000,00
4 122 62 8.200	APOIO AS AÇÕES DE MANUTENÇÃO DA GESTÃO ADMINISTRATIVA DA SECRETARIA EXECUTIVA DO PARTICIPA CABO				318.000,00	318.000,00
3.1.90.00	Aplicações Diretas				300.000,00	300.000,00
3.1.91.00	Aplicação Direta Decorrente de Operação entre Órgãos, Fundos e Entidades Integrantes dos Orçamentos Fiscal e da Seguridade Social				8.000,00	8.000,00
3.3.90.00	Aplicações Diretas				10.000,00	10.000,00
4 122 62 8.261	APOIO AS AÇÕES PARA O CUSTEIO DAS VERBAS INDENIZATÓRIAS				390.000,00	390.000,00
3.3.90.00	Aplicações Diretas				390.000,00	390.000,00
Total da unidade orçamentária				10.000,00	790.000,00	800.000,00

Unidade orçamentária: 6103 - SECRETARIA EXECUTIVA DE ARTICULAÇÃO POLÍTICA

Código	Especificação	Não orçamentária	Operação especial	Projetos	Atividades	Total
4	Administração			10.000,00	866.000,00	876.000,00
4 121	Planejamento e Orçamento				50.000,00	50.000,00
4 121 63	ARTICULAÇÃO POLÍTICA				50.000,00	50.000,00
4 121 63 2.65	ARTICULAÇÃO POLÍTICA MUNICIPAL				50.000,00	50.000,00
3.3.90.00	Aplicações Diretas				50.000,00	50.000,00
4 122	Administração Geral			10.000,00	816.000,00	826.000,00
4 122 10060	APOIO ADMINISTRATIVO ÀS AÇÕES DA SECRETARIA EXECUTIVA DE ARTICULAÇÃO POLÍTICA			10.000,00	816.000,00	826.000,00
4 122 10060 1.391	APOIO AS AÇÕES DE INVESTIMENTO DA GESTÃO ADMINISTRATIVA DA SECRETARIA EXECUTIVA DE ARTICULAÇÃO POLÍTICA			10.000,00		10.000,00
4.4.90.00	Aplicações Diretas			10.000,00		10.000,00
4 122 10060 8.242	APOIO AS AÇÕES DE MANUTENÇÃO DA GESTÃO ADMINISTRATIVA DA SECRETARIA DE ARTICULAÇÃO POLÍTICA				361.000,00	361.000,00
3.1.90.00	Aplicações Diretas				297.000,00	297.000,00
3.1.91.00	Aplicação Direta Decorrente de Operação entre Órgãos, Fundos e Entidades Integrantes dos Orçamentos Fiscal e da Seguridade Social				5.000,00	5.000,00
3.3.90.00	Aplicações Diretas				59.000,00	59.000,00
4 122 10060 8.244	APOIO ÀS AÇÕES DE CUSTEIO DAS VERBAS INDENIZATÓRIAS				455.000,00	455.000,00
3.3.90.00	Aplicações Diretas				455.000,00	455.000,00
Total da unidade orçamentária				10.000,00	866.000,00	876.000,00

Unidade orçamentária: 7100 - GABINETE DO SECRETÁRIO MUNICIPAL DE INFRAESTRUTURA

Código	Especificação	Não orçamentária	Operação especial	Projetos	Atividades	Total
4	Administração				1.733.000,00	1.733.000,00
4 122	Administração Geral				1.733.000,00	1.733.000,00

**Município do Cabo de Santo Agostinho**Praça Praça Ministro André Cavalcante, s/n - Centro - 54.505-320 - Cabo de Santo Agostinho/ PE
CNPJ: 11.294.402/0001-62 Fone: 8135249020

Usuário: willyane

Chave de autenticação: 1407-0872-602

088

Página

17 / 43

Programa de Trabalho de Governo

Valores em R\$ - Período: Orçamento/2024

Unidade orçamentária: 7100 - GABINETE DO SECRETÁRIO MUNICIPAL DE INFRAESTRUTURA

Código	Especificação	Não orçamentária	Operação especial	Projetos	Atividades	Total
4 122 65	APOIO ADMINISTRATIVO ÀS AÇÕES DO GABINETE DO SECRETÁRIO MUNICIPAL DE INFRAESTRUTURA				1.733.000,00	1.733.000,00
4 122 65 8.70	APOIO AS AÇÕES DE MANUTENÇÃO DA GESTÃO ADMINISTRATIVA DO GABINETE DO SECRETÁRIO MUNICIPAL DE INFRAESTRUTURA				1.263.000,00	1.263.000,00
3.1.90.00	Aplicações Diretas				1.158.000,00	1.158.000,00
3.1.91.00	Aplicação Direta Decorrente de Operação entre Órgãos, Fundos e Entidades Integrantes dos Orçamentos Fiscal e da Seguridade Social				55.000,00	55.000,00
3.3.90.00	Aplicações Diretas				50.000,00	50.000,00
4 122 65 8.87	APOIO AS AÇÕES DE MANUTENÇÃO DA GESTÃO ADMINISTRATIVA DA SUPERINTENDÊNCIA DE HABITAÇÃO				50.000,00	50.000,00
4.4.90.00	Aplicações Diretas				50.000,00	50.000,00
4 122 65 8.264	APOIO AS AÇÕES PARA O CUSTEIO DAS VERBAS INDENIZATÓRIAS				420.000,00	420.000,00
3.3.90.00	Aplicações Diretas				420.000,00	420.000,00
Total da unidade orçamentária					1.733.000,00	1.733.000,00

Unidade orçamentária: 7101 - SECRETARIA EXECUTIVA DE OBRAS PÚBLICAS

Código	Especificação	Não orçamentária	Operação especial	Projetos	Atividades	Total
4	Administração		22.700.000,00		1.323.000,00	24.023.000,00
4 122	Administração Geral		22.700.000,00		1.323.000,00	24.023.000,00
4 122 67	APOIO ADMINISTRATIVO AS AÇÕES DA SECRETARIA EXECUTIVA DE OBRAS PÚBLICAS		22.700.000,00		1.323.000,00	24.023.000,00
4 122 67 0.1001	AMORTIZAÇÃO DE OPERAÇÃO DE CRÉDITO		22.700.000,00			22.700.000,00
3.2.90.00	Aplicações Diretas		11.450.000,00			11.450.000,00
4.6.90.00	Aplicações Diretas		11.250.000,00			11.250.000,00
4 122 67 8.80	APOIO AS AÇÕES DE MANUTENÇÃO DA GESTÃO ADMINISTRATIVA DA SECRETARIA EXECUTIVA DE OBRAS PÚBLICAS				723.000,00	723.000,00
3.1.90.00	Aplicações Diretas				600.000,00	600.000,00
3.1.91.00	Aplicação Direta Decorrente de Operação entre Órgãos, Fundos e Entidades Integrantes dos Orçamentos Fiscal e da Seguridade Social				43.000,00	43.000,00
3.3.90.00	Aplicações Diretas				80.000,00	80.000,00
4 122 67 8.268	APOIO ÀS AÇÕES DE CUSTEIO DAS VERBAS INDENIZATÓRIAS				600.000,00	600.000,00
3.3.90.00	Aplicações Diretas				600.000,00	600.000,00
15	Urbanismo			21.475.000,00		21.475.000,00
15 451	Infra-Estrutura Urbana			21.475.000,00		21.475.000,00
15 451 68	"ORLA"			5.000.000,00		5.000.000,00
15 451 68 3.36	IMPLEMENTAR AÇÕES DE MELHORAMENTO DOS ACESSOS VIÁRIOS A ORLA			5.000.000,00		5.000.000,00
4.4.90.00	Aplicações Diretas			5.000.000,00		5.000.000,00
15 451 69	URBANIZAÇÃO			130.000,00		130.000,00
15 451 69 3.144	CONSTRUIR E EQUIPAR PRAÇAS E PARQUES			130.000,00		130.000,00
4.4.90.00	Aplicações Diretas			130.000,00		130.000,00
15 451 70	MELHORIA DE VIAS PÚBLICAS			12.345.000,00		12.345.000,00
15 451 70 3.38	PAVIMENTAÇÃO E DRENAGEM DAS VIAS PÚBLICAS			12.345.000,00		12.345.000,00
4.4.90.00	Aplicações Diretas			12.345.000,00		12.345.000,00
15 451 71	ELABORAÇÃO E SUPERVISÃO DE PROJETOS			4.000.000,00		4.000.000,00
15 451 71 3.143	PROJETOS E SERVIÇOS TÉCNICOS DE OBRAS PÚBLICAS			4.000.000,00		4.000.000,00
4.4.90.00	Aplicações Diretas			4.000.000,00		4.000.000,00

**Município do Cabo de Santo Agostinho**Praça Praça Ministro André Cavalcante, s/n - Centro - 54.505-320 - Cabo de Santo Agostinho/ PE
CNPJ: 11.294.402/0001-62 Fone: 8135249020

Usuário: willyane

Chave de autenticação: 1407-0872-602

089

Página

18 / 43

Programa de Trabalho de Governo

Valores em R\$ - Período: Orçamento/2024

Unidade orçamentária: 7101 - SECRETARIA EXECUTIVA DE OBRAS PÚBLICAS

Código	Especificação	Não orçamentária	Operação especial	Projetos	Atividades	Total
17	Saneamento			1.900.000,00		1.900.000,00
17 543	Recuperação de Áreas Degradadas			1.900.000,00		1.900.000,00
17 543 73	REDUÇÃO DAS ÁREAS DE RISCO			1.900.000,00		1.900.000,00
17 543 73 3.35	MELHORIA DO SISTEMA DE MACRO, MICRO DRENAGEM E ENCOSTAS			1.900.000,00		1.900.000,00
4.4.90.00	Aplicações Diretas			1.900.000,00		1.900.000,00
Total da unidade orçamentária			22.700.000,00	23.375.000,00	1.323.000,00	47.398.000,00

Unidade orçamentária: 7102 - SECRETARIA EXECUTIVA DE LIMPEZA PÚBLICA

Código	Especificação	Não orçamentária	Operação especial	Projetos	Atividades	Total
4	Administração			10.000,00	1.400.000,00	1.410.000,00
4 122	Administração Geral			10.000,00	1.400.000,00	1.410.000,00
4 122 75	APOIO ADMINISTRATIVO ÀS AÇÕES DA SECRETARIA EXECUTIVA DE LIMPEZA PÚBLICA			10.000,00	1.400.000,00	1.410.000,00
4 122 75 1.191	APOIO AS AÇÕES DE INVESTIMENTO DA GESTÃO ADMINISTRATIVA DA SECRETARIA EXECUTIVA DE LIMPEZA PÚBLICA			10.000,00		10.000,00
4.4.90.00	Aplicações Diretas			10.000,00		10.000,00
4 122 75 8.74	APOIO AS AÇÕES DE MANUTENÇÃO DA GESTÃO ADMINISTRATIVA DA SECRETARIA EXECUTIVA DE LIMPEZA PÚBLICA				940.000,00	940.000,00
3.1.90.00	Aplicações Diretas				790.000,00	790.000,00
3.1.91.00	Aplicação Direta Decorrente de Operação entre Órgãos, Fundos e Entidades Integrantes dos Orçamentos Fiscal e da Seguridade Social				140.000,00	140.000,00
3.3.90.00	Aplicações Diretas				10.000,00	10.000,00
4 122 75 8.267	APOIO ÀS AÇÕES DE CUSTEIO DAS VERBAS INDENIZATÓRIAS				460.000,00	460.000,00
3.3.90.00	Aplicações Diretas				460.000,00	460.000,00
15	Urbanismo			20.000,00	72.050.000,00	72.070.000,00
15 452	Serviços Urbanos			20.000,00	72.050.000,00	72.070.000,00
15 452 76	LIMPEZA URBANA E DESTINAÇÃO DE RESÍDUOS SÓLIDOS			20.000,00	72.050.000,00	72.070.000,00
15 452 76 1.192	AQUISIÇÃO DE EQUIPAMENTOS PARA LIMPEZA URBANA			20.000,00		20.000,00
4.4.90.00	Aplicações Diretas			20.000,00		20.000,00
15 452 76 2.383	APOIO ÀS AÇÕES VOLTADAS PARA EDUCAÇÃO AMBIENTAL				50.000,00	50.000,00
3.3.90.00	Aplicações Diretas				50.000,00	50.000,00
15 452 76 4.72	COLETA, TRANSPORTE E DISPOSIÇÃO FINAL DO LIXO				72.000.000,00	72.000.000,00
3.3.90.00	Aplicações Diretas				72.000.000,00	72.000.000,00
Total da unidade orçamentária				30.000,00	73.450.000,00	73.480.000,00

Unidade orçamentária: 7103 - SUPERINTENDÊNCIA DE HABITAÇÃO

Código	Especificação	Não orçamentária	Operação especial	Projetos	Atividades	Total
4	Administração				642.000,00	642.000,00
4 122	Administração Geral				642.000,00	642.000,00
4 122 77	APOIO ADMINISTRATIVO ÀS AÇÕES DA SUPERINTENDÊNCIA DE HABITAÇÃO				642.000,00	642.000,00
4 122 77 8.87	APOIO AS AÇÕES DE MANUTENÇÃO DA GESTÃO ADMINISTRATIVA DA SUPERINTENDÊNCIA DE HABITAÇÃO				437.000,00	437.000,00
3.1.90.00	Aplicações Diretas				145.000,00	145.000,00
3.1.91.00	Aplicação Direta Decorrente de Operação entre Órgãos, Fundos e Entidades Integrantes dos Orçamentos Fiscal e da Seguridade Social				42.000,00	42.000,00
3.3.90.00	Aplicações Diretas				250.000,00	250.000,00
4 122 77 8.270	APOIO ÀS AÇÕES DE CUSTEIO DAS VERBAS INDENIZATÓRIAS				205.000,00	205.000,00

**Município do Cabo de Santo Agostinho**Praça Praça Ministro André Cavalcante, s/n - Centro - 54.505-320 - Cabo de Santo Agostinho/ PE
CNPJ: 11.294.402/0001-62 Fone: 8135249020

Usuário: willyane

Chave de autenticação: 1407-0872-602

090

Página

19 / 43

Programa de Trabalho de Governo

Valores em R\$ - Período: Orçamento/2024

Unidade orçamentária: 7103 - SUPERINTENDÊNCIA DE HABITAÇÃO

Código	Especificação	Não orçamentária	Operação especial	Projetos	Atividades	Total
3.3.90.00	Aplicações Diretas				205.000,00	205.000,00
15	Urbanismo			210.000,00	400.000,00	610.000,00
15 451	Infra-Estrutura Urbana			210.000,00	400.000,00	610.000,00
15 451 78	OBRAS DE INFRAESTRUTURA URBANA			210.000,00	400.000,00	610.000,00
15 451 78 1.218	EXECUTAR OBRAS DE INFRAESTRUTURA URBANA			210.000,00		210.000,00
4.4.90.00	Aplicações Diretas			210.000,00		210.000,00
15 451 78 8.273	APOIO AS AÇÕES SOCIO-EDUCATIVA PARA ACOMPANHAMENTO DE OBRAS				400.000,00	400.000,00
3.3.90.00	Aplicações Diretas				400.000,00	400.000,00
16	Habitação			20.000,00	1.020.000,00	1.040.000,00
16 482	Habitação Urbana			20.000,00	1.020.000,00	1.040.000,00
16 482 82	PLANO LOCAL DE HABITAÇÃO DE INTERESSE SOCIAL				410.000,00	410.000,00
16 482 82 2.391	REGULARIZAÇÃO URBANÍSTICA E FUNDIÁRIA DE ASSENTAMENTOS HABITACIONAIS A POPULAÇÃO DE MENOR RENDA NO MUNICÍPIO				410.000,00	410.000,00
3.3.90.00	Aplicações Diretas				410.000,00	410.000,00
16 482 10062	CONSTRUINDO UMA MORADIA DIGNA			20.000,00	610.000,00	630.000,00
16 482 10062 2.417	APOIO AS AÇÕES DE MANUTENÇÃO DO PROGRAMA CONSTRUINDO UMA MORADIA DIGNA				610.000,00	610.000,00
3.3.90.00	Aplicações Diretas				610.000,00	610.000,00
16 482 10062 3.148	APOIO AS AÇÕES DE INVESTIMENTO DO PROGRAMA CONSTRUINDO UMA MORADIA DIGNA			20.000,00		20.000,00
4.4.90.00	Aplicações Diretas			20.000,00		20.000,00
Total da unidade orçamentária				230.000,00	2.062.000,00	2.292.000,00

Unidade orçamentária: 7104 - FUNDO MUNICIPAL DE INVESTIMENTO - FMI

Código	Especificação	Não orçamentária	Operação especial	Projetos	Atividades	Total
15	Urbanismo			1.020.000,00		1.020.000,00
15 451	Infra-Estrutura Urbana			1.020.000,00		1.020.000,00
15 451 81	FORTELECIMENTO DO DESENVOLVIMENTO EM ÁREAS ESTRATÉGICAS DO FUNDO MUNICIPAL DE INVESTIMENTO (FMI)			1.020.000,00		1.020.000,00
15 451 81 3.145	DESENVOLVIMENTO DAS AÇÕES SOCIAIS EM ÁREAS ESTRATÉGICAS			1.020.000,00		1.020.000,00
4.4.90.00	Aplicações Diretas			1.020.000,00		1.020.000,00
Total da unidade orçamentária				1.020.000,00		1.020.000,00

Unidade orçamentária: 7105 - FUNDO MUNICIPAL DE HABITAÇÃO DE INTERESSE SOCIAL - FMHIS

Código	Especificação	Não orçamentária	Operação especial	Projetos	Atividades	Total
15	Urbanismo			5.000,00	20.000,00	25.000,00
15 451	Infra-Estrutura Urbana			5.000,00	20.000,00	25.000,00
15 451 82	PLANO LOCAL DE HABITAÇÃO DE INTERESSE SOCIAL			5.000,00	20.000,00	25.000,00
15 451 82 1.51	OBRAS DE URBANIZAÇÃO EM ASSENTAMENTOS PRECÁRIOS			5.000,00		5.000,00
4.4.90.00	Aplicações Diretas			5.000,00		5.000,00
15 451 82 2.132	REGULARIZAÇÃO URBANÍSTICA E FUNDIÁRIA DE ASSENTAMENTOS HABITACIONAIS DA POPULAÇÃO DE MENOR RENDA DO MUNICÍPIO				10.000,00	10.000,00
3.3.90.00	Aplicações Diretas				10.000,00	10.000,00
15 451 82 2.284	APOIO ÀS AÇÕES DO PROGRAMA PLANO LOCAL DE HABITAÇÃO DE INTERESSE SOCIAL				10.000,00	10.000,00
3.3.90.00	Aplicações Diretas				10.000,00	10.000,00

**Município do Cabo de Santo Agostinho**Praça Praça Ministro André Cavalcante, s/n - Centro - 54.505-320 - Cabo de Santo Agostinho/ PE
CNPJ: 11.294.402/0001-62 Fone: 8135249020

Usuário: willyane

Chave de autenticação: 1407-0872-602

091

Página

20 / 43

Programa de Trabalho de Governo

Valores em R\$ - Período: Orçamento/2024

Unidade orçamentária: 7105 - FUNDO MUNICIPAL DE HABITAÇÃO DE INTERESSE SOCIAL - FMHIS

Código	Especificação	Não orçamentária	Operação especial	Projetos	Atividades	Total
16	Habitação			10.000,00	10.000,00	20.000,00
16 482	Habitação Urbana			10.000,00	10.000,00	20.000,00
16 482 82	PLANO LOCAL DE HABITAÇÃO DE INTERESSE SOCIAL			10.000,00	10.000,00	20.000,00
16 482 82 1.52	EXPANSÃO HABITACIONAL DE INTERESSE SOCIAL			10.000,00		10.000,00
4.4.90.00	Aplicações Diretas			10.000,00		10.000,00
16 482 82 2.133	MANUTENÇÃO DAS AÇÕES ADMINISTRATIVAS DO FMHIS				10.000,00	10.000,00
3.3.90.00	Aplicações Diretas				10.000,00	10.000,00
Total da unidade orçamentária				15.000,00	30.000,00	45.000,00

Unidade orçamentária: 8100 - SECRETARIA MUNICIPAL DE DEFESA SOCIAL - ADMINISTRAÇÃO DIRETA

Código	Especificação	Não orçamentária	Operação especial	Projetos	Atividades	Total
4	Administração			170.000,00	38.800.000,00	38.970.000,00
4 122	Administração Geral			120.000,00	38.500.000,00	38.620.000,00
4 122 83	APOIO ADMINISTRATIVO ÀS AÇÕES DA SECRETARIA MUNICIPAL DE DEFESA SOCIAL			120.000,00	38.500.000,00	38.620.000,00
4 122 83 1.182	APOIO AS AÇÕES DE INVESTIMENTO DA GESTÃO ADMINISTRATIVA DA SECRETARIA MUNICIPAL DE DEFESA SOCIAL			120.000,00		120.000,00
4.4.90.00	Aplicações Diretas			120.000,00		120.000,00
4 122 83 8.95	APOIO AS AÇÕES DE MANUTENÇÃO DA GESTÃO ADMINISTRATIVA DA SECRETARIA MUNICIPAL DE DEFESA SOCIAL				37.500.000,00	37.500.000,00
3.1.90.00	Aplicações Diretas				33.000.000,00	33.000.000,00
3.1.91.00	Aplicação Direta Decorrente de Operação entre Órgãos, Fundos e Entidades Integrantes dos Orçamentos Fiscal e da Seguridade Social				4.100.000,00	4.100.000,00
3.3.90.00	Aplicações Diretas				400.000,00	400.000,00
4 122 83 8.265	APOIO AS AÇÕES PARA O CUSTEIO DAS VERBAS INDENIZATÓRIAS				1.000.000,00	1.000.000,00
3.3.90.00	Aplicações Diretas				1.000.000,00	1.000.000,00
4 128	Formação de Recursos Humanos			50.000,00	300.000,00	350.000,00
4 128 150	QUALIFICAÇÃO PARA UMA NOVA HISTÓRIA			50.000,00	300.000,00	350.000,00
4 128 150 1.362	APOIO AS AÇÕES DE INVESTIMENTO DO PROGRAMA QUALIFICAÇÃO PARA UMA NOVA HISTÓRIA			50.000,00		50.000,00
4.4.90.00	Aplicações Diretas			50.000,00		50.000,00
4 128 150 2.376	APOIO AS AÇÕES DE MANUTENÇÃO DO PROGRAMA QUALIFICAÇÃO PARA UMA NOVA HISTÓRIA				300.000,00	300.000,00
3.3.90.00	Aplicações Diretas				300.000,00	300.000,00
6	Segurança Pública			900.000,00	4.085.000,00	4.985.000,00
6 131	Comunicação Social				105.000,00	105.000,00
6 131 85	ARTICULANDO COM A SOCIEDADE NA CONSTRUÇÃO DE UMA NOVA HISTÓRIA				105.000,00	105.000,00
6 131 85 2.276	APOIO ÀS AÇÕES DE MANUTENÇÃO DO PROGRAMA ARTICULANDO COM A SOCIEDADE NA CONSTRUÇÃO DE UMA NOVA HISTÓRIA				105.000,00	105.000,00
3.3.50.00	Transferências a Instituições Privadas sem Fins Lucrativos				100.000,00	100.000,00
3.3.90.00	Aplicações Diretas				5.000,00	5.000,00
6 181	Policiamento			200.000,00	880.000,00	1.080.000,00
6 181 86	UMA NOVA HISTÓRIA NA SEGURANÇA PÚBLICA MUNICIPAL			50.000,00		50.000,00
6 181 86 1.189	CONSTRUIR, EQUIPAR E REFORMAR A SEDE DA SMDS, COMANDO DA GUARDA MUNICIPAL, ACADEMIA DA GUARDA MUNICIPAL, NÚCLEOS DE APOIO E ÓRGÃOS LIGADOS A SMDS			50.000,00		50.000,00

**Município do Cabo de Santo Agostinho**Praça Praça Ministro André Cavalcante, s/n - Centro - 54.505-320 - Cabo de Santo Agostinho/ PE
CNPJ: 11.294.402/0001-62 Fone: 8135249020

Usuário: willyane

Chave de autenticação: 1407-0872-602

092

Página

21 / 43

Programa de Trabalho de Governo

Valores em R\$ - Período: Orçamento/2024

Unidade orçamentária: 8100 - SECRETARIA MUNICIPAL DE DEFESA SOCIAL - ADMINISTRAÇÃO DIRETA

Código	Especificação	Não orçamentária	Operação especial	Projetos	Atividades	Total
	4.4.90.00 Aplicações Diretas			50.000,00		50.000,00
6 181 87	INTELIGÊNCIA ESTRATÉGICA NO COMBATE Á CRIMINALIDADE			70.000,00	50.000,00	120.000,00
6 181 87 1.184	APOIO ÀS AÇÕES DE INVESTIMENTO DO PROGRAMA INTELIGÊNCIA ESTRATÉGICA NO COMBATE A CRIMINALIDADE			70.000,00		70.000,00
	4.4.90.00 Aplicações Diretas			70.000,00		70.000,00
6 181 87 2.277	APOIO ÀS AÇÕES DE MANUTENÇÃO DO PROGRAMA INTELIGÊNCIA ESTRATÉGICA NO COMBATE A CRIMINALIDADE				50.000,00	50.000,00
	3.3.90.00 Aplicações Diretas				50.000,00	50.000,00
6 181 88	GUARDA MUNICIPAL - PROTETORA, COMPANHEIRA E AMIGA			80.000,00	830.000,00	910.000,00
6 181 88 1.185	APOIO ÀS AÇÕES DE INVESTIMENTO DO PROGRAMA GUARDA MUNICIPAL - PROTETORA, COMPANHEIRA E AMIGA			80.000,00		80.000,00
	4.4.90.00 Aplicações Diretas			80.000,00		80.000,00
6 181 88 2.278	APOIO ÀS AÇÕES DE MANUTENÇÃO DO PROGRAMA GUARDA MUNICIPAL - PROTETORA, COMPANHEIRA E AMIGA				830.000,00	830.000,00
	3.3.90.00 Aplicações Diretas				830.000,00	830.000,00
6 182	Defesa Civil			680.000,00	600.000,00	1.280.000,00
6 182 89	DEFESA CIVIL E SALVAMENTO AQUÁTICO			680.000,00	600.000,00	1.280.000,00
6 182 89 1.186	APOIO ÀS AÇÕES DE INVESTIMENTO DA DEFESA CIVIL E SALVAMENTO AQUÁTICO			680.000,00		680.000,00
	4.4.90.00 Aplicações Diretas			680.000,00		680.000,00
6 182 89 2.279	APOIO ÀS AÇÕES DE MANUTENÇÃO DA DEFESA CIVIL E SALVAMENTO AQUÁTICO				600.000,00	600.000,00
	3.3.90.00 Aplicações Diretas				600.000,00	600.000,00
6 183	Informação e Inteligência			20.000,00	2.500.000,00	2.520.000,00
6 183 90	DE OLHO NA SEGURANÇA			20.000,00	2.500.000,00	2.520.000,00
6 183 90 1.187	APOIO AS AÇÕES DE INVESTIMENTO DO PROGRAMA DE OLHO NA SEGURANÇA			20.000,00		20.000,00
	4.4.90.00 Aplicações Diretas			20.000,00		20.000,00
6 183 90 2.280	APOIO ÀS AÇÕES DE MANUTENÇÃO DO PROGRAMA DE OLHO NA SEGURANÇA				2.500.000,00	2.500.000,00
	3.3.90.00 Aplicações Diretas				2.500.000,00	2.500.000,00
26	Transporte			50.000,00	1.000.000,00	1.050.000,00
26 452	Serviços Urbanos			50.000,00	1.000.000,00	1.050.000,00
26 452 91	TRANSPORTE E TRÂNSITO DEMOCRÁTICO POPULAR			50.000,00	1.000.000,00	1.050.000,00
26 452 91 1.183	APOIO AS AÇÕES DE INVESTIMENTO DO SISTEMA DE TRANSPORTE PÚBLICO DE PASSAGEIROS E DO TRÂNSITO.			50.000,00		50.000,00
	4.4.90.00 Aplicações Diretas			50.000,00		50.000,00
26 452 91 2.275	APOIO AS AÇÕES DE MANUTENÇÃO DO SISTEMA DE TRANSPORTE PÚBLICO DE PASSAGEIROS E DO TRÂNSITO				1.000.000,00	1.000.000,00
	3.3.90.00 Aplicações Diretas				1.000.000,00	1.000.000,00
Total da unidade orçamentária				1.120.000,00	43.885.000,00	45.005.000,00

Unidade orçamentária: 9100 - SECRETARIA MUNICIPAL DE COORDENAÇÃO REGIONAL E SERVIÇO PÚBLICO - ADMINISTRAÇÃO DIRETA

Código	Especificação	Não orçamentária	Operação especial	Projetos	Atividades	Total
15	Urbanismo			36.610.000,00	7.030.000,00	43.640.000,00
15 451	Infra-Estrutura Urbana			22.260.000,00	810.000,00	23.070.000,00
15 451 43	CONSTRUINDO JUNTOS			10.000,00	10.000,00	20.000,00

**Programa de Trabalho de Governo**

Valores em R\$ - Período: Orçamento/2024

Unidade orçamentária: 9100-SECRETARIA MUNICIPAL DE COORDENAÇÃO REGIONAL E SERVIÇO PÚBLICO - ADMINISTRAÇÃO DIRETA

Código	Especificação	Não orçamentária	Operação especial	Projetos	Atividades	Total
15 451 43 2.349	APOIO AS AÇÕES DE MANUTENÇÃO DA EXECUÇÃO COMUNITÁRIA DE OBRAS E SERVIÇOS PÚBLICOS				10.000,00	10.000,00
	3.3.90.00 Aplicações Diretas				10.000,00	10.000,00
15 451 43 3.146	APOIO AS AÇÕES DE INVESTIMENTO DA EXECUÇÃO COMUNITÁRIA DE OBRAS E SERVIÇOS PÚBLICOS			10.000,00		10.000,00
	4.4.90.00 Aplicações Diretas			10.000,00		10.000,00
15 451 93	MANUTENÇÃO E RECUPERAÇÃO DE VIAS PÚBLICAS			15.150.000,00	500.000,00	15.650.000,00
15 451 93 1.77	RECUPERAÇÃO DE VIAS PÚBLICAS			15.150.000,00		15.150.000,00
	4.4.90.00 Aplicações Diretas			15.150.000,00		15.150.000,00
15 451 93 4.74	MANUTENÇÃO DE VIAS PÚBLICAS				500.000,00	500.000,00
	3.3.90.00 Aplicações Diretas				500.000,00	500.000,00
15 451 95	REVITALIZAÇÃO E AMPLIAÇÃO DE EDIFICAÇÕES MUNICIPAIS			5.000.000,00	200.000,00	5.200.000,00
15 451 95 2.171	RECUPERAÇÃO E MELHORIA DE PRÉDIOS				200.000,00	200.000,00
	3.3.90.00 Aplicações Diretas				200.000,00	200.000,00
15 451 95 3.22	AQUISIÇÃO, AMPLIAÇÃO, REFORMA, RECUPERAÇÃO E MELHORIA DE PRÉDIOS			5.000.000,00		5.000.000,00
	4.4.90.00 Aplicações Diretas			5.000.000,00		5.000.000,00
15 451 96	MELHORIA URBANA E ACESSIBILIDADE			100.000,00	100.000,00	200.000,00
15 451 96 1.78	APOIO AS AÇÕES DE INVESTIMENTO DE MELHORIA URBANA E ACESSIBILIDADE			100.000,00		100.000,00
	4.4.90.00 Aplicações Diretas			100.000,00		100.000,00
15 451 96 4.76	APOIO AS AÇÕES DE MELHORIA URBANA E ACESSIBILIDADE				100.000,00	100.000,00
	3.3.90.00 Aplicações Diretas				100.000,00	100.000,00
15 451 97	CEMITÉRIOS PÚBLICOS			2.000.000,00		2.000.000,00
15 451 97 1.198	CONSTRUÇÃO, REFORMA OU AMPLIAÇÃO DO CEMITÉRIO			2.000.000,00		2.000.000,00
	4.4.90.00 Aplicações Diretas			2.000.000,00		2.000.000,00
15 452	Serviços Urbanos			14.250.000,00	6.160.000,00	20.410.000,00
15 452 97	CEMITÉRIOS PÚBLICOS				150.000,00	150.000,00
15 452 97 2.66	APOIO AS AÇÕES DE INVESTIMENTO DA GESTÃO E MANUTENÇÃO DE CEMITÉRIO				100.000,00	100.000,00
	4.4.90.00 Aplicações Diretas				100.000,00	100.000,00
15 452 97 4.82	APOIO AS AÇÕES DE GESTÃO E MANUTENÇÃO DE CEMITÉRIO				50.000,00	50.000,00
	3.3.90.00 Aplicações Diretas				50.000,00	50.000,00
15 452 98	APOIO ADMINISTRATIVO ÀS AÇÕES DA SECRETARIA MUNICIPAL DE COORDENAÇÃO REGIONAL E SERVIÇOS PÚBLICOS			100.000,00	5.010.000,00	5.110.000,00
15 452 98 1.70	APOIO AS AÇÕES DE INVESTIMENTO DA SECRETARIA MUNICIPAL DE COORDENAÇÃO REGIONAL E SERVIÇOS PÚBLICOS			100.000,00		100.000,00
	4.4.90.00 Aplicações Diretas			100.000,00		100.000,00
15 452 98 8.77	APOIO AS AÇÕES DE MANUTENÇÃO DA SECRETARIA MUNICIPAL DE COORDENAÇÃO REGIONAL E SERVIÇOS PÚBLICOS				4.685.000,00	4.685.000,00
	3.1.90.00 Aplicações Diretas				4.100.000,00	4.100.000,00
	3.1.91.00 Aplicação Direta Decorrente de Operação entre Órgãos, Fundos e Entidades Integrantes dos Orçamentos Fiscal e da Seguridade Social				425.000,00	425.000,00
	3.3.90.00 Aplicações Diretas				160.000,00	160.000,00
15 452 98 8.271	APOIO ÀS AÇÕES DE CUSTEIO DAS VERBAS INDENIZATÓRIAS				325.000,00	325.000,00
	3.3.90.00 Aplicações Diretas				325.000,00	325.000,00

**Município do Cabo de Santo Agostinho**Praça Praça Ministro André Cavalcante, s/n - Centro - 54.505-320 - Cabo de Santo Agostinho/ PE
CNPJ: 11.294.402/0001-62 Fone: 8135249020

Usuário: willyane

Chave de autenticação: 1407-0872-602

094

Página

23 / 43

Programa de Trabalho de Governo

Valores em R\$ - Período: Orçamento/2024

Unidade orçamentária: 9100- SECRETARIA MUNICIPAL DE COORDENAÇÃO REGIONAL E SERVIÇO PÚBLICO - ADMINISTRAÇÃO DIRETA

Código	Especificação	Não orçamentária	Operação especial	Projetos	Atividades	Total
15 452 99	URBANISMO E REQUALIFICAÇÃO DE ESPAÇOS PÚBLICOS			14.150.000,00	1.000.000,00	15.150.000,00
15 452 99 1.69	APOIO ÀS GERÊNCIAS REGIONAIS - REVITALIZAÇÃO DE ESPAÇOS, PRAÇAS E VIAS PÚBLICAS			14.000.000,00		14.000.000,00
	4.4.90.00 Aplicações Diretas			14.000.000,00		14.000.000,00
15 452 99 1.199	APOIO ÀS AÇÕES DE INVESTIMENTO DAS GERÊNCIAS REGIONAIS			150.000,00		150.000,00
	4.4.90.00 Aplicações Diretas			150.000,00		150.000,00
15 452 99 2.293	APOIO ÀS AÇÕES DE MANUTENÇÃO DAS GERÊNCIAS REGIONAIS				1.000.000,00	1.000.000,00
	3.3.90.00 Aplicações Diretas				1.000.000,00	1.000.000,00
15 541	Preservação e Conservação Ambiental			100.000,00	60.000,00	160.000,00
15 541 100	ARBORIZAÇÃO URBANA			100.000,00	60.000,00	160.000,00
15 541 100 1.83	APOIO AS AÇÕES DE INVESTIMENTO - CIDADE VERDE			100.000,00		100.000,00
	4.4.90.00 Aplicações Diretas			100.000,00		100.000,00
15 541 100 4.73	APOIO AS AÇÕES DE MANUTENÇÃO - CIDADE VERDE				60.000,00	60.000,00
	3.3.90.00 Aplicações Diretas				60.000,00	60.000,00
25	Energia			100.000,00	11.000.000,00	11.100.000,00
25 452	Serviços Urbanos			100.000,00	11.000.000,00	11.100.000,00
25 452 101	ELETRIFICAÇÃO RURAL E URBANA – ILUMINAÇÃO PÚBLICA			100.000,00	11.000.000,00	11.100.000,00
25 452 101 1.209	APOIO AS AÇÕES DE INVESTIMENTO - CIDADE ILUMINADA			100.000,00		100.000,00
	4.4.90.00 Aplicações Diretas			100.000,00		100.000,00
25 452 101 4.311	APOIO AS AÇÕES DE MANUTENÇÃO - CIDADE ILUMINADA				11.000.000,00	11.000.000,00
	3.3.90.00 Aplicações Diretas				11.000.000,00	11.000.000,00
Total da unidade orçamentária				36.710.000,00	18.030.000,00	54.740.000,00

Unidade orçamentária: 10100- GABINETE DO SECRETÁRIO MUNICIPAL DE PROGRAMAS SOCIAIS

Código	Especificação	Não orçamentária	Operação especial	Projetos	Atividades	Total
8	Assistência Social			20.000,00	18.049.000,00	18.069.000,00
8 122	Administração Geral			20.000,00	16.871.000,00	16.891.000,00
8 122 103	APOIO ADMINISTRATIVO DA SMPROS E APOIO OPERACIONAL AOS FUNDOS VINCULADOS À ASSISTÊNCIA SOCIAL			20.000,00	16.871.000,00	16.891.000,00
8 122 103 1.173	APOIO AS AÇÕES DE INVESTIMENTO DA GESTÃO ADMINISTRATIVA DA SMPROS E APOIO OPERACIONAL AOS FUNDOS VINCULADOS A ASSISTÊNCIA SOCIAL			20.000,00		20.000,00
	4.4.90.00 Aplicações Diretas			20.000,00		20.000,00
8 122 103 8.238	APOIO AS AÇÕES DE MANUTENÇÃO DA GESTÃO ADMINISTRATIVA DA SMPROS E APOIO OPERACIONAL AOS FUNDOS VINCULADOS A ASSISTÊNCIA SOCIAL				15.271.000,00	15.271.000,00
	3.1.90.00 Aplicações Diretas				10.262.000,00	10.262.000,00
	3.1.91.00 Aplicação Direta Decorrente de Operação entre Órgãos, Fundos e Entidades Integrantes dos Orçamentos Fiscal e da Seguridade Social				552.000,00	552.000,00
	3.3.90.00 Aplicações Diretas				4.457.000,00	4.457.000,00
8 122 103 8.262	APOIO AS AÇÕES PARA O CUSTEIO DAS VERBAS INDENIZATÓRIAS				1.600.000,00	1.600.000,00
	3.3.90.00 Aplicações Diretas				1.600.000,00	1.600.000,00
8 244	Assistência Comunitária				1.178.000,00	1.178.000,00
8 244 106	CALAMIDADE PÚBLICA E ASSISTÊNCIA SOCIAL				1.178.000,00	1.178.000,00
8 244 106 2.267	APOIO AS AÇÕES DO PROGRAMA CALAMIDADE PÚBLICA E ASSISTÊNCIA SOCIAL				1.178.000,00	1.178.000,00
	3.3.50.00 Transferências a Instituições Privadas sem Fins Lucrativos				1.158.000,00	1.158.000,00

**Município do Cabo de Santo Agostinho**Praça Praça Ministro André Cavalcante, s/n - Centro - 54.505-320 - Cabo de Santo Agostinho/ PE
CNPJ: 11.294.402/0001-62 Fone: 8135249020

Usuário: willyane

Chave de autenticação: 1407-0872-602

095

Página

24 / 43

Programa de Trabalho de Governo

Valores em R\$ - Período: Orçamento/2024

Unidade orçamentária: 10100 - GABINETE DO SECRETÁRIO MUNICIPAL DE PROGRAMAS SOCIAIS

Código	Especificação	Não orçamentária	Operação especial	Projetos	Atividades	Total
3.3.90.00	Aplicações Diretas				20.000,00	20.000,00
Total da unidade orçamentária				20.000,00	18.049.000,00	18.069.000,00

Unidade orçamentária: 10200 - FUNDO MUNICIPAL DOS DIREITOS DA PESSOA IDOSA - FUMDIPI/CABO

Código	Especificação	Não orçamentária	Operação especial	Projetos	Atividades	Total
8	Assistência Social			5.000,00	373.000,00	378.000,00
8 241	Assistência ao Idoso			5.000,00	373.000,00	378.000,00
8 241 92	APOIO ADMINSTRATIVO AO FUNDO MUNICIPAL DOS DIREITOS DA PESSOA IDOSA - FUMDIPI/CABO			5.000,00	373.000,00	378.000,00
8 241 92 1.371	APOIO AS AÇÕES DE INVESTIMENTO DO FUNDO MUNICIPAL DOS DIREITOS DA PESSOA IDOSA - FUMDIPI/CABO			5.000,00		5.000,00
4.4.90.00	Aplicações Diretas			5.000,00		5.000,00
8 241 92 2.382	APOIO AS AÇÕES DE MANUTENÇÃO DO FUNDO MUNICIPAL DOS DIREITOS DA PESSOA IDOSA - FUMDIPI/CABO				373.000,00	373.000,00
3.3.50.00	Transferências a Instituições Privadas sem Fins Lucrativos				236.000,00	236.000,00
3.3.90.00	Aplicações Diretas				137.000,00	137.000,00
Total da unidade orçamentária				5.000,00	373.000,00	378.000,00

Unidade orçamentária: 30100 - SECRETARIA MUNICIPAL DE EDUCAÇÃO

Código	Especificação	Não orçamentária	Operação especial	Projetos	Atividades	Total
12	Educação			31.312.000,00	106.746.570,00	138.058.570,00
12 306	Alimentação e Nutrição				22.020.000,00	22.020.000,00
12 306 107	ALIMENTAÇÃO ESCOLAR				22.020.000,00	22.020.000,00
12 306 107 4.182	AÇÕES DE GARANTIA DA ALIMENTAÇÃO ESCOLAR				22.020.000,00	22.020.000,00
3.3.90.00	Aplicações Diretas				22.020.000,00	22.020.000,00
12 361	Ensino Fundamental			25.850.000,00	79.440.570,00	105.290.570,00
12 361 94	PROGRAMA DE APOIO AS AÇÕES COMPLEMENTARES À ESCOLA				680.000,00	680.000,00
12 361 94 2.381	MANUTENÇÃO AO PROGRAMA DE APOIO AS AÇÕES COMPLEMENTARES DA EDUCAÇÃO.				680.000,00	680.000,00
3.3.90.00	Aplicações Diretas				680.000,00	680.000,00
12 361 105	PROMOÇÃO DO ENSINO FUNDAMENTAL DE QUALIDADE			24.400.000,00	50.350.570,00	74.750.570,00
12 361 105 1.365	CONSTRUÇÃO, REFORMA E AMPLIAÇÃO DE ESCOLAS E INVESTIMENTOS DO ENSINO FUNDAMENTAL			24.400.000,00		24.400.000,00
4.4.90.00	Aplicações Diretas			24.400.000,00		24.400.000,00
12 361 105 4.179	MANUTENÇÃO DAS AÇÕES PARA O DESENVOLVIMENTO DO ENSINO FUNDAMENTAL				49.670.570,00	49.670.570,00
3.1.90.00	Aplicações Diretas				2.320.000,00	2.320.000,00
3.1.91.00	Aplicação Direta Decorrente de Operação entre Órgãos, Fundos e Entidades Integrantes dos Orçamentos Fiscal e da Seguridade Social				50.000,00	50.000,00
3.3.50.00	Transferências a Instituições Privadas sem Fins Lucrativos				1.566.890,00	1.566.890,00
3.3.90.00	Aplicações Diretas				45.733.680,00	45.733.680,00
12 361 105 8.272	APOIO ÀS AÇÕES DE CUSTEIO DAS VERBAS INDENIZATÓRIAS				680.000,00	680.000,00
3.3.90.00	Aplicações Diretas				680.000,00	680.000,00
12 361 108	SUPORTE AO ESTUDANTE DA REDE MUNICIPAL DE ENSINO			500.000,00	19.210.000,00	19.710.000,00
12 361 108 1.188	AQUISIÇÃO DE VEÍCULOS PARA TRANSPORTE ESCOLAR			500.000,00		500.000,00
4.4.90.00	Aplicações Diretas			500.000,00		500.000,00
12 361 108 2.191	DISTRIBUIÇÃO DE FARDAMENTO ESCOLAR				3.000.000,00	3.000.000,00

**Município do Cabo de Santo Agostinho**Praça Praça Ministro André Cavalcante, s/n - Centro - 54.505-320 - Cabo de Santo Agostinho/ PE
CNPJ: 11.294.402/0001-62 Fone: 8135249020

Usuário: willyane

Chave de autenticação: 1407-0872-602

096

Página

25 / 43

Programa de Trabalho de Governo

Valores em R\$ - Período: Orçamento/2024

Unidade orçamentária: 30100 - SECRETARIA MUNICIPAL DE EDUCAÇÃO

Código	Especificação	Não orçamentária	Operação especial	Projetos	Atividades	Total
	3.3.90.00 Aplicações Diretas				3.000.000,00	3.000.000,00
12 361 108 2.281	DISTRIBUIÇÃO DE MOCHILA, KITS ESCOLARES, MATERIAL DIDÁTICO, PEDAGÓGICO E DE DIVULGAÇÃO				7.300.000,00	7.300.000,00
	3.3.90.00 Aplicações Diretas				7.300.000,00	7.300.000,00
12 361 108 8.181	MANUTENÇÃO DAS AÇÕES DE GARANTIA DO TRANSPORTE AOS ALUNOS DA REDE MUNICIPAL DE ENSINO				8.910.000,00	8.910.000,00
	3.3.90.00 Aplicações Diretas				8.910.000,00	8.910.000,00
12 361 110	VALORIZAÇÃO DOS SERVIDORES DA EDUCAÇÃO				7.000.000,00	7.000.000,00
12 361 110 2.178	MANUTENÇÃO DE AÇÕES DE FORMAÇÃO E QUALIFICAÇÃO DOS PROFISSIONAIS DA REDE MUNICIPAL DE ENSINO				500.000,00	500.000,00
	3.3.90.00 Aplicações Diretas				500.000,00	500.000,00
12 361 110 8.146	ENCARGOS COM VALE TRANSPORTE DOS SERVIDORES DA EDUCAÇÃO				6.500.000,00	6.500.000,00
	3.3.90.00 Aplicações Diretas				6.500.000,00	6.500.000,00
12 361 111	PROGRAMA DE EDUCAÇÃO EM TEMPO INTEGRAL			700.000,00	500.000,00	1.200.000,00
12 361 111 1.85	AÇÕES DE INVESTIMENTO DO PROGRAMA DE EDUCAÇÃO INTEGRAL			700.000,00		700.000,00
	4.4.90.00 Aplicações Diretas			700.000,00		700.000,00
12 361 111 2.180	MANUTENÇÃO DAS AÇÕES DA EDUCAÇÃO EM TEMPO INTEGRAL				500.000,00	500.000,00
	3.3.90.00 Aplicações Diretas				500.000,00	500.000,00
12 361 112	APOIO ADMINISTRATIVO AS AÇÕES DA SECRETARIA MUNICIPAL DE EDUCAÇÃO			200.000,00	1.400.000,00	1.600.000,00
12 361 112 1.179	APOIO AS AÇÕES DE INVESTIMENTO DA SECRETARIA DE EDUCAÇÃO			200.000,00		200.000,00
	4.4.90.00 Aplicações Diretas			200.000,00		200.000,00
12 361 112 8.144	APOIO AS AÇÕES DE MANUTENÇÃO DA SECRETARIA DE EDUCAÇÃO				1.400.000,00	1.400.000,00
	3.3.90.00 Aplicações Diretas				1.400.000,00	1.400.000,00
12 361 113	PROGRAMA DE APOIO AO DESENVOLVIMENTO DA ESCOLA E GESTÃO DEMOCRÁTICA			50.000,00	300.000,00	350.000,00
12 361 113 1.84	AÇÕES DE INVESTIMENTO DO PROGRAMA DE APOIO AO DESENVOLVIMENTO DA ESCOLA E GESTÃO DEMOCRÁTICA			50.000,00		50.000,00
	4.4.90.00 Aplicações Diretas			50.000,00		50.000,00
12 361 113 2.110	MANUTENÇÃO DO PROGRAMA DE APOIO AO DESENVOLVIMENTO DA ESCOLA E GESTÃO DEMOCRÁTICA				300.000,00	300.000,00
	3.3.90.00 Aplicações Diretas				300.000,00	300.000,00
12 365	Educação Infantil			5.250.000,00	4.524.000,00	9.774.000,00
12 365 104	MELHORIA DA QUALIDADE DA EDUCAÇÃO INFANTIL			4.250.000,00	4.412.000,00	8.662.000,00
12 365 104 1.87	CONSTRUÇÃO DE CENTROS MUNICIPAIS DE EDUCAÇÃO INFANTIL (CMEI)			4.000.000,00		4.000.000,00
	4.4.90.00 Aplicações Diretas			4.000.000,00		4.000.000,00
12 365 104 1.380	APOIO AS AÇÕES DE INVESTIMENTO PARA EDUCAÇÃO INFANTIL			250.000,00		250.000,00
	4.4.90.00 Aplicações Diretas			250.000,00		250.000,00
12 365 104 8.226	APOIO AS AÇÕES PARA O DESENVOLVIMENTO DA EDUCAÇÃO INFANTIL				4.412.000,00	4.412.000,00
	3.1.90.00 Aplicações Diretas				10.000,00	10.000,00
	3.1.91.00 Aplicação Direta Decorrente de Operação entre Órgãos, Fundos e Entidades Integrantes dos Orçamentos Fiscal e da Seguridade Social				2.000,00	2.000,00
	3.3.50.00 Transferências a Instituições Privadas sem Fins Lucrativos				4.000.000,00	4.000.000,00
	3.3.90.00 Aplicações Diretas				400.000,00	400.000,00
12 365 116	PROGRAMA MUNICIPAL DE CRECHES			1.000.000,00	112.000,00	1.112.000,00
12 365 116 1.97	APOIO AS AÇÕES DE INVESTIMENTO PARA O PROGRAMA MUNICIPAL DE			1.000.000,00		1.000.000,00

**Município do Cabo de Santo Agostinho**Praça Praça Ministro André Cavalcante, s/n - Centro - 54.505-320 - Cabo de Santo Agostinho/ PE
CNPJ: 11.294.402/0001-62 Fone: 8135249020

Usuário: willyane

Chave de autenticação: 1407-0872-602

097

Página

26 / 43

Programa de Trabalho de Governo

Valores em R\$ - Período: Orçamento/2024

Unidade orçamentária: 30100 - SECRETARIA MUNICIPAL DE EDUCAÇÃO

Código	Especificação	Não orçamentária	Operação especial	Projetos	Atividades	Total
	CRECHES					
12 365 116 8.226	4.4.90.00 Aplicações Diretas			1.000.000,00		1.000.000,00
	POIO AS AÇÕES PARA O DESENVOLVIMENTO DA EDUCAÇÃO INFANTIL				112.000,00	112.000,00
	3.1.90.00 Aplicações Diretas				10.000,00	10.000,00
	3.1.91.00 Aplicação Direta Decorrente de Operação entre Órgãos, Fundos e Entidades Integrantes dos Orçamentos Fiscal e da Seguridade Social				2.000,00	2.000,00
	3.3.90.00 Aplicações Diretas				100.000,00	100.000,00
12 366	Educação de Jovens e Adultos				412.000,00	412.000,00
12 366 117	MELHORIA DA QUALIDADE DE EDUCAÇÃO DE JOVENS, ADULTOS, IDOSOS E ERRADICAÇÃO DO ANALFABETISMO				412.000,00	412.000,00
12 366 117 4.184	AÇÕES DE APOIO AO PROGRAMA EJAI E ERRADICAÇÃO DO ANALFABETISMO				412.000,00	412.000,00
	3.1.90.00 Aplicações Diretas				10.000,00	10.000,00
	3.1.91.00 Aplicação Direta Decorrente de Operação entre Órgãos, Fundos e Entidades Integrantes dos Orçamentos Fiscal e da Seguridade Social				2.000,00	2.000,00
	3.3.90.00 Aplicações Diretas				400.000,00	400.000,00
12 367	Educação Especial			212.000,00	350.000,00	562.000,00
12 367 118	SUPORTE DA EDUCAÇÃO PARA PESSOA COM DEFICIÊNCIA E DIRETOS HUMANOS			212.000,00	350.000,00	562.000,00
12 367 118 1.101	AÇÕES DE INVESTIMENTOS PARA O DESENVOLVIMENTO DA EDUCAÇÃO PARA PESSOA COM DEFICIÊNCIA E DIRETOS HUMANOS			212.000,00		212.000,00
	3.1.90.00 Aplicações Diretas			10.000,00		10.000,00
	3.1.91.00 Aplicação Direta Decorrente de Operação entre Órgãos, Fundos e Entidades Integrantes dos Orçamentos Fiscal e da Seguridade Social			2.000,00		2.000,00
	4.4.90.00 Aplicações Diretas			200.000,00		200.000,00
12 367 118 4.185	AÇÕES PARA O DESENVOLVIMENTO DA EDUCAÇÃO PARA PESSOA COM DEFICIÊNCIA E DIRETOS HUMANOS				350.000,00	350.000,00
	3.3.90.00 Aplicações Diretas				350.000,00	350.000,00
Total da unidade orçamentária				31.312.000,00	106.746.570,00	138.058.570,00

Unidade orçamentária: 30200 - FUNDEB - Fundo de Manutenção e Desenvolvimento da Educação Básica e de Valorização dos Profissionais da Educação

Código	Especificação	Não orçamentária	Operação especial	Projetos	Atividades	Total
12	Educação			3.010.000,00	206.151.000,00	209.161.000,00
12 361	Ensino Fundamental			1.000.000,00	146.715.100,00	147.715.100,00
12 361 105	PROMOÇÃO DO ENSINO FUNDAMENTAL DE QUALIDADE			1.000.000,00	146.715.100,00	147.715.100,00
12 361 105 1.381	AÇÕES DE INVESTIMENTOS PARA O DESENVOLVIMENTO DO ENSINO FUNDAMENTAL COM RECURSOS DO FUNDEB			1.000.000,00		1.000.000,00
	4.4.90.00 Aplicações Diretas			1.000.000,00		1.000.000,00
12 361 105 2.317	AÇÕES PARA O DESENVOLVIMENTO DO ENSINO FUNDAMENTAL COM RECURSOS DO FUNDEB				142.410.100,00	142.410.100,00
	3.1.90.00 Aplicações Diretas				117.865.000,00	117.865.000,00
	3.1.91.00 Aplicação Direta Decorrente de Operação entre Órgãos, Fundos e Entidades Integrantes dos Orçamentos Fiscal e da Seguridade Social				20.245.100,00	20.245.100,00
	3.3.50.00 Transferências a Instituições Privadas sem Fins Lucrativos				1.000.000,00	1.000.000,00
	3.3.90.00 Aplicações Diretas				3.300.000,00	3.300.000,00
12 361 105 8.276	APOIO AS AÇÕES PARA O CUSTEIO DAS VERBAS INDENIZATÓRIAS				260.000,00	260.000,00
	3.3.90.00 Aplicações Diretas				260.000,00	260.000,00
12 361 105 8.277	APOIO AS AÇÕES PARA O CUSTEIO DAS VERBAS INDENIZATÓRIAS				4.045.000,00	4.045.000,00
	3.3.90.00 Aplicações Diretas				4.045.000,00	4.045.000,00

**Município do Cabo de Santo Agostinho**Praça Praça Ministro André Cavalcante, s/n - Centro - 54.505-320 - Cabo de Santo Agostinho/ PE
CNPJ: 11.294.402/0001-62 Fone: 8135249020

Usuário: willyane

Chave de autenticação: 1407-0872-602

098

Página

27 / 43

Programa de Trabalho de Governo

Valores em R\$ - Período: Orçamento/2024

Unidade orçamentária: 30200 - FUNDEB - Fundo de Manutenção e Desenvolvimento da Educação Básica e de Valorização dos Profissionais da Educação

Código	Especificação	Não orçamentária	Operação especial	Projetos	Atividades	Total
12 365	Educação Infantil			2.000.000,00	58.345.900,00	60.345.900,00
12 365 116	PROGRAMA MUNICIPAL DE CRECHES			2.000.000,00	58.325.900,00	60.325.900,00
12 365 116 1.370	AÇÕES DE INVESTIMENTO PARA O DESENVOLVIMENTO DA EDUCAÇÃO INFANTIL COM RECURSO DO FUNDEB			2.000.000,00		2.000.000,00
	4.4.90.00 Aplicações Diretas			2.000.000,00		2.000.000,00
12 365 116 2.319	AÇÕES PARA O DESENVOLVIMENTO DA EDUCAÇÃO INFANTIL COM RECURSOS DO FUNDEB				55.400.900,00	55.400.900,00
	3.1.90.00 Aplicações Diretas				47.365.000,00	47.365.000,00
	3.1.91.00 Aplicação Direta Decorrente de Operação entre Órgãos, Fundos e Entidades Integrantes dos Orçamentos Fiscal e da Seguridade Social				7.235.900,00	7.235.900,00
	3.3.90.00 Aplicações Diretas				800.000,00	800.000,00
12 365 116 8.278	APOIO AS AÇÕES PARA O CUSTEIO DAS VERBAS INDENIZATÓRIAS				2.925.000,00	2.925.000,00
	3.3.90.00 Aplicações Diretas				2.925.000,00	2.925.000,00
12 365 202	PROGRAMA MUNICIPAL DO PRÉ-ESCOLAR				20.000,00	20.000,00
12 365 202 2.402	AÇÕES PARA O DESENVOLVIMENTO DA EDUCAÇÃO INFANTIL (PRÉ-ESCOLAR) COM RECURSOS DO FUNDEB				20.000,00	20.000,00
	3.1.90.00 Aplicações Diretas				10.000,00	10.000,00
	3.1.91.00 Aplicação Direta Decorrente de Operação entre Órgãos, Fundos e Entidades Integrantes dos Orçamentos Fiscal e da Seguridade Social				10.000,00	10.000,00
12 366	Educação de Jovens e Adultos			10.000,00	550.000,00	560.000,00
12 366 117	MELHORIA DA QUALIDADE DE EDUCAÇÃO DE JOVENS, ADULTOS, IDOSOS E ERRADICAÇÃO DO ANALFABETISMO			10.000,00	550.000,00	560.000,00
12 366 117 1.369	AÇÕES DE INVESTIMENTO PARA O DESENVOLVIMENTO AO PROGRAMA EJAI E ERRADICAÇÃO DO ANALFABETISMO COM RECURSOS DO FUNDEB			10.000,00		10.000,00
	4.4.90.00 Aplicações Diretas			10.000,00		10.000,00
12 366 117 4.184	AÇÕES DE APOIO AO PROGRAMA EJAI E ERRADICAÇÃO DO ANALFABETISMO				550.000,00	550.000,00
	3.1.90.00 Aplicações Diretas				30.000,00	30.000,00
	3.1.91.00 Aplicação Direta Decorrente de Operação entre Órgãos, Fundos e Entidades Integrantes dos Orçamentos Fiscal e da Seguridade Social				20.000,00	20.000,00
	3.3.90.00 Aplicações Diretas				500.000,00	500.000,00
12 367	Educação Especial				540.000,00	540.000,00
12 367 118	SUPORTE DA EDUCAÇÃO PARA PESSOA COM DEFICIÊNCIA E DIRETOS HUMANOS				540.000,00	540.000,00
12 367 118 2.320	AÇÕES PARA O DESENVOLVIMENTO DA EDUCAÇÃO PARA PESSOA COM DEFICIÊNCIA E DIRETOS HUMANOS COM RECURSOS DO FUNDEB				540.000,00	540.000,00
	3.1.90.00 Aplicações Diretas				20.000,00	20.000,00
	3.1.91.00 Aplicação Direta Decorrente de Operação entre Órgãos, Fundos e Entidades Integrantes dos Orçamentos Fiscal e da Seguridade Social				20.000,00	20.000,00
	3.3.90.00 Aplicações Diretas				500.000,00	500.000,00
Total da unidade orçamentária				3.010.000,00	206.151.000,00	209.161.000,00

Unidade orçamentária: 40100 - SECRETARIA MUNICIPAL DE SAÚDE - ADMINISTRAÇÃO DIRETA

Código	Especificação	Não orçamentária	Operação especial	Projetos	Atividades	Total
10	Saúde				1.000,00	1.000,00
10 122	Administração Geral				1.000,00	1.000,00
10 122 119	APOIO ADMINISTRATIVO ÀS AÇÕES DA SECRETARIA MUNICIPAL DE SAÚDE				1.000,00	1.000,00
10 122 119 8.110	GESTÃO ADMINISTRATIVA DA SECRETARIA MUNICIPAL DE SAÚDE				1.000,00	1.000,00
	3.3.90.00 Aplicações Diretas				1.000,00	1.000,00

**Município do Cabo de Santo Agostinho**Praça Praça Ministro André Cavalcante, s/n - Centro - 54.505-320 - Cabo de Santo Agostinho/ PE
CNPJ: 11.294.402/0001-62 Fone: 8135249020

Usuário: willyane

Chave de autenticação: 1407-0872-602

099

Página

28 / 43

Programa de Trabalho de Governo

Valores em R\$ - Período: Orçamento/2024

Unidade orçamentária: 40100 - SECRETARIA MUNICIPAL DE SAÚDE - ADMINISTRAÇÃO DIRETA

Código	Especificação	Não orçamentária	Operação especial	Projetos	Atividades	Total
Total da unidade orçamentária					1.000,00	1.000,00

Unidade orçamentária: 50100 - GABINETE DO SECRETÁRIO MUNICIPAL DE DESENVOLVIMENTO ECONÔMICO E TURISMO

Código	Especificação	Não orçamentária	Operação especial	Projetos	Atividades	Total
4	Administração			250.000,00	5.996.000,00	6.246.000,00
4 122	Administração Geral			50.000,00	4.496.000,00	4.546.000,00
4 122 15	DESENVOLVIMENTO SUSTENTÁVEL NASCE AQUI				1.236.000,00	1.236.000,00
4 122 15 2.392	APOIO AS AÇÕES DO PROGRAMA DESENVOLVIMENTO SUSTENTÁVEL NASCE AQUI				1.236.000,00	1.236.000,00
	3.3.50.00 Transferências a Instituições Privadas sem Fins Lucrativos				1.200.000,00	1.200.000,00
	3.3.60.00 Transferências a Instituições Privadas com Fins Lucrativos				36.000,00	36.000,00
4 122 120	APOIO ADMINISTRATIVO ÀS AÇÕES DO GABINETE DO SECRETÁRIO MUNICIPAL DE DESENVOLVIMENTO ECONÔMICO E TURISMO			50.000,00	3.260.000,00	3.310.000,00
4 122 120 1.118	APOIO AS AÇÕES DE INVESTIMENTO DO GABINETE DO SECRETÁRIO MUNICIPAL DE DESENVOLVIMENTO ECONÔMICO E TURISMO			50.000,00		50.000,00
	4.4.90.00 Aplicações Diretas			50.000,00		50.000,00
4 122 120 8.161	APOIO AS AÇÕES DE MANUTENÇÃO DA GESTÃO ADMINISTRATIVA DO GABINETE DO SECRETÁRIO MUNICIPAL DE DESENVOLVIMENTO ECONÔMICO E TURISMO				2.402.000,00	2.402.000,00
	3.1.90.00 Aplicações Diretas				1.792.000,00	1.792.000,00
	3.1.91.00 Aplicação Direta Decorrente de Operação entre Órgãos, Fundos e Entidades Integrantes dos Orçamentos Fiscal e da Seguridade Social				100.000,00	100.000,00
	3.3.90.00 Aplicações Diretas				510.000,00	510.000,00
4 122 120 8.266	APOIO AS AÇÕES PARA O CUSTEIO DAS VERBAS INDENIZATÓRIAS				858.000,00	858.000,00
	3.3.90.00 Aplicações Diretas				858.000,00	858.000,00
4 126	Tecnologia da Informação			200.000,00	1.500.000,00	1.700.000,00
4 126 126	PROGRAMA DE TECNOLOGIA DA PMCSA			200.000,00	1.500.000,00	1.700.000,00
4 126 126 1.216	APOIO AS AÇÕES DE INVESTIMENTO DO DESENVOLVIMENTO DOS SERVIÇOS DE INFORMÁTICA DA PMCSA			200.000,00		200.000,00
	4.4.90.00 Aplicações Diretas			200.000,00		200.000,00
4 126 126 2.324	APOIO AS AÇÕES DE MANUTENÇÃO DO DESENVOLVIMENTO DOS SERVIÇOS DE INFORMÁTICA DA PMCSA				1.500.000,00	1.500.000,00
	3.3.90.00 Aplicações Diretas				1.500.000,00	1.500.000,00
23	Comércio e Serviços			450.000,00	2.384.000,00	2.834.000,00
23 334	Fomento ao Trabalho			200.000,00	680.000,00	880.000,00
23 334 121	QUALIFICAÇÃO, EMPREGO E RENDA			200.000,00	680.000,00	880.000,00
23 334 121 1.211	APOIO AS AÇÕES DE INVESTIMENTO PARA QUALIFICAÇÃO, EMPREGO E RENDA			200.000,00		200.000,00
	4.4.90.00 Aplicações Diretas			200.000,00		200.000,00
23 334 121 2.322	MANUTENÇÃO DAS AÇÕES DO PROGRAMA QUALIFICAÇÃO, EMPREGO E RENDA				680.000,00	680.000,00
	3.3.50.00 Transferências a Instituições Privadas sem Fins Lucrativos				380.000,00	380.000,00
	3.3.90.00 Aplicações Diretas				300.000,00	300.000,00
23 691	Promoção Comercial			70.000,00	90.000,00	160.000,00
23 691 21	RIQUEZAS FEITAS COM AS MÃOS			20.000,00	40.000,00	60.000,00
23 691 21 1.364	APOIO ÀS AÇÕES DE INVESTIMENTO DO PROGRAMA RIQUEZAS FEITAS COM AS MÃOS			20.000,00		20.000,00
	4.4.90.00 Aplicações Diretas			20.000,00		20.000,00

**Município do Cabo de Santo Agostinho**Praça Praça Ministro André Cavalcante, s/n - Centro - 54.505-320 - Cabo de Santo Agostinho/ PE
CNPJ: 11.294.402/0001-62 Fone: 8135249020

Usuário: willyane

Chave de autenticação: 1407-0872-602

100

Página

29 / 43

Programa de Trabalho de Governo

Valores em R\$ - Período: Orçamento/2024

Unidade orçamentária: 50100 - GABINETE DO SECRETÁRIO MUNICIPAL DE DESENVOLVIMENTO ECONÔMICO E TURISMO

Código	Especificação	Não orçamentária	Operação especial	Projetos	Atividades	Total
23 691 21 2.379	APOIO ÀS AÇÕES DE MANUTENÇÃO DO PROGRAMA RIQUEZAS FEITAS COM AS MÃOS				40.000,00	40.000,00
	3.3.90.00 Aplicações Diretas				40.000,00	40.000,00
23 691 124	PROGRAMA CASA DO EMPREENDEDOR			50.000,00	50.000,00	100.000,00
23 691 124 1.130	APOIO ÀS AÇÕES DE INVESTIMENTO DO PROGRAMA CASA DO EMPREENDEDOR			50.000,00		50.000,00
	4.4.90.00 Aplicações Diretas			50.000,00		50.000,00
23 691 124 2.226	APOIO ÀS AÇÕES DE MANUTENÇÃO DO PROGRAMA CASA DO EMPREENDEDOR				50.000,00	50.000,00
	3.3.90.00 Aplicações Diretas				50.000,00	50.000,00
23 695	Turismo			180.000,00	1.614.000,00	1.794.000,00
23 695 129	CONSTRUINDO UMA NOVA HISTÓRIA NO TURISMO			30.000,00	55.000,00	85.000,00
23 695 129 1.119	APOIO ÀS AÇÕES DE INVESTIMENTO DO PROGRAMA CONSTRUINDO UMA NOVA HISTÓRIA NO TURISMO			30.000,00		30.000,00
	4.4.90.00 Aplicações Diretas			30.000,00		30.000,00
23 695 129 2.212	APOIO ÀS AÇÕES DO PROGRAMA CONSTRUINDO UMA NOVA HISTÓRIA NO TURISMO				55.000,00	55.000,00
	3.3.20.00 Transferências à União				5.000,00	5.000,00
	3.3.90.00 Aplicações Diretas				50.000,00	50.000,00
23 695 131	ENCANTOS DO CABO			100.000,00	1.504.000,00	1.604.000,00
23 695 131 1.123	APOIO ÀS AÇÕES DE INVESTIMENTO DO PROGRAMA ENCANTOS DO CABO			100.000,00		100.000,00
	4.4.90.00 Aplicações Diretas			100.000,00		100.000,00
23 695 131 2.214	APOIO ÀS AÇÕES DO PROGRAMA ENCANTOS DO CABO				1.504.000,00	1.504.000,00
	3.3.20.00 Transferências à União				4.000,00	4.000,00
	3.3.90.00 Aplicações Diretas				1.500.000,00	1.500.000,00
23 695 134	ROTA 60 CABO			50.000,00	55.000,00	105.000,00
23 695 134 1.366	APOIO ÀS AÇÕES DE INVESTIMENTO DO PROGRAMA ROTA 60 CABO			50.000,00		50.000,00
	4.4.90.00 Aplicações Diretas			50.000,00		50.000,00
23 695 134 2.227	APOIO ÀS AÇÕES DE MANUTENÇÃO DO PROGRAMA ROTA 60 CABO				55.000,00	55.000,00
	3.3.20.00 Transferências à União				5.000,00	5.000,00
	3.3.90.00 Aplicações Diretas				50.000,00	50.000,00
Total da unidade orçamentária				700.000,00	8.380.000,00	9.080.000,00

Unidade orçamentária: 50101 - SECRETARIA EXECUTIVA DE CULTURA E LAZER

Código	Especificação	Não orçamentária	Operação especial	Projetos	Atividades	Total
13	Cultura			300.000,00	5.210.000,00	5.510.000,00
13 122	Administração Geral			200.000,00	1.151.000,00	1.351.000,00
13 122 135	APOIO ADMINISTRATIVO ÀS AÇÕES DA SECRETARIA EXECUTIVA DE CULTURA E LAZER			200.000,00	1.151.000,00	1.351.000,00
13 122 135 1.134	APOIO AS AÇÕES DE INVESTIMENTO DA GESTÃO ADMINISTRATIVA DA SECRETARIA EXECUTIVA DE CULTURA E LAZER			200.000,00		200.000,00
	4.4.90.00 Aplicações Diretas			200.000,00		200.000,00
13 122 135 8.162	APOIO AS AÇÕES DE MANUTENÇÃO DA GESTÃO ADMINISTRATIVA DA SECRETARIA EXECUTIVA DE CULTURA E LAZER				696.000,00	696.000,00
	3.1.90.00 Aplicações Diretas				495.000,00	495.000,00
	3.1.91.00 Aplicação Direta Decorrente de Operação entre Órgãos, Fundos e Entidades Integrantes dos Orçamentos Fiscal e da Seguridade Social				1.000,00	1.000,00

**Município do Cabo de Santo Agostinho**Praça Praça Ministro André Cavalcante, s/n - Centro - 54.505-320 - Cabo de Santo Agostinho/ PE
CNPJ: 11.294.402/0001-62 Fone: 8135249020

Usuário: willyane

Chave de autenticação: 1407-0872-602

101

Página

30 / 43

Programa de Trabalho de Governo**Valores em R\$ - Período: Orçamento/2024****Unidade orçamentária: 50101 - SECRETARIA EXECUTIVA DE CULTURA E LAZER**

Código	Especificação	Não orçamentária	Operação especial	Projetos	Atividades	Total
3.3.90.00	Aplicações Diretas				200.000,00	200.000,00
13 122 135 8.269	APOIO AS AÇÕES PARA O CUSTEIO DAS VERBAS INDENIZATÓRIAS				455.000,00	455.000,00
3.3.90.00	Aplicações Diretas				455.000,00	455.000,00
13 391	Patrimônio Histórico, Artístico e Arqueológico			100.000,00	1.939.000,00	2.039.000,00
13 391 136	CABO CIDADE COM ARTE			100.000,00	1.939.000,00	2.039.000,00
13 391 136 1.384	AÇÕES DE INVESTIMENTOS DO PROGRAMA PATRIMÔNIO CULTURAL CABENSE			100.000,00		100.000,00
4.4.90.00	Aplicações Diretas			100.000,00		100.000,00
13 391 136 2.364	DESENVOLVER AS AÇÕES DO PROGRAMA PATRIMÔNIO CULTURAL CABENSE				1.939.000,00	1.939.000,00
3.3.50.00	Transferências a Instituições Privadas sem Fins Lucrativos				1.539.000,00	1.539.000,00
3.3.90.00	Aplicações Diretas				400.000,00	400.000,00
13 392	Difusão Cultural				2.120.000,00	2.120.000,00
13 392 136	CABO CIDADE COM ARTE				2.120.000,00	2.120.000,00
13 392 136 2.361	GESTÃO DEMOCRÁTICA DA POLÍTICA CULTURAL DO CABO				300.000,00	300.000,00
3.3.90.00	Aplicações Diretas				300.000,00	300.000,00
13 392 136 2.363	DESENVOLVER AS AÇÕES DO CALENDÁRIO MUNICIPAL DE EVENTOS CULTURAIS				1.820.000,00	1.820.000,00
3.3.90.00	Aplicações Diretas				1.820.000,00	1.820.000,00
Total da unidade orçamentária				300.000,00	5.210.000,00	5.510.000,00

Unidade orçamentária: 50102 - SECRETARIA EXECUTIVA DA JUVENTUDE E ESPORTES

Código	Especificação	Não orçamentária	Operação especial	Projetos	Atividades	Total
14	Direitos da Cidadania			5.000,00	155.000,00	160.000,00
14 422	Direitos Individuais, Coletivos e Difusos			5.000,00	155.000,00	160.000,00
14 422 139	JUVENTUDE PROTAGONISTA			5.000,00	155.000,00	160.000,00
14 422 139 1.138	APOIO ÀS AÇÕES DE INVESTIMENTO DO PROGRAMA JUVENTUDE PROTAGONISTA			5.000,00		5.000,00
4.4.90.00	Aplicações Diretas			5.000,00		5.000,00
14 422 139 2.239	APOIO ÀS AÇÕES DE MANUTENÇÃO DO PROGRAMA JUVENTUDE PROTAGONISTA				155.000,00	155.000,00
3.3.90.00	Aplicações Diretas				155.000,00	155.000,00
27	Desporto e Lazer			67.000,00	4.518.000,00	4.585.000,00
27 122	Administração Geral			2.000,00	3.381.000,00	3.383.000,00
27 122 141	APOIO ADMINISTRATIVO ÀS AÇÕES DA SECRETARIA EXECUTIVA DA JUVENTUDE E ESPORTES			2.000,00	3.381.000,00	3.383.000,00
27 122 141 1.137	APOIO AS AÇÕES DE INVESTIMENTO DA GESTÃO ADMINISTRATIVA DA SECRETARIA EXECUTIVA DA JUVENTUDE E ESPORTES			2.000,00		2.000,00
4.4.90.00	Aplicações Diretas			2.000,00		2.000,00
27 122 141 2.343	IMPLANTAR E MANTER AS ATIVIDADES DO CONSELHO DA JUVENTUDE E ESPORTE DA CIDADE				10.000,00	10.000,00
3.3.90.00	Aplicações Diretas				10.000,00	10.000,00
27 122 141 8.163	APOIO AS AÇÕES DE MANUTENÇÃO DA GESTÃO ADMINISTRATIVA DA SECRETARIA EXECUTIVA DA JUVENTUDE E ESPORTES				2.886.000,00	2.886.000,00
3.1.90.00	Aplicações Diretas				451.000,00	451.000,00
3.1.91.00	Aplicação Direta Decorrente de Operação entre Órgãos, Fundos e Entidades Integrantes dos Orçamentos Fiscal e da Seguridade Social				35.000,00	35.000,00

**Município do Cabo de Santo Agostinho**Praça Praça Ministro André Cavalcante, s/n - Centro - 54.505-320 - Cabo de Santo Agostinho/ PE
CNPJ: 11.294.402/0001-62 Fone: 8135249020

Usuário: willyane

Chave de autenticação: 1407-0872-602

102

Página

31 / 43

Programa de Trabalho de Governo

Valores em R\$ - Período: Orçamento/2024

Unidade orçamentária: 50102 - SECRETARIA EXECUTIVA DA JUVENTUDE E ESPORTES

Código	Especificação	Não orçamentária	Operação especial	Projetos	Atividades	Total
3.3.90.00	Aplicações Diretas				2.400.000,00	2.400.000,00
27 122 141 8.274	APOIO ÀS AÇÕES DE CUSTEIO DAS VERBAS INDENIZATÓRIAS				485.000,00	485.000,00
3.3.90.00	Aplicações Diretas				485.000,00	485.000,00
27 811	Desporto de Rendimento			5.000,00	207.000,00	212.000,00
27 811 142	ESPORTE E CIDADANIA			5.000,00	207.000,00	212.000,00
27 811 142 1.357	APOIO AS AÇÕES DE INVESTIMENTO DO INCENTIVO AOS ATLETAS DE ALTO RENDIMENTO			5.000,00		5.000,00
4.4.90.00	Aplicações Diretas			5.000,00		5.000,00
27 811 142 2.242	APOIO ÀS AÇÕES DE MANUTENÇÃO DO PROGRAMA ESPORTE E CIDADANIA				50.000,00	50.000,00
3.3.90.00	Aplicações Diretas				50.000,00	50.000,00
27 811 142 2.360	APOIO AS AÇÕES DE INCENTIVO AOS ATLETAS DE ALTO RENDIMENTO				157.000,00	157.000,00
3.3.90.00	Aplicações Diretas				157.000,00	157.000,00
27 812	Desporto Comunitário			60.000,00	930.000,00	990.000,00
27 812 144	CABO EM MOVIMENTO			60.000,00	930.000,00	990.000,00
27 812 144 2.243	APOIO ÀS AÇÕES DE MANUTENÇÃO DO PROGRAMA CABO EM MOVIMENTO				920.000,00	920.000,00
3.3.50.00	Transferências a Instituições Privadas sem Fins Lucrativos				350.000,00	350.000,00
3.3.90.00	Aplicações Diretas				570.000,00	570.000,00
27 812 144 2.344	ELABORAÇÃO DO PLANO MUNICIPAL DE JUVENTUDE E ESPORTES				10.000,00	10.000,00
3.3.90.00	Aplicações Diretas				10.000,00	10.000,00
27 812 144 3.67	APOIO ÀS AÇÕES DE INVESTIMENTO DO PROGRAMA CABO EM MOVIMENTO			60.000,00		60.000,00
4.4.90.00	Aplicações Diretas			60.000,00		60.000,00
Total da unidade orçamentária				72.000,00	4.673.000,00	4.745.000,00

Unidade orçamentária: 50104 - SUPERINTENDÊNCIA DE ABASTECIMENTO

Código	Especificação	Não orçamentária	Operação especial	Projetos	Atividades	Total
4	Administração			20.000,00	1.060.000,00	1.080.000,00
4 122	Administração Geral			20.000,00	1.060.000,00	1.080.000,00
4 122 153	APOIO ADMINISTRATIVO ÀS AÇÕES DA SUPERINTENDÊNCIA DE ABASTECIMENTO			20.000,00	1.060.000,00	1.080.000,00
4 122 153 1.148	APOIO AS AÇÕES DE MANUTENÇÃO DAS AÇÕES DA SUPERINTENDÊNCIA DE ABASTECIMENTO			20.000,00		20.000,00
4.4.90.00	Aplicações Diretas			20.000,00		20.000,00
4 122 153 8.165	MANUTENÇÃO DAS AÇÕES DA SUPERINTENDÊNCIA DE ABASTECIMENTO				1.040.000,00	1.040.000,00
3.1.90.00	Aplicações Diretas				100.000,00	100.000,00
3.1.91.00	Aplicação Direta Decorrente de Operação entre Órgãos, Fundos e Entidades Integrantes dos Orçamentos Fiscal e da Seguridade Social				20.000,00	20.000,00
3.3.90.00	Aplicações Diretas				920.000,00	920.000,00
4 122 153 8.279	APOIO AS AÇÕES PARA O CUSTEIO DAS VERBAS INDENIZATÓRIAS				20.000,00	20.000,00
3.3.90.00	Aplicações Diretas				20.000,00	20.000,00
23	Comércio e Serviços			100.000,00	50.000,00	150.000,00
23 691	Promoção Comercial			100.000,00	50.000,00	150.000,00
23 691 155	CONSTRUINDO UMA NOVA HISTÓRIA PARA OS MERCADOS			100.000,00	50.000,00	150.000,00
23 691 155 1.150	APOIO ÀS AÇÕES DE INVESTIMENTO DO PROGRAMA CONSTRUINDO UMA NOVA HISTÓRIA PARA OS MERCADOS			100.000,00		100.000,00

**Município do Cabo de Santo Agostinho**Praça Praça Ministro André Cavalcante, s/n - Centro - 54.505-320 - Cabo de Santo Agostinho/ PE
CNPJ: 11.294.402/0001-62 Fone: 8135249020

Usuário: willyane

Chave de autenticação: 1407-0872-602

103

Página

32 / 43

Programa de Trabalho de Governo

Valores em R\$ - Período: Orçamento/2024

Unidade orçamentária: 50104 - SUPERINTENDÊNCIA DE ABASTECIMENTO

Código	Especificação	Não orçamentária	Operação especial	Projetos	Atividades	Total
4.4.90.00	Aplicações Diretas			100.000,00		100.000,00
23 691 155 2.255	APOIO ÀS AÇÕES DO PROGRAMA CONSTRUINDO UMA NOVA HISTÓRIA PARA OS MERCADOS				50.000,00	50.000,00
3.3.90.00	Aplicações Diretas				50.000,00	50.000,00
Total da unidade orçamentária				120.000,00	1.110.000,00	1.230.000,00

Unidade orçamentária: 50105 - FUNDO MUNICIPAL DE CULTURA

Código	Especificação	Não orçamentária	Operação especial	Projetos	Atividades	Total
13	Cultura			10.000,00	988.000,00	998.000,00
13 122	Administração Geral			10.000,00	938.000,00	948.000,00
13 122 156	APOIO ADMINISTRATIVO ÀS AÇÕES DO FUNDO MUNICIPAL DE CULTURA			10.000,00	938.000,00	948.000,00
13 122 156 1.133	APOIO ÀS AÇÕES DE INVESTIMENTO DO FUNDO MUNICIPAL DE CULTURA			10.000,00		10.000,00
4.4.90.00	Aplicações Diretas			10.000,00		10.000,00
13 122 156 8.237	APOIO ÀS AÇÕES DO FUNDO MUNICIPAL DE CULTURA				938.000,00	938.000,00
3.3.90.00	Aplicações Diretas				938.000,00	938.000,00
13 391	Patrimônio Histórico, Artístico e Arqueológico				50.000,00	50.000,00
13 391 156	APOIO ADMINISTRATIVO ÀS AÇÕES DO FUNDO MUNICIPAL DE CULTURA				50.000,00	50.000,00
13 391 156 8.241	PROMOVER O PATRIMÔNIO VIVO DA CULTURA CABENSE				50.000,00	50.000,00
3.3.90.00	Aplicações Diretas				50.000,00	50.000,00
Total da unidade orçamentária				10.000,00	988.000,00	998.000,00

Unidade orçamentária: 50106 - FUNDO MUNICIPAL DE TURISMO

Código	Especificação	Não orçamentária	Operação especial	Projetos	Atividades	Total
23	Comércio e Serviços			10.000,00	40.000,00	50.000,00
23 695	Turismo			10.000,00	40.000,00	50.000,00
23 695 20	APOIO ADMINISTRATIVO ÀS AÇÕES DO FUNDO MUNICIPAL DE TURISMO			10.000,00	40.000,00	50.000,00
23 695 20 1.368	APOIO ÀS AÇÕES DE INVESTIMENTO DO FUNDO MUNICIPAL DE TURISMO			10.000,00		10.000,00
4.4.90.00	Aplicações Diretas			10.000,00		10.000,00
23 695 20 2.380	APOIO ÀS AÇÕES DE MANUTENÇÃO DO FUNDO MUNICIPAL DE TURISMO				40.000,00	40.000,00
3.3.90.00	Aplicações Diretas				40.000,00	40.000,00
Total da unidade orçamentária				10.000,00	40.000,00	50.000,00

Unidade orçamentária: 50107 - SECRETARIA EXECUTIVA DE AGRICULTURA

Código	Especificação	Não orçamentária	Operação especial	Projetos	Atividades	Total
14	Direitos da Cidadania			10.000,00	15.000,00	25.000,00
14 422	Direitos Individuais, Coletivos e Difusos			10.000,00	15.000,00	25.000,00
14 422 146	ENFRENTAMENTO À POBREZA E GARANTIA DE DIREITOS			10.000,00	15.000,00	25.000,00
14 422 146 1.387	AÇÕES DE INVESTIMENTOS ÀS COMISSÕES, FUNDOS, CONSELHOS MUNICIPAIS VINCULADOS AO ÓRGÃO E ENTIDADES POPULARES			10.000,00		10.000,00
4.4.90.00	Aplicações Diretas			10.000,00		10.000,00
14 422 146 2.122	APOIO ÀS COMISSÕES, FUNDOS, CONSELHOS MUNICIPAIS VINCULADOS AO ÓRGÃO E ENTIDADES POPULARES				15.000,00	15.000,00
3.3.90.00	Aplicações Diretas				15.000,00	15.000,00
20	Agricultura			617.000,00	3.210.000,00	3.827.000,00
20 122	Administração Geral			120.000,00	780.000,00	900.000,00
20 122 10061	APOIO ADMINISTRATIVO ÀS AÇÕES DA SECRETARIA EXECUTIVA DE			120.000,00	780.000,00	900.000,00

**Município do Cabo de Santo Agostinho**Praça Praça Ministro André Cavalcante, s/n - Centro - 54.505-320 - Cabo de Santo Agostinho/ PE
CNPJ: 11.294.402/0001-62 Fone: 8135249020

Usuário: willyane

Chave de autenticação: 1407-0872-602

104

Página

33 / 43

Programa de Trabalho de Governo

Valores em R\$ - Período: Orçamento/2024

Unidade orçamentária: 50107 - SECRETARIA EXECUTIVA DE AGRICULTURA

Código	Especificação	Não orçamentária	Operação especial	Projetos	Atividades	Total
	AGRICULTURA					
20 122 10061 1.392	APOIO AS AÇÕES DE INVESTIMENTO DA GESTÃO ADMINISTRATIVA DA SECRETARIA EXECUTIVA DE AGRICULTURA			120.000,00		120.000,00
4.4.90.00	Aplicações Diretas			120.000,00		120.000,00
20 122 10061 8.243	APOIO AS AÇÕES DE MANUTENÇÃO DA GESTÃO ADMINISTRATIVA DA SECRETARIA EXECUTIVA DE AGRICULTURA				644.000,00	644.000,00
3.1.90.00	Aplicações Diretas				564.000,00	564.000,00
3.1.91.00	Aplicação Direta Decorrente de Operação entre Órgãos, Fundos e Entidades Integrantes dos Orçamentos Fiscal e da Seguridade Social				60.000,00	60.000,00
3.3.90.00	Aplicações Diretas				20.000,00	20.000,00
20 122 10061 8.275	APOIO AS AÇÕES PARA O CUSTEIO DAS VERBAS INDENIZATÓRIAS				136.000,00	136.000,00
3.3.90.00	Aplicações Diretas				136.000,00	136.000,00
20 306	Alimentação e Nutrição			337.000,00	1.610.000,00	1.947.000,00
20 306 10064	PROGRAMA DE PRODUÇÃO RURAL			337.000,00	1.610.000,00	1.947.000,00
20 306 10064 1.393	APOIO AS AÇÕES DE INVESTIMENTOS PARA AGRICULTURA FAMILIAR			337.000,00		337.000,00
4.4.90.00	Aplicações Diretas			337.000,00		337.000,00
20 306 10064 2.418	APOIO AS AÇÕES DE MANUTENÇÃO À AGRICULTURA FAMILIAR				1.610.000,00	1.610.000,00
3.3.50.00	Transferências a Instituições Privadas sem Fins Lucrativos				510.000,00	510.000,00
3.3.90.00	Aplicações Diretas				1.100.000,00	1.100.000,00
20 608	Promoção da Produção Agropecuária			110.000,00	620.000,00	730.000,00
20 608 148	CONSTRUINDO UMA NOVA HISTÓRIA PARA O CAMPO			110.000,00	620.000,00	730.000,00
20 608 148 1.388	AÇÕES DE INVESTIMENTOS DO PROGRAMA PRODUÇÃO RURAL NOVO TEMPO PARA O POVO			110.000,00		110.000,00
4.4.90.00	Aplicações Diretas			110.000,00		110.000,00
20 608 148 2.250	APOIO ÀS AÇÕES DE MANUTENÇÃO DO PROGRAMA PRODUÇÃO RURAL NOVO TEMPO PARA O POVO				620.000,00	620.000,00
3.3.50.00	Transferências a Instituições Privadas sem Fins Lucrativos				120.000,00	120.000,00
3.3.90.00	Aplicações Diretas				500.000,00	500.000,00
20 609	Defesa Agropecuária			50.000,00	200.000,00	250.000,00
20 609 152	BEM ESTAR ANIMAL			50.000,00	200.000,00	250.000,00
20 609 152 1.360	APOIO AS AÇÕES DE INVESTIMENTO DO PROGRAMA BEM ESTAR ANIMAL			50.000,00		50.000,00
4.4.90.00	Aplicações Diretas			50.000,00		50.000,00
20 609 152 2.252	APOIO AS AÇÕES DE MANUTENÇÃO DO PROGRAMA BEM ESTAR ANIMAL				200.000,00	200.000,00
3.3.90.00	Aplicações Diretas				200.000,00	200.000,00
Total da unidade orçamentária				627.000,00	3.225.000,00	3.852.000,00
Total da unidade gestora			57.954.070,00	101.446.000,00	585.148.070,00	744.548.140,00

Unidade gestora: 2 - Fundo Municipal de Saúde do Cabo de Santo Agostinho**Unidade orçamentária: 41100 - FUNDO MUNICIPAL DE SAÚDE**

Código	Especificação	Não orçamentária	Operação especial	Projetos	Atividades	Total
10	Saúde			8.688.040,00	219.631.820,00	228.319.860,00
10 122	Administração Geral			325.000,00	45.032.000,00	45.357.000,00
10 122 115	HUMANIZA - CABO				3.000.000,00	3.000.000,00
10 122 115 2.257	APOIO AS AÇÕES DE FORTALECIMENTO DAS POLITICAS DO HUMANIZA CABO				3.000.000,00	3.000.000,00
3.3.90.00	Aplicações Diretas				3.000.000,00	3.000.000,00

**Município do Cabo de Santo Agostinho**Praça Praça Ministro André Cavalcante, s/n - Centro - 54.505-320 - Cabo de Santo Agostinho/ PE
CNPJ: 11.294.402/0001-62 Fone: 8135249020

Usuário: willyane

Chave de autenticação: 1407-0872-602

105

Página

34 / 43

Programa de Trabalho de Governo

Valores em R\$ - Período: Orçamento/2024

Unidade orçamentária: 41100 - FUNDO MUNICIPAL DE SAÚDE

Código	Especificação	Não orçamentária	Operação especial	Projetos	Atividades	Total
10 122 157	CONTROLE SOCIAL			275.000,00	250.000,00	525.000,00
10 122 157 1.161	INVESTIMENTO E QUALIFICAÇÃO DO PROGRAMA CONTROLE SOCIAL			275.000,00		275.000,00
4.4.90.00	Aplicações Diretas			25.000,00		25.000,00
4.5.90.00	Aplicações Diretas			250.000,00		250.000,00
10 122 157 2.91	FORTEALECIMENTO E MANUTENÇÃO DO PROGRAMA CONTROLE SOCIAL				250.000,00	250.000,00
3.3.90.00	Aplicações Diretas				250.000,00	250.000,00
10 122 158	GESTÃO DO FUNDO MUNICIPAL DE SAÚDE			50.000,00	41.782.000,00	41.832.000,00
10 122 158 1.164	QUALIFICAÇÃO E APRIMORAMENTO DO FUNDO MUNICIPAL DE SAÚDE - INVESTIMENTO			50.000,00		50.000,00
4.4.90.00	Aplicações Diretas			50.000,00		50.000,00
10 122 158 2.375	GARANTIA DO RECOLHIMENTO DO RGPS E RPPS DOS SERVIDORES DO FMS				26.000.000,00	26.000.000,00
3.1.90.00	Aplicações Diretas				10.000.000,00	10.000.000,00
3.1.91.00	Aplicação Direta Decorrente de Operação entre Órgãos, Fundos e Entidades Integrantes dos Orçamentos Fiscal e da Seguridade Social				16.000.000,00	16.000.000,00
10 122 158 8.131	MANUTENÇÃO ADMINISTRATIVA DO FUNDO MUNICIPAL DE SAÚDE				12.782.000,00	12.782.000,00
3.1.90.00	Aplicações Diretas				6.750.000,00	6.750.000,00
3.3.90.00	Aplicações Diretas				6.032.000,00	6.032.000,00
10 122 158 8.281	APOIO ÀS AÇÕES DE CUSTEIO DAS VERBAS INDENIZATÓRIAS				3.000.000,00	3.000.000,00
3.3.90.00	Aplicações Diretas				3.000.000,00	3.000.000,00
10 301	Atenção Básica			3.069.000,00	52.119.000,00	55.188.000,00
10 301 159	ATENÇÃO PRIMÁRIA EM SAÚDE			3.069.000,00	52.119.000,00	55.188.000,00
10 301 159 1.168	CONSTRUÇÃO, AMPLIAÇÃO E REESTRUTURAÇÃO DA REDE DE ATENÇÃO PRIMÁRIA EM SAÚDE			3.069.000,00		3.069.000,00
4.4.90.00	Aplicações Diretas			3.069.000,00		3.069.000,00
10 301 159 4.150	MANUTENÇÃO, QUALIFICAÇÃO E FORTALECIMENTO DAS POLÍTICAS DA REDE DE ATENÇÃO PRIMÁRIA				52.119.000,00	52.119.000,00
3.1.90.00	Aplicações Diretas				34.600.000,00	34.600.000,00
3.3.90.00	Aplicações Diretas				17.519.000,00	17.519.000,00
10 302	Assistência Hospitalar e Ambulatorial			3.954.040,00	102.191.820,00	106.145.860,00
10 302 160	ATENÇÃO ESPECIALIZADA A SAÚDE DA POPULAÇÃO			2.954.040,00	101.089.820,00	104.043.860,00
10 302 160 1.171	CONSTRUÇÃO, AMPLIAÇÃO E REESTRUTURAÇÃO DA REDE DE ATENÇÃO ESPECIALIZADA			2.954.040,00		2.954.040,00
4.4.90.00	Aplicações Diretas			2.954.040,00		2.954.040,00
10 302 160 4.153	MANUTENÇÃO, QUALIFICAÇÃO E FORTALECIMENTO DAS POLÍTICAS DA REDE DE ATENÇÃO ESPECIALIZADA				101.089.820,00	101.089.820,00
3.1.90.00	Aplicações Diretas				71.247.820,00	71.247.820,00
3.3.90.00	Aplicações Diretas				29.842.000,00	29.842.000,00
10 302 161	APOIO AO CENTRO DE REFERÊNCIA EM SAÚDE DO TRABALHADOR (CEREST)			1.000.000,00	1.102.000,00	2.102.000,00
10 302 161 1.172	REESTRUTURAÇÃO DO CEREST			1.000.000,00		1.000.000,00
4.4.90.00	Aplicações Diretas			1.000.000,00		1.000.000,00
10 302 161 2.264	APOIO OPERACIONAL ÀS AÇÕES DO CEREST				1.102.000,00	1.102.000,00
3.1.90.00	Aplicações Diretas				751.000,00	751.000,00
3.3.90.00	Aplicações Diretas				351.000,00	351.000,00
10 303	Suporte Profilático e Terapêutico				8.879.000,00	8.879.000,00

**Município do Cabo de Santo Agostinho**Praça Praça Ministro André Cavalcante, s/n - Centro - 54.505-320 - Cabo de Santo Agostinho/ PE
CNPJ: 11.294.402/0001-62 Fone: 8135249020

Usuário: willyane

Chave de autenticação: 1407-0872-602

106

Página

35 / 43

Programa de Trabalho de Governo

Valores em R\$ - Período: Orçamento/2024

Unidade orçamentária: 41100 - FUNDO MUNICIPAL DE SAÚDE

Código	Especificação	Não orçamentária	Operação especial	Projetos	Atividades	Total
10 303 109	PROGRAMA REMÉDIO EM CASA				100.000,00	100.000,00
10 303 109 2.378	MANUTENÇÃO DAS AÇÕES DO PROGRAMA REMÉDIO EM CASA				100.000,00	100.000,00
3.3.90.00	Aplicações Diretas				100.000,00	100.000,00
10 303 162	ASSISTÊNCIA FARMACÊUTICA				8.779.000,00	8.779.000,00
10 303 162 4.306	AQUISIÇÃO DE MEDICAMENTOS PARA DISTRIBUIÇÃO A POPULAÇÃO ATRAVÉS DA ASSISTÊNCIA FARMACÊUTICA BÁSICA DO MUNICÍPIO				5.879.000,00	5.879.000,00
3.3.90.00	Aplicações Diretas				5.879.000,00	5.879.000,00
10 303 162 4.309	AQUISIÇÃO DE MEDICAMENTOS PARA ATENÇÃO ESPECIALIZADA				2.900.000,00	2.900.000,00
3.3.90.00	Aplicações Diretas				2.900.000,00	2.900.000,00
10 304	Vigilância Sanitária			50.000,00	1.460.000,00	1.510.000,00
10 304 163	VIGILÂNCIA EM SAÚDE			50.000,00	1.460.000,00	1.510.000,00
10 304 163 1.217	ESTRUTURAÇÃO, ADEQUAÇÃO E AMPLIAÇÃO DA VIGILÂNCIA SANITÁRIA			50.000,00		50.000,00
4.4.90.00	Aplicações Diretas			50.000,00		50.000,00
10 304 163 4.307	FORTALECIMENTO DAS AÇÕES DE VIGILÂNCIA SANITÁRIA				1.460.000,00	1.460.000,00
3.1.90.00	Aplicações Diretas				1.210.000,00	1.210.000,00
3.3.90.00	Aplicações Diretas				250.000,00	250.000,00
10 305	Vigilância Epidemiológica			1.290.000,00	9.950.000,00	11.240.000,00
10 305 163	VIGILÂNCIA EM SAÚDE			1.290.000,00	9.950.000,00	11.240.000,00
10 305 163 1.175	ESTRUTURAÇÃO, ADEQUAÇÃO E AMPLIAÇÃO DA VIGILÂNCIA EPIDEMIOLÓGICA			20.000,00		20.000,00
4.4.90.00	Aplicações Diretas			20.000,00		20.000,00
10 305 163 1.361	ESTRUTURAÇÃO, ADEQUAÇÃO E AMPLIAÇÃO DA VIGILÂNCIA AMBIENTAL (REFORMA E AMPLIAÇÃO DO UVZ)			1.165.000,00		1.165.000,00
4.4.90.00	Aplicações Diretas			1.165.000,00		1.165.000,00
10 305 163 1.363	ESTRUTURAÇÃO DAS AÇÕES DE PREVENÇÃO DAS DST/AIDS E HEPATITES VIRAIS			105.000,00		105.000,00
4.4.90.00	Aplicações Diretas			105.000,00		105.000,00
10 305 163 2.377	MANUTENÇÃO DAS AÇÕES DE PREVENÇÃO DAS DST/AIDS E HEPATITES VIRAIS				90.000,00	90.000,00
3.1.90.00	Aplicações Diretas				70.000,00	70.000,00
3.3.90.00	Aplicações Diretas				20.000,00	20.000,00
10 305 163 2.406	MANUTENÇÃO DAS AÇÕES EM VIGILÂNCIA AMBIENTAL				1.710.000,00	1.710.000,00
3.1.90.00	Aplicações Diretas				1.700.000,00	1.700.000,00
3.3.90.00	Aplicações Diretas				10.000,00	10.000,00
10 305 163 4.159	INTEGRAÇÃO DAS PRÁTICAS DE VIGILÂNCIA EM SAÚDE				8.150.000,00	8.150.000,00
3.1.90.00	Aplicações Diretas				6.450.000,00	6.450.000,00
3.3.90.00	Aplicações Diretas				1.700.000,00	1.700.000,00
Total da unidade orçamentária				8.688.040,00	219.631.820,00	228.319.860,00
Total da unidade gestora				8.688.040,00	219.631.820,00	228.319.860,00

Unidade gestora: **3 - Faculdade de Ciências Humanas do Cabo de Santo Agostinho****Unidade orçamentária: 31100 - FACULDADE DE CIÊNCIAS HUMANAS E SOCIAIS APLICADAS DO CABO DE SANTO AGOSTINHO**

Código	Especificação	Não orçamentária	Operação especial	Projetos	Atividades	Total
12	Educação		11.000,00	1.039.000,00	4.915.000,00	5.965.000,00
12 364	Ensino Superior		11.000,00	1.039.000,00	4.915.000,00	5.965.000,00

**Município do Cabo de Santo Agostinho**Praça Praça Ministro André Cavalcante, s/n - Centro - 54.505-320 - Cabo de Santo Agostinho/ PE
CNPJ: 11.294.402/0001-62 Fone: 8135249020

Usuário: willyane

Chave de autenticação: 1407-0872-602

107

Página

36 / 43

Programa de Trabalho de Governo

Valores em R\$ - Período: Orçamento/2024

Unidade orçamentária: 31100 - FACULDADE DE CIÊNCIAS HUMANAS E SOCIAIS APLICADAS DO CABO DE SANTO AGOSTINHO

Código	Especificação	Não orçamentária	Operação especial	Projetos	Atividades	Total
12 364 151	APOIO ADMINISTRATIVO ÀS AÇÕES DA FACULDADE DE CIÊNCIAS HUMANAS E SOCIAIS APLICADAS DO CABO DE SANTO AGOSTINHO		11.000,00	245.000,00	1.325.000,00	1.581.000,00
12 364 151 0.35	ENCARGOS COM O PASEP DA FACULDADE		11.000,00			11.000,00
3.3.90.00	Aplicações Diretas		11.000,00			11.000,00
12 364 151 1.115	APOIO AS AÇÕES DE INVESTIMENTO DA GESTÃO ADMINISTRATIVA DA FACULDADE			245.000,00		245.000,00
4.4.90.00	Aplicações Diretas			245.000,00		245.000,00
12 364 151 8.155	APOIO AS AÇÕES DE MANUTENÇÃO DA GESTÃO ADMINISTRATIVA DA FACULDADE				1.325.000,00	1.325.000,00
3.1.90.00	Aplicações Diretas				402.000,00	402.000,00
3.1.91.00	Aplicação Direta Decorrente de Operação entre Órgãos, Fundos e Entidades Integrantes dos Orçamentos Fiscal e da Seguridade Social				65.000,00	65.000,00
3.3.90.00	Aplicações Diretas				858.000,00	858.000,00
12 364 154	PROMOÇÃO DA QUALIDADE DO ENSINO SUPERIOR			794.000,00	3.590.000,00	4.384.000,00
12 364 154 1.117	PROMOÇÃO DO ENSINO SUPERIOR			60.000,00		60.000,00
4.4.90.00	Aplicações Diretas			60.000,00		60.000,00
12 364 154 3.120	AMPLIAÇÃO E REFORMA DO ESPAÇO FÍSICO DA FACULDADE			734.000,00		734.000,00
4.4.90.00	Aplicações Diretas			734.000,00		734.000,00
12 364 154 4.195	PROMOÇÃO DO ENSINO SUPERIOR				3.230.000,00	3.230.000,00
3.1.90.00	Aplicações Diretas				2.600.000,00	2.600.000,00
3.1.91.00	Aplicação Direta Decorrente de Operação entre Órgãos, Fundos e Entidades Integrantes dos Orçamentos Fiscal e da Seguridade Social				430.000,00	430.000,00
3.3.90.00	Aplicações Diretas				200.000,00	200.000,00
12 364 154 8.280	APOIO AS AÇÕES PARA EQUIPAR A BIBLIOTECA DA AUTARQUIA				360.000,00	360.000,00
4.4.90.00	Aplicações Diretas				360.000,00	360.000,00
28	Encargos Especiais		83.000,00			83.000,00
28 846	Outros Encargos Especiais		83.000,00			83.000,00
28 846 151	APOIO ADMINISTRATIVO ÀS AÇÕES DA FACULDADE DE CIÊNCIAS HUMANAS E SOCIAIS APLICADAS DO CABO DE SANTO AGOSTINHO		83.000,00			83.000,00
28 846 151 0.36	ENCARGOS ESPECIAIS		83.000,00			83.000,00
3.2.90.00	Aplicações Diretas		42.000,00			42.000,00
4.6.90.00	Aplicações Diretas		41.000,00			41.000,00
Total da unidade orçamentária			94.000,00	1.039.000,00	4.915.000,00	6.048.000,00
Total da unidade gestora			94.000,00	1.039.000,00	4.915.000,00	6.048.000,00

Unidade gestora: 4 - Fundo Municipal de Assistência Social de Cabo de Santo Agostinho

Unidade orçamentária: 11100 - FUNDO MUNICIPAL DE ASSISTÊNCIA SOCIAL - FMAS

Código	Especificação	Não orçamentária	Operação especial	Projetos	Atividades	Total
8	Assistência Social			1.029.000,00	16.641.200,00	17.670.200,00
8 122	Administração Geral			90.000,00	546.000,00	636.000,00
8 122 125	GESTÃO DO FUNDO MUNICIPAL DE ASSISTÊNCIA SOCIAL			75.000,00	531.000,00	606.000,00
8 122 125 1.374	ESTRUTURAÇÃO DO FUNDO MUNICIPAL DE ASSISTÊNCIA SOCIAL - INVESTIMENTO			75.000,00		75.000,00
4.4.90.00	Aplicações Diretas			75.000,00		75.000,00
8 122 125 2.386	GESTÃO ADMINISTRATIVA DO FUNDO MUNICIPAL DE ASSISTÊNCIA SOCIAL - CUSTEIO				531.000,00	531.000,00
3.3.90.00	Aplicações Diretas				531.000,00	531.000,00

**Município do Cabo de Santo Agostinho**Praça Praça Ministro André Cavalcante, s/n - Centro - 54.505-320 - Cabo de Santo Agostinho/ PE
CNPJ: 11.294.402/0001-62 Fone: 8135249020

Usuário: willyane

Chave de autenticação: 1407-0872-602

108

Página

37 / 43

Programa de Trabalho de Governo**Valores em R\$ - Período: Orçamento/2024****Unidade orçamentária: 11100 - FUNDO MUNICIPAL DE ASSISTÊNCIA SOCIAL - FMAS**

Código	Especificação	Não orçamentária	Operação especial	Projetos	Atividades	Total
8 122 10063	COZINHA COMUNITÁRIA			15.000,00	15.000,00	30.000,00
8 122 10063 1.395	ESTRUTURAÇÃO DO PROGRAMA COZINHA COMUNITÁRIA			15.000,00		15.000,00
4.4.90.00	Aplicações Diretas			15.000,00		15.000,00
8 122 10063 2.394	MANUTENÇÃO DO PROGRAMA COZINHA COMUNITÁRIA				15.000,00	15.000,00
3.3.90.00	Aplicações Diretas				15.000,00	15.000,00
8 128	Formação de Recursos Humanos				22.000,00	22.000,00
8 128 149	CAPACITA - FMAS				22.000,00	22.000,00
8 128 149 2.286	APOIO A AÇÕES DO PROGRAMA CAPACITA - FMAS				22.000,00	22.000,00
3.3.90.00	Aplicações Diretas				22.000,00	22.000,00
8 244	Assistência Comunitária			758.000,00	15.784.200,00	16.542.200,00
8 244 72	PROGRAMA DE PROTEÇÃO SOCIAL BÁSICA			20.000,00	5.704.000,00	5.724.000,00
8 244 72 1.375	CONSTRUÇÃO , REFORMA E/OU AMPLIAÇÃO DE CENTROS DE REFERÊNCIA DE ASSISTÊNCIA SOCIAL E CENTROS DE CONVIVÊNCIA.			10.000,00		10.000,00
4.4.90.00	Aplicações Diretas			10.000,00		10.000,00
8 244 72 1.376	AQUISIÇÃO DE VEÍCULOS, MÓVEIS, MÁQUINAS E EQUIPAMENTOS DIVERSOS PARA O CRAS, PAIF E O SERVIÇO DE CONVIVÊNCIA.			10.000,00		10.000,00
4.4.90.00	Aplicações Diretas			10.000,00		10.000,00
8 244 72 2.216	MANUTENÇÃO DAS ATIVIDADES DO PROGRAMA CRIANÇA FELIZ/PRIMEIRA INFANCIA				254.000,00	254.000,00
3.1.90.00	Aplicações Diretas				132.000,00	132.000,00
3.1.91.00	Aplicação Direta Decorrente de Operação entre Órgãos, Fundos e Entidades Integrantes dos Orçamentos Fiscal e da Seguridade Social				2.000,00	2.000,00
3.3.90.00	Aplicações Diretas				120.000,00	120.000,00
8 244 72 2.387	MANUTENÇÃO DO CRAS, PAIF E DO SERVIÇO DE CONVIVÊNCIA.				5.450.000,00	5.450.000,00
3.1.90.00	Aplicações Diretas				330.000,00	330.000,00
3.1.91.00	Aplicação Direta Decorrente de Operação entre Órgãos, Fundos e Entidades Integrantes dos Orçamentos Fiscal e da Seguridade Social				1.000,00	1.000,00
3.3.90.00	Aplicações Diretas				5.119.000,00	5.119.000,00
8 244 80	GESTÃO DO ACESSUAS			310.000,00	120.000,00	430.000,00
8 244 80 1.372	AQUISIÇÃO DE VEÍCULOS, MÓVEIS, MÁQUINAS E EQUIPAMENTOS DIVERSOS PARA O ACESSUAS/TRABALHO			310.000,00		310.000,00
4.4.90.00	Aplicações Diretas			310.000,00		310.000,00
8 244 80 2.384	APOIO AS AÇÕES DE MANUTENÇÃO DO PROGRAMA ACESSUAS				120.000,00	120.000,00
3.1.90.00	Aplicações Diretas				1.000,00	1.000,00
3.3.90.00	Aplicações Diretas				119.000,00	119.000,00
8 244 145	FAMÍLIAS FORTES, COMUNIDADE SOLIDÁRIA				84.000,00	84.000,00
8 244 145 2.217	IMPLANTAÇÃO, MANUTENÇÃO E FORTALECIMENTO DA PROMOÇÃO DE POLÍTICAS PÚBLICAS PARA PESSOA COM DEFICIÊNCIA E PARA PESSOA IDOSA, INCLUSIVE CENTROS DE CONVIVÊNCIA				84.000,00	84.000,00
3.3.90.00	Aplicações Diretas				84.000,00	84.000,00
8 244 146	ENFRENTAMENTO À POBREZA E GARANTIA DE DIREITOS				8.955.200,00	8.955.200,00
8 244 146 2.209	APOIO AS AÇÕES DO PROGRAMA ENFRENTAMENTO À POBREZA E GARANTIA DOS DIREITOS				8.955.200,00	8.955.200,00
3.3.50.00	Transferências a Instituições Privadas sem Fins Lucrativos				220.000,00	220.000,00
3.3.90.00	Aplicações Diretas				8.735.200,00	8.735.200,00
8 244 205	GESTÃO DO AUXÍLIO BRASIL			428.000,00	921.000,00	1.349.000,00
8 244 205 1.382	APOIO AS AÇÕES DE INVESTIMENTO DA GESTÃO DO AUXÍLIO BRASIL			418.000,00		418.000,00

**Município do Cabo de Santo Agostinho**Praça Praça Ministro André Cavalcante, s/n - Centro - 54.505-320 - Cabo de Santo Agostinho/ PE
CNPJ: 11.294.402/0001-62 Fone: 8135249020Usuário: willyane
Chave de autenticação: 1407-0872-602109
Página
38 / 43**Programa de Trabalho de Governo****Valores em R\$ - Período: Orçamento/2024****Unidade orçamentária: 11100 - FUNDO MUNICIPAL DE ASSISTÊNCIA SOCIAL- FMAS**

Código	Especificação	Não orçamentária	Operação especial	Projetos	Atividades	Total
	4.4.90.00 Aplicações Diretas			418.000,00		418.000,00
8 244 205 1.383	AQUISIÇÃO DE MÓVEIS, MÁQUINAS E EQUIPAMENTOS DIVERSOS PARA A GESTÃO DO AUXÍLIO BRASIL			10.000,00		10.000,00
	4.4.90.00 Aplicações Diretas			10.000,00		10.000,00
8 244 205 2.405	MANUTENÇÃO DO ÍNDICE DE GESTÃO DO AUXÍLIO BRASIL				921.000,00	921.000,00
	3.1.90.00 Aplicações Diretas				488.000,00	488.000,00
	3.1.91.00 Aplicação Direta Decorrente de Operação entre Órgãos, Fundos e Entidades Integrantes dos Orçamentos Fiscal e da Seguridade Social				14.000,00	14.000,00
	3.3.90.00 Aplicações Diretas				419.000,00	419.000,00
8 306	Alimentação e Nutrição			111.000,00	30.000,00	141.000,00
8 306 143	PROGRAMA DE AQUISIÇÃO DE ALIMENTOS - PAA			111.000,00	30.000,00	141.000,00
8 306 143 1.113	APOIO AS AÇÕES DE INVESTIMENTO DO PROGRAMA DE AQUISIÇÃO DE ALIMENTOS - PAA			111.000,00		111.000,00
	4.4.90.00 Aplicações Diretas			111.000,00		111.000,00
8 306 143 2.208	APOIO AS AÇÕES DO PROGRAMA PROGRAMA DE AQUISIÇÃO DE ALIMENTOS - PAA				30.000,00	30.000,00
	3.3.90.00 Aplicações Diretas				30.000,00	30.000,00
8 421	Custódia e Reintegração Social			20.000,00		20.000,00
8 421 59	PROTEÇÃO SOCIAL ESPECIAL DE MÉDIA E ALTA COMPLEXIDADE			20.000,00		20.000,00
8 421 59 1.129	APOIO ÀS AÇÕES DE INVESTIMENTOS DO PROGRAMA REDE ACOLHEDORA			20.000,00		20.000,00
	4.4.90.00 Aplicações Diretas			20.000,00		20.000,00
8 422	Direitos Individuais, Coletivos e Difusos			50.000,00	259.000,00	309.000,00
8 422 59	PROTEÇÃO SOCIAL ESPECIAL DE MÉDIA E ALTA COMPLEXIDADE			50.000,00	259.000,00	309.000,00
8 422 59 1.377	CONSTRUÇÃO , REFORMA E/OU AMPLIAÇÃO DE CENTROS DE REFERÊNCIA ESPECIALIZADO DE ASSISTÊNCIA SOCIAL.			30.000,00		30.000,00
	4.4.90.00 Aplicações Diretas			30.000,00		30.000,00
8 422 59 1.378	AQUISIÇÃO DE VEÍCULOS, MÓVEIS, MÁQUINAS E EQUIPAMENTOS DIVERSOS PARA O CREAS			20.000,00		20.000,00
	4.4.90.00 Aplicações Diretas			20.000,00		20.000,00
8 422 59 2.388	MANUTENÇÃO DA GESTÃO DAS AÇÕES ESTRATÉGICAS DO CENTRO ESPECIALIZADO DA ASSISTÊNCIA SOCIAL - CREAS				118.000,00	118.000,00
	3.1.90.00 Aplicações Diretas				104.000,00	104.000,00
	3.1.91.00 Aplicação Direta Decorrente de Operação entre Órgãos, Fundos e Entidades Integrantes dos Orçamentos Fiscal e da Seguridade Social				1.000,00	1.000,00
	3.3.50.00 Transferências a Instituições Privadas sem Fins Lucrativos				5.000,00	5.000,00
	3.3.90.00 Aplicações Diretas				8.000,00	8.000,00
8 422 59 2.389	MANUTENÇÃO DO PROGRAMA DE ERRADICAÇÃO DO TRABALHO INFANTIL- AEPETI				136.000,00	136.000,00
	3.1.90.00 Aplicações Diretas				45.000,00	45.000,00
	3.3.90.00 Aplicações Diretas				91.000,00	91.000,00
8 422 59 2.390	MANUTENÇÃO DO SERVIÇO E PROTEÇÃO SOCIAL A ADOLESCENTES EM CUMPRIMENTO DE MEDIDA SÓCIO EDUCATIVA DE LIBERDADE ASSISTIDA E DE PRESTAÇÃO DE SERVIÇO A COMUNIDADE (PSC)				5.000,00	5.000,00
	3.3.90.00 Aplicações Diretas				5.000,00	5.000,00
Total da unidade orçamentária				1.029.000,00	16.641.200,00	17.670.200,00
Total da unidade gestora				1.029.000,00	16.641.200,00	17.670.200,00

Unidade gestora: **5-Fundo Municipal de Desenvolvimento Social de Cabo de Santo Agostinho**

**Município do Cabo de Santo Agostinho**Praça Praça Ministro André Cavalcante, s/n - Centro - 54.505-320 - Cabo de Santo Agostinho/ PE
CNPJ: 11.294.402/0001-62 Fone: 8135249020

Usuário: willyane

Chave de autenticação: 1407-0872-602

110

Página

39 / 43

Programa de Trabalho de Governo

Valores em R\$ - Período: Orçamento/2024

Unidade orçamentária: 12100 - FUNDO MUNICIPAL DE DESENVOLVIMENTO SOCIAL - FMDS

Código	Especificação	Não orçamentária	Operação especial	Projetos	Atividades	Total
8	Assistência Social			31.000,00	439.000,00	470.000,00
8 244	Assistência Comunitária			31.000,00	439.000,00	470.000,00
8 244 137	TRABALHANDO PELO DESENVOLVIMENTO			31.000,00	439.000,00	470.000,00
8 244 137 1.177	APOIO ÀS AÇÕES DE INVESTIMENTO DO PROGRAMA TRABALHANDO PELO DESENVOLVIMENTO			31.000,00		31.000,00
	4.4.90.00 Aplicações Diretas			31.000,00		31.000,00
8 244 137 2.269	APOIO AS AÇÕES DO PROGRAMA TRABALHANDO PELO DESENVOLVIMENTO				439.000,00	439.000,00
	3.3.50.00 Transferências a Instituições Privadas sem Fins Lucrativos				85.000,00	85.000,00
	3.3.90.00 Aplicações Diretas				354.000,00	354.000,00
Total da unidade orçamentária				31.000,00	439.000,00	470.000,00
Total da unidade gestora				31.000,00	439.000,00	470.000,00

Unidade gestora: 6-FMDDCA - F. M. dos Direitos da Criança e Adolescente de Cabo de Santo Agostinho**Unidade orçamentária: 13100 - FUNDO MUNICIPAL DE DEFESA DOS DIREITOS DA CRIANÇA E DO ADOLESCENTE - FMDDCA**

Código	Especificação	Não orçamentária	Operação especial	Projetos	Atividades	Total
8	Assistência Social			115.000,00	1.138.000,00	1.253.000,00
8 131	Comunicação Social			11.000,00	33.000,00	44.000,00
8 131 140	PROGRAMA DE FORTALECIMENTO DO CONSELHO DOS DIREITOS DA CRIANÇA E DO ADOLESCENTE			11.000,00	33.000,00	44.000,00
8 131 140 1.163	APOIO ÀS AÇÕES DE INVESTIMENTO DO PROGRAMA DE FORTALECIMENTO DO CONSELHO DOS DIREITOS DA CRIANÇA E DO ADOLESCENTE			11.000,00		11.000,00
	4.4.90.00 Aplicações Diretas			11.000,00		11.000,00
8 131 140 2.259	APOIO ÀS AÇÕES DE MANUTENÇÃO DO PROGRAMA DE FORTALECIMENTO DO CONSELHO DOS DIREITOS DA CRIANÇA E DO ADOLESCENTE				33.000,00	33.000,00
	3.3.90.00 Aplicações Diretas				33.000,00	33.000,00
8 243	Assistência à Criança e ao Adolescente			104.000,00	1.105.000,00	1.209.000,00
8 243 133	CONSTRUINDO UM NOVO FUTURO			104.000,00	1.105.000,00	1.209.000,00
8 243 133 1.170	APOIO AS AÇÕES DE INVESTIMENTO DO PROGRAMA CONSTRUINDO UM NOVO FUTURO			104.000,00		104.000,00
	4.4.90.00 Aplicações Diretas			104.000,00		104.000,00
8 243 133 2.262	APOIO AS AÇÕES DA MANUTENÇÃO DO PROGRAMA CONSTRUINDO UM NOVO FUTURO				1.105.000,00	1.105.000,00
	3.3.50.00 Transferências a Instituições Privadas sem Fins Lucrativos				105.000,00	105.000,00
	3.3.90.00 Aplicações Diretas				1.000.000,00	1.000.000,00
Total da unidade orçamentária				115.000,00	1.138.000,00	1.253.000,00
Total da unidade gestora				115.000,00	1.138.000,00	1.253.000,00

Unidade gestora: 7-CABOPREV - FUNDO PREVIDENCIÁRIO**Unidade orçamentária: 60100 - INSTITUTO DE PREVIDÊNCIA SOCIAL DOS SERVIDORES DO MUNICÍPIO DO CABO DE SANTO AGOSTINHO - CABOPREV**

Código	Especificação	Não orçamentária	Operação especial	Projetos	Atividades	Total
9	Previdência Social			1.500.000,00	7.860.330,00	9.360.330,00
9 122	Administração Geral			1.500.000,00	2.578.810,00	4.078.810,00
9 122 901	GESTÃO ADMINISTRATIVA DO RPPS			1.500.000,00	2.478.810,00	3.978.810,00
9 122 901 1.390	EXECUÇÃO DE OBRAS, AQUISIÇÃO DE MÓVEIS, MÁQUINAS E EQUIPAMENTOS DIVERSOS			1.500.000,00		1.500.000,00

**Município do Cabo de Santo Agostinho**Praça Praça Ministro André Cavalcante, s/n - Centro - 54.505-320 - Cabo de Santo Agostinho/ PE
CNPJ: 11.294.402/0001-62 Fone: 8135249020

Usuário: willyane

Chave de autenticação: 1407-0872-602

111

Página

40 / 43

Programa de Trabalho de Governo

Valores em R\$ - Período: Orçamento/2024

Unidade orçamentária: 60100 - INSTITUTO DE PREVIDÊNCIA SOCIAL DOS SERVIDORES DO MUNICÍPIO DO CABO DE SANTO AGOSTINHO - CABOPREV

Código	Especificação	Não orçamentária	Operação especial	Projetos	Atividades	Total
	4.4.90.00 Aplicações Diretas			1.500.000,00		1.500.000,00
9 122 901 2.411	GESTÃO ADMINISTRATIVA DO RPPS (REALIZAR AS ATIVIDADES ADMINISTRATIVAS E GERENCIAIS DESTINADAS A MANUTENÇÃO E O FUNCIONAMENTO DO REGIME PRÓPRIO DE PREVIDÊNCIA SOCIAL)				2.298.810,00	2.298.810,00
	3.1.90.00 Aplicações Diretas				800.000,00	800.000,00
	3.1.91.00 Aplicação Direta Decorrente de Operação entre Órgãos, Fundos e Entidades Integrantes dos Orçamentos Fiscal e da Seguridade Social				50.000,00	50.000,00
	3.3.90.00 Aplicações Diretas				1.448.810,00	1.448.810,00
9 122 901 2.412	REALIZAÇÃO DE CONFERÊNCIAS, FÓRUMS, CONGRESSOS, CAPACITAÇÕES E OUTROS				50.000,00	50.000,00
	3.3.90.00 Aplicações Diretas				50.000,00	50.000,00
9 122 901 2.413	CAPACITAÇÃO, TREINAMENTO E QUALIFICAÇÃO DE AGENTES PÚBLICOS MUNICIPAIS DO RPPS, INCLUSIVE CONSELHEIROS MUNICIPAIS				130.000,00	130.000,00
	3.3.90.00 Aplicações Diretas				130.000,00	130.000,00
9 122 1901	PROGRAMA DE PÓS-APOSENTADORIA - PPA				100.000,00	100.000,00
9 122 1901 2.330	MANUTENÇÃO DAS ATIVIDADES VINCULADAS AO PROGRAMA DE PÓS APOSENTADORIA - PPA				100.000,00	100.000,00
	3.3.90.00 Aplicações Diretas				50.000,00	50.000,00
	4.4.90.00 Aplicações Diretas				50.000,00	50.000,00
9 272	Previdência do Regime Estatutário				5.281.520,00	5.281.520,00
9 272 902	MANUTENÇÃO DAS ATIVIDADES PREVIDENCIÁRIAS DO RPPS				5.281.520,00	5.281.520,00
9 272 902 2.414	PODER EXECUTIVO - MANUTENÇÃO DAS ATIVIDADES PREVIDENCIÁRIAS DO RPPS (DESPESAS COM APOSENTADORIAS, REFORMAS E PENSÕES) (FOLHA DE RESPONSABILIDADE DO RPPS)				3.229.520,00	3.229.520,00
	3.1.90.00 Aplicações Diretas				3.229.520,00	3.229.520,00
9 272 902 2.415	PODER LEGISLATIVO - MANUTENÇÃO DAS ATIVIDADES PREVIDENCIÁRIAS DO RPPS (DESPESAS COM APOSENTADORIA, REFORMAS E PENSÕES) (FOLHA DE RESPONSABILIDADE DO RPPS)				1.952.000,00	1.952.000,00
	3.1.90.00 Aplicações Diretas				1.952.000,00	1.952.000,00
9 272 902 2.416	CONCESSÃO DE BENEFÍCIOS - LICENÇA PRÊMIO				100.000,00	100.000,00
	3.1.90.00 Aplicações Diretas				50.000,00	50.000,00
	3.3.90.00 Aplicações Diretas				50.000,00	50.000,00
99	Reserva de Contingência				117.689.000,00	117.689.000,00
99 997	Reserva do RPPS				117.689.000,00	117.689.000,00
99 997 195	RESERVA DO REGIME PRÓPRIO DE PREVIDÊNCIA DO SERVIDOR - CABOPREV				117.689.000,00	117.689.000,00
99 997 195 2.359	RESERVA DE CONTIGÊNCIA				117.689.000,00	117.689.000,00
	9.9.99.00 A Definir				117.689.000,00	117.689.000,00
Total da unidade orçamentária				1.500.000,00	125.549.330,00	127.049.330,00
Total da unidade gestora				1.500.000,00	125.549.330,00	127.049.330,00

Unidade gestora: **8 - CABOPREV - FUNDO FINANCEIRO****Unidade orçamentária: 70100 - INSTITUTO DE PREVIDÊNCIA SOCIAL DOS SERVIDORES DO MUNICÍPIO DO CABO DE SANTO AGOSTINHO - CABOPREV**

Código	Especificação	Não orçamentária	Operação especial	Projetos	Atividades	Total
9	Previdência Social			100.000,00	102.041.470,00	102.141.470,00
9 122	Administração Geral			100.000,00	2.820.000,00	2.920.000,00
9 122 901	GESTÃO ADMINISTRATIVA DO RPPS			100.000,00	2.650.000,00	2.750.000,00

**Município do Cabo de Santo Agostinho**Praça Praça Ministro André Cavalcante, s/n - Centro - 54.505-320 - Cabo de Santo Agostinho/ PE
CNPJ: 11.294.402/0001-62 Fone: 8135249020

Usuário: willyane

Chave de autenticação: 1407-0872-602

112

Página

41 / 43

Programa de Trabalho de Governo

Valores em R\$ - Período: Orçamento/2024

Unidade orçamentária: 70100 - INSTITUTO DE PREVIDÊNCIA SOCIAL DOS SERVIDORES DO MUNICÍPIO DO CABO DE SANTO AGOSTINHO - CABOPREV

Código	Especificação	Não orçamentária	Operação especial	Projetos	Atividades	Total
9 122 901 1.390	EXECUÇÃO DE OBRAS, AQUISIÇÃO DE MÓVEIS, MÁQUINAS E EQUIPAMENTOS DIVERSOS			100.000,00		100.000,00
4.4.90.00	Aplicações Diretas			100.000,00		100.000,00
9 122 901 2.411	GESTÃO ADMINISTRATIVA DO RPPS (REALIZAR AS ATIVIDADES ADMINISTRATIVAS E GERENCIAIS DESTINADAS A MANUTENÇÃO E O FUNCIONAMENTO DO REGIME PROPRIO DE PREVIDÊNCIA SOCIAL)				2.550.000,00	2.550.000,00
3.1.90.00	Aplicações Diretas				1.500.000,00	1.500.000,00
3.1.91.00	Aplicação Direta Decorrente de Operação entre Órgãos, Fundos e Entidades Integrantes dos Orçamentos Fiscal e da Seguridade Social				50.000,00	50.000,00
3.3.90.00	Aplicações Diretas				1.000.000,00	1.000.000,00
9 122 901 2.412	REALIZAÇÃO DE CONFERÊNCIAS, FÓRUNS, CONGRESSOS, CAPACITAÇÕES E OUTROS				50.000,00	50.000,00
3.3.90.00	Aplicações Diretas				50.000,00	50.000,00
9 122 901 2.413	CAPACITAÇÃO, TREINAMENTO E QUALIFICAÇÃO DE AGENTES PÚBLICOS MUNICIPAIS DO RPPS, INCLUSIVE CONSELHEIROS MUNICIPAIS				50.000,00	50.000,00
3.3.90.00	Aplicações Diretas				50.000,00	50.000,00
9 122 1901	PROGRAMA DE PÓS-APOSENTADORIA - PPA				20.000,00	20.000,00
9 122 1901 2.330	MANUTENÇÃO DAS ATIVIDADES VINCULADAS AO PROGRAMA DE PÓS APOSENTADORIA - PPA				20.000,00	20.000,00
3.3.90.00	Aplicações Diretas				10.000,00	10.000,00
4.4.90.00	Aplicações Diretas				10.000,00	10.000,00
9 122 1902	APRIMORANDO O CONTROLE SOCIAL				150.000,00	150.000,00
9 122 1902 2.369	MANUTENÇÃO DAS AÇÕES VINCULADAS AO CONTROLE SOCIAL DO CABOPREV				150.000,00	150.000,00
3.3.90.00	Aplicações Diretas				150.000,00	150.000,00
9 124	Controle Interno				60.000,00	60.000,00
9 124 199	GESTÃO DO CONTROLE INTERNO E TRANSPARÊNCIA DO CABOPREV				60.000,00	60.000,00
9 124 199 2.332	MANUTENÇÃO DAS AÇÕES VINCULADAS AO CONTROLE INTERNO DO CABOPREV				30.000,00	30.000,00
3.3.90.00	Aplicações Diretas				30.000,00	30.000,00
9 124 199 2.333	MANUTENÇÃO DAS AÇÕES VINCULADAS A OUVIDORIA DO CABOPREV				30.000,00	30.000,00
3.3.90.00	Aplicações Diretas				30.000,00	30.000,00
9 272	Previdência do Regime Estatutário				99.161.470,00	99.161.470,00
9 272 902	MANUTENÇÃO DAS ATIVIDADES PREVIDENCIÁRIAS DO RPPS				99.161.470,00	99.161.470,00
9 272 902 2.414	PODER EXECUTIVO - MANUTENÇÃO DAS ATIVIDADES PREVIDENCIÁRIAS DO RPPS (DESPESAS COM APOSENTADORIAS, REFORMAS E PENSÕES) (FOLHA DE RESPONSABILIDADE DO RPPS)				96.604.470,00	96.604.470,00
3.1.90.00	Aplicações Diretas				96.604.470,00	96.604.470,00
9 272 902 2.415	PODER LEGISLATIVO - MANUTENÇÃO DAS ATIVIDADES PREVIDENCIÁRIAS DO RPPS (DESPESAS COM APOSENTADORIA, REFORMAS E PENSÕES) (FOLHA DE RESPONSABILIDADE DO RPPS)				457.000,00	457.000,00
3.1.90.00	Aplicações Diretas				457.000,00	457.000,00
9 272 902 2.416	CONCESSÃO DE BENEFÍCIOS - LICENÇA PRÊMIO				2.100.000,00	2.100.000,00
3.1.90.00	Aplicações Diretas				100.000,00	100.000,00
3.3.90.00	Aplicações Diretas				2.000.000,00	2.000.000,00
Total da unidade orçamentária				100.000,00	102.041.470,00	102.141.470,00
Total da unidade gestora				100.000,00	102.041.470,00	102.141.470,00

**Município do Cabo de Santo Agostinho**Praça Praça Ministro André Cavalcante, s/n - Centro - 54.505-320 - Cabo de Santo Agostinho/ PE
CNPJ: 11.294.402/0001-62 Fone: 8135249020

Usuário: willyane

Chave de autenticação: 1407-0872-602

113

Página

42 / 43

Programa de Trabalho de Governo

Valores em R\$ - Período: Orçamento/2024

Unidade gestora: **9 - Câmara Municipal do Cabo de Santo Agostinho**Unidade orçamentária: **90100 - CÂMARA MUNICIPAL DO CABO DE SANTO AGOSTINHO**

Código	Especificação	Não orçamentária	Operação especial	Projetos	Atividades	Total
1	Legislativa			1.050.000,00	51.954.000,00	53.004.000,00
1 31	Ação Legislativa				5.667.000,00	5.667.000,00
1 31 132	APOIO ADMINISTRATIVO ÀS AÇÕES DA CÂMARA DE VEREADORES				5.367.000,00	5.367.000,00
1 31 132 2.1	MANUTENÇÃO DAS ATIVIDADES LEGISLATIVAS				5.367.000,00	5.367.000,00
	3.1.90.00 Aplicações Diretas				3.413.000,00	3.413.000,00
	3.3.90.00 Aplicações Diretas				1.954.000,00	1.954.000,00
1 31 204	ESCOLA DO LEGISLATIVO DO CABO DE SANTO AGOSTINHO				300.000,00	300.000,00
1 31 204 2.403	MANUTENÇÃO DAS ATIVIDADES DA ESCOLA DO LEGISLATIVO				300.000,00	300.000,00
	3.1.90.00 Aplicações Diretas				50.000,00	50.000,00
	3.3.90.00 Aplicações Diretas				200.000,00	200.000,00
	4.4.90.00 Aplicações Diretas				50.000,00	50.000,00
1 122	Administração Geral			1.050.000,00	42.266.000,00	43.316.000,00
1 122 132	APOIO ADMINISTRATIVO ÀS AÇÕES DA CÂMARA DE VEREADORES			1.050.000,00	42.266.000,00	43.316.000,00
1 122 132 1.1	CONSTRUÇÃO, AMPLIAÇÃO E REFORMA DAS INSTALAÇÕES DA CÂMARA MUNICIPAL			1.050.000,00		1.050.000,00
	3.3.90.00 Aplicações Diretas			50.000,00		50.000,00
	4.4.90.00 Aplicações Diretas			1.000.000,00		1.000.000,00
1 122 132 8.1	GESTÃO ADMINISTRATIVA DA CÂMARA MUNICIPAL				42.266.000,00	42.266.000,00
	3.1.90.00 Aplicações Diretas				37.100.000,00	37.100.000,00
	3.1.91.00 Aplicação Direta Decorrente de Operação entre Órgãos, Fundos e Entidades Integrantes dos Orçamentos Fiscal e da Seguridade Social				793.000,00	793.000,00
	3.3.90.00 Aplicações Diretas				4.073.000,00	4.073.000,00
	4.4.90.00 Aplicações Diretas				300.000,00	300.000,00
1 128	Formação de Recursos Humanos				600.000,00	600.000,00
1 128 132	APOIO ADMINISTRATIVO ÀS AÇÕES DA CÂMARA DE VEREADORES				600.000,00	600.000,00
1 128 132 2.2	CAPACITAÇÃO E QUALIFICAÇÃO DE PESSOAL DO PODER LEGISLATIVO				600.000,00	600.000,00
	3.3.50.00 Transferências a Instituições Privadas sem Fins Lucrativos				150.000,00	150.000,00
	3.3.90.00 Aplicações Diretas				450.000,00	450.000,00
1 131	Comunicação Social				309.000,00	309.000,00
1 131 132	APOIO ADMINISTRATIVO ÀS AÇÕES DA CÂMARA DE VEREADORES				309.000,00	309.000,00
1 131 132 2.3	DIVULGAÇÃO DAS AÇÕES PARLAMENTARES				309.000,00	309.000,00
	3.3.90.00 Aplicações Diretas				309.000,00	309.000,00
1 331	Proteção e Benefícios ao Trabalhador				3.112.000,00	3.112.000,00
1 331 132	APOIO ADMINISTRATIVO ÀS AÇÕES DA CÂMARA DE VEREADORES				3.112.000,00	3.112.000,00
1 331 132 2.404	AUXÍLIOS TRANSPORTE, ALIMENTAÇÃO E SAÚDE DOS SERVIDORES				3.112.000,00	3.112.000,00
	3.3.90.00 Aplicações Diretas				3.112.000,00	3.112.000,00
9	Previdência Social		146.000,00			146.000,00
9 272	Previdência do Regime Estatutário		146.000,00			146.000,00
9 272 132	APOIO ADMINISTRATIVO ÀS AÇÕES DA CÂMARA DE VEREADORES		146.000,00			146.000,00
9 272 132 0.2	ENCARGOS COM INATIVOS E PENSIONISTAS DA CÂMARA MUNICIPAL		146.000,00			146.000,00
	3.1.90.00 Aplicações Diretas		146.000,00			146.000,00
28	Encargos Especiais		50.000,00			50.000,00
28 846	Outros Encargos Especiais		50.000,00			50.000,00
28 846 132	APOIO ADMINISTRATIVO ÀS AÇÕES DA CÂMARA DE VEREADORES		50.000,00			50.000,00

**Município do Cabo de Santo Agostinho**Praça Praça Ministro André Cavalcante, s/n - Centro - 54.505-320 - Cabo de Santo Agostinho/ PE
CNPJ: 11.294.402/0001-62 Fone: 8135249020

Usuário: willyane

Chave de autenticação: 1407-0872-602

114

Página

43 / 43

Programa de Trabalho de Governo

Valores em R\$ - Período: Orçamento/2024

Unidade orçamentária: 90100 - CÂMARA MUNICIPAL DO CABO DE SANTO AGOSTINHO

Código	Especificação	Não orçamentária	Operação especial	Projetos	Atividades	Total
28 846 132 0.3	AMORTIZAÇÃO DE DÍVIDA PÚBLICA		50.000,00			50.000,00
	3.2.90.00 Aplicações Diretas		25.000,00			25.000,00
	4.6.90.00 Aplicações Diretas		25.000,00			25.000,00
Total da unidade orçamentária			196.000,00	1.050.000,00	51.954.000,00	53.200.000,00
Total da unidade gestora			196.000,00	1.050.000,00	51.954.000,00	53.200.000,00
TOTAL GERAL			58.244.070,00	114.998.040,00	1.107.457.890,00	1.280.700.000,00

Entidades Consolidadas: Prefeitura Municipal do Cabo de Santo Agostinho, Fundo Municipal de Saúde do Cabo de Santo Agostinho, Faculdade de Ciências Humanas do Cabo de Santo Agostinho, Fundo Municipal de Assistência Social de Cabo de Santo Agostinho, Fundo Municipal de Desenvolvimento Social de Cabo de Santo Agostinho, FMDDCA - F. M. dos Direitos da Criança e Adolescente de Cabo de Santo Agostinho, CABOPREV - FUNDO PREVIDENCIÁRIO, CABOPREV - FUNDO FINANCEIRO, Câmara Municipal do Cabo de Santo Agostinho



Município do Cabo de Santo Agostinho

Praça Praça Ministro André Cavalcante, s/n - Centro - 54.505-320 - Cabo de Santo Agostinho/ PE
CNPJ: 11.294.402/0001-62 Fone: 8135249020

115

Usuário: willyane

Chave de Autenticação
1555-9884-417

Página
1 / 7

Anexo 7 da Lei Nº 4.320/64 - Demonstração dos Programas, Funções, Subfunções, Projetos e Atividades

Valores em R\$ - Período: Orçamento/2024

Código	Especificação	Não orçamentária	Operação especial	Projetos	Atividades	Total
1	Legislativa			1.050.000,00	51.954.000,00	53.004.000,00
1 31	Ação Legislativa				5.667.000,00	5.667.000,00
1 31 132	APOIO ADMINISTRATIVO ÀS AÇÕES DA CÂMARA DE VEREADORES				5.367.000,00	5.367.000,00
1 31 204	ESCOLA DO LEGISLATIVO DO CABO DE SANTO AGOSTINHO				300.000,00	300.000,00
1 122	Administração Geral			1.050.000,00	42.266.000,00	43.316.000,00
1 122 132	APOIO ADMINISTRATIVO ÀS AÇÕES DA CÂMARA DE VEREADORES			1.050.000,00	42.266.000,00	43.316.000,00
1 128	Formação de Recursos Humanos				600.000,00	600.000,00
1 128 132	APOIO ADMINISTRATIVO ÀS AÇÕES DA CÂMARA DE VEREADORES				600.000,00	600.000,00
1 131	Comunicação Social				309.000,00	309.000,00
1 131 132	APOIO ADMINISTRATIVO ÀS AÇÕES DA CÂMARA DE VEREADORES				309.000,00	309.000,00
1 331	Proteção e Benefícios ao Trabalhador				3.112.000,00	3.112.000,00
1 331 132	APOIO ADMINISTRATIVO ÀS AÇÕES DA CÂMARA DE VEREADORES				3.112.000,00	3.112.000,00
4	Administração		32.817.000,00	2.965.000,00	135.436.000,00	171.218.000,00
4 62	Defesa do Interesse Público no Processo Judiciário			20.000,00	40.000,00	60.000,00
4 62 5	DEFESA DO MUNICÍPIO E DA GESTÃO			10.000,00	20.000,00	30.000,00
4 62 24	ASSUNTOS LEGISLATIVOS DE INTERESSE PÚBLICO				10.000,00	10.000,00
4 62 25	DEFESA DO MUNICÍPIO E DA GESTÃO NA CONSTRUÇÃO DE UMA NOVA HISTÓRIA			10.000,00	10.000,00	20.000,00
4 121	Planejamento e Orçamento			15.000,00	533.000,00	548.000,00
4 121 57	GESTÃO DA POLÍTICA GOVERNAMENTAL				100.000,00	100.000,00
4 121 60	PARTICIPA CABO			5.000,00	77.000,00	82.000,00
4 121 63	ARTICULAÇÃO POLÍTICA				50.000,00	50.000,00
4 121 127	CONSTRUINDO UM ORÇAMENTO PÚBLICO EFICAZ			10.000,00	306.000,00	316.000,00
4 122	Administração Geral		22.717.000,00	2.579.000,00	124.254.000,00	149.550.000,00
4 122 1	CONSTRUINDO UMA NOVA HISTÓRIA - MODERNIZAÇÃO DA GESTÃO DA POLÍTICA MUNICIPAL			100.000,00	5.710.000,00	5.810.000,00
4 122 2	APOIO ADMINISTRATIVO ÀS AÇÕES DO GABINETE DO VICE-PREFEITO			88.000,00	512.000,00	600.000,00
4 122 3	APOIO ADMINISTRATIVO ÀS AÇÕES DA SECRETARIA EXECUTIVA DE COMUNICAÇÃO SOCIAL			50.000,00	1.132.000,00	1.182.000,00
4 122 6	SISTEMA INTEGRADO DE CONTROLE DE PROCESSOS			20.000,00	510.000,00	530.000,00
4 122 7	APOIO ADMINISTRATIVO ÀS AÇÕES DA PROCURADORIA GERAL DO MUNICÍPIO			30.000,00	2.120.000,00	2.150.000,00
4 122 9	CONTROLADORIA DO MUNICÍPIO E GESTÃO DE COMPLIANCE			10.000,00	1.291.000,00	1.301.000,00
4 122 10	APOIO ADMINISTRATIVO ÀS AÇÕES DA SECRETARIA EXECUTIVA DA MULHER			70.000,00	1.126.000,00	1.196.000,00
4 122 15	DESENVOLVIMENTO SUSTENTÁVEL NASCE AQUI				1.236.000,00	1.236.000,00
4 122 16	APOIO ÀS AÇÕES DO FUNDO MUNICIPAL DE POLÍTICAS SOBRE DROGAS				10.000,00	10.000,00
4 122 17	APOIO ADMINISTRATIVO ÀS AÇÕES DA SECRETARIA EXECUTIVA DE POLÍTICAS SOBRE DROGAS			510.000,00	90.000,00	600.000,00
4 122 22	VIABILIZANDO POTENCIALIDADES				2.000,00	2.000,00
4 122 23	APOIO ADMINISTRATIVO ÀS AÇÕES DA SECRETARIA MUNICIPAL DE ASSUNTOS ESTRATÉGICOS			5.000,00	677.000,00	682.000,00
4 122 26	SISTEMA DE MODERNIZAÇÃO DOS PROCESSOS ADMINISTRATIVOS			10.000,00	10.000,00	20.000,00
4 122 27	APOIO ADMINISTRATIVO ÀS AÇÕES DA SECRETARIA MUNICIPAL DE ASSUNTOS JURÍDICOS			11.000,00	7.535.000,00	7.546.000,00
4 122 32	CONSTRUINDO UMA NOVA HISTÓRIA NA GESTÃO PÚBLICA			5.000,00	1.225.000,00	1.230.000,00
4 122 33	CONSTRUINDO UMA NOVA HISTÓRIA NA MODERNIZAÇÃO DA GESTÃO				75.000,00	75.000,00
4 122 34	CONTROLE E MANUTENÇÃO DE BENS PATRIMONIAIS			1.043.000,00	80.000,00	1.123.000,00
4 122 35	TRANSPORTE DE APOIO			10.000,00	4.000.000,00	4.010.000,00
4 122 36	APOIO ADMINISTRATIVO ÀS AÇÕES DA SECRETARIA EXECUTIVA DE			30.000,00	25.911.000,00	25.941.000,00



Município do Cabo de Santo Agostinho

Praça Praça Ministro André Cavalcante, s/n - Centro - 54.505-320 - Cabo de Santo Agostinho/ PE
CNPJ: 11.294.402/0001-62 Fone: 8135249020

116

Usuário: willyane

Chave de Autenticação
1555-9884-417

Página
2 / 7

Anexo 7 da Lei Nº 4.320/64 - Demonstração dos Programas, Funções, Subfunções, Projetos e Atividades

Valores em R\$ - Período: Orçamento/2024

Código	Especificação	Não orçamentária	Operação especial	Projetos	Atividades	Total
4 122 37	ADMINISTRAÇÃO E RECURSOS HUMANOS APOIO ADMINISTRATIVO ÀS AÇÕES DA SECRETARIA EXECUTIVA DE FINANÇAS E ARRECADAÇÃO		17.000,00	30.000,00	8.350.000,00	8.397.000,00
4 122 41	EXECUÇÃO DAS AÇÕES DE LOGÍSTICA			122.000,00	5.442.000,00	5.564.000,00
4 122 42	MODERNIZAÇÃO DA GESTÃO DA SMPMA			10.000,00	5.000,00	15.000,00
4 122 44	APOIO ADMINISTRATIVO ÀS AÇÕES DO GABINETE DO SECRETÁRIO MUNICIPAL DE PLANEJAMENTO E MEIO AMBIENTE			10.000,00	1.665.000,00	1.675.000,00
4 122 45	AQUISIÇÃO DE BENS PATRIMONIAIS			100.000,00		100.000,00
4 122 49	FORTELECIMENTO DO CONTROLE URBANO			20.000,00	15.000,00	35.000,00
4 122 50	APOIO ADMINISTRATIVO ÀS AÇÕES DA SUPERINTENDÊNCIA DE CONTROLE URBANO				3.813.000,00	3.813.000,00
4 122 51	APOIO ADMINISTRATIVO ÀS AÇÕES DA SUPERINTENDÊNCIA DE PLANEJAMENTO E PROJETOS			70.000,00	600.000,00	670.000,00
4 122 58	APOIO ADMINISTRATIVO ÀS AÇÕES DO GABINETE DO SECRETÁRIO MUNICIPAL DE GOVERNO E ORÇAMENTO PARTICIPATIVO			10.000,00	1.564.000,00	1.574.000,00
4 122 61	CONSTRUINDO UMA NOVA GESTÃO PARTICIPATIVA				5.000,00	5.000,00
4 122 62	APOIO ADMINISTRATIVO ÀS AÇÕES DA SECRETARIA EXECUTIVA DO ORÇAMENTO PARTICIPATIVO			5.000,00	708.000,00	713.000,00
4 122 65	APOIO ADMINISTRATIVO ÀS AÇÕES DO GABINETE DO SECRETÁRIO MUNICIPAL DE INFRAESTRUTURA				1.733.000,00	1.733.000,00
4 122 67	APOIO ADMINISTRATIVO AS AÇÕES DA SECRETARIA EXECUTIVA DE OBRAS PÚBLICAS		22.700.000,00		1.323.000,00	24.023.000,00
4 122 75	APOIO ADMINISTRATIVO ÀS AÇÕES DA SECRETARIA EXECUTIVA DE LIMPEZA PÚBLICA			10.000,00	1.400.000,00	1.410.000,00
4 122 77	APOIO ADMINISTRATIVO ÀS AÇÕES DA SUPERINTENDÊNCIA DE HABITAÇÃO				642.000,00	642.000,00
4 122 83	APOIO ADMINISTRATIVO ÀS AÇÕES DA SECRETARIA MUNICIPAL DE DEFESA SOCIAL			120.000,00	38.500.000,00	38.620.000,00
4 122 120	APOIO ADMINISTRATIVO ÀS AÇÕES DO GABINETE DO SECRETÁRIO MUNICIPAL DE DESENVOLVIMENTO ECONÔMICO E TURISMO			50.000,00	3.260.000,00	3.310.000,00
4 122 128	MONITORAR PARA CRESCER				1.000,00	1.000,00
4 122 153	APOIO ADMINISTRATIVO ÀS AÇÕES DA SUPERINTENDÊNCIA DE ABASTECIMENTO			20.000,00	1.060.000,00	1.080.000,00
4 122 206	PROGRAMA ENDEREÇO CERTO				100.000,00	100.000,00
4 122 10060	APOIO ADMINISTRATIVO ÀS AÇÕES DA SECRETARIA EXECUTIVA DE ARTICULAÇÃO POLÍTICA			10.000,00	816.000,00	826.000,00
4 123	Administração Financeira			50.000,00	1.360.000,00	1.410.000,00
4 123 37	APOIO ADMINISTRATIVO ÀS AÇÕES DA SECRETARIA EXECUTIVA DE FINANÇAS E ARRECADAÇÃO				1.300.000,00	1.300.000,00
4 123 38	CERTIFICAÇÃO DE INCENTIVO AO DESENVOLVIMENTO - CID				10.000,00	10.000,00
4 123 39	ESTRUTURAÇÃO E MODERNIZAÇÃO ADMINISTRATIVA E FISCAL DO MUNICÍPIO			50.000,00	50.000,00	100.000,00
4 124	Controle Interno			25.000,00	326.000,00	351.000,00
4 124 9	CONTROLADORIA DO MUNICÍPIO E GESTÃO DE COMPLIANCE			5.000,00	126.000,00	131.000,00
4 124 28	GESTÃO TRANSPARENTE - CONSTRUINDO UMA NOVA HISTÓRIA			20.000,00	200.000,00	220.000,00
4 126	Tecnologia da Informação			200.000,00	1.500.000,00	1.700.000,00
4 126 126	PROGRAMA DE TECNOLOGIA DA PMCSA			200.000,00	1.500.000,00	1.700.000,00
4 128	Formação de Recursos Humanos			50.000,00	470.000,00	520.000,00
4 128 8	QUALIFICAÇÃO DOS FUNCIONÁRIOS DA PROCURADORIA GERAL DO MUNICÍPIO				60.000,00	60.000,00
4 128 29	QUALIFICAÇÃO DOS FUNCIONÁRIOS DA SECRETARIA MUNICIPAL DE ASSUNTOS JURÍDICOS				60.000,00	60.000,00



Município do Cabo de Santo Agostinho

Praça Praça Ministro André Cavalcante, s/n - Centro - 54.505-320 - Cabo de Santo Agostinho/ PE
CNPJ: 11.294.402/0001-62 Fone: 8135249020

117

Usuário: willyane

Chave de Autenticação
1555-9884-417

Página
3 / 7

Anexo 7 da Lei Nº 4.320/64 - Demonstração dos Programas, Funções, Subfunções, Projetos e Atividades

Valores em R\$ - Período: Orçamento/2024

Código	Especificação	Não orçamentária	Operação especial	Projetos	Atividades	Total
4 128 32	CONSTRUINDO UMA NOVA HISTÓRIA NA GESTÃO PÚBLICA				10.000,00	10.000,00
4 128 33	CONSTRUINDO UMA NOVA HISTÓRIA NA MODERNIZAÇÃO DA GESTÃO				40.000,00	40.000,00
4 128 150	QUALIFICAÇÃO PARA UMA NOVA HISTÓRIA			50.000,00	300.000,00	350.000,00
4 129	Administração de Receitas			26.000,00	1.310.000,00	1.336.000,00
4 129 40	MODERNIZAÇÃO TRIBUTÁRIA			26.000,00	1.310.000,00	1.336.000,00
4 131	Comunicação Social				3.643.000,00	3.643.000,00
4 131 4	COMUNICAÇÃO DA GESTÃO TRANSPARENTE				3.638.000,00	3.638.000,00
4 131 123	GABINETE ITINERANTE				5.000,00	5.000,00
4 331	Proteção e Benefícios ao Trabalhador		10.100.000,00		2.000.000,00	12.100.000,00
4 331 36	APOIO ADMINISTRATIVO ÀS AÇÕES DA SECRETARIA EXECUTIVA DE ADMINISTRAÇÃO E RECURSOS HUMANOS				2.000.000,00	2.000.000,00
4 331 37	APOIO ADMINISTRATIVO ÀS AÇÕES DA SECRETARIA EXECUTIVA DE FINANÇAS E ARRECADAÇÃO		10.100.000,00			10.100.000,00
6	Segurança Pública			900.000,00	4.085.000,00	4.985.000,00
6 131	Comunicação Social				105.000,00	105.000,00
6 131 85	ARTICULANDO COM A SOCIEDADE NA CONSTRUÇÃO DE UMA NOVA HISTÓRIA				105.000,00	105.000,00
6 181	Policiamento			200.000,00	880.000,00	1.080.000,00
6 181 86	UMA NOVA HISTÓRIA NA SEGURANÇA PÚBLICA MUNICIPAL			50.000,00		50.000,00
6 181 87	INTELIGÊNCIA ESTRATÉGICA NO COMBATE À CRIMINALIDADE			70.000,00	50.000,00	120.000,00
6 181 88	GUARDA MUNICIPAL - PROTETORA, COMPANHEIRA E AMIGA			80.000,00	830.000,00	910.000,00
6 182	Defesa Civil			680.000,00	600.000,00	1.280.000,00
6 182 89	DEFESA CIVIL E SALVAMENTO AQUÁTICO			680.000,00	600.000,00	1.280.000,00
6 183	Informação e Inteligência			20.000,00	2.500.000,00	2.520.000,00
6 183 90	DE OLHO NA SEGURANÇA			20.000,00	2.500.000,00	2.520.000,00
8	Assistência Social			1.200.000,00	36.830.200,00	38.030.200,00
8 122	Administração Geral			110.000,00	17.417.000,00	17.527.000,00
8 122 103	APOIO ADMINISTRATIVO DA SMPROS E APOIO OPERACIONAL AOS FUNDOS VINCULADOS À ASSISTÊNCIA SOCIAL			20.000,00	16.871.000,00	16.891.000,00
8 122 125	GESTÃO DO FUNDO MUNICIPAL DE ASSISTÊNCIA SOCIAL			75.000,00	531.000,00	606.000,00
8 122 10063	COZINHA COMUNITÁRIA			15.000,00	15.000,00	30.000,00
8 128	Formação de Recursos Humanos				22.000,00	22.000,00
8 128 149	CAPACITA - FMAS				22.000,00	22.000,00
8 131	Comunicação Social			11.000,00	33.000,00	44.000,00
8 131 140	PROGRAMA DE FORTALECIMENTO DO CONSELHO DOS DIREITOS DA CRIANÇA E DO ADOLESCENTE			11.000,00	33.000,00	44.000,00
8 241	Assistência ao Idoso			5.000,00	373.000,00	378.000,00
8 241 92	APOIO ADMINISITRATIVO AO FUNDO MUNICIPAL DOS DIREITOS DA PESSOA IDOSA - FUMDIPI/CABO			5.000,00	373.000,00	378.000,00
8 243	Assistência à Criança e ao Adolescente			104.000,00	1.105.000,00	1.209.000,00
8 243 133	CONSTRUINDO UM NOVO FUTURO			104.000,00	1.105.000,00	1.209.000,00
8 244	Assistência Comunitária			789.000,00	17.591.200,00	18.380.200,00
8 244 11	ARTICULAÇÃO DE POLÍTICAS PÚBLICAS PARA AS MULHERES				150.000,00	150.000,00
8 244 18	CONSTRUINDO UMA NOVA VIDA				30.000,00	30.000,00
8 244 19	DIALOGANDO POLÍTICAS PÚBLICAS COM A SOCIEDADE				10.000,00	10.000,00
8 244 72	PROGRAMA DE PROTEÇÃO SOCIAL BÁSICA			20.000,00	5.704.000,00	5.724.000,00
8 244 80	GESTÃO DO ACESSUAS			310.000,00	120.000,00	430.000,00
8 244 106	CALAMIDADE PÚBLICA E ASSISTÊNCIA SOCIAL				1.178.000,00	1.178.000,00



Município do Cabo de Santo Agostinho

Praça Praça Ministro André Cavalcante, s/n - Centro - 54.505-320 - Cabo de Santo Agostinho/ PE
CNPJ: 11.294.402/0001-62 Fone: 8135249020

118

Usuário: willyane

Chave de Autenticação
1555-9884-417

Página
4 / 7

Anexo 7 da Lei Nº 4.320/64 - Demonstração dos Programas, Funções, Subfunções, Projetos e Atividades

Valores em R\$ - Período: Orçamento/2024

Código	Especificação	Não orçamentária	Operação especial	Projetos	Atividades	Total
8 244 137	TRABALHANDO PELO DESENVOLVIMENTO			31.000,00	439.000,00	470.000,00
8 244 145	FAMÍLIAS FORTES, COMUNIDADE SOLIDÁRIA				84.000,00	84.000,00
8 244 146	ENFRENTAMENTO À POBREZA E GARANTIA DE DIREITOS				8.955.200,00	8.955.200,00
8 244 205	GESTÃO DO AUXÍLIO BRASIL			428.000,00	921.000,00	1.349.000,00
8 306	Alimentação e Nutrição			111.000,00	30.000,00	141.000,00
8 306 143	PROGRAMA DE AQUISIÇÃO DE ALIMENTOS - PAA			111.000,00	30.000,00	141.000,00
8 421	Custódia e Reintegração Social			20.000,00		20.000,00
8 421 59	PROTEÇÃO SOCIAL ESPECIAL DE MÉDIA E ALTA COMPLEXIDADE			20.000,00		20.000,00
8 422	Direitos Individuais, Coletivos e Difusos			50.000,00	259.000,00	309.000,00
8 422 59	PROTEÇÃO SOCIAL ESPECIAL DE MÉDIA E ALTA COMPLEXIDADE			50.000,00	259.000,00	309.000,00
9	Previdência Social		146.000,00	1.600.000,00	110.251.800,00	111.997.800,00
9 122	Administração Geral			1.600.000,00	5.398.810,00	6.998.810,00
9 122 901	GESTÃO ADMINISTRATIVA DO RPPS			1.600.000,00	5.128.810,00	6.728.810,00
9 122 1901	PROGRAMA DE PÓS-APOSENTADORIA - PPA				120.000,00	120.000,00
9 122 1902	APRIMORANDO O CONTROLE SOCIAL				150.000,00	150.000,00
9 124	Controle Interno				60.000,00	60.000,00
9 124 199	GESTÃO DO CONTROLE INTERNO E TRANSPARÊNCIA DO CABOPREV				60.000,00	60.000,00
9 272	Previdência do Regime Estatutário		146.000,00		104.442.990,00	104.588.990,00
9 272 132	APOIO ADMINISTRATIVO ÀS AÇÕES DA CÂMARA DE VEREADORES		146.000,00			146.000,00
9 272 902	MANUTENÇÃO DAS ATIVIDADES PREVIDENCIÁRIAS DO RPPS				104.442.990,00	104.442.990,00
9 274	Previdência Especial				350.000,00	350.000,00
9 274 36	APOIO ADMINISTRATIVO ÀS AÇÕES DA SECRETARIA EXECUTIVA DE ADMINISTRAÇÃO E RECURSOS HUMANOS				350.000,00	350.000,00
10	Saúde			8.688.040,00	219.632.820,00	228.320.860,00
10 122	Administração Geral			325.000,00	45.033.000,00	45.358.000,00
10 122 115	HUMANIZA - CABO				3.000.000,00	3.000.000,00
10 122 119	APOIO ADMINISTRATIVO ÀS AÇÕES DA SECRETARIA MUNICIPAL DE SAÚDE				1.000,00	1.000,00
10 122 157	CONTROLE SOCIAL			275.000,00	250.000,00	525.000,00
10 122 158	GESTÃO DO FUNDO MUNICIPAL DE SAÚDE			50.000,00	41.782.000,00	41.832.000,00
10 301	Atenção Básica			3.069.000,00	52.119.000,00	55.188.000,00
10 301 159	ATENÇÃO PRIMÁRIA EM SAÚDE			3.069.000,00	52.119.000,00	55.188.000,00
10 302	Assistência Hospitalar e Ambulatorial			3.954.040,00	102.191.820,00	106.145.860,00
10 302 160	ATENÇÃO ESPECIALIZADA A SAÚDE DA POPULAÇÃO			2.954.040,00	101.089.820,00	104.043.860,00
10 302 161	APOIO AO CENTRO DE REFERÊNCIA EM SAÚDE DO TRABALHADOR (CEREST)			1.000.000,00	1.102.000,00	2.102.000,00
10 303	Suporte Profilático e Terapêutico				8.879.000,00	8.879.000,00
10 303 109	PROGRAMA REMÉDIO EM CASA				100.000,00	100.000,00
10 303 162	ASSISTÊNCIA FARMACÉUTICA				8.779.000,00	8.779.000,00
10 304	Vigilância Sanitária			50.000,00	1.460.000,00	1.510.000,00
10 304 163	VIGILÂNCIA EM SAÚDE			50.000,00	1.460.000,00	1.510.000,00
10 305	Vigilância Epidemiológica			1.290.000,00	9.950.000,00	11.240.000,00
10 305 163	VIGILÂNCIA EM SAÚDE			1.290.000,00	9.950.000,00	11.240.000,00
12	Educação		11.000,00	35.361.000,00	317.812.570,00	353.184.570,00
12 306	Alimentação e Nutrição				22.020.000,00	22.020.000,00
12 306 107	ALIMENTAÇÃO ESCOLAR				22.020.000,00	22.020.000,00
12 361	Ensino Fundamental			26.850.000,00	226.155.670,00	253.005.670,00
12 361 94	PROGRAMA DE APOIO AS AÇÕES COMPLEMENTARES À ESCOLA				680.000,00	680.000,00
12 361 105	PROMOÇÃO DO ENSINO FUNDAMENTAL DE QUALIDADE			25.400.000,00	197.065.670,00	222.465.670,00



Município do Cabo de Santo Agostinho

Praça Praça Ministro André Cavalcante, s/n - Centro - 54.505-320 - Cabo de Santo Agostinho/ PE
CNPJ: 11.294.402/0001-62 Fone: 8135249020

119

Usuário: willyane

Chave de Autenticação
1555-9884-417

Página
5 / 7

Anexo 7 da Lei Nº 4.320/64 - Demonstração dos Programas, Funções, Subfunções, Projetos e Atividades

Valores em R\$ - Período: Orçamento/2024

Código	Especificação	Não orçamentária	Operação especial	Projetos	Atividades	Total
12 361 108	SUORTE AO ESTUDANTE DA REDE MUNICIPAL DE ENSINO			500.000,00	19.210.000,00	19.710.000,00
12 361 110	VALORIZAÇÃO DOS SERVIDORES DA EDUCAÇÃO				7.000.000,00	7.000.000,00
12 361 111	PROGRAMA DE EDUCAÇÃO EM TEMPO INTEGRAL			700.000,00	500.000,00	1.200.000,00
12 361 112	APOIO ADMINISTRATIVO AS AÇÕES DA SECRETARIA MUNICIPAL DE EDUCAÇÃO			200.000,00	1.400.000,00	1.600.000,00
12 361 113	PROGRAMA DE APOIO AO DESENVOLVIMENTO DA ESCOLA E GESTÃO DEMOCRÁTICA			50.000,00	300.000,00	350.000,00
12 364	Ensino Superior		11.000,00	1.039.000,00	4.915.000,00	5.965.000,00
12 364 151	APOIO ADMINISTRATIVO ÀS AÇÕES DA FACULDADE DE CIÊNCIAS HUMANAS E SOCIAIS APLICADAS DO CABO DE SANTO AGOSTINHO		11.000,00	245.000,00	1.325.000,00	1.581.000,00
12 364 154	PROMOÇÃO DA QUALIDADE DO ENSINO SUPERIOR			794.000,00	3.590.000,00	4.384.000,00
12 365	Educação Infantil			7.250.000,00	62.869.900,00	70.119.900,00
12 365 104	MELHORIA DA QUALIDADE DA EDUCAÇÃO INFANTIL			4.250.000,00	4.412.000,00	8.662.000,00
12 365 116	PROGRAMA MUNICIPAL DE CRECHES			3.000.000,00	58.437.900,00	61.437.900,00
12 365 202	PROGRAMA MUNICIPAL DO PRÉ-ESCOLAR				20.000,00	20.000,00
12 366	Educação de Jovens e Adultos			10.000,00	962.000,00	972.000,00
12 366 117	MELHORIA DA QUALIDADE DE EDUCAÇÃO DE JOVENS, ADULTOS, IDOSOS E ERRADICAÇÃO DO ANALFABETISMO			10.000,00	962.000,00	972.000,00
12 367	Educação Especial			212.000,00	890.000,00	1.102.000,00
12 367 118	SUORTE DA EDUCAÇÃO PARA PESSOA COM DEFICIÊNCIA E DIRETOS HUMANOS			212.000,00	890.000,00	1.102.000,00
13	Cultura			310.000,00	6.198.000,00	6.508.000,00
13 122	Administração Geral			210.000,00	2.089.000,00	2.299.000,00
13 122 135	APOIO ADMINISTRATIVO ÀS AÇÕES DA SECRETARIA EXECUTIVA DE CULTURA E LAZER			200.000,00	1.151.000,00	1.351.000,00
13 122 156	APOIO ADMINISTRATIVO ÀS AÇÕES DO FUNDO MUNICIPAL DE CULTURA			10.000,00	938.000,00	948.000,00
13 391	Patrimônio Histórico, Artístico e Arqueológico			100.000,00	1.989.000,00	2.089.000,00
13 391 136	CABO CIDADE COM ARTE			100.000,00	1.939.000,00	2.039.000,00
13 391 156	APOIO ADMINISTRATIVO ÀS AÇÕES DO FUNDO MUNICIPAL DE CULTURA				50.000,00	50.000,00
13 392	Difusão Cultural				2.120.000,00	2.120.000,00
13 392 136	CABO CIDADE COM ARTE				2.120.000,00	2.120.000,00
14	Direitos da Cidadania			120.000,00	1.041.500,00	1.161.500,00
14 91	Defesa da Ordem Jurídica			20.000,00	15.000,00	35.000,00
14 91 30	ASSISTÊNCIA JURÍDICA MUNICIPAL			20.000,00	15.000,00	35.000,00
14 125	Normatização e Fiscalização			25.000,00	25.000,00	50.000,00
14 125 31	PROCON - CONSTRUINDO UMA NOVA HISTÓRIA			25.000,00	25.000,00	50.000,00
14 422	Direitos Individuais, Coletivos e Difusos			75.000,00	1.001.500,00	1.076.500,00
14 422 12	POR UMA VIDA SEM VIOLÊNCIA CONTRA AS MULHERES				731.500,00	731.500,00
14 422 13	QUALIFICAÇÃO PROFISSIONAL E AUTONOMIA FINANCEIRA PARA AS MULHERES			60.000,00	100.000,00	160.000,00
14 422 139	JUVENTUDE PROTAGONISTA			5.000,00	155.000,00	160.000,00
14 422 146	ENFRENTAMENTO À POBREZA E GARANTIA DE DIREITOS			10.000,00	15.000,00	25.000,00
15	Urbanismo			59.340.000,00	79.630.000,00	138.970.000,00
15 121	Planejamento e Orçamento				90.000,00	90.000,00
15 121 53	MELHORIA DA HABITABILIDADE				30.000,00	30.000,00
15 121 122	HABITA CABO - CONSTRUINDO UM NOVO LAR				60.000,00	60.000,00
15 127	Ordenamento Territorial				40.000,00	40.000,00
15 127 54	ELABORAÇÃO DE PROJETOS ESPECIAIS DE DESENVOLVIMENTO TERRITORIAL				40.000,00	40.000,00
15 451	Infra-Estrutura Urbana			44.970.000,00	1.230.000,00	46.200.000,00
15 451 43	CONSTRUINDO JUNTOS			10.000,00	10.000,00	20.000,00



Município do Cabo de Santo Agostinho

Praça Praça Ministro André Cavalcante, s/n - Centro - 54.505-320 - Cabo de Santo Agostinho/ PE
CNPJ: 11.294.402/0001-62 Fone: 8135249020

120

Usuário: willyane

Chave de Autenticação
1555-9884-417

Página
6 / 7

Anexo 7 da Lei Nº 4.320/64 - Demonstração dos Programas, Funções, Subfunções, Projetos e Atividades

Valores em R\$ - Período: Orçamento/2024

Código	Especificação	Não orçamentária	Operação especial	Projetos	Atividades	Total
15 451 68	"ORLA"			5.000.000,00		5.000.000,00
15 451 69	URBANIZAÇÃO			130.000,00		130.000,00
15 451 70	MELHORIA DE VIAS PÚBLICAS			12.345.000,00		12.345.000,00
15 451 71	ELABORAÇÃO E SUPERVISÃO DE PROJETOS			4.000.000,00		4.000.000,00
15 451 78	OBRAS DE INFRAESTRUTURA URBANA			210.000,00	400.000,00	610.000,00
15 451 81	FORTALECIMENTO DO DESENVOLVIMENTO EM ÁREAS ESTRATÉGICAS DO FUNDO MUNICIPAL DE INVESTIMENTO (FMI)			1.020.000,00		1.020.000,00
15 451 82	PLANO LOCAL DE HABITAÇÃO DE INTERESSE SOCIAL			5.000,00	20.000,00	25.000,00
15 451 93	MANUTENÇÃO E RECUPERAÇÃO DE VIAS PÚBLICAS			15.150.000,00	500.000,00	15.650.000,00
15 451 95	REVITALIZAÇÃO E AMPLIAÇÃO DE EDIFICAÇÕES MUNICIPAIS			5.000.000,00	200.000,00	5.200.000,00
15 451 96	MELHORIA URBANA E ACESSIBILIDADE			100.000,00	100.000,00	200.000,00
15 451 97	CEMITÉRIOS PÚBLICOS			2.000.000,00		2.000.000,00
15 452	Serviços Urbanos			14.270.000,00	78.210.000,00	92.480.000,00
15 452 76	LIMPEZA URBANA E DESTINAÇÃO DE RESÍDUOS SÓLIDOS			20.000,00	72.050.000,00	72.070.000,00
15 452 97	CEMITÉRIOS PÚBLICOS				150.000,00	150.000,00
15 452 98	APOIO ADMINISTRATIVO ÀS AÇÕES DA SECRETARIA MUNICIPAL DE COORDENAÇÃO REGIONAL E SERVIÇOS PÚBLICOS			100.000,00	5.010.000,00	5.110.000,00
15 452 99	URBANISMO E REQUALIFICAÇÃO DE ESPAÇOS PÚBLICOS			14.150.000,00	1.000.000,00	15.150.000,00
15 541	Preservação e Conservação Ambiental			100.000,00	60.000,00	160.000,00
15 541 100	ARBORIZAÇÃO URBANA			100.000,00	60.000,00	160.000,00
16	Habitação			30.000,00	1.070.000,00	1.100.000,00
16 125	Normatização e Fiscalização				40.000,00	40.000,00
16 125 55	ELABORAÇÃO DE PLANOS E PROJETOS DE REGULARIZAÇÃO FUNDIÁRIA				40.000,00	40.000,00
16 482	Habitação Urbana			30.000,00	1.030.000,00	1.060.000,00
16 482 82	PLANO LOCAL DE HABITAÇÃO DE INTERESSE SOCIAL			10.000,00	420.000,00	430.000,00
16 482 10062	CONSTRUINDO UMA MORADIA DIGNA			20.000,00	610.000,00	630.000,00
17	Saneamento			1.900.000,00		1.900.000,00
17 543	Recuperação de Áreas Degradadas			1.900.000,00		1.900.000,00
17 543 73	REDUÇÃO DAS ÁREAS DE RISCO			1.900.000,00		1.900.000,00
18	Gestão Ambiental			140.000,00	3.625.000,00	3.765.000,00
18 122	Administração Geral			10.000,00	3.415.000,00	3.425.000,00
18 122 52	APOIO ADMINISTRATIVO ÀS AÇÕES DA SECRETARIA EXECUTIVA DE MEIO AMBIENTE			5.000,00	2.710.000,00	2.715.000,00
18 122 56	GESTÃO DO FUNDO MUNICIPAL DE MEIO AMBIENTE			5.000,00	705.000,00	710.000,00
18 541	Preservação e Conservação Ambiental				90.000,00	90.000,00
18 541 14	CABO RESPIRAR MELHOR				90.000,00	90.000,00
18 542	Controle Ambiental			130.000,00	120.000,00	250.000,00
18 542 46	IMPLEMENTAÇÃO DA POLÍTICA MUNICIPAL DE MEIO AMBIENTE			105.000,00	75.000,00	180.000,00
18 542 47	EDUCAÇÃO AMBIENTAL			5.000,00	30.000,00	35.000,00
18 542 48	CONTROLE AMBIENTAL			20.000,00	15.000,00	35.000,00
20	Agricultura			617.000,00	3.210.000,00	3.827.000,00
20 122	Administração Geral			120.000,00	780.000,00	900.000,00
20 122 10061	APOIO ADMINISTRATIVO ÀS AÇÕES DA SECRETARIA EXECUTIVA DE AGRICULTURA			120.000,00	780.000,00	900.000,00
20 306	Alimentação e Nutrição			337.000,00	1.610.000,00	1.947.000,00
20 306 10064	PROGRAMA DE PRODUÇÃO RURAL			337.000,00	1.610.000,00	1.947.000,00
20 608	Promoção da Produção Agropecuária			110.000,00	620.000,00	730.000,00



Município do Cabo de Santo Agostinho

Praça Praça Ministro André Cavalcante, s/n - Centro - 54.505-320 - Cabo de Santo Agostinho/ PE
CNPJ: 11.294.402/0001-62 Fone: 8135249020

121

Usuário: willyane

Chave de Autenticação
1555-9884-417

Página
7 / 7

Anexo 7 da Lei Nº 4.320/64 - Demonstração dos Programas, Funções, Subfunções, Projetos e Atividades

Valores em R\$ - Período: Orçamento/2024

Código	Especificação	Não orçamentária	Operação especial	Projetos	Atividades	Total
20 608 148	CONSTRUINDO UMA NOVA HISTÓRIA PARA O CAMPO			110.000,00	620.000,00	730.000,00
20 609	Defesa Agropecuária			50.000,00	200.000,00	250.000,00
20 609 152	BEM ESTAR ANIMAL			50.000,00	200.000,00	250.000,00
23	Comércio e Serviços			560.000,00	2.474.000,00	3.034.000,00
23 334	Fomento ao Trabalho			200.000,00	680.000,00	880.000,00
23 334 121	QUALIFICAÇÃO, EMPREGO E RENDA			200.000,00	680.000,00	880.000,00
23 691	Promoção Comercial			170.000,00	140.000,00	310.000,00
23 691 21	RIQUEZAS FEITAS COM AS MÃOS			20.000,00	40.000,00	60.000,00
23 691 124	PROGRAMA CASA DO EMPREENDEDOR			50.000,00	50.000,00	100.000,00
23 691 155	CONSTRUINDO UMA NOVA HISTÓRIA PARA OS MERCADOS			100.000,00	50.000,00	150.000,00
23 695	Turismo			190.000,00	1.654.000,00	1.844.000,00
23 695 20	APOIO ADMINISTRATIVO ÀS AÇÕES DO FUNDO MUNICIPAL DE TURISMO			10.000,00	40.000,00	50.000,00
23 695 129	CONSTRUINDO UMA NOVA HISTÓRIA NO TURISMO			30.000,00	55.000,00	85.000,00
23 695 131	ENCANTOS DO CABO			100.000,00	1.504.000,00	1.604.000,00
23 695 134	ROTA 60 CABO			50.000,00	55.000,00	105.000,00
25	Energia			100.000,00	11.000.000,00	11.100.000,00
25 452	Serviços Urbanos			100.000,00	11.000.000,00	11.100.000,00
25 452 101	ELETRIFICAÇÃO RURAL E URBANA – ILUMINAÇÃO PÚBLICA			100.000,00	11.000.000,00	11.100.000,00
26	Transporte			50.000,00	1.000.000,00	1.050.000,00
26 452	Serviços Urbanos			50.000,00	1.000.000,00	1.050.000,00
26 452 91	TRANSPORTE E TRÂNSITO DEMOCRÁTICO POPULAR			50.000,00	1.000.000,00	1.050.000,00
27	Desporto e Lazer			67.000,00	4.518.000,00	4.585.000,00
27 122	Administração Geral			2.000,00	3.381.000,00	3.383.000,00
27 122 141	APOIO ADMINISTRATIVO ÀS AÇÕES DA SECRETARIA EXECUTIVA DA JUVENTUDE E ESPORTES			2.000,00	3.381.000,00	3.383.000,00
27 811	Desporto de Rendimento			5.000,00	207.000,00	212.000,00
27 811 142	ESPORTE E CIDADANIA			5.000,00	207.000,00	212.000,00
27 812	Desporto Comunitário			60.000,00	930.000,00	990.000,00
27 812 144	CABO EM MOVIMENTO			60.000,00	930.000,00	990.000,00
28	Encargos Especiais		11.833.000,00			11.833.000,00
28 846	Outros Encargos Especiais		11.833.000,00			11.833.000,00
28 846 5	DEFESA DO MUNICÍPIO E DA GESTÃO		7.000.000,00			7.000.000,00
28 846 37	APOIO ADMINISTRATIVO ÀS AÇÕES DA SECRETARIA EXECUTIVA DE FINANÇAS E ARRECADAÇÃO		4.700.000,00			4.700.000,00
28 846 132	APOIO ADMINISTRATIVO ÀS AÇÕES DA CÂMARA DE VEREADORES		50.000,00			50.000,00
28 846 151	APOIO ADMINISTRATIVO ÀS AÇÕES DA FACULDADE DE CIÊNCIAS HUMANAS E SOCIAIS APLICADAS DO CABO DE SANTO AGOSTINHO		83.000,00			83.000,00
99	Reserva de Contingência		13.437.070,00		117.689.000,00	131.126.070,00
99 997	Reserva do RPPS				117.689.000,00	117.689.000,00
99 997 195	RESERVA DO REGIME PRÓPRIO DE PREVIDÊNCIA DO SERVIDOR - CABOPREV				117.689.000,00	117.689.000,00
99 999	Reserva de Contingência		13.437.070,00			13.437.070,00
99 999 9999	RESERVA DE CONTINGÊNCIA		13.437.070,00			13.437.070,00
Total			58.244.070,00	114.998.040,00	1.107.457.890,00	1.280.700.000,00
Total geral			58.244.070,00	114.998.040,00	1.107.457.890,00	1.280.700.000,00

Entidades Consolidadas: Prefeitura Municipal do Cabo de Santo Agostinho, Fundo Municipal de Saúde do Cabo de Santo Agostinho, Faculdade de Ciências Humanas do Cabo de Santo Agostinho, Fundo Municipal de Assistência Social de Cabo de Santo Agostinho, Fundo Municipal de Desenvolvimento Social de Cabo de Santo Agostinho, FMDDCA - F. M. dos Direitos da Criança e Adolescente de Cabo de Santo Agostinho, CABOPREV - FUNDO PREVIDENCIÁRIO, CABOPREV - FUNDO FINANCEIRO, Câmara Municipal do Cabo de Santo Agostinho



Município do Cabo de Santo Agostinho

Praça Praça Ministro André Cavalcante, s/n - Centro - 54.505-320 - Cabo de Santo Agostinho/ PE
CNPJ: 11.294.402/0001-62 Fone: 8135249020

122

Usuário: willyane

Chave de Autenticação
1809-8730-248

Página
1 / 7

Anexo 8 da Lei Nº 4.320/64 - Demonstrativo da Despesa por Funções e Vínculos

Valores em R\$ - Período: Orçamento/2024

Código	Especificação	Ordinário	Vinculado	Total
1	Legislativa	53.004.000,00		53.004.000,00
1 31	Ação Legislativa	5.667.000,00		5.667.000,00
1 31 132	APOIO ADMINISTRATIVO ÀS AÇÕES DA CÂMARA DE VEREADORES	5.367.000,00		5.367.000,00
1 31 204	ESCOLA DO LEGISLATIVO DO CABO DE SANTO AGOSTINHO	300.000,00		300.000,00
1 122	Administração Geral	43.316.000,00		43.316.000,00
1 122 132	APOIO ADMINISTRATIVO ÀS AÇÕES DA CÂMARA DE VEREADORES	43.316.000,00		43.316.000,00
1 128	Formação de Recursos Humanos	600.000,00		600.000,00
1 128 132	APOIO ADMINISTRATIVO ÀS AÇÕES DA CÂMARA DE VEREADORES	600.000,00		600.000,00
1 131	Comunicação Social	309.000,00		309.000,00
1 131 132	APOIO ADMINISTRATIVO ÀS AÇÕES DA CÂMARA DE VEREADORES	309.000,00		309.000,00
1 331	Proteção e Benefícios ao Trabalhador	3.112.000,00		3.112.000,00
1 331 132	APOIO ADMINISTRATIVO ÀS AÇÕES DA CÂMARA DE VEREADORES	3.112.000,00		3.112.000,00
4	Administração	170.215.000,00	1.003.000,00	171.218.000,00
4 62	Defesa do Interesse Público no Processo Judiciário	60.000,00		60.000,00
4 62 5	DEFESA DO MUNICÍPIO E DA GESTÃO	30.000,00		30.000,00
4 62 24	ASSUNTOS LEGISLATIVOS DE INTERESSE PÚBLICO	10.000,00		10.000,00
4 62 25	DEFESA DO MUNICÍPIO E DA GESTÃO NA CONSTRUÇÃO DE UMA NOVA HISTÓRIA	20.000,00		20.000,00
4 121	Planejamento e Orçamento	548.000,00		548.000,00
4 121 57	GESTÃO DA POLÍTICA GOVERNAMENTAL	100.000,00		100.000,00
4 121 60	PARTICIPA CABO	82.000,00		82.000,00
4 121 63	ARTICULAÇÃO POLÍTICA	50.000,00		50.000,00
4 121 127	CONSTRUINDO UM ORÇAMENTO PÚBLICO EFICAZ	316.000,00		316.000,00
4 122	Administração Geral	148.547.000,00	1.003.000,00	149.550.000,00
4 122 1	CONSTRUINDO UMA NOVA HISTÓRIA - MODERNIZAÇÃO DA GESTÃO DA POLÍTICA MUNICIPAL	5.810.000,00		5.810.000,00
4 122 2	APOIO ADMINISTRATIVO ÀS AÇÕES DO GABINETE DO VICE-PREFEITO	600.000,00		600.000,00
4 122 3	APOIO ADMINISTRATIVO ÀS AÇÕES DA SECRETARIA EXECUTIVA DE COMUNICAÇÃO SOCIAL	1.182.000,00		1.182.000,00
4 122 6	SISTEMA INTEGRADO DE CONTROLE DE PROCESSOS	530.000,00		530.000,00
4 122 7	APOIO ADMINISTRATIVO ÀS AÇÕES DA PROCURADORIA GERAL DO MUNICÍPIO	2.150.000,00		2.150.000,00
4 122 9	CONTROLADORIA DO MUNICÍPIO E GESTÃO DE COMPLIANCE	1.301.000,00		1.301.000,00
4 122 10	APOIO ADMINISTRATIVO ÀS AÇÕES DA SECRETARIA EXECUTIVA DA MULHER	1.196.000,00		1.196.000,00
4 122 15	DESENVOLVIMENTO SUSTENTÁVEL NASCE AQUI	1.236.000,00		1.236.000,00
4 122 16	APOIO ÀS AÇÕES DO FUNDO MUNICIPAL DE POLÍTICAS SOBRE DROGAS	10.000,00		10.000,00
4 122 17	APOIO ADMINISTRATIVO ÀS AÇÕES DA SECRETARIA EXECUTIVA DE POLÍTICAS SOBRE DROGAS	600.000,00		600.000,00
4 122 22	VIABILIZANDO POTENCIALIDADES	2.000,00		2.000,00
4 122 23	APOIO ADMINISTRATIVO ÀS AÇÕES DA SECRETARIA MUNICIPAL DE ASSUNTOS ESTRATÉGICOS	682.000,00		682.000,00
4 122 26	SISTEMA DE MODERNIZAÇÃO DOS PROCESSOS ADMINISTRATIVOS	20.000,00		20.000,00
4 122 27	APOIO ADMINISTRATIVO ÀS AÇÕES DA SECRETARIA MUNICIPAL DE ASSUNTOS JURÍDICOS	7.546.000,00		7.546.000,00
4 122 32	CONSTRUINDO UMA NOVA HISTÓRIA NA GESTÃO PÚBLICA	1.230.000,00		1.230.000,00
4 122 33	CONSTRUINDO UMA NOVA HISTÓRIA NA MODERNIZAÇÃO DA GESTÃO	75.000,00		75.000,00
4 122 34	CONTROLE E MANUTENÇÃO DE BENS PATRIMONIAIS	120.000,00	1.003.000,00	1.123.000,00
4 122 35	TRANSPORTE DE APOIO	4.010.000,00		4.010.000,00
4 122 36	APOIO ADMINISTRATIVO ÀS AÇÕES DA SECRETARIA EXECUTIVA DE ADMINISTRAÇÃO E RECURSOS HUMANOS	25.941.000,00		25.941.000,00
4 122 37	APOIO ADMINISTRATIVO ÀS AÇÕES DA SECRETARIA EXECUTIVA DE FINANÇAS E ARRECADAÇÃO	8.397.000,00		8.397.000,00
4 122 41	EXECUÇÃO DAS AÇÕES DE LOGÍSTICA	5.564.000,00		5.564.000,00
4 122 42	MODERNIZAÇÃO DA GESTÃO DA SMPMA	15.000,00		15.000,00
4 122 44	APOIO ADMINISTRATIVO ÀS AÇÕES DO GABINETE DO SECRETÁRIO MUNICIPAL DE PLANEJAMENTO E MEIO AMBIENTE	1.675.000,00		1.675.000,00
4 122 45	AQUISIÇÃO DE BENS PATRIMONIAIS	100.000,00		100.000,00



Município do Cabo de Santo Agostinho

Praça Praça Ministro André Cavalcante, s/n - Centro - 54.505-320 - Cabo de Santo Agostinho/ PE
CNPJ: 11.294.402/0001-62 Fone: 8135249020

123

Usuário: willyane

Chave de Autenticação
1809-8730-248

Página
2 / 7

Anexo 8 da Lei Nº 4.320/64 - Demonstrativo da Despesa por Funções e Vínculos

Valores em R\$ - Período: Orçamento/2024

Código	Especificação	Ordinário	Vinculado	Total
4 122 49	FORTALECIMENTO DO CONTROLE URBANO	35.000,00		35.000,00
4 122 50	APOIO ADMINISTRATIVO ÀS AÇÕES DA SUPERINTENDÊNCIA DE CONTROLE URBANO	3.813.000,00		3.813.000,00
4 122 51	APOIO ADMINISTRATIVO ÀS AÇÕES DA SUPERINTENDÊNCIA DE PLANEJAMENTO E PROJETOS	670.000,00		670.000,00
4 122 58	APOIO ADMINISTRATIVO ÀS AÇÕES DO GABINETE DO SECRETÁRIO MUNICIPAL DE GOVERNO E ORÇAMENTO PARTICIPATIVO	1.574.000,00		1.574.000,00
4 122 61	CONSTRUINDO UMA NOVA GESTÃO PARTICIPATIVA	5.000,00		5.000,00
4 122 62	APOIO ADMINISTRATIVO ÀS AÇÕES DA SECRETARIA EXECUTIVA DO ORÇAMENTO PARTICIPATIVO	713.000,00		713.000,00
4 122 65	APOIO ADMINISTRATIVO ÀS AÇÕES DO GABINETE DO SECRETÁRIO MUNICIPAL DE INFRAESTRUTURA	1.733.000,00		1.733.000,00
4 122 67	APOIO ADMINISTRATIVO ÀS AÇÕES DA SECRETARIA EXECUTIVA DE OBRAS PÚBLICAS	24.023.000,00		24.023.000,00
4 122 75	APOIO ADMINISTRATIVO ÀS AÇÕES DA SECRETARIA EXECUTIVA DE LIMPEZA PÚBLICA	1.410.000,00		1.410.000,00
4 122 77	APOIO ADMINISTRATIVO ÀS AÇÕES DA SUPERINTENDÊNCIA DE HABITAÇÃO	642.000,00		642.000,00
4 122 83	APOIO ADMINISTRATIVO ÀS AÇÕES DA SECRETARIA MUNICIPAL DE DEFESA SOCIAL	38.620.000,00		38.620.000,00
4 122 120	APOIO ADMINISTRATIVO ÀS AÇÕES DO GABINETE DO SECRETÁRIO MUNICIPAL DE DESENVOLVIMENTO ECONÔMICO E TURISMO	3.310.000,00		3.310.000,00
4 122 128	MONITORAR PARA CRESCER	1.000,00		1.000,00
4 122 153	APOIO ADMINISTRATIVO ÀS AÇÕES DA SUPERINTENDÊNCIA DE ABASTECIMENTO	1.080.000,00		1.080.000,00
4 122 206	PROGRAMA ENDEREÇO CERTO	100.000,00		100.000,00
4 122 10060	APOIO ADMINISTRATIVO ÀS AÇÕES DA SECRETARIA EXECUTIVA DE ARTICULAÇÃO POLÍTICA	826.000,00		826.000,00
4 123	Administração Financeira	1.410.000,00		1.410.000,00
4 123 37	APOIO ADMINISTRATIVO ÀS AÇÕES DA SECRETARIA EXECUTIVA DE FINANÇAS E ARRECADAÇÃO	1.300.000,00		1.300.000,00
4 123 38	CERTIFICAÇÃO DE INCENTIVO AO DESENVOLVIMENTO - CID	10.000,00		10.000,00
4 123 39	ESTRUTURAÇÃO E MODERNIZAÇÃO ADMINISTRATIVA E FISCAL DO MUNICÍPIO	100.000,00		100.000,00
4 124	Controle Interno	351.000,00		351.000,00
4 124 9	CONTROLADORIA DO MUNICÍPIO E GESTÃO DE COMPLIANCE	131.000,00		131.000,00
4 124 28	GESTÃO TRANSPARENTE - CONSTRUINDO UMA NOVA HISTÓRIA	220.000,00		220.000,00
4 126	Tecnologia da Informação	1.700.000,00		1.700.000,00
4 126 126	PROGRAMA DE TECNOLOGIA DA PMCSA	1.700.000,00		1.700.000,00
4 128	Formação de Recursos Humanos	520.000,00		520.000,00
4 128 8	QUALIFICAÇÃO DOS FUNCIONÁRIOS DA PROCURADORIA GERAL DO MUNICÍPIO	60.000,00		60.000,00
4 128 29	QUALIFICAÇÃO DOS FUNCIONÁRIOS DA SECRETARIA MUNICIPAL DE ASSUNTOS JURÍDICOS	60.000,00		60.000,00
4 128 32	CONSTRUINDO UMA NOVA HISTÓRIA NA GESTÃO PÚBLICA	10.000,00		10.000,00
4 128 33	CONSTRUINDO UMA NOVA HISTÓRIA NA MODERNIZAÇÃO DA GESTÃO	40.000,00		40.000,00
4 128 150	QUALIFICAÇÃO PARA UMA NOVA HISTÓRIA	350.000,00		350.000,00
4 129	Administração de Receitas	1.336.000,00		1.336.000,00
4 129 40	MODERNIZAÇÃO TRIBUTÁRIA	1.336.000,00		1.336.000,00
4 131	Comunicação Social	3.643.000,00		3.643.000,00
4 131 4	COMUNICAÇÃO DA GESTÃO TRANSPARENTE	3.638.000,00		3.638.000,00
4 131 123	GABINETE ITINERANTE	5.000,00		5.000,00
4 331	Proteção e Benefícios ao Trabalhador	12.100.000,00		12.100.000,00
4 331 36	APOIO ADMINISTRATIVO ÀS AÇÕES DA SECRETARIA EXECUTIVA DE ADMINISTRAÇÃO E RECURSOS HUMANOS	2.000.000,00		2.000.000,00
4 331 37	APOIO ADMINISTRATIVO ÀS AÇÕES DA SECRETARIA EXECUTIVA DE FINANÇAS E ARRECADAÇÃO	10.100.000,00		10.100.000,00
6	Segurança Pública	4.985.000,00		4.985.000,00
6 131	Comunicação Social	105.000,00		105.000,00
6 131 85	ARTICULANDO COM A SOCIEDADE NA CONSTRUÇÃO DE UMA NOVA HISTÓRIA	105.000,00		105.000,00
6 181	Policiamento	1.080.000,00		1.080.000,00
6 181 86	UMA NOVA HISTÓRIA NA SEGURANÇA PÚBLICA MUNICIPAL	50.000,00		50.000,00
6 181 87	INTELIGÊNCIA ESTRATÉGICA NO COMBATE À CRIMINALIDADE	120.000,00		120.000,00
6 181 88	GUARDA MUNICIPAL - PROTETORA, COMPANHEIRA E AMIGA	910.000,00		910.000,00



Município do Cabo de Santo Agostinho

Praça Praça Ministro André Cavalcante, s/n - Centro - 54.505-320 - Cabo de Santo Agostinho/ PE
CNPJ: 11.294.402/0001-62 Fone: 8135249020

124

Usuário: willyane

Chave de Autenticação

1809-8730-248

Página

3 / 7

Anexo 8 da Lei Nº 4.320/64 - Demonstrativo da Despesa por Funções e Vínculos

Valores em R\$ - Período: Orçamento/2024

Código	Especificação	Ordinário	Vinculado	Total
6 182	Defesa Civil	1.280.000,00		1.280.000,00
6 182 89	DEFESA CIVIL E SALVAMENTO AQUÁTICO	1.280.000,00		1.280.000,00
6 183	Informação e Inteligência	2.520.000,00		2.520.000,00
6 183 90	DE OLHO NA SEGURANÇA	2.520.000,00		2.520.000,00
8	Assistência Social	33.195.200,00	4.835.000,00	38.030.200,00
8 122	Administração Geral	17.382.000,00	145.000,00	17.527.000,00
8 122 103	APOIO ADMINISTRATIVO DA SMPROS E APOIO OPERACIONAL AOS FUNDOS VINCULADOS À ASSISTÊNCIA SOCIAL	16.891.000,00		16.891.000,00
8 122 125	GESTÃO DO FUNDO MUNICIPAL DE ASSISTÊNCIA SOCIAL	481.000,00	125.000,00	606.000,00
8 122 10063	COZINHA COMUNITÁRIA	10.000,00	20.000,00	30.000,00
8 128	Formação de Recursos Humanos	10.000,00	12.000,00	22.000,00
8 128 149	CAPACITA - FMAS	10.000,00	12.000,00	22.000,00
8 131	Comunicação Social	44.000,00		44.000,00
8 131 140	PROGRAMA DE FORTALECIMENTO DO CONSELHO DOS DIREITOS DA CRIANÇA E DO ADOLESCENTE	44.000,00		44.000,00
8 241	Assistência ao Idoso	378.000,00		378.000,00
8 241 92	APOIO ADMINSITRATIVO AO FUNDO MUNICIPAL DOS DIREITOS DA PESSOA IDOSA - FUMDIPI/CABO	378.000,00		378.000,00
8 243	Assistência à Criança e ao Adolescente	1.209.000,00		1.209.000,00
8 243 133	CONSTRUINDO UM NOVO FUTURO	1.209.000,00		1.209.000,00
8 244	Assistência Comunitária	13.922.200,00	4.458.000,00	18.380.200,00
8 244 11	ARTICULAÇÃO DE POLÍTICAS PÚBLICAS PARA AS MULHERES	150.000,00		150.000,00
8 244 18	CONSTRUINDO UMA NOVA VIDA	30.000,00		30.000,00
8 244 19	DIALOGANDO POLÍTICAS PÚBLICAS COM A SOCIEDADE	10.000,00		10.000,00
8 244 72	PROGRAMA DE PROTEÇÃO SOCIAL BÁSICA	2.570.000,00	3.154.000,00	5.724.000,00
8 244 80	GESTÃO DO ACESSUAS	305.000,00	125.000,00	430.000,00
8 244 106	CALAMIDADE PÚBLICA E ASSISTÊNCIA SOCIAL	1.178.000,00		1.178.000,00
8 244 137	TRABALHANDO PELO DESENVOLVIMENTO	470.000,00		470.000,00
8 244 145	FAMÍLIAS FORTES, COMUNIDADE SOLIDÁRIA	84.000,00		84.000,00
8 244 146	ENFRENTAMENTO À POBREZA E GARANTIA DE DIREITOS	8.955.200,00		8.955.200,00
8 244 205	GESTÃO DO AUXÍLIO BRASIL	170.000,00	1.179.000,00	1.349.000,00
8 306	Alimentação e Nutrição	141.000,00		141.000,00
8 306 143	PROGRAMA DE AQUISIÇÃO DE ALIMENTOS - PAA	141.000,00		141.000,00
8 421	Custódia e Reintegração Social	20.000,00		20.000,00
8 421 59	PROTEÇÃO SOCIAL ESPECIAL DE MÉDIA E ALTA COMPLEXIDADE	20.000,00		20.000,00
8 422	Direitos Individuais, Coletivos e Difusos	89.000,00	220.000,00	309.000,00
8 422 59	PROTEÇÃO SOCIAL ESPECIAL DE MÉDIA E ALTA COMPLEXIDADE	89.000,00	220.000,00	309.000,00
9	Previdência Social	79.979.800,00	32.018.000,00	111.997.800,00
9 122	Administração Geral	80.000,00	6.918.810,00	6.998.810,00
9 122 901	GESTÃO ADMINISTRATIVA DO RPPS	80.000,00	6.648.810,00	6.728.810,00
9 122 1901	PROGRAMA DE PÓS-APOSENTADORIA - PPA		120.000,00	120.000,00
9 122 1902	APRIMORANDO O CONTROLE SOCIAL		150.000,00	150.000,00
9 124	Controle Interno		60.000,00	60.000,00
9 124 199	GESTÃO DO CONTROLE INTERNO E TRANSPARÊNCIA DO CABOPREV		60.000,00	60.000,00
9 272	Previdência do Regime Estatutário	79.549.800,00	25.039.190,00	104.588.990,00
9 272 132	APOIO ADMINISTRATIVO ÀS AÇÕES DA CÂMARA DE VEREADORES	146.000,00		146.000,00
9 272 902	MANUTENÇÃO DAS ATIVIDADES PREVIDENCIÁRIAS DO RPPS	79.403.800,00	25.039.190,00	104.442.990,00
9 274	Previdência Especial	350.000,00		350.000,00
9 274 36	APOIO ADMINISTRATIVO ÀS AÇÕES DA SECRETARIA EXECUTIVA DE ADMINISTRAÇÃO E RECURSOS HUMANOS	350.000,00		350.000,00



Município do Cabo de Santo Agostinho

Praça Praça Ministro André Cavalcante, s/n - Centro - 54.505-320 - Cabo de Santo Agostinho/ PE
CNPJ: 11.294.402/0001-62 Fone: 8135249020

125

Usuário: willyane

Chave de Autenticação
1809-8730-248

Página
4 / 7

Anexo 8 da Lei Nº 4.320/64 - Demonstrativo da Despesa por Funções e Vínculos

Valores em R\$ - Período: Orçamento/2024

Código	Especificação	Ordinário	Vinculado	Total
10	Saúde	158.838.860,00	69.482.000,00	228.320.860,00
10 122	Administração Geral	45.076.000,00	282.000,00	45.358.000,00
10 122 115	HUMANIZA - CABO	3.000.000,00		3.000.000,00
10 122 119	APOIO ADMINISTRATIVO ÀS AÇÕES DA SECRETARIA MUNICIPAL DE SAÚDE	1.000,00		1.000,00
10 122 157	CONTROLE SOCIAL	525.000,00		525.000,00
10 122 158	GESTÃO DO FUNDO MUNICIPAL DE SAÚDE	41.550.000,00	282.000,00	41.832.000,00
10 301	Atenção Básica	21.669.000,00	33.519.000,00	55.188.000,00
10 301 159	ATENÇÃO PRIMÁRIA EM SAÚDE	21.669.000,00	33.519.000,00	55.188.000,00
10 302	Assistência Hospitalar e Ambulatorial	82.623.860,00	23.522.000,00	106.145.860,00
10 302 160	ATENÇÃO ESPECIALIZADA A SAÚDE DA POPULAÇÃO	80.523.860,00	23.520.000,00	104.043.860,00
10 302 161	APOIO AO CENTRO DE REFERÊNCIA EM SAÚDE DO TRABALHADOR (CEREST)	2.100.000,00	2.000,00	2.102.000,00
10 303	Suporte Profilático e Terapêutico	3.600.000,00	5.279.000,00	8.879.000,00
10 303 109	PROGRAMA REMÉDIO EM CASA	100.000,00		100.000,00
10 303 162	ASSISTÊNCIA FARMACÊUTICA	3.500.000,00	5.279.000,00	8.779.000,00
10 304	Vigilância Sanitária	1.240.000,00	270.000,00	1.510.000,00
10 304 163	VIGILÂNCIA EM SAÚDE	1.240.000,00	270.000,00	1.510.000,00
10 305	Vigilância Epidemiológica	4.630.000,00	6.610.000,00	11.240.000,00
10 305 163	VIGILÂNCIA EM SAÚDE	4.630.000,00	6.610.000,00	11.240.000,00
12	Educação	131.633.570,00	221.551.000,00	353.184.570,00
12 306	Alimentação e Nutrição	18.000.000,00	4.020.000,00	22.020.000,00
12 306 107	ALIMENTAÇÃO ESCOLAR	18.000.000,00	4.020.000,00	22.020.000,00
12 361	Ensino Fundamental	96.920.570,00	156.085.100,00	253.005.670,00
12 361 94	PROGRAMA DE APOIO AS AÇÕES COMPLEMENTARES À ESCOLA	680.000,00		680.000,00
12 361 105	PROMOÇÃO DO ENSINO FUNDAMENTAL DE QUALIDADE	68.590.570,00	153.875.100,00	222.465.670,00
12 361 108	SUPORTE AO ESTUDANTE DA REDE MUNICIPAL DE ENSINO	17.500.000,00	2.210.000,00	19.710.000,00
12 361 110	VALORIZAÇÃO DOS SERVIDORES DA EDUCAÇÃO	7.000.000,00		7.000.000,00
12 361 111	PROGRAMA DE EDUCAÇÃO EM TEMPO INTEGRAL	1.200.000,00		1.200.000,00
12 361 112	APOIO ADMINISTRATIVO AS AÇÕES DA SECRETARIA MUNICIPAL DE EDUCAÇÃO	1.600.000,00		1.600.000,00
12 361 113	PROGRAMA DE APOIO AO DESENVOLVIMENTO DA ESCOLA E GESTÃO DEMOCRÁTICA	350.000,00		350.000,00
12 364	Ensino Superior	5.965.000,00		5.965.000,00
12 364 151	APOIO ADMINISTRATIVO ÀS AÇÕES DA FACULDADE DE CIÊNCIAS HUMANAS E SOCIAIS APLICADAS DO CABO DE SANTO AGOSTINHO	1.581.000,00		1.581.000,00
12 364 154	PROMOÇÃO DA QUALIDADE DO ENSINO SUPERIOR	4.384.000,00		4.384.000,00
12 365	Educação Infantil	9.774.000,00	60.345.900,00	70.119.900,00
12 365 104	MELHORIA DA QUALIDADE DA EDUCAÇÃO INFANTIL	8.662.000,00		8.662.000,00
12 365 116	PROGRAMA MUNICIPAL DE CRECHES	1.112.000,00	60.325.900,00	61.437.900,00
12 365 202	PROGRAMA MUNICIPAL DO PRÉ-ESCOLAR		20.000,00	20.000,00
12 366	Educação de Jovens e Adultos	412.000,00	560.000,00	972.000,00
12 366 117	MELHORIA DA QUALIDADE DE EDUCAÇÃO DE JOVENS, ADULTOS, IDOSOS E ERRADICAÇÃO DO ANALFABETISMO	412.000,00	560.000,00	972.000,00
12 367	Educação Especial	562.000,00	540.000,00	1.102.000,00
12 367 118	SUPORTE DA EDUCAÇÃO PARA PESSOA COM DEFICIÊNCIA E DIRETOS HUMANOS	562.000,00	540.000,00	1.102.000,00
13	Cultura	6.508.000,00		6.508.000,00
13 122	Administração Geral	2.299.000,00		2.299.000,00
13 122 135	APOIO ADMINISTRATIVO ÀS AÇÕES DA SECRETARIA EXECUTIVA DE CULTURA E LAZER	1.351.000,00		1.351.000,00
13 122 156	APOIO ADMINISTRATIVO ÀS AÇÕES DO FUNDO MUNICIPAL DE CULTURA	948.000,00		948.000,00
13 391	Patrimônio Histórico, Artístico e Arqueológico	2.089.000,00		2.089.000,00
13 391 136	CABO CIDADE COM ARTE	2.039.000,00		2.039.000,00



Município do Cabo de Santo Agostinho

Praça Praça Ministro André Cavalcante, s/n - Centro - 54.505-320 - Cabo de Santo Agostinho/ PE
CNPJ: 11.294.402/0001-62 Fone: 8135249020

126

Usuário: willyane

Chave de Autenticação
1809-8730-248

Página
5 / 7

Anexo 8 da Lei Nº 4.320/64 - Demonstrativo da Despesa por Funções e Vínculos

Valores em R\$ - Período: Orçamento/2024

Código	Especificação	Ordinário	Vinculado	Total
13 391 156	APOIO ADMINISTRATIVO ÀS AÇÕES DO FUNDO MUNICIPAL DE CULTURA	50.000,00		50.000,00
13 392	Difusão Cultural	2.120.000,00		2.120.000,00
13 392 136	CABO CIDADE COM ARTE	2.120.000,00		2.120.000,00
14	Direitos da Cidadania	1.161.500,00		1.161.500,00
14 91	Defesa da Ordem Jurídica	35.000,00		35.000,00
14 91 30	ASSISTÊNCIA JURÍDICA MUNICIPAL	35.000,00		35.000,00
14 125	Normatização e Fiscalização	50.000,00		50.000,00
14 125 31	PROCON - CONSTRUINDO UMA NOVA HISTÓRIA	50.000,00		50.000,00
14 422	Direitos Individuais, Coletivos e Difusos	1.076.500,00		1.076.500,00
14 422 12	POR UMA VIDA SEM VIOLÊNCIA CONTRA AS MULHERES	731.500,00		731.500,00
14 422 13	QUALIFICAÇÃO PROFISSIONAL E AUTONOMIA FINANCEIRA PARA AS MULHERES	160.000,00		160.000,00
14 422 139	JUVENTUDE PROTAGONISTA	160.000,00		160.000,00
14 422 146	ENFRENTAMENTO À POBREZA E GARANTIA DE DIREITOS	25.000,00		25.000,00
15	Urbanismo	126.140.000,00	12.830.000,00	138.970.000,00
15 121	Planejamento e Orçamento	90.000,00		90.000,00
15 121 53	MELHORIA DA HABITABILIDADE	30.000,00		30.000,00
15 121 122	HABITA CABO - CONSTRUINDO UM NOVO LAR	60.000,00		60.000,00
15 127	Ordenamento Territorial	40.000,00		40.000,00
15 127 54	ELABORAÇÃO DE PROJETOS ESPECIAIS DE DESENVOLVIMENTO TERRITORIAL	40.000,00		40.000,00
15 451	Infra-Estrutura Urbana	33.370.000,00	12.830.000,00	46.200.000,00
15 451 43	CONSTRUINDO JUNTOS	20.000,00		20.000,00
15 451 68	"ORLA"		5.000.000,00	5.000.000,00
15 451 69	URBANIZAÇÃO	130.000,00		130.000,00
15 451 70	MELHORIA DE VIAS PÚBLICAS	5.850.000,00	6.495.000,00	12.345.000,00
15 451 71	ELABORAÇÃO E SUPERVISÃO DE PROJETOS	4.000.000,00		4.000.000,00
15 451 78	OBRAS DE INFRAESTRUTURA URBANA	310.000,00	300.000,00	610.000,00
15 451 81	FORTALECIMENTO DO DESENVOLVIMENTO EM ÁREAS ESTRATÉGICAS DO FUNDO MUNICIPAL DE INVESTIMENTO (FMI)		1.020.000,00	1.020.000,00
15 451 82	PLANO LOCAL DE HABITAÇÃO DE INTERESSE SOCIAL	10.000,00	15.000,00	25.000,00
15 451 93	MANUTENÇÃO E RECUPERAÇÃO DE VIAS PÚBLICAS	15.650.000,00		15.650.000,00
15 451 95	REVITALIZAÇÃO E AMPLIAÇÃO DE EDIFICAÇÕES MUNICIPAIS	5.200.000,00		5.200.000,00
15 451 96	MELHORIA URBANA E ACESSIBILIDADE	200.000,00		200.000,00
15 451 97	CEMITÉRIOS PÚBLICOS	2.000.000,00		2.000.000,00
15 452	Serviços Urbanos	92.480.000,00		92.480.000,00
15 452 76	LIMPEZA URBANA E DESTINAÇÃO DE RESÍDUOS SÓLIDOS	72.070.000,00		72.070.000,00
15 452 97	CEMITÉRIOS PÚBLICOS	150.000,00		150.000,00
15 452 98	APOIO ADMINISTRATIVO ÀS AÇÕES DA SECRETARIA MUNICIPAL DE COORDENAÇÃO REGIONAL E SERVIÇOS PÚBLICOS	5.110.000,00		5.110.000,00
15 452 99	URBANISMO E REQUALIFICAÇÃO DE ESPAÇOS PÚBLICOS	15.150.000,00		15.150.000,00
15 541	Preservação e Conservação Ambiental	160.000,00		160.000,00
15 541 100	ARBORIZAÇÃO URBANA	160.000,00		160.000,00
16	Habitação	785.000,00	315.000,00	1.100.000,00
16 125	Normatização e Fiscalização	40.000,00		40.000,00
16 125 55	ELABORAÇÃO DE PLANOS E PROJETOS DE REGULARIZAÇÃO FUNDIÁRIA	40.000,00		40.000,00
16 482	Habitação Urbana	745.000,00	315.000,00	1.060.000,00
16 482 82	PLANO LOCAL DE HABITAÇÃO DE INTERESSE SOCIAL	130.000,00	300.000,00	430.000,00
16 482 10062	CONSTRUINDO UMA MORADIA DIGNA	615.000,00	15.000,00	630.000,00
17	Saneamento	200.000,00	1.700.000,00	1.900.000,00



Município do Cabo de Santo Agostinho

Praça Praça Ministro André Cavalcante, s/n - Centro - 54.505-320 - Cabo de Santo Agostinho/ PE
CNPJ: 11.294.402/0001-62 Fone: 8135249020

127

Usuário: willyane

Chave de Autenticação

1809-8730-248

Página

6 / 7

Anexo 8 da Lei Nº 4.320/64 - Demonstrativo da Despesa por Funções e Vínculos

Valores em R\$ - Período: Orçamento/2024

Código	Especificação	Ordinário	Vinculado	Total
17 543	Recuperação de Áreas Degradadas	200.000,00	1.700.000,00	1.900.000,00
17 543 73	REDUÇÃO DAS ÁREAS DE RISCO	200.000,00	1.700.000,00	1.900.000,00
18	Gestão Ambiental	3.765.000,00		3.765.000,00
18 122	Administração Geral	3.425.000,00		3.425.000,00
18 122 52	APOIO ADMINISTRATIVO ÀS AÇÕES DA SECRETARIA EXECUTIVA DE MEIO AMBIENTE	2.715.000,00		2.715.000,00
18 122 56	GESTÃO DO FUNDO MUNICIPAL DE MEIO AMBIENTE	710.000,00		710.000,00
18 541	Preservação e Conservação Ambiental	90.000,00		90.000,00
18 541 14	CABO RESPIRAR MELHOR	90.000,00		90.000,00
18 542	Controle Ambiental	250.000,00		250.000,00
18 542 46	IMPLEMENTAÇÃO DA POLÍTICA MUNICIPAL DE MEIO AMBIENTE	180.000,00		180.000,00
18 542 47	EDUCAÇÃO AMBIENTAL	35.000,00		35.000,00
18 542 48	CONTROLE AMBIENTAL	35.000,00		35.000,00
20	Agricultura	3.827.000,00		3.827.000,00
20 122	Administração Geral	900.000,00		900.000,00
20 122 10061	APOIO ADMINISTRATIVO ÀS AÇÕES DA SECRETARIA EXECUTIVA DE AGRICULTURA	900.000,00		900.000,00
20 306	Alimentação e Nutrição	1.947.000,00		1.947.000,00
20 306 10064	PROGRAMA DE PRODUÇÃO RURAL	1.947.000,00		1.947.000,00
20 608	Promoção da Produção Agropecuária	730.000,00		730.000,00
20 608 148	CONSTRUINDO UMA NOVA HISTÓRIA PARA O CAMPO	730.000,00		730.000,00
20 609	Defesa Agropecuária	250.000,00		250.000,00
20 609 152	BEM ESTAR ANIMAL	250.000,00		250.000,00
23	Comércio e Serviços	3.034.000,00		3.034.000,00
23 334	Fomento ao Trabalho	880.000,00		880.000,00
23 334 121	QUALIFICAÇÃO, EMPREGO E RENDA	880.000,00		880.000,00
23 691	Promoção Comercial	310.000,00		310.000,00
23 691 21	RIQUEZAS FEITAS COM AS MÃOS	60.000,00		60.000,00
23 691 124	PROGRAMA CASA DO EMPREENDEDOR	100.000,00		100.000,00
23 691 155	CONSTRUINDO UMA NOVA HISTÓRIA PARA OS MERCADOS	150.000,00		150.000,00
23 695	Turismo	1.844.000,00		1.844.000,00
23 695 20	APOIO ADMINISTRATIVO ÀS AÇÕES DO FUNDO MUNICIPAL DE TURISMO	50.000,00		50.000,00
23 695 129	CONSTRUINDO UMA NOVA HISTÓRIA NO TURISMO	85.000,00		85.000,00
23 695 131	ENCANTOS DO CABO	1.604.000,00		1.604.000,00
23 695 134	ROTA 60 CABO	105.000,00		105.000,00
25	Energia	357.000,00	10.743.000,00	11.100.000,00
25 452	Serviços Urbanos	357.000,00	10.743.000,00	11.100.000,00
25 452 101	ELETRIFICAÇÃO RURAL E URBANA – ILUMINAÇÃO PÚBLICA	357.000,00	10.743.000,00	11.100.000,00
26	Transporte	1.050.000,00		1.050.000,00
26 452	Serviços Urbanos	1.050.000,00		1.050.000,00
26 452 91	TRANSPORTE E TRÂNSITO DEMOCRÁTICO POPULAR	1.050.000,00		1.050.000,00
27	Desporto e Lazer	4.585.000,00		4.585.000,00
27 122	Administração Geral	3.383.000,00		3.383.000,00
27 122 141	APOIO ADMINISTRATIVO ÀS AÇÕES DA SECRETARIA EXECUTIVA DA JUVENTUDE E ESPORTES	3.383.000,00		3.383.000,00
27 811	Desporto de Rendimento	212.000,00		212.000,00
27 811 142	ESPORTE E CIDADANIA	212.000,00		212.000,00
27 812	Desporto Comunitário	990.000,00		990.000,00
27 812 144	CABO EM MOVIMENTO	990.000,00		990.000,00



Município do Cabo de Santo Agostinho

Praça Praça Ministro André Cavalcante, s/n - Centro - 54.505-320 - Cabo de Santo Agostinho/ PE
CNPJ: 11.294.402/0001-62 Fone: 8135249020

128

Usuário: willyane

Chave de Autenticação
1809-8730-248

Página
7 / 7

Anexo 8 da Lei Nº 4.320/64 - Demonstrativo da Despesa por Funções e Vínculos

Valores em R\$ - Período: Orçamento/2024

Código	Especificação	Ordinário	Vinculado	Total
28	Encargos Especiais	11.833.000,00		11.833.000,00
28 846	Outros Encargos Especiais	11.833.000,00		11.833.000,00
28 846 5	DEFESA DO MUNICÍPIO E DA GESTÃO	7.000.000,00		7.000.000,00
28 846 37	APOIO ADMINISTRATIVO ÀS AÇÕES DA SECRETARIA EXECUTIVA DE FINANÇAS E ARRECADAÇÃO	4.700.000,00		4.700.000,00
28 846 132	APOIO ADMINISTRATIVO ÀS AÇÕES DA CÂMARA DE VEREADORES	50.000,00		50.000,00
28 846 151	APOIO ADMINISTRATIVO ÀS AÇÕES DA FACULDADE DE CIÊNCIAS HUMANAS E SOCIAIS APLICADAS DO CABO DE SANTO AGOSTINHO	83.000,00		83.000,00
99	Reserva de Contingência	13.437.070,00	117.689.000,00	131.126.070,00
99 997	Reserva do RPPS		117.689.000,00	117.689.000,00
99 997 195	RESERVA DO REGIME PRÓPRIO DE PREVIDÊNCIA DO SERVIDOR - CABOPREV		117.689.000,00	117.689.000,00
99 999	Reserva de Contingência	13.437.070,00		13.437.070,00
99 999 9999	RESERVA DE CONTINGÊNCIA	13.437.070,00		13.437.070,00
Total		808.534.000,00	472.166.000,00	1.280.700.000,00
TOTAL GERAL		808.534.000,00	472.166.000,00	1.280.700.000,00

Entidades Consolidadas: Prefeitura Municipal do Cabo de Santo Agostinho, Fundo Municipal de Saúde do Cabo de Santo Agostinho, Faculdade de Ciências Humanas do Cabo de Santo Agostinho, Fundo Municipal de Assistência Social de Cabo de Santo Agostinho, Fundo Municipal de Desenvolvimento Social de Cabo de Santo Agostinho, FMDDCA - F. M. dos Direitos da Criança e Adolescente de Cabo de Santo Agostinho, CABOPREV - FUNDO PREVIDENCIÁRIO, CABOPREV - FUNDO FINANCEIRO, Câmara Municipal do Cabo de Santo Agostinho



Município do Cabo de Santo Agostinho

Praça Praça Ministro André Cavalcante, s/n - Centro - 54.505-320 - Cabo de Santo Agostinho/ PE
CNPJ: 11.294.402/0001-62 Fone: 8135249020

129

Usuário: willyane

Chave de Autenticação
1950-2283-796

Página
1 / 7

Anexo 9 da Lei Nº 4.320/64 - Demonstrativo da Despesa por Órgãos e Funções

Valores em R\$ - Período: Orçamento/2024

Órgão	Legislativa	Judiciária	Essencial à Justiça	Administração	Defesa Nacional
Unidade Orçamentária					
1000 - GOVERNADORIA DO MUNICÍPIO				17.343.000,00	
1100 - GABINETE DO PREFEITO				5.815.000,00	
1101 - GABINETE DO VICE-PREFEITO				600.000,00	
1102 - SECRETARIA EXECUTIVA DE COMUNICAÇÃO SOCIAL				4.820.000,00	
1103 - PROCURADORIA GERAL DO MUNICÍPIO				2.870.000,00	
1104 - CONTROLADORIA GERAL DO MUNICÍPIO				1.432.000,00	
1105 - SECRETARIA EXECUTIVA DA MULHER				1.196.000,00	
1106 - SECRETARIA EXECUTIVA DE COMBATE ÀS DROGAS				610.000,00	
2000 - SECRETARIA MUNICIPAL DE ASSUNTOS ESTRATÉGICOS				685.000,00	
2100 - SECRETARIA MUNICIPAL DE ASSUNTOS ESTRATÉGICOS - ADMINISTRAÇÃO DIRETA				685.000,00	
3000 - SECRETARIA MUNICIPAL DE ASSUNTOS JURÍDICOS				7.876.000,00	
3100 - SECRETARIA MUNICIPAL DE ASSUNTOS JURÍDICOS - ADMINISTRAÇÃO DIRETA				7.876.000,00	
4000 - SECRETARIA MUNICIPAL DE GESTÃO PÚBLICA				61.652.000,00	
4100 - GABINETE DO SECRETÁRIO MUNICIPAL DE GESTÃO PÚBLICA				1.240.000,00	
4101 - SECRETARIA EXECUTIVA DE ADMINISTRAÇÃO E RECURSOS HUMANOS				33.189.000,00	
4102 - SECRETARIA EXECUTIVA DE FINANÇAS E ARRECADAÇÃO				21.343.000,00	
4103 - SECRETARIA EXECUTIVA DE LOGÍSTICA				5.564.000,00	
4104 - SUPERINTENDÊNCIA DE ORÇAMENTO PÚBLICO				316.000,00	
5000 - SECRETARIA MUNICIPAL DE PLANEJAMENTO E MEIO AMBIENTE				6.208.000,00	
5100 - GABINETE DO SECRETÁRIO MUNICIPAL DE PLANEJAMENTO E MEIO AMBIENTE				1.690.000,00	
5102 - SUPERINTENDÊNCIA DE CONTROLE URBANO				3.848.000,00	
5103 - SUPERINTENDÊNCIA DE PLANEJAMENTO E PROJETOS				670.000,00	
6000 - SECRETARIA MUNICIPAL DE GOVERNO E ORÇAMENTO PARTICIPATIVO				3.350.000,00	
6100 - GABINETE DO SECRETÁRIO MUNICIPAL DE GOVERNO E ORÇAMENTO PARTICIPATIVO				1.674.000,00	
6101 - SECRETARIA EXECUTIVA DO ORÇAMENTO PARTICIPATIVO				800.000,00	
6103 - SECRETARIA EXECUTIVA DE ARTICULAÇÃO POLÍTICA				876.000,00	
7000 - SECRETARIA MUNICIPAL DE INFRAESTRUTURA				27.808.000,00	
7100 - GABINETE DO SECRETÁRIO MUNICIPAL DE INFRAESTRUTURA				1.733.000,00	
7101 - SECRETARIA EXECUTIVA DE OBRAS PÚBLICAS				24.023.000,00	
7102 - SECRETARIA EXECUTIVA DE LIMPEZA PÚBLICA				1.410.000,00	
7103 - SUPERINTENDÊNCIA DE HABITAÇÃO				642.000,00	
8000 - SECRETARIA MUNICIPAL DE DEFESA SOCIAL				38.970.000,00	
8100 - SECRETARIA MUNICIPAL DE DEFESA SOCIAL - ADMINISTRAÇÃO DIRETA				38.970.000,00	
50000 - SECRETARIA MUNICIPAL DE DESENVOLVIMENTO ECONÔMICO E TURISMO				7.326.000,00	
50100 - GABINETE DO SECRETÁRIO MUNICIPAL DE DESENVOLVIMENTO ECONÔMICO E TURISMO				6.246.000,00	
50104 - SUPERINTENDÊNCIA DE ABASTECIMENTO				1.080.000,00	
90000 - CÂMARA MUNICIPAL DO CABO DE SANTO AGOSTINHO	53.004.000,00				
90100 - CÂMARA MUNICIPAL DO CABO DE SANTO AGOSTINHO	53.004.000,00				
Total	53.004.000,00			171.218.000,00	



Município do Cabo de Santo Agostinho

Praça Praça Ministro André Cavalcante, s/n - Centro - 54.505-320 - Cabo de Santo Agostinho/ PE
CNPJ: 11.294.402/0001-62 Fone: 8135249020

130

Usuário: willyane

Chave de Autenticação

1950-2283-796

Página

2 / 7

Anexo 9 da Lei Nº 4.320/64 - Demonstrativo da Despesa por Órgãos e Funções

Valores em R\$ - Período: Orçamento/2024

Órgão Unidade Orçamentária	Segurança Pública	Relações Exteriores	Assistência Social	Previdência Social	Saúde
1000 - GOVERNADORIA DO MUNICÍPIO			190.000,00		
1105 - SECRETARIA EXECUTIVA DA MULHER			150.000,00		
1106 - SECRETARIA EXECUTIVA DE COMBATE ÀS DROGAS			40.000,00		
4000 - SECRETARIA MUNICIPAL DE GESTÃO PÚBLICA				350.000,00	
4101 - SECRETARIA EXECUTIVA DE ADMINISTRAÇÃO E RECURSOS HUMANOS				350.000,00	
8000 - SECRETARIA MUNICIPAL DE DEFESA SOCIAL	4.985.000,00				
8100 - SECRETARIA MUNICIPAL DE DEFESA SOCIAL - ADMINISTRAÇÃO DIRETA	4.985.000,00				
10000 - SECRETARIA MUNICIPAL DE PROGRAMAS SOCIAIS			18.447.000,00		
10100 - GABINETE DO SECRETÁRIO MUNICIPAL DE PROGRAMAS SOCIAIS			18.069.000,00		
10200 - FUNDO MUNICIPAL DOS DIREITOS DA PESSOA IDOSA - FUMDIPI/CABO			378.000,00		
40000 - SECRETARIA MUNICIPAL DE SAÚDE					1.000,00
40100 - SECRETARIA MUNICIPAL DE SAÚDE - ADMINISTRAÇÃO DIRETA					1.000,00
41000 - SECRETARIA MUNICIPAL DE SAÚDE					228.319.860,00
41100 - FUNDO MUNICIPAL DE SAÚDE					228.319.860,00
11000 - SECRETARIA MUNICIPAL DE PROGRAMAS SOCIAIS			17.670.200,00		
11100 - FUNDO MUNICIPAL DE ASSISTÊNCIA SOCIAL- FMAS			17.670.200,00		
12000 - SECRETARIA MUNICIPAL DE PROGRAMAS SOCIAIS			470.000,00		
12100 - FUNDO MUNICIPAL DE DESENVOLVIMENTO SOCIAL - FMDS			470.000,00		
13000 - SECRETARIA MUNICIPAL DE PROGRAMAS SOCIAIS			1.253.000,00		
13100 - FUNDO MUNICIPAL DE DEFESA DOS DIREITOS DA CRIANÇA E DO ADOLESCENTE - FMDDCA			1.253.000,00		
60000 - SECRETARIA MUNICIPAL DE GESTÃO PÚBLICA				9.360.330,00	
60100 - INSTITUTO DE PREVIDÊNCIA SOCIAL DOS SERVIDORES DO MUNICÍPIO DO CABO DE SANTO AGOSTINHO - CABOPREV				9.360.330,00	
70000 - SECRETARIA MUNICIPAL DE GESTÃO PÚBLICA				102.141.470,00	
70100 - INSTITUTO DE PREVIDÊNCIA SOCIAL DOS SERVIDORES DO MUNICÍPIO DO CABO DE SANTO AGOSTINHO - CABOPREV				102.141.470,00	
90000 - CÂMARA MUNICIPAL DO CABO DE SANTO AGOSTINHO				146.000,00	
90100 - CÂMARA MUNICIPAL DO CABO DE SANTO AGOSTINHO				146.000,00	
Total	4.985.000,00		38.030.200,00	111.997.800,00	228.320.860,00



Município do Cabo de Santo Agostinho

Praça Praça Ministro André Cavalcante, s/n - Centro - 54.505-320 - Cabo de Santo Agostinho/ PE
CNPJ: 11.294.402/0001-62 Fone: 8135249020

131

Usuário: willyane

Chave de Autenticação
1950-2283-796

Página
3 / 7

Anexo 9 da Lei Nº 4.320/64 - Demonstrativo da Despesa por Órgãos e Funções

Valores em R\$ - Período: Orçamento/2024

Órgão Unidade Orçamentária	Trabalho	Educação	Cultura	Direitos da Cidadania	Urbanismo
1000 - GOVERNADORIA DO MUNICÍPIO				891.500,00	
1105 - SECRETARIA EXECUTIVA DA MULHER				891.500,00	
3000 - SECRETARIA MUNICIPAL DE ASSUNTOS JURÍDICOS				85.000,00	
3100 - SECRETARIA MUNICIPAL DE ASSUNTOS JURÍDICOS - ADMINISTRAÇÃO DIRETA				85.000,00	
5000 - SECRETARIA MUNICIPAL DE PLANEJAMENTO E MEIO AMBIENTE					130.000,00
5103 - SUPERINTENDÊNCIA DE PLANEJAMENTO E PROJETOS					130.000,00
7000 - SECRETARIA MUNICIPAL DE INFRAESTRUTURA					95.200.000,00
7101 - SECRETARIA EXECUTIVA DE OBRAS PÚBLICAS					21.475.000,00
7102 - SECRETARIA EXECUTIVA DE LIMPEZA PÚBLICA					72.070.000,00
7103 - SUPERINTENDÊNCIA DE HABITAÇÃO					610.000,00
7104 - FUNDO MUNICIPAL DE INVESTIMENTO - FMI					1.020.000,00
7105 - FUNDO MUNICIPAL DE HABITAÇÃO DE INTERESSE SOCIAL - FMHIS					25.000,00
9000 - SECRETARIA MUNICIPAL DE COORDENAÇÃO REGIONAL E SERVIÇO PÚBLICO					43.640.000,00
9100 - SECRETARIA MUNICIPAL DE COORDENAÇÃO REGIONAL E SERVIÇO PÚBLICO - ADMINISTRAÇÃO DIRETA					43.640.000,00
30000 - SECRETARIA MUNICIPAL DE EDUCAÇÃO		347.219.570,00			
30100 - SECRETARIA MUNICIPAL DE EDUCAÇÃO		138.058.570,00			
30200 - FUNDEB - Fundo de Manutenção e Desenvolvimento da Educação Básica e de Valorização dos Profissionais da Educação		209.161.000,00			
50000 - SECRETARIA MUNICIPAL DE DESENVOLVIMENTO ECONÔMICO E TURISMO			6.508.000,00		
50101 - SECRETARIA EXECUTIVA DE CULTURA E LAZER			5.510.000,00		
50102 - SECRETARIA EXECUTIVA DA JUVENTUDE E ESPORTES				160.000,00	
50105 - FUNDO MUNICIPAL DE CULTURA			998.000,00		
50107 - SECRETARIA EXECUTIVA DE AGRICULTURA				25.000,00	
31000 - SECRETARIA MUNICIPAL DE EDUCAÇÃO		5.965.000,00			
31100 - FACULDADE DE CIÊNCIAS HUMANAS E SOCIAIS APLICADAS DO CABO DE SANTO AGOSTINHO		5.965.000,00			
Total		353.184.570,00	6.508.000,00	1.161.500,00	138.970.000,00



Município do Cabo de Santo Agostinho

Praça Praça Ministro André Cavalcante, s/n - Centro - 54.505-320 - Cabo de Santo Agostinho/ PE
CNPJ: 11.294.402/0001-62 Fone: 8135249020

132

Usuário: willyane

Chave de Autenticação

1950-2283-796

Página

4 / 7

Anexo 9 da Lei Nº 4.320/64 - Demonstrativo da Despesa por Órgãos e Funções

Valores em R\$ - Período: Orçamento/2024

Órgão Unidade Orçamentária	Habitação	Saneamento	Gestão Ambiental	Ciência e Tecnologia	Agricultura
5000 - SECRETARIA MUNICIPAL DE PLANEJAMENTO E MEIO AMBIENTE			3.765.000,00		
5101 - SECRETARIA EXECUTIVA DE MEIO AMBIENTE			2.965.000,00		
5103 - SUPERINTENDÊNCIA DE PLANEJAMENTO E PROJETOS	40.000,00				
5104 - FUNDO MUNICIPAL DE MEIO AMBIENTE			800.000,00		
7000 - SECRETARIA MUNICIPAL DE INFRAESTRUTURA		1.900.000,00			
7101 - SECRETARIA EXECUTIVA DE OBRAS PÚBLICAS		1.900.000,00			
7103 - SUPERINTENDÊNCIA DE HABITAÇÃO	1.040.000,00				
7105 - FUNDO MUNICIPAL DE HABITAÇÃO DE INTERESSE SOCIAL - FMHIS	20.000,00				
50000 - SECRETARIA MUNICIPAL DE DESENVOLVIMENTO ECONÔMICO E TURISMO					3.827.000,00
50107 - SECRETARIA EXECUTIVA DE AGRICULTURA					3.827.000,00
Total	1.100.000,00	1.900.000,00	3.765.000,00		3.827.000,00



Município do Cabo de Santo Agostinho

Praça Praça Ministro André Cavalcante, s/n - Centro - 54.505-320 - Cabo de Santo Agostinho/ PE
CNPJ: 11.294.402/0001-62 Fone: 8135249020

133

Usuário: willyane

Chave de Autenticação
1950-2283-796

Página
5 / 7

Anexo 9 da Lei Nº 4.320/64 - Demonstrativo da Despesa por Órgãos e Funções

Valores em R\$ - Período: Orçamento/2024

Orgão	Unidade Orçamentária	Organização Agrária	Indústria	Comércio e Serviços	Comunicações	Energia
9000	SECRETARIA MUNICIPAL DE COORDENAÇÃO REGIONAL E SERVIÇO PÚBLICO					11.100.000,00
9100	SECRETARIA MUNICIPAL DE COORDENAÇÃO REGIONAL E SERVIÇO PÚBLICO - ADMINISTRAÇÃO DIRETA					11.100.000,00
50000	SECRETARIA MUNICIPAL DE DESENVOLVIMENTO ECONÔMICO E TURISMO			3.034.000,00		
50100	GABINETE DO SECRETÁRIO MUNICIPAL DE DESENVOLVIMENTO ECONÔMICO E TURISMO			2.834.000,00		
50104	SUPERINTENDÊNCIA DE ABASTECIMENTO			150.000,00		
50106	FUNDO MUNICIPAL DE TURISMO			50.000,00		
	Total			3.034.000,00		11.100.000,00



Município do Cabo de Santo Agostinho

Praça Praça Ministro André Cavalcante, s/n - Centro - 54.505-320 - Cabo de Santo Agostinho/ PE
CNPJ: 11.294.402/0001-62 Fone: 8135249020

134

Usuário: willyane

Chave de Autenticação
1950-2283-796

Página
6 / 7

Anexo 9 da Lei Nº 4.320/64 - Demonstrativo da Despesa por Órgãos e Funções

Valores em R\$ - Período: Orçamento/2024

Orgão	Transporte	Desporto e Lazer	Encargos Especiais	Reserva de Contingência	Total
Unidade Orçamentária					
1000 - GOVERNADORIA DO MUNICÍPIO					25.424.500,00
1100 - GABINETE DO PREFEITO					5.815.000,00
1101 - GABINETE DO VICE-PREFEITO					600.000,00
1102 - SECRETARIA EXECUTIVA DE COMUNICAÇÃO SOCIAL					4.820.000,00
1103 - PROCURADORIA GERAL DO MUNICÍPIO			7.000.000,00		9.870.000,00
1104 - CONTROLADORIA GERAL DO MUNICÍPIO					1.432.000,00
1105 - SECRETARIA EXECUTIVA DA MULHER					2.237.500,00
1106 - SECRETARIA EXECUTIVA DE COMBATE ÀS DROGAS					650.000,00
2000 - SECRETARIA MUNICIPAL DE ASSUNTOS ESTRATÉGICOS					685.000,00
2100 - SECRETARIA MUNICIPAL DE ASSUNTOS ESTRATÉGICOS - ADMINISTRAÇÃO DIRETA					685.000,00
3000 - SECRETARIA MUNICIPAL DE ASSUNTOS JURÍDICOS					7.961.000,00
3100 - SECRETARIA MUNICIPAL DE ASSUNTOS JURÍDICOS - ADMINISTRAÇÃO DIRETA					7.961.000,00
4000 - SECRETARIA MUNICIPAL DE GESTÃO PÚBLICA				13.437.070,00	80.139.070,00
4100 - GABINETE DO SECRETÁRIO MUNICIPAL DE GESTÃO PÚBLICA				810.070,00	2.050.070,00
4101 - SECRETARIA EXECUTIVA DE ADMINISTRAÇÃO E RECURSOS HUMANOS					33.539.000,00
4102 - SECRETARIA EXECUTIVA DE FINANÇAS E ARRECADAÇÃO			4.700.000,00	12.627.000,00	38.670.000,00
4103 - SECRETARIA EXECUTIVA DE LOGÍSTICA					5.564.000,00
4104 - SUPERINTENDÊNCIA DE ORÇAMENTO PÚBLICO					316.000,00
5000 - SECRETARIA MUNICIPAL DE PLANEJAMENTO E MEIO AMBIENTE					10.143.000,00
5100 - GABINETE DO SECRETÁRIO MUNICIPAL DE PLANEJAMENTO E MEIO AMBIENTE					1.690.000,00
5101 - SECRETARIA EXECUTIVA DE MEIO AMBIENTE					2.965.000,00
5102 - SUPERINTENDÊNCIA DE CONTROLE URBANO					3.848.000,00
5103 - SUPERINTENDÊNCIA DE PLANEJAMENTO E PROJETOS					840.000,00
5104 - FUNDO MUNICIPAL DE MEIO AMBIENTE					800.000,00
6000 - SECRETARIA MUNICIPAL DE GOVERNO E ORÇAMENTO PARTICIPATIVO					3.350.000,00
6100 - GABINETE DO SECRETÁRIO MUNICIPAL DE GOVERNO E ORÇAMENTO PARTICIPATIVO					1.674.000,00
6101 - SECRETARIA EXECUTIVA DO ORÇAMENTO PARTICIPATIVO					800.000,00
6103 - SECRETARIA EXECUTIVA DE ARTICULAÇÃO POLÍTICA					876.000,00
7000 - SECRETARIA MUNICIPAL DE INFRAESTRUTURA					125.968.000,00
7100 - GABINETE DO SECRETÁRIO MUNICIPAL DE INFRAESTRUTURA					1.733.000,00
7101 - SECRETARIA EXECUTIVA DE OBRAS PÚBLICAS					47.398.000,00
7102 - SECRETARIA EXECUTIVA DE LIMPEZA PÚBLICA					73.480.000,00
7103 - SUPERINTENDÊNCIA DE HABITAÇÃO					2.292.000,00
7104 - FUNDO MUNICIPAL DE INVESTIMENTO - FMI					1.020.000,00
7105 - FUNDO MUNICIPAL DE HABITAÇÃO DE INTERESSE SOCIAL - FMHIS					45.000,00
8000 - SECRETARIA MUNICIPAL DE DEFESA SOCIAL	1.050.000,00				45.005.000,00
8100 - SECRETARIA MUNICIPAL DE DEFESA SOCIAL - ADMINISTRAÇÃO DIRETA	1.050.000,00				45.005.000,00
9000 - SECRETARIA MUNICIPAL DE COORDENAÇÃO REGIONAL E SERVIÇO PÚBLICO					54.740.000,00
9100 - SECRETARIA MUNICIPAL DE COORDENAÇÃO REGIONAL E SERVIÇO PÚBLICO - ADMINISTRAÇÃO DIRETA					54.740.000,00
10000 - SECRETARIA MUNICIPAL DE PROGRAMAS SOCIAIS					18.447.000,00
10100 - GABINETE DO SECRETÁRIO MUNICIPAL DE PROGRAMAS SOCIAIS					18.069.000,00
10200 - FUNDO MUNICIPAL DOS DIREITOS DA PESSOA IDOSA - FUMDIPI/CABO					378.000,00
30000 - SECRETARIA MUNICIPAL DE EDUCAÇÃO					347.219.570,00
30100 - SECRETARIA MUNICIPAL DE EDUCAÇÃO					138.058.570,00
30200 - FUNDEB - Fundo de Manutenção e Desenvolvimento da Educação Básica e de Valorização					209.161.000,00



Município do Cabo de Santo Agostinho

Praça Praça Ministro André Cavalcante, s/n - Centro - 54.505-320 - Cabo de Santo Agostinho/ PE
CNPJ: 11.294.402/0001-62 Fone: 8135249020

135

Usuário: willyane

Chave de Autenticação

1950-2283-796

Página

7 / 7

Anexo 9 da Lei Nº 4.320/64 - Demonstrativo da Despesa por Órgãos e Funções

Valores em R\$ - Período: Orçamento/2024

Orgão	Transporte	Desporto e Lazer	Encargos Especiais	Reserva de Contingência	Total
Unidade Orçamentária					
dos Profissionais da Educação					
40000 - SECRETARIA MUNICIPAL DE SAÚDE					1.000,00
40100 - SECRETARIA MUNICIPAL DE SAÚDE - ADMINISTRAÇÃO DIRETA					1.000,00
50000 - SECRETARIA MUNICIPAL DE DESENVOLVIMENTO ECONÔMICO E TURISMO					25.465.000,00
50100 - GABINETE DO SECRETÁRIO MUNICIPAL DE DESENVOLVIMENTO ECONÔMICO E TURISMO					9.080.000,00
50101 - SECRETARIA EXECUTIVA DE CULTURA E LAZER					5.510.000,00
50102 - SECRETARIA EXECUTIVA DA JUVENTUDE E ESPORTES		4.585.000,00			4.745.000,00
50104 - SUPERINTENDÊNCIA DE ABASTECIMENTO					1.230.000,00
50105 - FUNDO MUNICIPAL DE CULTURA					998.000,00
50106 - FUNDO MUNICIPAL DE TURISMO					50.000,00
50107 - SECRETARIA EXECUTIVA DE AGRICULTURA					3.852.000,00
41000 - SECRETARIA MUNICIPAL DE SAÚDE					228.319.860,00
41100 - FUNDO MUNICIPAL DE SAÚDE					228.319.860,00
31000 - SECRETARIA MUNICIPAL DE EDUCAÇÃO			83.000,00		6.048.000,00
31100 - FACULDADE DE CIÊNCIAS HUMANAS E SOCIAIS APLICADAS DO CABO DE SANTO AGOSTINHO			83.000,00		6.048.000,00
11000 - SECRETARIA MUNICIPAL DE PROGRAMAS SOCIAIS					17.670.200,00
11100 - FUNDO MUNICIPAL DE ASSISTÊNCIA SOCIAL- FMAS					17.670.200,00
12000 - SECRETARIA MUNICIPAL DE PROGRAMAS SOCIAIS					470.000,00
12100 - FUNDO MUNICIPAL DE DESENVOLVIMENTO SOCIAL - FMDS					470.000,00
13000 - SECRETARIA MUNICIPAL DE PROGRAMAS SOCIAIS					1.253.000,00
13100 - FUNDO MUNICIPAL DE DEFESA DOS DIREITOS DA CRIANÇA E DO ADOLESCENTE - FMDDCA					1.253.000,00
60000 - SECRETARIA MUNICIPAL DE GESTÃO PÚBLICA				117.689.000,00	127.049.330,00
60100 - INSTITUTO DE PREVIDÊNCIA SOCIAL DOS SERVIDORES DO MUNICÍPIO DO CABO DE SANTO AGOSTINHO - CABOPREV				117.689.000,00	127.049.330,00
70000 - SECRETARIA MUNICIPAL DE GESTÃO PÚBLICA					102.141.470,00
70100 - INSTITUTO DE PREVIDÊNCIA SOCIAL DOS SERVIDORES DO MUNICÍPIO DO CABO DE SANTO AGOSTINHO - CABOPREV					102.141.470,00
90000 - CÂMARA MUNICIPAL DO CABO DE SANTO AGOSTINHO			50.000,00		53.200.000,00
90100 - CÂMARA MUNICIPAL DO CABO DE SANTO AGOSTINHO			50.000,00		53.200.000,00
Total	1.050.000,00	4.585.000,00	11.833.000,00	131.126.070,00	1.280.700.000,00

Resumo

Total das Funções

1.280.700.000,00

TOTAL GERAL

1.280.700.000,00

Entidades Consolidadas: Prefeitura Municipal do Cabo de Santo Agostinho, Fundo Municipal de Saúde do Cabo de Santo Agostinho, Faculdade de Ciências Humanas do Cabo de Santo Agostinho, Fundo Municipal de Assistência Social de Cabo de Santo Agostinho, Fundo Municipal de Desenvolvimento Social de Cabo de Santo Agostinho, FMDDCA - F. M. dos Direitos da Criança e Adolescente de Cabo de Santo Agostinho, CABOPREV - FUNDO PREVIDENCIÁRIO, CABOPREV - FUNDO FINANCEIRO, Câmara Municipal do Cabo de Santo Agostinho

GOVERNADORIA DO MUNICÍPIO

A handwritten mark or signature, possibly a stylized letter 'Y' or a similar symbol, located in the lower right quadrant of the page.

PREFEITURA MUNICIPAL DO CABO DE SANTO AGOSTINHO

Programa de Trabalho

2024

Unidade: 1100 GABINETE DO PREFEITO

Legislação: Leis Municipais nº 1.758, de 10/01/1997; 1.924, de 29/12/2000; 1.938, de 28/09/2001; 2.046, de 06/03/2003; 2.277, de 26/10/2005; 2.410, de 12/09/2007 e 2.467, de 11/12/2008.

Finalidade: Receber, expedir, controlar e elaborar todos os expedientes, correspondências e processos com trâmite no Gabinete do Prefeito; operacionalizar o Setor de Protocolo Geral e exercer outras atividades administrativas; controlar, planejar e acompanhar a execução orçamentária do órgão; organizar e promover recepção a autoridades em geral, observando as exigências protocolares, bem como eventos oficiais e através da Ouvidoria Municipal receber, apurar e processar as informações e demandas da população em geral, diretamente e por intermédio dos Conselhos Consultivos do APA's, dos Conselhos de Direitos e demais órgãos e entidades de controle social.



**Município do Cabo de Santo Agostinho**Praça Praça Ministro André Cavalcante, s/n - Centro - 54.505-320 - Cabo de Santo Agostinho/ PE
CNPJ: 11.294.402/0001-62 Fone: 8135249020Usuário: Osman Bruno Rodrigues Ferreira
Chave de autenticação: 1980-8839-176138
Página
1 / 1**Programa de Trabalho de Governo**

Período: Orçamento/2024 - Valores em R\$

Unidade gestora: **1 - Prefeitura Municipal do Cabo de Santo Agostinho**Unidade orçamentária: **1100 - GABINETE DO PREFEITO**

Código	Especificação	Não orçamentária	Operação especial	Projetos	Atividades	Total
4	Administração			100.000,00	5.715.000,00	5.815.000,00
4 122	Administração Geral			100.000,00	5.710.000,00	5.810.000,00
4 122 1	CONSTRUINDO UMA NOVA HISTÓRIA - MODERNIZAÇÃO DA GESTÃO DA POLÍTICA MUNICIPAL			100.000,00	5.710.000,00	5.810.000,00
4 122 1 1.63	GESTÃO ADMINISTRATIVA DO GABINETE DO PREFEITO			100.000,00		100.000,00
	-					
4 122 1 2.13	4.4.90.00 Aplicações Diretas PLANEJAMENTO, SUPERVISÃO, COORDENAÇÃO E EXECUÇÃO DAS CERIMÔNIAS DO GOVERNO			100.000,00	200.000,00	200.000,00
	-					
4 122 1 8.7	3.3.90.00 Aplicações Diretas GESTÃO ADMINISTRATIVA DO GABINETE DO PREFEITO				200.000,00	200.000,00
	-					
	3.1.90.00 Aplicações Diretas				2.670.000,00	2.670.000,00
	3.1.91.00 Aplicação Direta Decorrente de Operação entre Órgãos, Fundos e Entidades Integrantes dos Orçamentos Fiscal e da Seguridade Social				10.000,00	10.000,00
	3.3.90.00 Aplicações Diretas				300.000,00	300.000,00
4 122 1 8.245	APOIO AS AÇÕES PARA O CUSTEIO DAS VERBAS INDENIZATÓRIAS				2.530.000,00	2.530.000,00
	-					
	3.3.90.00 Aplicações Diretas				2.530.000,00	2.530.000,00
4 131	Comunicação Social				5.000,00	5.000,00
4 131 123	GABINETE ITINERANTE				5.000,00	5.000,00
4 131 123 2.11	APOIO AS AÇÕES DE MANUTENÇÃO DO PROGRAMA GABINETE INTINERANTE				5.000,00	5.000,00
	-					
	3.3.90.00 Aplicações Diretas				5.000,00	5.000,00
Total da unidade orçamentária				100.000,00	5.715.000,00	5.815.000,00
Total da unidade gestora				100.000,00	5.715.000,00	5.815.000,00
Total geral				100.000,00	5.715.000,00	5.815.000,00

Entidades Consolidadas: Prefeitura Municipal do Cabo de Santo Agostinho, Fundo Municipal de Saúde do Cabo de Santo Agostinho, Faculdade de Ciências Humanas do Cabo de Santo Agostinho, Fundo Municipal de Assistência Social de Cabo de Santo Agostinho, Fundo Municipal de Desenvolvimento Social de Cabo de Santo Agostinho, FMDDCA - F. M. dos Direitos da Criança e Adolescente de Cabo de Santo Agostinho, CABOPREV - FUNDO PREVIDENCIÁRIO, CABOPREV - FUNDO FINANCEIRO, Câmara Municipal do Cabo de Santo Agostinho, TESTE, Câmara Municipal de Veradores

PREFEITURA MUNICIPAL DO CABO DE SANTO AGOSTINHO

Programa de Trabalho

2024

Unidade: 1101 GABINETE DO VICE PREFEITO

Legislação: Leis Municipais nº 1.758, de 10/01/1997; 1.924, de 29/12/2000; 1.938, de 28/09/2001; 2.046, de 06/03/2003; 2.277, de 26/10/2005; 2.410, de 12/09/2007 e 2.467, de 11/12/2008.

Finalidade: Assistir o Vice-Prefeito no desempenho de suas atribuições; coordenar a pauta de audiências, despachos, viagens e eventos; e prestar apoio logístico e operacional ao Vice-Prefeito no exercício de suas funções ou em missões especiais.



**Município do Cabo de Santo Agostinho**Praça Praça Ministro André Cavalcante, s/n - Centro - 54.505-320 - Cabo de Santo Agostinho/ PE
CNPJ: 11.294.402/0001-62 Fone: 8135249020**Usuário:** Osman Bruno Rodrigues Ferreira
Chave de autenticação: 1813-2285-201**140**
Página
1 / 1**Programa de Trabalho de Governo****Período: Orçamento/2024 - Valores em R\$****Unidade gestora: 1 - Prefeitura Municipal do Cabo de Santo Agostinho****Unidade orçamentária: 1100 - GABINETE DO PREFEITO**

Código	Especificação	Não orçamentária	Operação especial	Projetos	Atividades	Total
4	Administração			100.000,00	5.715.000,00	5.815.000,00
4 122	Administração Geral			100.000,00	5.710.000,00	5.810.000,00
4 122 1	CONSTRUINDO UMA NOVA HISTÓRIA - MODERNIZAÇÃO DA GESTÃO DA POLÍTICA MUNICIPAL			100.000,00	5.710.000,00	5.810.000,00
4 122 1 1.63	GESTÃO ADMINISTRATIVA DO GABINETE DO PREFEITO			100.000,00		100.000,00
	-					
4 122 1 2.13	4.4.90.00 Aplicações Diretas PLANEJAMENTO, SUPERVISÃO, COORDENAÇÃO E EXECUÇÃO DAS CERIMÔNIAS DO GOVERNO			100.000,00	200.000,00	200.000,00
	-					
4 122 1 8.7	3.3.90.00 Aplicações Diretas GESTÃO ADMINISTRATIVA DO GABINETE DO PREFEITO				200.000,00	200.000,00
	-					
	3.1.90.00 Aplicações Diretas				2.670.000,00	2.670.000,00
	3.1.91.00 Aplicação Direta Decorrente de Operação entre Órgãos, Fundos e Entidades Integrantes dos Orçamentos Fiscal e da Seguridade Social				10.000,00	10.000,00
	-					
4 122 1 8.245	3.3.90.00 Aplicações Diretas APOIO AS AÇÕES PARA O CUSTEIO DAS VERBAS INDENIZATÓRIAS				300.000,00	300.000,00
	-					
	3.3.90.00 Aplicações Diretas				2.530.000,00	2.530.000,00
4 131	Comunicação Social				5.000,00	5.000,00
4 131 123	GABINETE ITINERANTE				5.000,00	5.000,00
4 131 123 2.11	APOIO AS AÇÕES DE MANUTENÇÃO DO PROGRAMA GABINETE INTINERANTE				5.000,00	5.000,00
	-					
	3.3.90.00 Aplicações Diretas				5.000,00	5.000,00
	Total da unidade orçamentária			100.000,00	5.715.000,00	5.815.000,00
	Total da unidade gestora			100.000,00	5.715.000,00	5.815.000,00
	Total geral			100.000,00	5.715.000,00	5.815.000,00

Entidades Consolidadas: Prefeitura Municipal do Cabo de Santo Agostinho, Fundo Municipal de Saúde do Cabo de Santo Agostinho, Faculdade de Ciências Humanas do Cabo de Santo Agostinho, Fundo Municipal de Assistência Social de Cabo de Santo Agostinho, Fundo Municipal de Desenvolvimento Social de Cabo de Santo Agostinho, FMDDCA - F. M. dos Direitos da Criança e Adolescente de Cabo de Santo Agostinho, CABOPREV - FUNDO PREVIDENCIÁRIO, CABOPREV - FUNDO FINANCEIRO, Câmara Municipal do Cabo de Santo Agostinho, TESTE, Câmara Municipal de Veradores

PREFEITURA MUNICIPAL DO CABO DE SANTO AGOSTINHO

Programa de Trabalho 2024

Unidade: 1102 SECRETARIA EXECUTIVA DE COMUNICAÇÃO SOCIAL

Legislação: Leis Municipais nº 1.938, de 28/09/2001; 2.046, de 06/03/2003; 2.277, de 26/10/2005; 2.410, de 12/09/2007 e 2.467, de 11/12/2008.

Finalidade: Coordenar as políticas de comunicação interna e externa da Administração Pública Municipal e de atenção ao cidadão, facilitando seu acesso às informações sobre a cidade e os serviços municipais; facilitar a difusão e promoção das iniciativas sociais, econômicas e culturais do Município; executar as atividades de Relações Públicas e comunicação dirigida; coordenar a produção de todo o material gráfico e audiovisual dos órgãos e entidades da Administração Pública; coordenar campanhas que divulguem a Administração Municipal, a cidade e suas potencialidades em âmbito local, estadual, nacional e internacional.



**Município do Cabo de Santo Agostinho**Praça Praça Ministro André Cavalcante, s/n - Centro - 54.505-320 - Cabo de Santo Agostinho/ PE
CNPJ: 11.294.402/0001-62 Fone: 8135249020**Usuário:** Osman Bruno Rodrigues Ferreira
Chave de autenticação: 1241-4930-093**142**
Página
1 / 1**Programa de Trabalho de Governo****Período: Orçamento/2024 - Valores em R\$****Unidade gestora: 1 - Prefeitura Municipal do Cabo de Santo Agostinho****Unidade orçamentária: 1102 - SECRETARIA EXECUTIVA DE COMUNICAÇÃO SOCIAL**

Código	Especificação	Não orçamentária	Operação especial	Projetos	Atividades	Total
4	Administração			50.000,00	4.770.000,00	4.820.000,00
4 122	Administração Geral			50.000,00	1.132.000,00	1.182.000,00
4 122 3	APOIO ADMINISTRATIVO ÀS AÇÕES DA SECRETARIA EXECUTIVA DE COMUNICAÇÃO SOCIAL			50.000,00	1.132.000,00	1.182.000,00
4 122 3 1.67	AQUISIÇÃO DE VEÍCULOS, MÓVEIS, MÁQUINAS, EQUIPAMENTOS E MOBILIÁRIOS DIVERSOS			50.000,00		50.000,00
	-					
4 122 3 8.6	4.4.90.00 Aplicações Diretas MANUTENÇÃO DAS ATIVIDADES DA SECRETARIA EXECUTIVA DE COMUNICAÇÃO SOCIAL			50.000,00	582.000,00	582.000,00
	MANUTENÇÃO DAS ATIVIDADES DA SECRETARIA EXECUTIVA DE COMUNICAÇÃO SOCIAL					
	Detalhamento/Sub-Ação -AMPLIAR AS AÇÕES DO PROGRAMA CURTA CABO.					
	3.1.90.00 Aplicações Diretas				550.000,00	550.000,00
	3.1.91.00 Aplicação Direta Decorrente de Operação entre Órgãos, Fundos e Entidades Integrantes dos Orçamentos Fiscal e da Seguridade Social				1.000,00	1.000,00
	3.3.90.00 Aplicações Diretas				31.000,00	31.000,00
4 122 3 8.247	APOIO AS AÇÕES PARA O CUSTEIO DAS VERBAS INDENIZATÓRIAS				550.000,00	550.000,00
	-					
	3.3.90.00 Aplicações Diretas				550.000,00	550.000,00
4 131	Comunicação Social				3.638.000,00	3.638.000,00
4 131 4	COMUNICAÇÃO DA GESTÃO TRANSPARENTE				3.638.000,00	3.638.000,00
4 131 4 2.12	MANUTENÇÃO DAS AÇÕES DE DIVULGAÇÃO INSTITUCIONAL				3.638.000,00	3.638.000,00
	- MANUTENÇÃO DAS AÇÕES DE DIVULGAÇÃO INSTITUCIONAL - DESTINAÇÃO PARA O "INSTITUTO DIVERSIDADE, GÊNERO E EDUCAÇÃO-IDGE" PARA CURSOS PROFISSIONALIZANTES NO MUNICÍPIO DO CABO DE SANTO AGOSTINHO. (EMENDA IMPOSITIVA Nº 28/2023)					
	Detalhamento/Sub-Ação - AMPLIAR AS AÇÕES DE COMUNICAÇÃO E INCENTIVAR A PARTICIPAÇÃO POPULAR - INFLUENCIA CABO.					
	3.3.90.00 Aplicações Diretas				3.638.000,00	3.638.000,00
Total da unidade orçamentária				50.000,00	4.770.000,00	4.820.000,00
Total da unidade gestora				50.000,00	4.770.000,00	4.820.000,00
Total geral				50.000,00	4.770.000,00	4.820.000,00

Entidades Consolidadas: Prefeitura Municipal do Cabo de Santo Agostinho, Fundo Municipal de Saúde do Cabo de Santo Agostinho, Faculdade de Ciências Humanas do Cabo de Santo Agostinho, Fundo Municipal de Assistência Social de Cabo de Santo Agostinho, Fundo Municipal de Desenvolvimento Social de Cabo de Santo Agostinho, FMDDCA - F. M. dos Direitos da Criança e Adolescente de Cabo de Santo Agostinho, CABOPREV - FUNDO PREVIDENCIÁRIO, CABOPREV - FUNDO FINANCEIRO, Câmara Municipal do Cabo de Santo Agostinho, TESTE, Câmara Municipal de Veradores

PREFEITURA MUNICIPAL DO CABO DE SANTO AGOSTINHO

Programa de Trabalho 2024

Unidade: 1103 PROCURADORIA GERAL DO MUNICÍPIO

Legislação: Lei Municipal nº 2.584, de 27/08/2010.

Finalidade: Representar judicial e extra judicialmente o Município, em juízo e em processos administrativos contenciosos; promover em juízo ou fora dele, ativa ou passivamente a defesa dos atos e prerrogativas do Chefe do Poder Executivo; exercer as funções de consultoria jurídica do Poder Executivo; promover a cobrança da dívida ativa do Município; promover medidas de natureza jurídica objetivando proteger o patrimônio dos órgãos e entidades da Administração Pública Municipal; representar ao Prefeito e aos Secretários Municipais sobre providências de ordem jurídica, no interesse da administração municipal; realizar estudos e pesquisas sobre matérias jurídicas, promovendo a sua divulgação; e desempenhar atribuições de natureza jurídica que lhe forem cometidas pelo Chefe do Poder Executivo, relacionadas aos órgãos da Administração Pública Direta e Indireta.



**Município do Cabo de Santo Agostinho**Praça Praça Ministro André Cavalcante, s/n - Centro - 54.505-320 - Cabo de Santo Agostinho/ PE
CNPJ: 11.294.402/0001-62 Fone: 8135249020Usuário: Osman Bruno Rodrigues Ferreira
Chave de autenticação: 2512-6842-406144
Página
1 / 2**Programa de Trabalho de Governo**

Período: Orçamento/2024 - Valores em R\$

Unidade gestora: **1 - Prefeitura Municipal do Cabo de Santo Agostinho**Unidade orçamentária: **1103 - PROCURADORIA GERAL DO MUNICÍPIO**

Código	Especificação	Não orçamentária	Operação especial	Projetos	Atividades	Total
4	Administração			160.000,00	2.710.000,00	2.870.000,00
4 62	Defesa do Interesse Público no Processo Judiciário			10.000,00	20.000,00	30.000,00
4 62 5	DEFESA DO MUNICÍPIO E DA GESTÃO			10.000,00	20.000,00	30.000,00
4 62 5 1.71	IMPLANTAÇÃO DO TRIBUNAL DE JUSTIÇA MUNICIPAL			5.000,00		5.000,00
	-					
	4.4.90.00 Aplicações Diretas			5.000,00		5.000,00
4 62 5 1.359	IMPLANTAÇÃO DA CÂMARA ARBITRAL MUNICIPAL			5.000,00		5.000,00
	-					
	4.4.90.00 Aplicações Diretas			5.000,00		5.000,00
4 62 5 2.370	MANUTENÇÃO DA CÂMARA ARBITRAL MUNICIPAL				5.000,00	5.000,00
	-					
	3.3.90.00 Aplicações Diretas				5.000,00	5.000,00
4 62 5 8.9	MANUTENÇÃO DO TRIBUNAL DE JUSTIÇA MUNICIPAL				15.000,00	15.000,00
	-					
	3.3.90.00 Aplicações Diretas				15.000,00	15.000,00
4 122	Administração Geral			150.000,00	2.630.000,00	2.780.000,00
4 122 6	SISTEMA INTEGRADO DE CONTROLE DE PROCESSOS			20.000,00	510.000,00	530.000,00
4 122 6 1.72	SISTEMA INFORMATIZADO DE ACOMPANHAMENTO E CONTROLE DE PROCESSOS			20.000,00		20.000,00
	-					
	4.4.90.00 Aplicações Diretas			20.000,00		20.000,00
4 122 6 2.170	SISTEMA INFORMATIZADO DE ACOMPANHAMENTO E CONTROLE DE PROCESSOS				510.000,00	510.000,00
	-					
	3.3.90.00 Aplicações Diretas				510.000,00	510.000,00
4 122 7	APOIO ADMINISTRATIVO ÀS AÇÕES DA PROCURADORIA GERAL DO MUNICÍPIO			30.000,00	2.120.000,00	2.150.000,00
4 122 7 1.68	APOIO AS AÇÕES DE INVESTIMENTO DA PROCURADORIA GERAL DO MUNICÍPIO			30.000,00		30.000,00
	-					
	4.4.90.00 Aplicações Diretas			30.000,00		30.000,00
4 122 7 8.10	APOIO AS AÇÕES DE MANUTENÇÃO DAS ATIVIDADES DA PROCURADORIA GERAL DO MUNICÍPIO				1.970.000,00	1.970.000,00
	-					
	3.1.90.00 Aplicações Diretas				1.650.000,00	1.650.000,00
	3.1.91.00 Aplicação Direta Decorrente de Operação entre Órgãos, Fundos e Entidades Integrantes dos Orçamentos Fiscal e da Seguridade Social				200.000,00	200.000,00
	3.3.90.00 Aplicações Diretas				120.000,00	120.000,00
4 122 7 8.248	APOIO AS AÇÕES PARA O CUSTEIO DAS VERBAS INDENIZATÓRIAS				150.000,00	150.000,00
	-					
	3.3.90.00 Aplicações Diretas				150.000,00	150.000,00
4 122 45	AQUISIÇÃO DE BENS PATRIMONIAIS			100.000,00		100.000,00
4 122 45 1.224	GESTÃO PATRIMONIAL DO MUNICÍPIO			100.000,00		100.000,00

GESTÃO PATRIMONIAL DO MUNICÍPIO.

**Município do Cabo de Santo Agostinho**Praça Praça Ministro André Cavalcante, s/n - Centro - 54.505-320 - Cabo de Santo Agostinho/ PE
CNPJ: 11.294.402/0001-62 Fone: 8135249020Usuário: Osman Bruno Rodrigues Ferreira
Chave de autenticação: 2512-6842-406145
Página
2 / 2**Programa de Trabalho de Governo**

Período: Orçamento/2024 - Valores em R\$

Unidade orçamentária: 1103-PROCURADORIA GERAL DO MUNICÍPIO

Código	Especificação	Não orçamentária	Operação especial	Projetos	Atividades	Total
	4.4.90.00 Aplicações Diretas			100.000,00		100.000,00
4 128	Formação de Recursos Humanos				60.000,00	60.000,00
4 128 8	QUALIFICAÇÃO DOS FUNCIONÁRIOS DA PROCURADORIA GERAL DO MUNICÍPIO				60.000,00	60.000,00
4 128 8 2.168	QUALIFICAÇÃO E DESENVOLVIMENTO DE RECURSOS HUMANOS DA PROCURADORIA GERAL DO MUNICÍPIO				60.000,00	60.000,00
	Detalhamento/Sub-Ação QUALIFICAÇÃO E DESENVOLVIMENTO DE RECURSOS HUMANOS DA PROCURADORIA GERAL DO MUNICÍPIO DESENVOLVIMENTO DE AÇÕES DE CAPACITAÇÃO DOS SERVIDORES NOS NÍVEIS DE EXTENSÃO E PÓS-GRADUAÇÃO/MESTRADO/DOUTORADO					
	3.3.90.00 Aplicações Diretas				60.000,00	60.000,00
28	Encargos Especiais		7.000.000,00			7.000.000,00
28 846	Outros Encargos Especiais		7.000.000,00			7.000.000,00
28 846 5	DEFESA DO MUNICÍPIO E DA GESTÃO		7.000.000,00			7.000.000,00
28 846 5 0.5	DESPESAS COM SENTENÇAS JUDICIAIS		7.000.000,00			7.000.000,00
	-					
	3.1.90.00 Aplicações Diretas		6.000.000,00			6.000.000,00
	3.3.90.00 Aplicações Diretas		1.000.000,00			1.000.000,00
	Total da unidade orçamentária		7.000.000,00	160.000,00	2.710.000,00	9.870.000,00
	Total da unidade gestora		7.000.000,00	160.000,00	2.710.000,00	9.870.000,00
	Total geral		7.000.000,00	160.000,00	2.710.000,00	9.870.000,00

Entidades Consolidadas: Prefeitura Municipal do Cabo de Santo Agostinho, Fundo Municipal de Saúde do Cabo de Santo Agostinho, Faculdade de Ciências Humanas do Cabo de Santo Agostinho, Fundo Municipal de Assistência Social de Cabo de Santo Agostinho, Fundo Municipal de Desenvolvimento Social de Cabo de Santo Agostinho, FMDDCA - F. M. dos Direitos da Criança e Adolescente de Cabo de Santo Agostinho, CABOPREV - FUNDO PREVIDENCIÁRIO, CABOPREV - FUNDO FINANCEIRO, Câmara Municipal do Cabo de Santo Agostinho, TESTE, Câmara Municipal de Veradores

PREFEITURA MUNICIPAL DO CABO DE SANTO AGOSTINHO

Programa de Trabalho 2024

Unidade: 1104 CONTROLADORIA GERAL DO MUNICÍPIO

Legislação: Leis Municipais nº. 2.295, de 05/12/2005; 2.277, de 26/10/2005; 2.410, de 12/09/2007 e 2.467, de 11/12/2008.

Finalidade: Organizar todos os métodos e medidas adotados pela Administração Municipal para salvaguardar os ativos; desenvolver a eficiência nas operações; avaliar o cumprimento dos programas, objetivos, metas e orçamentos e das políticas administrativas prescritas; verificar a exatidão e a fidelidade das informações; e assegurar o cumprimento da lei.



**Município do Cabo de Santo Agostinho**Praça Praça Ministro André Cavalcante, s/n - Centro - 54.505-320 - Cabo de Santo Agostinho/ PE
CNPJ: 11.294.402/0001-62 Fone: 8135249020Usuário: Osman Bruno Rodrigues Ferreira
Chave de autenticação: 1636-4754-300147
Página
1 / 1**Programa de Trabalho de Governo****Período: Orçamento/2024 - Valores em R\$****Unidade gestora: 1 - Prefeitura Municipal do Cabo de Santo Agostinho****Unidade orçamentária: 1104 - CONTROLADORIA GERAL DO MUNICÍPIO**

Código	Especificação	Não orçamentária	Operação especial	Projetos	Atividades	Total
4	Administração			15.000,00	1.417.000,00	1.432.000,00
4 122	Administração Geral			10.000,00	1.291.000,00	1.301.000,00
4 122 9	CONTROLADORIA DO MUNICÍPIO E GESTÃO DE COMPLIANCE			10.000,00	1.291.000,00	1.301.000,00
4 122 9 1.73	GESTÃO ADMINISTRATIVA DA CONTROLADORIA GERAL DO MUNICÍPIO			10.000,00		10.000,00
-	-					
4 122 9 8.8	4.4.90.00 Aplicações Diretas GESTÃO ADMINISTRATIVA DA CONTROLADORIA GERAL DO MUNICÍPIO			10.000,00	1.131.000,00	1.131.000,00
-	-					
4 122 9 8.249	3.1.90.00 Aplicações Diretas 3.1.91.00 Aplicação Direta Decorrente de Operação entre Órgãos, Fundos e Entidades Integrantes dos Orçamentos Fiscal e da Seguridade Social 3.3.90.00 Aplicações Diretas APOIO AS AÇÕES PARA O CUSTEIO DAS VERBAS INDENIZATÓRIAS				1.018.000,00 52.000,00 61.000,00 160.000,00	1.018.000,00 52.000,00 61.000,00 160.000,00
-	-					
4 124	3.3.90.00 Aplicações Diretas Controle Interno			5.000,00	126.000,00	131.000,00
4 124 9	CONTROLADORIA DO MUNICÍPIO E GESTÃO DE COMPLIANCE			5.000,00	126.000,00	131.000,00
4 124 9 1.74	DESENVOLVIMENTO DAS AÇÕES DO CONTROLE INTERNO			5.000,00		5.000,00
-	-					
4 124 9 2.14	4.4.90.00 Aplicações Diretas DESENVOLVIMENTO DAS AÇÕES DO CONTROLE INTERNO INICIATIVA: COORDENAR A PROMOÇÃO DA TRANSPARÊNCIA DA GESTÃO MUNICIPAL.			5.000,00	126.000,00	126.000,00
-	-					
4 124 9 2.14	DESCRIPÇÃO: EXERCER O ACOMPANHAMENTO DA DIVULGAÇÃO DOS INSTRUMENTOS DE TRANSPARÊNCIA DA GESTÃO FISCAL DESCRITOS NA LRF; REALIZAR ATIVIDADES INERENTES AO SISTEMA DE INFORMAÇÃO AO CIDADÃO (SIC); EXERCER O ACOMPANHAMENTO DA APLICAÇÃO DA LEI DE ACESSO A INFORMAÇÃO; ESTIMULAR O CONTROLE SOCIAL. 3.3.90.00 Aplicações Diretas				126.000,00	126.000,00
Total da unidade orçamentária				15.000,00	1.417.000,00	1.432.000,00
Total da unidade gestora				15.000,00	1.417.000,00	1.432.000,00
Total geral				15.000,00	1.417.000,00	1.432.000,00

Entidades Consolidadas: Prefeitura Municipal do Cabo de Santo Agostinho, Fundo Municipal de Saúde do Cabo de Santo Agostinho, Faculdade de Ciências Humanas do Cabo de Santo Agostinho, Fundo Municipal de Assistência Social de Cabo de Santo Agostinho, Fundo Municipal de Desenvolvimento Social de Cabo de Santo Agostinho, FMDDCA - F. M. dos Direitos da Criança e Adolescente de Cabo de Santo Agostinho, CABOPREV - FUNDO PREVIDENCIÁRIO, CABOPREV - FUNDO FINANCEIRO, Câmara Municipal do Cabo de Santo Agostinho, TESTE, Câmara Municipal de Veradores

PREFEITURA MUNICIPAL DO CABO DE SANTO AGOSTINHO

Programa de Trabalho 2024

Unidade: 1105 SECRETARIA EXECUTIVA DA MULHER

Legislação: Leis Municipais nº 2.410, de 12/09/2007; 2.467, de 11/12/2008; 2.783, de 25/04/2011; e 2.791, de 01/06/2011.

Finalidade: Estimular, apoiar e desenvolver estudos e diagnósticos sobre a situação da mulher no Município, articulada com setores públicos e privado afins; e desenvolver ações de prevenção e combate a todas as formas de violação dos direitos e de discriminação das mulheres, com ênfase nos programas e projetos de atenção à mulher em situação de violência.



**Município do Cabo de Santo Agostinho**Praça Praça Ministro André Cavalcante, s/n - Centro - 54.505-320 - Cabo de Santo Agostinho/ PE
CNPJ: 11.294.402/0001-62 Fone: 8135249020**Usuário:** Osman Bruno Rodrigues Ferreira
Chave de autenticação: 1464-2787-215

149

Página

1 / 3

Programa de Trabalho de Governo**Período: Orçamento/2024 - Valores em R\$****Unidade gestora: 1 - Prefeitura Municipal do Cabo de Santo Agostinho****Unidade orçamentária: 1105 - SECRETARIA EXECUTIVA DA MULHER**

Código	Especificação	Não orçamentária	Operação especial	Projetos	Atividades	Total
4	Administração			70.000,00	1.126.000,00	1.196.000,00
4 122	Administração Geral			70.000,00	1.126.000,00	1.196.000,00
4 122 10	APOIO ADMINISTRATIVO ÀS AÇÕES DA SECRETARIA EXECUTIVA DA MULHER			70.000,00	1.126.000,00	1.196.000,00
4 122 10 1.102	APOIO AS AÇÕES DE INVESTIMENTOS DA SECRETARIA EXECUTIVA DA MULHER			70.000,00		70.000,00
	Detalhamento/Sub-Ação					
	-FORTALECIMENTO DA POLÍTICA MUNICIPAL DA MULHER;					
	-PROMOVER AS AÇÕES DESENVOLVIDAS PELA SECRETARIA EXECUTIVA DA MULHER.					
4.4.90.00	Aplicações Diretas			70.000,00		70.000,00
4 122 10 8.227	APOIO À GESTÃO ADMINISTRATIVA DA SECRETARIA EXECUTIVA DA MULHER				736.000,00	736.000,00
	Detalhamento/Sub-Ação					
	FORTALECIMENTO DA POLÍTICA MUNICIPAL DA MULHER					
	IMPLANTAÇÃO, MANUTENÇÃO E ATUALIZAÇÃO DE SISTEMAS DE INFORMAÇÕES E CONTROLE PARA GERENCIAMENTO DE DADOS SOBRE A SITUAÇÃO DA MULHER NO MUNICÍPIO, INCLUINDO CAPACITAÇÃO DOS USUÁRIOS DO SISTEMA					
	QUALIFICAÇÃO E DESENVOLVIMENTO DOS RECURSOS HUMANOS DA SECRETARIA EXECUTIVA DA MULHER					
	CELEBRAÇÃO DE CONVÊNIOS, CONTRATOS E TERMOS DE PARCERIAS COM INSTITUIÇÕES NACIONAIS E INTERNACIONAIS					
	criação e manutenção da comissão gestora de políticas para as mulheres					
	PROMOÇÃO E INTEGRAÇÃO DAS GESTORAS DE POLÍTICAS PARA AS MULHERES					
	REALIZAÇÃO DE FÓRUM, SEMINÁRIO, CAMPANHA E PALESTRA EM CELEBRAÇÃO DE DATAS SIGNIFICATIVAS					
3.1.90.00	Aplicações Diretas				554.000,00	554.000,00
3.1.91.00	Aplicação Direta Decorrente de Operação entre Órgãos, Fundos e Entidades Integrantes dos Orçamentos Fiscal e da Seguridade Social				32.000,00	32.000,00
3.3.90.00	Aplicações Diretas				150.000,00	150.000,00
4 122 10 8.250	APOIO AS AÇÕES PARA O CUSTEIO DAS VERBAS INDENIZATÓRIAS				390.000,00	390.000,00
	-					
3.3.90.00	Aplicações Diretas				390.000,00	390.000,00
8	Assistência Social				150.000,00	150.000,00
8 244	Assistência Comunitária				150.000,00	150.000,00
8 244 11	ARTICULAÇÃO DE POLÍTICAS PÚBLICAS PARA AS MULHERES				150.000,00	150.000,00
8 244 11 2.199	APOIO ÀS AÇÕES DO PROGRAMA ARTICULAÇÃO DE POLÍTICAS PÚBLICAS PARA AS MULHERES				150.000,00	150.000,00
	Detalhamento/Sub-Ação					
	MANUTENÇÃO E FORTALECIMENTO DO CONSELHO MUNICIPAL DOS DIREITOS DA MULHER – CMDM					
	REALIZAÇÃO DE CONFERÊNCIAS, CAMPANHAS, CAPACITAÇÕES, SEMINÁRIOS, FÓRUMS, PALESTRAS E EVENTOS					
	REALIZAÇÃO DE PLENÁRIA TEMÁTICA DA MULHER NO ORÇAMENTO PARTICIPATIVO					
	FOMENTAR AS AÇÕES DESENVOLVIDAS PELA SECRETARIA EXECUTIVA DA MULHER (EMENDA IMPOSITIVA Nº 57/2023)					
3.3.90.00	Aplicações Diretas				150.000,00	150.000,00
14	Direitos da Cidadania			60.000,00	831.500,00	891.500,00
14 422	Direitos Individuais, Coletivos e Difusos			60.000,00	831.500,00	891.500,00
14 422 12	POR UMA VIDA SEM VIOLÊNCIA CONTRA AS MULHERES				731.500,00	731.500,00
14 422 12 2.202	APOIO ÀS AÇÕES DO PROGRAMA POR UMA VIDA SEM VIOLÊNCIA CONTRA A MULHER				316.500,00	316.500,00
	Detalhamento/Sub-Ação					
	MANUTENÇÃO DO CENTRO DE REFERÊNCIA DE ATENDIMENTO À MULHER MARIA PURCINA DE SIQUEIRA SOUTO E DO NÚCLEO DE ATENDIMENTO À MULHER EM SITUAÇÃO DE VIOLÊNCIA DOMÉSTICA E SEXISTA DOS DISTRITOS DE PONTE DOS CARVALHOS E PONTEZINHA					
	MANUTENÇÃO DO ATENDIMENTO À MULHER EM SITUAÇÃO DE VIOLÊNCIA DOMÉSTICA E SEXISTA ATRAVÉS DO DISK 0800					
	CAPACITAÇÃO DOS PROFISSIONAIS DO CENTRO DE REFERÊNCIA DE ATENDIMENTO À MULHER E DO NÚCLEO DE ATENDIMENTO À MULHER EM SITUAÇÃO DE VIOLÊNCIA DOMÉSTICA E SEXISTA DOS DISTRITOS DE PONTE DOS CARVALHOS E PONTEZINHA					

**Município do Cabo de Santo Agostinho**Praça Praça Ministro André Cavalcante, s/n - Centro - 54.505-320 - Cabo de Santo Agostinho/ PE
CNPJ: 11.294.402/0001-62 Fone: 8135249020Usuário: Osman Bruno Rodrigues Ferreira
Chave de autenticação: 1464-2787-215150
Página
2 / 3**Programa de Trabalho de Governo**

Período: Orçamento/2024 - Valores em R\$

Unidade orçamentária: **1105 - SECRETARIA EXECUTIVA DA MULHER**

Código	Especificação	Não orçamentária	Operação especial	Projetos	Atividades	Total
14 422 12 2.371	<p>REALIZAÇÃO DE AÇÃO DE PROTEÇÃO À MULHER EM SITUAÇÃO DE RISCO IMINENTE DE MORTE MANUTENÇÃO DAS AÇÕES CONJUNTAS COM INSTITUIÇÕES ESTADUAIS E MUNICIPAIS DE PROTEÇÃO À MULHER EM SITUAÇÃO DE VIOLÊNCIA DE GÊNERO DESENVOLVIMENTO DE CAMPANHAS, FÓRUMS, SEMINÁRIOS E EVENTOS DE PREVENÇÃO E ASSISTÊNCIA À MULHER EM SITUAÇÃO DE VIOLÊNCIA DOMÉSTICA E SEXISTA AMPLIAR AS AÇÕES DE COMBATE A VIOLÊNCIA CONTRA AS MULHERES NO MUNICÍPIO DO CABO DE SANTO AGOSTINHO. AMPLIAR AS AÇÕES DE COMBATE A VIOLÊNCIA CONTRA AS MULHERES NO MUNICÍPIO DO CABO DE SANTO AGOSTINHO. (EMENDA IMPOSITIVA Nº 02/2023) AMPLIAR AS AÇÕES DO PROGRAMA POR UMA VIDA SEM VIOLÊNCIA CONTRA AS MULHERES (EMENDA IMPOSITIVA Nº 87/2023)</p> <p>3.3.90.00 Aplicações Diretas</p> <p>APOIO ÀS AÇÕES PELO FIM DA VIOLÊNCIA DE GÊNERO E SUAS ESPECIFICIDADES</p> <p>GARANTIR A PROTEÇÃO AS MULHERES EM SITUAÇÃO DE VIOLÊNCIA DOMÉSTICA, FAMILIAR E DE GÊNERO, E ATUAR EM AÇÕES DE ENFRENTAMENTO A VIOLÊNCIA CONTRA A MULHER NO MUNICÍPIO, ATRAVÉS DE CAMPANHAS PREVENTIVAS E EDUCATIVAS. Detalhamento/Sub-Ação -PROMOVER A FORMAÇÃO FEMINISTA COMO PREVENÇÃO A VIOLÊNCIA DE GÊNERO. -GARANTIR RECURSOS PARA CAMPANHAS, LEVANTAMENTO DE DADOS E MECANISMOS DE COMBATE A VIOLÊNCIA CONTRA A MULHER. -PROMOVER RECURSOS PARA ASSOCIAÇÃO DAS MULHERES DE PONTES DOS CARVALHOS NO ÂMBITO DO MUNICÍPIO DO CABO DE SANTO AGOSTINHO/PE. -DESTINAR VALORES PARA GARANTIR AÇÕES VOLTADAS À PREVENÇÃO DA VIOLÊNCIA DE GÊNERO E SUAS ESPECIFICIDADES.(EMENDA IMPOSITIVA Nº 21/2023) - PROMOVER A FORMAÇÃO E CAPACITAÇÃO DE MULHERES NEGRAS, MÃES SOLO, QUILOMBOLAS E VITIMAS DE VIOLÊNCIA SEXUAL/ABUSIVA, NO CABO DE SANTO AGOSTINHO (EMENDA IMPOSITIVA Nº 17/2023). - DESTINAR VALORES PARA O CENTRO DAS MULHERES PARA CURSOS DE CAPACITAÇÃO NO CABO DE SANTO AGOSTINHO (EMENDA IMPOSITIVA Nº 30/2023) - PROMOVER RECURSOS AO CONSELHO DAS MULHERES ARTESÃS E EMPREENDEDORAS DO MUNICÍPIO DO CABO DE SANTO AGOSTINHO (EMENDA IMPOSITIVA Nº 53/2023)</p>				316.500,00	316.500,00
					415.000,00	415.000,00
14 422 13	<p>3.3.50.00 Transferências a Instituições Privadas sem Fins Lucrativos</p> <p>3.3.90.00 Aplicações Diretas</p> <p>QUALIFICAÇÃO PROFISSIONAL E AUTONOMIA FINANCEIRA PARA AS MULHERES</p>			60.000,00	100.000,00	160.000,00
14 422 13 1.105	<p>APOIO ÀS AÇÕES DE INVESTIMENTO DA QUALIFICAÇÃO PROFISSIONAL E AUTONOMIA FINANCEIRA PARA AS MULHERES</p> <p>Detalhamento/Sub-Ação IMPLANTAÇÃO E MANUTENÇÃO DO PROGRAMA MUNICIPAL DE GÊNERO E EMPREENDEDORISMO IMPLANTAÇÃO E MANUTENÇÃO DE QUATRO ESPAÇOS DE EXPOSIÇÃO E COMERCIALIZAÇÃO DOS PRODUTOS/SERVIÇOS DAS MULHERES EMPREENDEDORAS COM CALENDÁRIO FIXO NAS QUATRO REGIONAIS DO MUNICÍPIO</p>			60.000,00		60.000,00
14 422 13 2.204	<p>4.4.90.00 Aplicações Diretas</p> <p>APOIO ÀS AÇÕES DO PROGRAMA QUALIFICAÇÃO PROFISSIONAL E AUTONOMIA FINANCEIRA PARA AS MULHERES</p> <p>Detalhamento/Sub-Ação -IMPLANTAÇÃO E MANUTENÇÃO DO PROGRAMA MUNICIPAL DE GÊNERO E EMPREENDEDORISMO; -MANUTENÇÃO, AMPLIAÇÃO E FORTALECIMENTO DO GRUPO DE MULHERES EMPREENDEDORAS; -IMPLANTAÇÃO E MANUTENÇÃO DE QUATRO ESPAÇOS DE EXPOSIÇÃO E COMERCIALIZAÇÃO DOS PRODUTOS/SERVIÇOS DAS MULHERES EMPREENDEDORAS COM CALENDÁRIO FIXO NAS QUATRO REGIONAIS DO MUNICÍPIO; -REALIZAÇÃO DE CAPACITAÇÕES, CAMPANHAS, SEMINÁRIOS, PALESTRAS, CURSOS, INTERCÂMBIOS E EVENTOS; -AMPLIAR AS AÇÕES DO PROGRAMA DE QUALIFICAÇÃO PROFISSIONAL E AUTONOMIA FINANCEIRA PARA AS MULHERES.</p>				100.000,00	100.000,00
					100.000,00	100.000,00
Total da unidade orçamentária				130.000,00	2.107.500,00	2.237.500,00
Total da unidade gestora				130.000,00	2.107.500,00	2.237.500,00

**Município do Cabo de Santo Agostinho**Praça Praça Ministro André Cavalcante, s/n - Centro - 54.505-320 - Cabo de Santo Agostinho/ PE
CNPJ: 11.294.402/0001-62 Fone: 8135249020

Usuário: Osman Bruno Rodrigues Ferreira

Chave de autenticação:1464-2787-215

151

Página

3 / 3

Programa de Trabalho de Governo

Período: Orçamento/2024 - Valores em R\$

Unidade orçamentária: 1105 - SECRETARIA EXECUTIVA DA MULHER

Código	Especificação	Não orçamentária	Operação especial	Projetos	Atividades	Total
		Total geral		130.000,00	2.107.500,00	2.237.500,00

Entidades Consolidadas: Prefeitura Municipal do Cabo de Santo Agostinho, Fundo Municipal de Saúde do Cabo de Santo Agostinho, Faculdade de Ciências Humanas do Cabo de Santo Agostinho, Fundo Municipal de Assistência Social de Cabo de Santo Agostinho, Fundo Municipal de Desenvolvimento Social de Cabo de Santo Agostinho, FMDDCA - F. M. dos Direitos da Criança e Adolescente de Cabo de Santo Agostinho, CABOPREV - FUNDO PREVIDENCIÁRIO, CABOPREV - FUNDO FINANCEIRO, Câmara Municipal do Cabo de Santo Agostinho, TESTE, Câmara Municipal de Veradores

PREFEITURA MUNICIPAL DO CABO DE SANTO AGOSTINHO

Programa de Trabalho 2024

Unidade: 1106 SECRETARIA EXECUTIVA DE COMBATE ÀS DROGAS

Legislação: Lei Municipal n 2.813 de 25/07/2011.

Finalidade: Planejar, organizar, dirigir, coordenar e gerenciar as atividades setoriais a cargo do município do Cabo de Santo Agostinho, relativas ao uso indevido de substâncias e/ou produtos que causam dependências, bem como ações de prevenção e tratamento do uso dessas substâncias, visando à recuperação e à reinserção do dependente químico.



**Município do Cabo de Santo Agostinho**Praça Praça Ministro André Cavalcante, s/n - Centro - 54.505-320 - Cabo de Santo Agostinho/ PE
CNPJ: 11.294.402/0001-62 Fone: 8135249020Usuário: Osman Bruno Rodrigues Ferreira
Chave de autenticação: 1609-4240-952153
Página
1 / 2**Programa de Trabalho de Governo****Período: Orçamento/2024 - Valores em R\$****Unidade gestora: 1 - Prefeitura Municipal do Cabo de Santo Agostinho****Unidade orçamentária: 1106 - SECRETARIA EXECUTIVA DE COMBATE ÀS DROGAS**

Código	Especificação	Não orçamentária	Operação especial	Projetos	Atividades	Total
4	Administração			510.000,00	100.000,00	610.000,00
4 122	Administração Geral			510.000,00	100.000,00	610.000,00
4 122 16	APOIO ÀS AÇÕES DO FUNDO MUNICIPAL DE POLÍTICAS SOBRE DROGAS				10.000,00	10.000,00
4 122 16 8.239	APOIO AS AÇÕES DE MANUTENÇÃO DO FUNDO MUNICIPAL DE POLÍTICAS SOBRE DROGAS				10.000,00	10.000,00
	Detalhamento/Sub-Ação MANUTENÇÃO DE PROGRAMAS VOLTADOS PARA O ATENDIMENTO AO USUÁRIO DE ÁLCOOL E OUTRAS DROGAS CAPACITAÇÃO TÉCNICO-PROFISSIONAL VISANDO A MELHORIA DA QUALIDADE DO ATENDIMENTO À PESSOA IDOSA ASSESSORIA TÉCNICA E OPERACIONAL AO FUNCIONAMENTO DO CONSELHO MUNICIPAL DE POLÍTICA SOBRE DROGAS REALIZAÇÃO DE ESTUDO, PESQUISA E DIAGNÓSTICO					
	3.3.90.00 Aplicações Diretas				10.000,00	10.000,00
4 122 17	APOIO ADMINISTRATIVO ÀS AÇÕES DA SECRETARIA EXECUTIVA DE POLÍTICAS SOBRE DROGAS			510.000,00	90.000,00	600.000,00
4 122 17 1.176	APOIO AS AÇÕES DE INVESTIMENTOS DA SECRETARIA EXECUTIVA DE POLÍTICAS SOBRE DROGAS			510.000,00		510.000,00
	Detalhamento/Sub-Ação -FORTALECIMENTO DA POLÍTICA MUNICIPAL DE COMBATE ÀS DROGAS; -IMPLANTAÇÃO DE SISTEMAS DE INFORMAÇÕES E CONTROLE PARA GERENCIAMENTO DE DADOS, INCLUINDO CAPACITAÇÃO DOS USUÁRIOS DO SISTEMA; -PROMOVER INVESTIMENTOS À ENTIDADE PRIVADA "ASSOCIAÇÃO BATISTA KARIS" NO ÂMBITO DO MUNICÍPIO DO CABO DE SANTO AGOSTINHO/PE; -PROMOVER INVESTIMENTOS À ENTIDADE PRIVADA - INVESTIMENTO À ENTIDADE PRIVADA "ASSOCIAÇÃO DE MORADORES DA VILA SOCIAL" NO ÂMBITO DO MUNICÍPIO DO CABO DE SANTO AGOSTINHO/PE; -PROMOVER INVESTIMENTOS À ENTIDADE PRIVADA "ASSOCIAÇÃO DE MULHERES DE PONTE DOS CARVALHOS" NO ÂMBITO DO MUNICÍPIO DO CABO DE SANTO AGOSTINHO/PE; -PROMOVER INVESTIMENTOS À ENTIDADE PRIVADA "IGREJA BATISTA DA COHAB" NO ÂMBITO DO MUNICÍPIO DO CABO DE SANTO AGOSTINHO/PE; -PROMOVER INVESTIMENTOS À ENTIDADE PRIVADA "IGREJA CATÓLICA SÃO JOSÉ OPERÁRIO" NO ÂMBITO DO MUNICÍPIO DO CABO DE SANTO AGOSTINHO/PE; -DESTINAR VALORES AO ORÇAMENTO DO FUNDO MUNICIPAL DE PROGRAMAS SOCIAIS, DESTINADO A EXECUÇÃO DE PROJETOS E POLÍTICAS DE PREVENÇÃO E COMBATE ÀS DROGAS (EMENDA MODIFICATIVA Nº 02/2023).					
	4.4.90.00 Aplicações Diretas			510.000,00		510.000,00
4 122 17 8.201	APOIO AS AÇÕES DE MANUTENÇÃO DA SECRETARIA EXECUTIVA DE POLÍTICAS SOBRE DROGAS				80.000,00	80.000,00
	Detalhamento/Sub-Ação FORTALECIMENTO DA POLÍTICA MUNICIPAL DE COMBATE ÀS DROGAS MANUTENÇÃO E ATUALIZAÇÃO DE SISTEMAS DE INFORMAÇÕES E CONTROLE PARA GERENCIAMENTO DE DADOS, INCLUINDO CAPACITAÇÃO DOS USUÁRIOS DO SISTEMA QUALIFICAÇÃO E DESENVOLVIMENTO DOS RECURSOS HUMANOS DA SECRETARIA EXECUTIVA DE POLÍTICAS SOBRE DROGAS CELEBRAÇÃO DE CONVÊNIOS, CONTRATOS E TERMOS DE PARCERIAS COM INSTITUIÇÕES NACIONAIS E INTERNACIONAIS					
	3.1.90.00 Aplicações Diretas				40.000,00	40.000,00
	3.1.91.00 Aplicação Direta Decorrente de Operação entre Órgãos, Fundos e Entidades Integrantes dos Orçamentos Fiscal e da Seguridade Social				10.000,00	10.000,00
	3.3.90.00 Aplicações Diretas				30.000,00	30.000,00
4 122 17 8.283	APOIO ÀS AÇÕES DE CUSTEIO DAS VERBAS INDENIZATÓRIAS				10.000,00	10.000,00
	-					
	3.3.90.00 Aplicações Diretas				10.000,00	10.000,00
8	Assistência Social				40.000,00	40.000,00
8 244	Assistência Comunitária				40.000,00	40.000,00
8 244 18	CONSTRUINDO UMA NOVA VIDA				30.000,00	30.000,00

**Município do Cabo de Santo Agostinho**Praça Praça Ministro André Cavalcante, s/n - Centro - 54.505-320 - Cabo de Santo Agostinho/ PE
CNPJ: 11.294.402/0001-62 Fone: 8135249020Usuário: Osman Bruno Rodrigues Ferreira
Chave de autenticação: 1609-4240-952154
Página
2 / 2**Programa de Trabalho de Governo****Período: Orçamento/2024 - Valores em R\$****Unidade orçamentária: 1106 - SECRETARIA EXECUTIVA DE COMBATE ÀS DROGAS**

Código	Especificação	Não orçamentária	Operação especial	Projetos	Atividades	Total
8 244 18 2.272	APOIO NO TRATAMENTO AOS USUÁRIOS DE ÁLCOOL E OUTRAS DROGAS, E ASSISTÊNCIA AOS SEUS FAMILIARES. Detalhamento/Sub-Ação MANUTENÇÃO DO CENTRO DE CONVIVÊNCIA PARA USUÁRIOS DE ÁLCOOL E OUTRAS DROGAS MANUTENÇÃO DO ATENDIMENTO À POPULAÇÃO USUÁRIA DE ÁLCOOL E OUTRAS DROGAS REALIZAÇÃO E APOIO ÀS AÇÕES ABORDAGEM DE RUA E DE REDUÇÃO DE DANOS APOIO AOS GRUPOS DE APOIO AOS USUÁRIOS(AS) DE ÁLCOOL E OUTRAS DROGAS E SEUS FAMILIARES APOIO ÀS AÇÕES DAS COMUNIDADES TERAPÊUTICAS				10.000,00	10.000,00
	3.3.90.00 Aplicações Diretas				10.000,00	10.000,00
8 244 18 2.273	APOIO ÀS AÇÕES DO PROGRAMA CONSTRUINDO UMA NOVA VIDA Detalhamento/Sub-Ação PROMOÇÃO E APOIO À QUALIFICAÇÃO PROFISSIONAL, GERAÇÃO DE TRABALHO E RENDA PARA OS(AS) USUÁRIOS(AS) DE ÁLCOOL E OUTRAS DROGAS PROMOÇÃO E APOIO ÀS INICIATIVAS DE PROMOÇÃO AO ASSOCIATIVISMO E COOPERATIVISMO MANUTENÇÃO E APOIO ÀS AÇÕES DE DESPORTO, CULTURA E LAZER REALIZAÇÃO E APOIO ÀS AÇÕES DE REDUÇÃO DE DANOS				20.000,00	20.000,00
	3.3.50.00 Transferências a Instituições Privadas sem Fins Lucrativos				10.000,00	10.000,00
	3.3.90.00 Aplicações Diretas				10.000,00	10.000,00
8 244 19	DIALOGANDO POLÍTICAS PÚBLICAS COM A SOCIEDADE				10.000,00	10.000,00
8 244 19 2.270	APOIO ÀS AÇÕES DO PROGRAMA DIALOGANDO POLÍTICAS PÚBLICAS COM A SOCIEDADE Detalhamento/Sub-Ação MANUTENÇÃO E FORTALECIMENTO DO CONSELHO MUNICIPAL DE POLÍTICAS SOBRE DROGAS – COMPOD MANUTENÇÃO E APOIO ÀS AÇÕES DO COMPOD REALIZAÇÃO DE CONFERÊNCIA, CAPACITAÇÃO, SEMINÁRIO, FÓRUM, PALESTRA E EVENTOS				10.000,00	10.000,00
	3.3.90.00 Aplicações Diretas				10.000,00	10.000,00
Total da unidade orçamentária				510.000,00	140.000,00	650.000,00
Total da unidade gestora				510.000,00	140.000,00	650.000,00
Total geral				510.000,00	140.000,00	650.000,00

Entidades Consolidadas: Prefeitura Municipal do Cabo de Santo Agostinho, Fundo Municipal de Saúde do Cabo de Santo Agostinho, Faculdade de Ciências Humanas do Cabo de Santo Agostinho, Fundo Municipal de Assistência Social de Cabo de Santo Agostinho, Fundo Municipal de Desenvolvimento Social de Cabo de Santo Agostinho, FMDDCA - F. M. dos Direitos da Criança e Adolescente de Cabo de Santo Agostinho, CABOPREV - FUNDO PREVIDENCIÁRIO, CABOPREV - FUNDO FINANCEIRO, Câmara Municipal do Cabo de Santo Agostinho, TESTE, Câmara Municipal de Veradores

A handwritten mark or signature, possibly a stylized letter 'Y' or a similar symbol, located in the lower right quadrant of the page.

SECRETARIA MUNICIPAL DE ASSUNTOS ESTRATÉGICOS

PREFEITURA MUNICIPAL DO CABO DE SANTO AGOSTINHO

Programa de Trabalho 2024

Unidade: 2100 SECRETARIA MUNICIPAL DE ASSUNTOS ESTRATÉGICOS – ADMINISTRAÇÃO DIRETA

Legislação: Leis Municipais nº 2.356, de 20/12/2006; 2.410, de 12/09/2007 e 2.467, de 11/12/2008.

Finalidade: Formular, desenvolver, implementar, coordenar e gerenciar: políticas, diretrizes e estratégias de captação de recursos; parcerias estratégicas de cooperação e assistência técnica; e recursos logísticos estratégicos de interesse do governo, articulando os órgãos da estrutura municipal e instâncias externas do Poder Executivo.



**Município do Cabo de Santo Agostinho**Praça Praça Ministro André Cavalcante, s/n - Centro - 54.505-320 - Cabo de Santo Agostinho/ PE
CNPJ: 11.294.402/0001-62 Fone: 8135249020Usuário: Osman Bruno Rodrigues Ferreira
Chave de autenticação: 1768-4500-046

157

Página

1 / 1

Programa de Trabalho de Governo

Período: Orçamento/2024 - Valores em R\$

Unidade gestora: 1 - Prefeitura Municipal do Cabo de Santo Agostinho

Unidade orçamentária: 2100 - SECRETARIA MUNICIPAL DE ASSUNTOS ESTRATÉGICOS - ADMINISTRAÇÃO DIRETA

Código	Especificação	Não orçamentária	Operação especial	Projetos	Atividades	Total
4	Administração			5.000,00	680.000,00	685.000,00
4 122	Administração Geral			5.000,00	680.000,00	685.000,00
4 122 22	VIABILIZANDO POTENCIALIDADES				2.000,00	2.000,00
4 122 22 2.21	DESENVOLVIMENTO DE ESTRATÉGIAS E ARTICULAÇÕES DE INTERESSE DO MUNICÍPIO				2.000,00	2.000,00
	Detalhamento/Sub-Ação					
	ESTABELECE PARCERIAS DE COOPERAÇÃO E ASSISTÊNCIA TÉCNICA					
	ASSESSORAR OS ÓRGÃOS MUNICIPAIS EM ASSUNTOS INTERNACIONAIS					
4 122 23	3.3.90.00 Aplicações Diretas				2.000,00	2.000,00
4 122 23	APOIO ADMINISTRATIVO ÀS AÇÕES DA SECRETARIA MUNICIPAL DE ASSUNTOS ESTRATÉGICOS			5.000,00	677.000,00	682.000,00
4 122 23 1.153	APOIO AS AÇÕES DE INVESTIMENTO DA GESTÃO ADMINISTRATIVA DA SECRETARIA MUNICIPAL DE ASSUNTOS ESTRATÉGICOS			5.000,00		5.000,00
	-					
4 122 23 8.16	4.4.90.00 Aplicações Diretas			5.000,00		5.000,00
4 122 23 8.16	APOIO AS AÇÕES DE MANUTENÇÃO DA GESTÃO ADMINISTRATIVA DA SECRETARIA MUNICIPAL DE ASSUNTOS ESTRATÉGICOS				457.000,00	457.000,00
	-					
	3.1.90.00 Aplicações Diretas				442.000,00	442.000,00
	3.1.91.00 Aplicação Direta Decorrente de Operação entre Órgãos, Fundos e Entidades Integrantes dos Orçamentos Fiscal e da Seguridade Social				5.000,00	5.000,00
4 122 23 8.251	3.3.90.00 Aplicações Diretas				10.000,00	10.000,00
4 122 23 8.251	APOIO AS AÇÕES PARA O CUSTEIO DAS VERBAS INDENIZATÓRIAS				220.000,00	220.000,00
	-					
4 122 128	3.3.90.00 Aplicações Diretas				220.000,00	220.000,00
4 122 128 2.289	MONITORAR PARA CRESCER				1.000,00	1.000,00
4 122 128 2.289	FORTALECER AS AÇÕES DE MONITORAMENTO				1.000,00	1.000,00
	-					
	3.3.90.00 Aplicações Diretas				1.000,00	1.000,00
Total da unidade orçamentária				5.000,00	680.000,00	685.000,00
Total da unidade gestora				5.000,00	680.000,00	685.000,00
Total geral				5.000,00	680.000,00	685.000,00

Entidades Consolidadas: Prefeitura Municipal do Cabo de Santo Agostinho, Fundo Municipal de Saúde do Cabo de Santo Agostinho, Faculdade de Ciências Humanas do Cabo de Santo Agostinho, Fundo Municipal de Assistência Social de Cabo de Santo Agostinho, Fundo Municipal de Desenvolvimento Social de Cabo de Santo Agostinho, FMDDCA - F. M. dos Direitos da Criança e Adolescente de Cabo de Santo Agostinho, CABOPREV - FUNDO PREVIDENCIÁRIO, CABOPREV - FUNDO FINANCEIRO, Câmara Municipal do Cabo de Santo Agostinho, TESTE, Câmara Municipal de Veradores

A handwritten mark or signature, possibly a stylized letter or symbol, located in the lower right quadrant of the page.

SECRETARIA MUNICIPAL DE ASSUNTOS JURÍDICOS

PREFEITURA MUNICIPAL DO CABO DE SANTO AGOSTINHO

Programa de Trabalho 2024

Unidade: 3100 SECRETARIA MUNICIPAL DE ASSUNTOS JURÍDICOS – ADMINISTRAÇÃO DIRETA

Legislação: Leis Municipais nº 1.938, de 28/09/2001; 2.046, de 06/03/2003; 2.277, de 26/10/2005; 2.410, de 12/09/2007; 2.467, de 11/12/2008 e 2.584, de 27/08/2010.

Finalidade: Exercer o controle da legalidade e a consultoria jurídica da Administração Pública Municipal, Direta e Indireta; responder a consultas formuladas pelos Poderes ou Entes da Federação; assessorar o Chefe do Poder Executivo, na elaboração de projetos de lei e no trâmite dos processos legislativos; assessorar, assistir e homologar os atos e processos desenvolvidos pelas Comissões Permanentes de Licitação; planejar, apoiar e acompanhar o desenvolvimento das ações que envolvam os direitos dos consumidores; planejar, apoiar e acompanhar a política e as ações desenvolvidas pela Assistência Judiciária Municipal; opinar sobre as consultas a serem formuladas pela Administração Municipal ao Tribunal de Contas; opinar quanto ao cumprimento de decisões judiciais e à extensão dos efeitos de julgados a quem não tenha sido parte no respectivo processo; opinar ainda nos casos em que sua oitiva seja necessária, sempre que solicitada, acerca de questões jurídicas; e adotar medidas de natureza jurídica objetivando proteger o patrimônio dos órgãos e entidades da Administração Pública Municipal.



**Município do Cabo de Santo Agostinho**Praça Praça Ministro André Cavalcante, s/n - Centro - 54.505-320 - Cabo de Santo Agostinho/ PE
CNPJ: 11.294.402/0001-62 Fone: 8135249020Usuário: Osman Bruno Rodrigues Ferreira
Chave de autenticação: 1657-7024-732160
Página
1 / 2**Programa de Trabalho de Governo**

Período: Orçamento/2024 - Valores em R\$

Unidade gestora: **1 - Prefeitura Municipal do Cabo de Santo Agostinho**Unidade orçamentária: **3100 - SECRETARIA MUNICIPAL DE ASSUNTOS JURÍDICOS - ADMINISTRAÇÃO DIRETA**

Código	Especificação	Não orçamentária	Operação especial	Projetos	Atividades	Total
4	Administração			51.000,00	7.825.000,00	7.876.000,00
4 62	Defesa do Interesse Público no Processo Judiciário			10.000,00	20.000,00	30.000,00
4 62 24	ASSUNTOS LEGISLATIVOS DE INTERESSE PÚBLICO				10.000,00	10.000,00
4 62 24 2.17	ACOMPANHAR AS PROPOSIÇÕES DOS PODERES LEGISLATIVO, JUDICIÁRIO E EXECUTIVO				10.000,00	10.000,00
-	-					
4 62 25	3.3.90.00 Aplicações Diretas DEFESA DO MUNICÍPIO E DA GESTÃO NA CONSTRUÇÃO DE UMA NOVA HISTÓRIA			10.000,00	10.000,00	20.000,00
4 62 25 1.223	APOIAR, MODERNIZAR E EQUIPAR A CENTRAL DE SINDICÂNCIA E INQUÉRITOS ADMINISTRATIVOS			10.000,00		10.000,00
-	-					
4 62 25 8.22	4.4.90.00 Aplicações Diretas APOIAR, MODERNIZAR E MANTER A CENTRAL DE SINDICÂNCIA E INQUÉRITOS ADMINISTRATIVOS			10.000,00	10.000,00	10.000,00
-	-					
4 122	3.3.90.00 Aplicações Diretas Administração Geral			21.000,00	7.545.000,00	7.566.000,00
4 122 26	SISTEMA DE MODERNIZAÇÃO DOS PROCESSOS ADMINISTRATIVOS			10.000,00	10.000,00	20.000,00
4 122 26 1.56	SISTEMA INFORMATIZADO DE ACOMPANHAMENTO E CONTROLE DE PROCESSOS			10.000,00		10.000,00
-	-					
4 122 26 2.162	4.4.90.00 Aplicações Diretas SISTEMA INFORMATIZADO DE ACOMPANHAMENTO E CONTROLE DE PROCESSOS			10.000,00	10.000,00	10.000,00
-	-					
4 122 27	3.3.90.00 Aplicações Diretas APOIO ADMINISTRATIVO ÀS AÇÕES DA SECRETARIA MUNICIPAL DE ASSUNTOS JURÍDICOS			11.000,00	7.535.000,00	7.546.000,00
4 122 27 1.57	APOIO AS AÇÕES DE INVESTIMENTOS DA SECRETARIA MUNICIPAL DE ASSUNTOS JURÍDICOS			11.000,00		11.000,00
-	-					
4 122 27 8.21	4.4.90.00 Aplicações Diretas APOIO AS AÇÕES DE MANUTENÇÃO DA SECRETARIA MUNICIPAL DE ASSUNTOS JURÍDICOS			11.000,00	5.835.000,00	5.835.000,00
-	-					
4 122 27 8.253	3.1.90.00 Aplicações Diretas 3.1.91.00 Aplicação Direta Decorrente de Operação entre Órgãos, Fundos e Entidades Integrantes dos Orçamentos Fiscal e da Seguridade Social 3.3.90.00 Aplicações Diretas APOIO AS AÇÕES PARA O CUSTEIO DAS VERBAS INDENIZATÓRIAS				5.400.000,00 310.000,00 125.000,00 1.700.000,00	5.400.000,00 310.000,00 125.000,00 1.700.000,00
-	-					
4 124	3.3.90.00 Aplicações Diretas Controle Interno			20.000,00	1.700.000,00	1.700.000,00
4 124 28	GESTÃO TRANSPARENTE - CONSTRUINDO UMA NOVA HISTÓRIA			20.000,00	200.000,00	220.000,00

**Município do Cabo de Santo Agostinho**Praça Praça Ministro André Cavalcante, s/n - Centro - 54.505-320 - Cabo de Santo Agostinho/ PE
CNPJ: 11.294.402/0001-62 Fone: 8135249020**Usuário:** Osman Bruno Rodrigues Ferreira
Chave de autenticação: 1657-7024-732**161**
Página
2 / 2**Programa de Trabalho de Governo****Período: Orçamento/2024 - Valores em R\$****Unidade orçamentária: 3100 - SECRETARIA MUNICIPAL DE ASSUNTOS JURÍDICOS - ADMINISTRAÇÃO DIRETA**

Código	Especificação	Não orçamentária	Operação especial	Projetos	Atividades	Total
4 124 28 1.58	MANTER E APOIAR AS AÇÕES DA COMISSÃO PERMANENTE DE LICITAÇÕES			20.000,00		20.000,00
	-					
	4.4.90.00 Aplicações Diretas			20.000,00		20.000,00
4 124 28 2.25	MANTER E APOIAR AS AÇÕES DA COMISSÃO PERMANENTE DE LICITAÇÕES				200.000,00	200.000,00
	-					
	3.3.90.00 Aplicações Diretas				200.000,00	200.000,00
4 128	Formação de Recursos Humanos				60.000,00	60.000,00
4 128 29	QUALIFICAÇÃO DOS FUNCIONÁRIOS DA SECRETARIA MUNICIPAL DE ASSUNTOS JURÍDICOS				60.000,00	60.000,00
4 128 29 2.16	QUALIFICAÇÃO, DESENVOLVIMENTO E PROMOÇÃO DE RECURSOS HUMANOS DA SMAJ				60.000,00	60.000,00
	Detalhamento/Sub-Ação					
	QUALIFICAÇÃO, DESENVOLVIMENTO E PROMOÇÃO DE RECURSOS HUMANOS DA SMAJ					
	DESENVOLVIMENTO DE AÇÕES DE CAPACITAÇÃO DOS SERVIDORES NOS NÍVEIS DE EXTENSÃO E PÓS-GRADUAÇÃO/MESTRADO/DOUTORADO					
	3.3.90.00 Aplicações Diretas				60.000,00	60.000,00
14	Direitos da Cidadania			45.000,00	40.000,00	85.000,00
14 91	Defesa da Ordem Jurídica			20.000,00	15.000,00	35.000,00
14 91 30	ASSISTÊNCIA JURÍDICA MUNICIPAL			20.000,00	15.000,00	35.000,00
14 91 30 1.60	MANTER E AMPLIAR OS SERVIÇOS DE ASSISTÊNCIA JURÍDICA A POPULAÇÃO			20.000,00		20.000,00
	-					
	4.4.90.00 Aplicações Diretas			20.000,00		20.000,00
14 91 30 4.20	MANTER E AMPLIAR OS SERVIÇOS DE ASSISTÊNCIA JURÍDICA A POPULAÇÃO				15.000,00	15.000,00
	-					
	3.3.90.00 Aplicações Diretas				15.000,00	15.000,00
14 125	Normatização e Fiscalização			25.000,00	25.000,00	50.000,00
14 125 31	PROCON - CONSTRUINDO UMA NOVA HISTÓRIA			25.000,00	25.000,00	50.000,00
14 125 31 1.61	APOIO AS AÇÕES DE INVESTIMENTO DO PROGRAMA PROCON - CONSTRUINDO UMA NOVA HISTÓRIA			25.000,00		25.000,00
	Detalhamento/Sub-Ação					
	MODERNIZAR E REESTRUTURAR O PROCON					
	IMPLANTAÇÃO DE NÚCLEO DO PROCON NAS REGIONAIS 03 E 04					
	IMPLANTAR O NÚCLEO ITINERANTE DO PROCON MUNICIPAL					
	4.4.90.00 Aplicações Diretas			25.000,00		25.000,00
14 125 31 4.21	APOIO AS AÇÕES DE MANUTENÇÃO DO PROGRAMA PROCON - CONSTRUINDO UMA NOVA HISTÓRIA				25.000,00	25.000,00
	Detalhamento/Sub-Ação					
	MANTER E MODERNIZAR O PROCON					
	PROMOVER CAMPANHAS DE ORIENTAÇÃO AO CONSUMIDOR					
	MANTER O NÚCLEO ITINERANTE DO PROCON MUNICIPAL					
	3.3.90.00 Aplicações Diretas				25.000,00	25.000,00
Total da unidade orçamentária				96.000,00	7.865.000,00	7.961.000,00
Total da unidade gestora				96.000,00	7.865.000,00	7.961.000,00
Total geral				96.000,00	7.865.000,00	7.961.000,00

Entidades Consolidadas: Prefeitura Municipal do Cabo de Santo Agostinho, Fundo Municipal de Saúde do Cabo de Santo Agostinho, Faculdade de Ciências Humanas do Cabo de Santo Agostinho, Fundo Municipal de Assistência Social de Cabo de Santo Agostinho, Fundo Municipal de Desenvolvimento Social de Cabo de Santo Agostinho, FMDDCA - F. M. dos Direitos da Criança e Adolescente de Cabo de Santo Agostinho, CABOPREV - FUNDO PREVIDENCIÁRIO, CABOPREV - FUNDO FINANCEIRO, Câmara Municipal do Cabo de Santo Agostinho, TESTE, Câmara Municipal de Veradores

A handwritten mark or signature, possibly a stylized letter 'Y' or a similar symbol, located in the lower right quadrant of the page.

SECRETARIA MUNICIPAL DE GESTÃO PÚBLICA

PREFEITURA MUNICIPAL DO CABO DE SANTO AGOSTINHO

Programa de Trabalho 2024

Unidade: 4100 GABINETE DO SECRETÁRIO MUNICIPAL DE GESTÃO PÚBLICA

Legislação: Leis Municipais nº 1.938, de 28/09/2001; 2.046, de 06/03/2003; 2.277, de 26/10/2005; 2.410, de 12/09/2007 e 2.467, de 11/12/2008.

Finalidade: Planejar, desenvolver e coordenar os sistemas administrativos de gestão de pessoal, patrimônio, materiais, transporte e comunicações internas; promover, supervisionar e avaliar projetos de tecnologia de informação; promover o desenvolvimento organizacional da Administração Pública Municipal; desenvolver e executar a política tributária e financeira; proceder a arrecadação e a fiscalização da receita; realizar os serviços de auditoria financeira, controle interno e auditoria permanente da folha de pagamento de pessoal; e normatizar os procedimentos relativos à elaboração da programação financeira, da execução orçamentária e da contabilidade do Município.



**Município do Cabo de Santo Agostinho**Praça Praça Ministro André Cavalcante, s/n - Centro - 54.505-320 - Cabo de Santo Agostinho/ PE
CNPJ: 11.294.402/0001-62 Fone: 8135249020Usuário: Osman Bruno Rodrigues Ferreira
Chave de autenticação: 2397-7789-385164
Página
1 / 1**Programa de Trabalho de Governo****Período: Orçamento/2024 - Valores em R\$****Unidade gestora: 1 - Prefeitura Municipal do Cabo de Santo Agostinho****Unidade orçamentária: 4100 - GABINETE DO SECRETÁRIO MUNICIPAL DE GESTÃO PÚBLICA**

Código	Especificação	Não orçamentária	Operação especial	Projetos	Atividades	Total
4	Administração			5.000,00	1.235.000,00	1.240.000,00
4 122	Administração Geral			5.000,00	1.225.000,00	1.230.000,00
4 122 32	CONSTRUINDO UMA NOVA HISTÓRIA NA GESTÃO PÚBLICA			5.000,00	1.225.000,00	1.230.000,00
4 122 32 1.107	APOIO AS AÇÕES DE INVESTIMENTO DO PROGRAMA CONSTRUINDO UMA NOVA HISTÓRIA NA GESTÃO PÚBLICA			5.000,00		5.000,00
-	-					
4 122 32 2.35	4.4.90.00 Aplicações Diretas APOIO AS AÇÕES DE MANUTENÇÃO DA GESTÃO PÚBLICA			5.000,00	465.000,00	465.000,00
	QUALIFICAR O APOIO AS AÇÕES DE MANUTENÇÃO DA GESTÃO PÚBLICA					
	3.1.90.00 Aplicações Diretas				450.000,00	450.000,00
	3.1.91.00 Aplicação Direta Decorrente de Operação entre Órgãos, Fundos e Entidades Integrantes dos Orçamentos Fiscal e da Seguridade Social				10.000,00	10.000,00
	3.3.90.00 Aplicações Diretas				5.000,00	5.000,00
4 122 32 2.136	APOIO AS AÇÕES MANUTENÇÃO DO PROGRAMA CONSTRUINDO UMA NOVA HISTÓRIA NA GESTÃO PÚBLICA				10.000,00	10.000,00
-	-					
4 122 32 8.254	3.3.90.00 Aplicações Diretas APOIO AS AÇÕES PARA O CUSTEIO DAS VERBAS INDENIZATÓRIAS				10.000,00	10.000,00
					750.000,00	750.000,00
-	-					
4 128	3.3.90.00 Aplicações Diretas Formação de Recursos Humanos				750.000,00	750.000,00
4 128 32	CONSTRUINDO UMA NOVA HISTÓRIA NA GESTÃO PÚBLICA				10.000,00	10.000,00
4 128 32 4.25	FORTALECIMENTO DA GESTÃO PÚBLICA, TREINAMENTO E CAPACITAÇÃO				10.000,00	10.000,00
-	-					
	3.3.90.00 Aplicações Diretas				10.000,00	10.000,00
99	Reserva de Contingência		810.070,00			810.070,00
99 999	Reserva de Contingência		810.070,00			810.070,00
99 999 9999	RESERVA DE CONTINGÊNCIA		810.070,00			810.070,00
99 999 9999 0.1002	RESERVA DE CONTINGÊNCIA PARA EMENDAS PARLAMENTARES (inciso VII do Art. 77 LOM)		810.070,00			810.070,00
	DAR COBERTURA ÀS REFERENCIADAS EMENDAS PARLAMENTARES IMPOSITIVAS, PREVISTAS NO INCISO VII DO ARTIGO 77 DA LEI ORGANICA MUNICIPAL.					
	9.9.99.00 A Definir		810.070,00			810.070,00
Total da unidade orçamentária			810.070,00	5.000,00	1.235.000,00	2.050.070,00
Total da unidade gestora			810.070,00	5.000,00	1.235.000,00	2.050.070,00
Total geral			810.070,00	5.000,00	1.235.000,00	2.050.070,00

Entidades Consolidadas: Prefeitura Municipal do Cabo de Santo Agostinho, Fundo Municipal de Saúde do Cabo de Santo Agostinho, Faculdade de Ciências Humanas do Cabo de Santo Agostinho, Fundo Municipal de Assistência Social de Cabo de Santo Agostinho, Fundo Municipal de Desenvolvimento Social de Cabo de Santo Agostinho, FMDDCA - F. M. dos Direitos da Criança e Adolescente de Cabo de Santo Agostinho, CABOPREV - FUNDO PREVIDENCIÁRIO, CABOPREV - FUNDO FINANCEIRO, Câmara Municipal do Cabo de Santo Agostinho, TESTE, Câmara Municipal de Veradores

PREFEITURA MUNICIPAL DO CABO DE SANTO AGOSTINHO

Programa de Trabalho 2024

Unidade: 4101 SECRETARIA EXECUTIVA DE ADMINISTRAÇÃO E RECURSOS HUMANOS

Legislação: Leis Municipais nº 1.758, de 10/01/1997; 1.924, de 29/12/2000; 1.938, de 28/09/2001; 2.046, de 06/03/2003; 2.277, de 26/10/2005; 2.410, de 12/09/2007 e 2.467, de 11/12/2008.

Finalidade: Planejar, desenvolver e executar os sistemas de gestão de pessoal, de patrimônio, materiais e transportes oficiais; elaborar e implantar projetos de modernização e informatização; capacitar intensiva e permanentemente os servidores que compõem a Administração; assessorar o Secretário Municipal de Gestão Pública na sua área de atuação.



**Município do Cabo de Santo Agostinho**Praça Praça Ministro André Cavalcante, s/n - Centro - 54.505-320 - Cabo de Santo Agostinho/ PE
CNPJ: 11.294.402/0001-62 Fone: 8135249020**Usuário:** Osman Bruno Rodrigues Ferreira
Chave de autenticação: 9198-9262-21**166**
Página
1 / 2**Programa de Trabalho de Governo****Período: Orçamento/2024 - Valores em R\$****Unidade gestora: 1 - Prefeitura Municipal do Cabo de Santo Agostinho****Unidade orçamentária: 4101 - SECRETARIA EXECUTIVA DE ADMINISTRAÇÃO E RECURSOS HUMANOS**

Código	Especificação	Não orçamentária	Operação especial	Projetos	Atividades	Total
4	Administração			1.083.000,00	32.106.000,00	33.189.000,00
4 122	Administração Geral			1.083.000,00	30.066.000,00	31.149.000,00
4 122 33	CONSTRUINDO UMA NOVA HISTÓRIA NA MODERNIZAÇÃO DA GESTÃO				75.000,00	75.000,00
4 122 33 2.173	CONSOLIDAÇÃO E MANUTENÇÃO DE SISTEMAS DE PROTOCOLO ÚNICO NO ÂMBITO DA ADMINISTRAÇÃO PÚBLICA				25.000,00	25.000,00
-	-					
4 122 33 4.57	3.3.90.00 Aplicações Diretas DIGITALIZAÇÃO DE PROCESSOS E DOCUMENTOS NO ÂMBITO DA ADMINISTRAÇÃO PÚBLICA MUNICIPAL				25.000,00	25.000,00
-	-					
4 122 34	3.3.90.00 Aplicações Diretas CONTROLE E MANUTENÇÃO DE BENS PATRIMONIAIS			1.043.000,00	80.000,00	1.123.000,00
4 122 34 2.30	MANUTENÇÃO DO SISTEMA DE SEGURANÇA ELETRÔNICA NAS UNIDADES DA PMCSA				20.000,00	20.000,00
-	-					
4 122 34 2.174	3.3.90.00 Aplicações Diretas GESTÃO PATRIMONIAL DA PREFEITURA				20.000,00	20.000,00
-	-					
4 122 34 7.11	3.3.90.00 Aplicações Diretas INVESTIMENTOS NA GESTÃO PATRIMONIAL DA PREFEITURA			1.043.000,00	60.000,00	1.043.000,00
-	-					
4 122 35	4.4.90.00 Aplicações Diretas TRANSPORTE DE APOIO			1.043.000,00		1.043.000,00
4 122 35 1.79	GESTÃO DE TRANSPORTES INTERNOS DA PMCSA			10.000,00	4.000.000,00	4.010.000,00
-	-					
4 122 35 8.31	4.4.90.00 Aplicações Diretas GESTÃO DE TRANSPORTES INTERNOS DA PMCSA			10.000,00		10.000,00
-	-					
4 122 36	3.3.90.00 Aplicações Diretas APOIO ADMINISTRATIVO ÀS AÇÕES DA SECRETARIA EXECUTIVA DE ADMINISTRAÇÃO E RECURSOS HUMANOS			30.000,00	4.000.000,00	4.000.000,00
4 122 36 1.80	APOIO ADMINISTRATIVO ÀS SECRETARIAS			30.000,00	25.911.000,00	25.941.000,00
-	-					
4 122 36 8.2	4.4.90.00 Aplicações Diretas APOIO ADMINISTRATIVO ÀS SECRETARIAS			30.000,00		30.000,00
-	-					
	Detalhamento/Sub-Ação -IMPLANTAR O PROUNI MUNICIPAL - BOLSA FACHUCA - NO MUNICÍPIO DO CABO DE SANTO AGOSTINHO/PE.; -IMPLANTAR O PROGRAMA BOLSA GRATUIDADE UNIVERSITÁRIA NO MUNICÍPIO DO CABO DE SANTO AGOSTINHO/PE..					
	INICIATIVA: RECADASTRAMENTO DOS SERVIDORES PÚBLICOS.					
	DESCRIÇÃO: AÇÃO VOLTADA PARA A ATUALIZAÇÃO E MODERNIZAÇÃO DA BASE DE DADOS DE RECURSOS HUMANOS.					
	3.3.50.00 Transferências a Instituições Privadas sem Fins Lucrativos				50.000,00	50.000,00
	3.3.90.00 Aplicações Diretas				22.551.000,00	22.551.000,00

**Município do Cabo de Santo Agostinho**Praça Praça Ministro André Cavalcante, s/n - Centro - 54.505-320 - Cabo de Santo Agostinho/ PE
CNPJ: 11.294.402/0001-62 Fone: 8135249020Usuário: Osman Bruno Rodrigues Ferreira
Chave de autenticação: 9198-9262-21

167

Página

2 / 2

Programa de Trabalho de Governo

Período: Orçamento/2024 - Valores em R\$

Unidade orçamentária: 4101 - SECRETARIA EXECUTIVA DE ADMINISTRAÇÃO E RECURSOS HUMANOS

Código	Especificação	Não orçamentária	Operação especial	Projetos	Atividades	Total
4 122 36 8.33	GESTÃO ADMINISTRATIVA DA SECRETARIA EXECUTIVA DE ADMINISTRAÇÃO E RECURSOS HUMANOS				1.760.000,00	1.760.000,00
-	-					
	3.1.90.00 Aplicações Diretas				1.550.000,00	1.550.000,00
	3.1.91.00 Aplicação Direta Decorrente de Operação entre Órgãos, Fundos e Entidades Integrantes dos Orçamentos Fiscal e da Seguridade Social				200.000,00	200.000,00
	3.3.90.00 Aplicações Diretas				10.000,00	10.000,00
4 122 36 8.255	APOIO AS AÇÕES PARA O CUSTEIO DAS VERBAS INDENIZATÓRIAS				1.550.000,00	1.550.000,00
-	-					
	3.3.90.00 Aplicações Diretas				1.550.000,00	1.550.000,00
4 128	Formação de Recursos Humanos				40.000,00	40.000,00
4 128 33	CONSTRUINDO UMA NOVA HISTÓRIA NA MODERNIZAÇÃO DA GESTÃO				40.000,00	40.000,00
4 128 33 4.56	QUALIFICAÇÃO E DESENVOLVIMENTO DE RECURSOS HUMANOS DA SEARH E DEMAIS SECRETARIAS				40.000,00	40.000,00
-	-					
	3.3.90.00 Aplicações Diretas				40.000,00	40.000,00
4 331	Proteção e Benefícios ao Trabalhador				2.000.000,00	2.000.000,00
4 331 36	APOIO ADMINISTRATIVO ÀS AÇÕES DA SECRETARIA EXECUTIVA DE ADMINISTRAÇÃO E RECURSOS HUMANOS				2.000.000,00	2.000.000,00
4 331 36 2.177	ENCARGOS COM VALES TRANSPORTES DOS SERVIDORES				2.000.000,00	2.000.000,00
-	-					
	3.3.90.00 Aplicações Diretas				2.000.000,00	2.000.000,00
9	Previdência Social				350.000,00	350.000,00
9 274	Previdência Especial				350.000,00	350.000,00
9 274 36	APOIO ADMINISTRATIVO ÀS AÇÕES DA SECRETARIA EXECUTIVA DE ADMINISTRAÇÃO E RECURSOS HUMANOS				350.000,00	350.000,00
9 274 36 2.367	BENEFÍCIOS PREVIDENCIÁRIOS MANTIDOS PELO TESOUREIRO				350.000,00	350.000,00
	PROMOVER O PAGAMENTO DAS PENSÕES ESPECIAIS MANTIDAS SOB RESPONSABILIDADE FINANCEIRA DIRETA DO TESOUREIRO DO MUNICÍPIO, CONCEDIDOS EM ATENDIMENTO A LEGISLAÇÃO ESPECÍFICA E QUE NÃO FORAM INCORPORADOS AO CABO PREV, POR ESTAREM EM EXTINÇÃO E OUTRAS SITUAÇÕES SEMELHANTES.					
	3.1.90.00 Aplicações Diretas				350.000,00	350.000,00
Total da unidade orçamentária				1.083.000,00	32.456.000,00	33.539.000,00
Total da unidade gestora				1.083.000,00	32.456.000,00	33.539.000,00
Total geral				1.083.000,00	32.456.000,00	33.539.000,00

Entidades Consolidadas: Prefeitura Municipal do Cabo de Santo Agostinho, Fundo Municipal de Saúde do Cabo de Santo Agostinho, Faculdade de Ciências Humanas do Cabo de Santo Agostinho, Fundo Municipal de Assistência Social de Cabo de Santo Agostinho, Fundo Municipal de Desenvolvimento Social de Cabo de Santo Agostinho, FMDDCA - F. M. dos Direitos da Criança e Adolescente de Cabo de Santo Agostinho, CABOPREV - FUNDO PREVIDENCIÁRIO, CABOPREV - FUNDO FINANCEIRO, Câmara Municipal do Cabo de Santo Agostinho, TESTE, Câmara Municipal de Veradores

PREFEITURA MUNICIPAL DO CABO DE SANTO AGOSTINHO

Programa de Trabalho 2024

Unidade: 4102 SECRETARIA EXECUTIVA DE FINANÇAS E ARRECADAÇÃO

Legislação: Leis Municipais nº 1.758, de 10/01/1997; 1.924, de 29/12/2000; 1.938, de 28/09/2001; 2.046, de 06/03/2003; 2.277, de 26/10/2005; 2.410, de 12/09/2007 e 2.467, de 11/12/2008.

Finalidade: Providenciar e gerenciar os meios para que a Administração Pública Municipal realize seus objetivos; desenvolver políticas de incremento da receita; atuar em conjunto com a Superintendência de Controle Urbano para a otimização e atualização permanente do cadastro imobiliário; elaborar e implementar melhorias para a política de controle das receitas transferidas; formular políticas tributárias; controlar e gerenciar a arrecadação orçamentária e extra orçamentária e os pagamentos devidos pelo tesouro municipal; executar e acompanhar os orçamentos anuais, bem como realizar todos os registros e demonstrativos contábeis; e assessorar o Secretário Municipal de Gestão Pública na sua área de atuação.



**Município do Cabo de Santo Agostinho**Praça Praça Ministro André Cavalcante, s/n - Centro - 54.505-320 - Cabo de Santo Agostinho/ PE
CNPJ: 11.294.402/0001-62 Fone: 8135249020Usuário: Osman Bruno Rodrigues Ferreira
Chave de autenticação: 1387-0769-414169
Página
1 / 3**Programa de Trabalho de Governo****Período: Orçamento/2024 - Valores em R\$****Unidade gestora: 1 - Prefeitura Municipal do Cabo de Santo Agostinho****Unidade orçamentária: 4102 - SECRETARIA EXECUTIVA DE FINANÇAS E ARRECADAÇÃO**

Código	Especificação	Não orçamentária	Operação especial	Projetos	Atividades	Total
4	Administração		10.117.000,00	106.000,00	11.120.000,00	21.343.000,00
4 122	Administração Geral		17.000,00	30.000,00	8.450.000,00	8.497.000,00
4 122 37	APOIO ADMINISTRATIVO ÀS AÇÕES DA SECRETARIA EXECUTIVA DE FINANÇAS E ARRECADAÇÃO		17.000,00	30.000,00	8.350.000,00	8.397.000,00
4 122 37 0.137	AMORTIZAÇÃO DE OPERAÇÃO DE CRÉDITO		17.000,00			17.000,00
-						
	3.2.90.00 Aplicações Diretas		8.000,00			8.000,00
	4.6.90.00 Aplicações Diretas		9.000,00			9.000,00
4 122 37 1.109	GESTÃO ADMINISTRATIVA DA SECRETARIA EXECUTIVA DE FINANÇAS E ARRECADAÇÃO			30.000,00		30.000,00
-						
	4.4.90.00 Aplicações Diretas			30.000,00		30.000,00
4 122 37 2.408	AÇÕES DE INCREMENTO DAS METAS FISCAIS POR ATIVIDADE FAZENDÁRIA				100.000,00	100.000,00
-						
	3.1.90.00 Aplicações Diretas				100.000,00	100.000,00
4 122 37 8.40	GESTÃO ADMINISTRATIVA DA SECRETARIA EXECUTIVA DE FINANÇAS E ARRECADAÇÃO				7.380.000,00	7.380.000,00
-						
	3.1.90.00 Aplicações Diretas				5.730.000,00	5.730.000,00
	3.1.91.00 Aplicação Direta Decorrente de Operação entre Órgãos, Fundos e Entidades Integrantes dos Orçamentos Fiscal e da Seguridade Social				1.150.000,00	1.150.000,00
	3.3.90.00 Aplicações Diretas				500.000,00	500.000,00
4 122 37 8.256	APOIO AS AÇÕES PARA O CUSTEIO DAS VERBAS INDENIZATÓRIAS				870.000,00	870.000,00
-						
	3.3.90.00 Aplicações Diretas				870.000,00	870.000,00
4 122 206	PROGRAMA ENDEREÇO CERTO				100.000,00	100.000,00
4 122 206 2.407	AÇÕES DE MANUTENÇÃO DO PROGRAMA ENDEREÇO CERTO				100.000,00	100.000,00
-						
	3.3.90.00 Aplicações Diretas				100.000,00	100.000,00
4 123	Administração Financeira			50.000,00	1.360.000,00	1.410.000,00
4 123 37	APOIO ADMINISTRATIVO ÀS AÇÕES DA SECRETARIA EXECUTIVA DE FINANÇAS E ARRECADAÇÃO				1.300.000,00	1.300.000,00
4 123 37 2.345	MANTER O CUSTEIO DOS SERVIÇOS BANCÁRIOS, SEGUROS E ENCARGOS NÃO DECORRENTES DE OBRIGAÇÕES TRIBUTÁRIAS E CONTRIBUTIVAS				1.300.000,00	1.300.000,00
-						
	3.3.90.00 Aplicações Diretas				1.300.000,00	1.300.000,00
4 123 38	CERTIFICAÇÃO DE INCENTIVO AO DESENVOLVIMENTO - CID				10.000,00	10.000,00
4 123 38 2.7	PROMOÇÃO DO PROGRAMA CERTIFICADOS DE INCENTIVO AO DESENVOLVIMENTO - CID				10.000,00	10.000,00
-						
	3.3.90.00 Aplicações Diretas				10.000,00	10.000,00
4 123 39	ESTRUTURAÇÃO E MODERNIZAÇÃO ADMINISTRATIVA E FISCAL DO MUNICÍPIO			50.000,00	50.000,00	100.000,00
4 123 39 1.110	APOIO ÀS AÇÕES DE INVESTIMENTO PARA ESTRUTURAÇÃO E MODERNIZAÇÃO ADMINISTRATIVA E FISCAL DO MUNICÍPIO			50.000,00		50.000,00

**Município do Cabo de Santo Agostinho**Praça Praça Ministro André Cavalcante, s/n - Centro - 54.505-320 - Cabo de Santo Agostinho/ PE
CNPJ: 11.294.402/0001-62 Fone: 8135249020Usuário: Osman Bruno Rodrigues Ferreira
Chave de autenticação: 1387-0769-414170
Página
2 / 3**Programa de Trabalho de Governo**

Período: Orçamento/2024 - Valores em R\$

Unidade orçamentária: **4102-SECRETARIA EXECUTIVA DE FINANÇAS E ARRECAÇÃO**

Código	Especificação	Não orçamentária	Operação especial	Projetos	Atividades	Total
4 123 39 2.207	4.4.90.00 Aplicações Diretas APOIO ÀS AÇÕES DE ESTRUTURAÇÃO E MODERNIZAÇÃO ADMINISTRATIVA E FISCAL DO MUNICÍPIO			50.000,00	50.000,00	50.000,00
4 129	3.3.90.00 Aplicações Diretas Administração de Receitas			26.000,00	1.310.000,00	1.336.000,00
4 129 40	MODERNIZAÇÃO TRIBUTÁRIA			26.000,00	1.310.000,00	1.336.000,00
4 129 40 1.108	FORTALECIMENTO DA EDUCAÇÃO FISCAL			10.000,00		10.000,00
4 129 40 1.112	4.4.90.00 Aplicações Diretas OPERACIONALIZAÇÃO DO SISTEMA DE ARRECAÇÃO TRIBUTÁRIA			10.000,00 16.000,00		10.000,00 16.000,00
4 129 40 2.9	4.4.90.00 Aplicações Diretas FORTALECIMENTO DA EDUCAÇÃO FISCAL			16.000,00	10.000,00	16.000,00 10.000,00
4 129 40 2.37	3.3.90.00 Aplicações Diretas OPERACIONALIZAÇÃO DO SISTEMA DE ARRECAÇÃO TRIBUTÁRIA				10.000,00 1.300.000,00	10.000,00 1.300.000,00
4 331	3.3.90.00 Aplicações Diretas Proteção e Benefícios ao Trabalhador		10.100.000,00			10.100.000,00
4 331 37	APOIO ADMINISTRATIVO ÀS AÇÕES DA SECRETARIA EXECUTIVA DE FINANÇAS E ARRECAÇÃO		10.100.000,00			10.100.000,00
4 331 37 0.13	ENCARGOS PARA FORMAÇÃO DO PASEP		10.100.000,00			10.100.000,00
28	3.3.90.00 Aplicações Diretas Encargos Especiais		10.100.000,00 4.700.000,00			10.100.000,00 4.700.000,00
28 846	Outros Encargos Especiais		4.700.000,00			4.700.000,00
28 846 37	APOIO ADMINISTRATIVO ÀS AÇÕES DA SECRETARIA EXECUTIVA DE FINANÇAS E ARRECAÇÃO		4.700.000,00			4.700.000,00
28 846 37 0.18	PARCELAMENTO DE ENCARGOS SOCIAIS		4.500.000,00			4.500.000,00
28 846 37 0.1000	4.6.90.00 Aplicações Diretas ENCARGOS ESPECIAIS		4.500.000,00 200.000,00			4.500.000,00 200.000,00
99	3.2.90.00 Aplicações Diretas Reserva de Contingência		200.000,00 12.627.000,00			200.000,00 12.627.000,00
99 999	Reserva de Contingência		12.627.000,00			12.627.000,00
99 999 9999	RESERVA DE CONTINGÊNCIA		12.627.000,00			12.627.000,00
99 999 9999 0.999	RESERVA DE CONTINGÊNCIA		12.627.000,00			12.627.000,00
	- Reserva de Contingência.					
9.9.90.00	Aplicações Diretas		12.627.000,00			12.627.000,00
Total da unidade orçamentária			27.444.000,00	106.000,00	11.120.000,00	38.670.000,00
Total da unidade gestora			27.444.000,00	106.000,00	11.120.000,00	38.670.000,00

**Município do Cabo de Santo Agostinho**Praça Praça Ministro André Cavalcante, s/n - Centro - 54.505-320 - Cabo de Santo Agostinho/ PE
CNPJ: 11.294.402/0001-62 Fone: 8135249020

Usuário: Osman Bruno Rodrigues Ferreira

Chave de autenticação: 1387-0769-414

171

Página

3 / 3

Programa de Trabalho de Governo

Período: Orçamento/2024 - Valores em R\$

Unidade orçamentária: **4102 - SECRETARIA EXECUTIVA DE FINANÇAS E ARRECADAÇÃO**

Código	Especificação	Não orçamentária	Operação especial	Projetos	Atividades	Total
		Total geral	27.444.000,00	106.000,00	11.120.000,00	38.670.000,00

Entidades Consolidadas: Prefeitura Municipal do Cabo de Santo Agostinho, Fundo Municipal de Saúde do Cabo de Santo Agostinho, Faculdade de Ciências Humanas do Cabo de Santo Agostinho, Fundo Municipal de Assistência Social de Cabo de Santo Agostinho, Fundo Municipal de Desenvolvimento Social de Cabo de Santo Agostinho, FMDDCA - F. M. dos Direitos da Criança e Adolescente de Cabo de Santo Agostinho, CABOPREV - FUNDO PREVIDENCIÁRIO, CABOPREV - FUNDO FINANCEIRO, Câmara Municipal do Cabo de Santo Agostinho, TESTE, Câmara Municipal de Veradores

PREFEITURA MUNICIPAL DO CABO DE SANTO AGOSTINHO

Programa de Trabalho

2024

Unidade: 4103 SECRETARIA EXECUTIVA DE LOGÍSTICA

Legislação: Leis Municipais nº 2.410, de 12/09/2007 e 2.467, de 11/12/2008.

Finalidade: Intermediar os processos de compras, recebendo as solicitações das Secretarias e Superintendências, encaminhando à Comissão Permanente de Licitação; gerenciar os processos dos contratos de serviços, especialmente das Secretarias de Saúde e Educação; assessorar o Secretário Municipal de Gestão Pública na sua área de atuação.



**Município do Cabo de Santo Agostinho**Praça Praça Ministro André Cavalcante, s/n - Centro - 54.505-320 - Cabo de Santo Agostinho/ PE
CNPJ: 11.294.402/0001-62 Fone: 8135249020Usuário: Osman Bruno Rodrigues Ferreira
Chave de autenticação: 2336-6902-563173
Página
1 / 1**Programa de Trabalho de Governo****Período: Orçamento/2024 - Valores em R\$****Unidade gestora: 1 - Prefeitura Municipal do Cabo de Santo Agostinho****Unidade orçamentária: 4103 - SECRETARIA EXECUTIVA DE LOGÍSTICA**

Código	Especificação	Não orçamentária	Operação especial	Projetos	Atividades	Total
4	Administração			122.000,00	5.442.000,00	5.564.000,00
4 122	Administração Geral			122.000,00	5.442.000,00	5.564.000,00
4 122 41	EXECUÇÃO DAS AÇÕES DE LOGÍSTICA			122.000,00	5.442.000,00	5.564.000,00
4 122 41 1.75	GESTÃO ADMINISTRATIVA DA SELOG			22.000,00		22.000,00
-	-					
4 122 41 1.76	4.4.90.00 Aplicações Diretas LOGÍSTICA PROATIVA			22.000,00		22.000,00
-	-					
4 122 41 8.45	4.4.90.00 Aplicações Diretas GESTÃO ADMINISTRATIVA DA SELOG			100.000,00		100.000,00
-	-					
4 122 41 8.46	3.1.90.00 Aplicações Diretas 3.1.91.00 Aplicação Direta Decorrente de Operação entre Órgãos, Fundos e Entidades Integrantes dos Orçamentos Fiscal e da Seguridade Social 3.3.90.00 Aplicações Diretas LOGÍSTICA PROATIVA				376.500,00	376.500,00
-	-					
4 122 41 8.257	3.3.90.00 Aplicações Diretas APOIO AS AÇÕES PARA O CUSTEIO DAS VERBAS INDENIZATÓRIAS				4.500.000,00	4.500.000,00
-	-					
4 122 41 8.257	3.3.90.00 Aplicações Diretas				4.500.000,00	4.500.000,00
-	-					
					497.000,00	497.000,00
					497.000,00	497.000,00
	Total da unidade orçamentária			122.000,00	5.442.000,00	5.564.000,00
	Total da unidade gestora			122.000,00	5.442.000,00	5.564.000,00
	Total geral			122.000,00	5.442.000,00	5.564.000,00

Entidades Consolidadas: Prefeitura Municipal do Cabo de Santo Agostinho, Fundo Municipal de Saúde do Cabo de Santo Agostinho, Faculdade de Ciências Humanas do Cabo de Santo Agostinho, Fundo Municipal de Assistência Social de Cabo de Santo Agostinho, Fundo Municipal de Desenvolvimento Social de Cabo de Santo Agostinho, FMDDCA - F. M. dos Direitos da Criança e Adolescente de Cabo de Santo Agostinho, CABOPREV - FUNDO PREVIDENCIÁRIO, CABOPREV - FUNDO FINANCEIRO, Câmara Municipal do Cabo de Santo Agostinho, TESTE, Câmara Municipal de Veradores

PREFEITURA MUNICIPAL DO CABO DE SANTO

AGOSTINHO Programa de Trabalho 2024

Unidade: 4104 SUPERINTENDÊNCIA DE ORÇAMENTO PÚBLICO

Legislação: Leis Municipais nº 2.467, de 11/12/2008 e 3.626, de 14/09/2021.

Finalidade: Coordenar as ações necessárias à elaboração, execução e controle das cartas orçamentárias (Plano Plurianual, Lei de Diretrizes Orçamentárias e Lei Orçamentária Anual), em cumprimento as determinações constitucionais.



**Município do Cabo de Santo Agostinho**Praça Praça Ministro André Cavalcante, s/n - Centro - 54.505-320 - Cabo de Santo Agostinho/ PE
CNPJ: 11.294.402/0001-62 Fone: 8135249020**Usuário:** Osman Bruno Rodrigues Ferreira
Chave de autenticação: 8317-2823-83**175**
Página
1 / 1**Programa de Trabalho de Governo****Período: Orçamento/2024 - Valores em R\$****Unidade gestora: 1 - Prefeitura Municipal do Cabo de Santo Agostinho****Unidade orçamentária: 4104 - SUPERINTENDÊNCIA DE ORÇAMENTO PÚBLICO**

Código	Especificação	Não orçamentária	Operação especial	Projetos	Atividades	Total
4	Administração			10.000,00	306.000,00	316.000,00
4 121	Planejamento e Orçamento			10.000,00	306.000,00	316.000,00
4 121 127	CONSTRUINDO UM ORÇAMENTO PÚBLICO EFICAZ			10.000,00	306.000,00	316.000,00
4 121 127 1.358	APOIO AS AÇÕES DE INVESTIMENTO DA SUPERINTENDÊNCIA DE ORÇAMENTO PÚBLICO			10.000,00		10.000,00
	AQUISIÇÃO DE EQUIPAMENTOS E MOBILIÁRIO PARA ATENDER AS NECESSIDADES DA SUPERINTENDÊNCIA DE ORÇAMENTO PÚBLICO					
	4.4.90.00 Aplicações Diretas			10.000,00		10.000,00
4 121 127 2.365	ELABORAÇÃO, EXECUÇÃO E CONTROLE DO ORÇAMENTO GERAL DO MUNICÍPIO				180.000,00	180.000,00
	COORDENAR AS AÇÕES NECESSÁRIAS À ELABORAÇÃO, EXECUÇÃO E CONTROLE DO ORÇAMENTO GERAL (LDO, PPA E LOA) DO MUNICÍPIO, EM CUMPRIMENTO ÀS DETERMINAÇÕES CONSTITUCIONAIS.					
	3.3.90.00 Aplicações Diretas				180.000,00	180.000,00
4 121 127 2.366	APOIO AS AÇÕES DE MANUTENÇÃO DA SUPERINTENDÊNCIA DE ORÇAMENTO PÚBLICO				66.000,00	66.000,00
	AUXILIAR NO BOM FUNCIONAMENTO DAS APOIO AS AÇÕES DE MANUTENÇÃO DA SUPERINTENDÊNCIA DE ORÇAMENTO PÚBLICO					
	3.1.90.00 Aplicações Diretas				60.000,00	60.000,00
	3.1.91.00 Aplicação Direta Decorrente de Operação entre Órgãos, Fundos e Entidades Integrantes dos Orçamentos Fiscal e da Seguridade Social				1.000,00	1.000,00
	3.3.90.00 Aplicações Diretas				5.000,00	5.000,00
4 121 127 8.263	APOIO AS AÇÕES PARA O CUSTEIO DAS VERBAS INDENIZATÓRIAS				60.000,00	60.000,00
	-					
	3.3.90.00 Aplicações Diretas				60.000,00	60.000,00
Total da unidade orçamentária				10.000,00	306.000,00	316.000,00
Total da unidade gestora				10.000,00	306.000,00	316.000,00
Total geral				10.000,00	306.000,00	316.000,00

Entidades Consolidadas: Prefeitura Municipal do Cabo de Santo Agostinho, Fundo Municipal de Saúde do Cabo de Santo Agostinho, Faculdade de Ciências Humanas do Cabo de Santo Agostinho, Fundo Municipal de Assistência Social de Cabo de Santo Agostinho, Fundo Municipal de Desenvolvimento Social de Cabo de Santo Agostinho, FMDDCA - F. M. dos Direitos da Criança e Adolescente de Cabo de Santo Agostinho, CABOPREV - FUNDO PREVIDENCIÁRIO, CABOPREV - FUNDO FINANCEIRO, Câmara Municipal do Cabo de Santo Agostinho, TESTE, Câmara Municipal de Veradores

A small, handwritten mark or signature in the lower right quadrant of the page. It consists of a vertical line with a small loop at the top and a short horizontal stroke to the left.

**SECRETARIA MUNICIPAL DE PLANEJAMENTO E MEIO
AMBIENTE**

PREFEITURA MUNICIPAL DO CABO DE SANTO AGOSTINHO

Programa de Trabalho

2024

- Unidade:** 5100 GABINETE DO SECRETÁRIO MUNICIPAL DE PLANEJAMENTO E MEIO AMBIENTE
- Legislação:** Leis Municipais nº 1.758, de 10/01/1997; 1.924, de 29/12/2000; 1.938, de 28/09/2001; 2.046, de 06/03/2003; 2.277, de 26/10/2005; 2.346, de 18/09/2006; 2.410, de 12/09/2007 e 2.467, de 11/12/2008.
- Finalidade:** Definir e implementar programas e projetos de desenvolvimento do Município, abrangendo as áreas de meio ambiente, desenvolvimento físico-territorial e urbanístico; promover a integração metropolitana; estudar e propor áreas de proteção ambiental e de recomposição da vegetação ciliar no âmbito do Município; formular e propor um Código Ambiental Municipal; promover a articulação e a integração dos diversos órgãos públicos nos três níveis de governo, no que concerne às ações de defesa do meio ambiente; desenvolver os planos locais de Gestão Urbana, conforme as diretrizes estabelecidas no Plano Diretor do Município; e elaborar a proposta do Plano Plurianual e dos Orçamentos Anuais.



**Município do Cabo de Santo Agostinho**Praça Praça Ministro André Cavalcante, s/n - Centro - 54.505-320 - Cabo de Santo Agostinho/ PE
CNPJ: 11.294.402/0001-62 Fone: 8135249020Usuário: Osman Bruno Rodrigues Ferreira
Chave de autenticação: 1903-9585-038178
Página
1 / 2**Programa de Trabalho de Governo**

Período: Orçamento/2024 - Valores em R\$

Unidade gestora: **1 - Prefeitura Municipal do Cabo de Santo Agostinho**Unidade orçamentária: **5100 - GABINETE DO SECRETÁRIO MUNICIPAL DE PLANEJAMENTO E MEIO AMBIENTE**

Código	Especificação	Não orçamentária	Operação especial	Projetos	Atividades	Total
4	Administração			20.000,00	1.670.000,00	1.690.000,00
4 122	Administração Geral			20.000,00	1.670.000,00	1.690.000,00
4 122 42	MODERNIZAÇÃO DA GESTÃO DA SMPMA			10.000,00	5.000,00	15.000,00
4 122 42 1.142	APOIO ÀS AÇÕES DE INVESTIMENTO DA MODERNIZAÇÃO DA GESTÃO DA SMPMA			10.000,00		10.000,00
	Detalhamento/Sub-Ação					
	-AQUISIÇÃO DE EQUIPAMENTOS DE INFORMÁTICA (HARDWARE)					
	-AQUISIÇÃO DE VEÍCULOS;					
	-AQUISIÇÃO DE MOBILIÁRIO.					
4 122 42 2.246	4.4.90.00 Aplicações Diretas			10.000,00		10.000,00
	APOIO ÀS AÇÕES DE MANUTENÇÃO DA MODERNIZAÇÃO DA GESTÃO DA SMPMA				5.000,00	5.000,00
	Detalhamento/Sub-Ação					
	PROMOVER TREINAMENTO E CAPACITAÇÃO DE RECURSOS HUMANOS DA SMPMA;					
	IMPLEMENTAÇÃO E MANUTENÇÃO DO SISTEMA DE GERENCIAMENTO INTEGRADO DE INFORMAÇÕES DA SMPMA;					
4 122 44	3.3.90.00 Aplicações Diretas				5.000,00	5.000,00
	APOIO ADMINISTRATIVO ÀS AÇÕES DO GABINETE DO SECRETÁRIO MUNICIPAL DE PLANEJAMENTO E MEIO AMBIENTE			10.000,00	1.665.000,00	1.675.000,00
4 122 44 1.145	APOIO ÀS AÇÕES DE INVESTIMENTO DA GESTÃO ADMINISTRATIVA DO GABINETE DO SECRETÁRIO MUNICIPAL DE PLANEJAMENTO E MEIO AMBIENTE			10.000,00		10.000,00
	Detalhamento/Sub-Ação					
	-COMPRA DE EQUIPAMENTOS DIVERSOS PARA O GABINETE DO SECRETÁRIO;					
	-COMPRA DE MOBILIÁRIO;					
	-AQUISIÇÃO DE FERREMENTAS;					
	-AQUISIÇÃO DE OBRAS DE ARTES;					
	-AQUISIÇÃO DE VEÍCULOS.					
4 122 44 2.249	4.4.90.00 Aplicações Diretas			10.000,00		10.000,00
	APOIO ÀS AÇÕES DE MANUTENÇÃO DA GESTÃO ADMINISTRATIVA DO GABINETE DO SECRETÁRIO MUNICIPAL DE PLANEJAMENTO E MEIO AMBIENTE				1.315.000,00	1.315.000,00
	Detalhamento/Sub-Ação					
	-COMPRA DE MATERIAL DE CONSUMO;					
	-PAGAMENTO DE DIÁRIA;					
	-LOCAÇÃO DE VEÍCULO;					
	-LOCAÇÃO DE EQUIPAMENTOS E MATERIAIS;					
	-SERVIÇOS GRÁFICOS;					
	-LICENÇA DE SOFTWARE;					
	-PROMOÇÃO DE CONGRESSOS E CONFERÊNCIAS;					
	-LOCAÇÃO DE GALPÃO PARA GUARDAR MATERIAS APREENDIDOS POR CONTROLE URBANO E MEIO AMBIENTE, E DEPÓSITO/ARQUIVO PARA A SPP;					
	3.1.90.00 Aplicações Diretas				1.170.000,00	1.170.000,00
	3.1.91.00 Aplicação Direta Decorrente de Operação entre Órgãos, Fundos e Entidades Integrantes dos Orçamentos Fiscal e da Seguridade Social				95.000,00	95.000,00
	3.3.90.00 Aplicações Diretas				50.000,00	50.000,00
4 122 44 8.259	APOIO AS AÇÕES PARA O CUSTEIO DAS VERBAS INDENIZATÓRIAS				350.000,00	350.000,00
	-					
	3.3.90.00 Aplicações Diretas				350.000,00	350.000,00
Total da unidade orçamentária				20.000,00	1.670.000,00	1.690.000,00
Total da unidade gestora				20.000,00	1.670.000,00	1.690.000,00

PREFEITURA MUNICIPAL DO CABO DE SANTO AGOSTINHO

Programa de Trabalho

2024

Unidade: 5101 SECRETARIA EXECUTIVA DE MEIO AMBIENTE

Legislação: Leis Municipais nº 1.758, de 10/01/1997; 1.924, de 29/12/2000; 1.938, de 28/09/2001; 2.046, de 06/03/2003; 2.277, de 26/10/2005; 2.410, de 12/09/2007 e 2.467, de 11/12/2008.

Finalidade: Organizar e coordenar a fiscalização ambiental para o controle e monitoração das potenciais fontes de poluição existentes no Município, em conjunto com outros serviços de fiscalização da Administração Municipal e de órgãos estaduais e federais; elaborar e manter atualizados os cadastros e registros relativos ao controle ambiental; executar o licenciamento ambiental de empreendimentos a serem instalados ou existentes no Município; orientar e supervisionar outros órgãos do Município a respeito das questões ambientais; coordenar a definição das diretrizes ambientais para projetos de parcelamento de solo; coordenar e executar programas de educação ambiental; e assessorar o Secretário Municipal de Planejamento e Meio Ambiente na sua área de atuação.



**Município do Cabo de Santo Agostinho**Praça Praça Ministro André Cavalcante, s/n - Centro - 54.505-320 - Cabo de Santo Agostinho/ PE
CNPJ: 11.294.402/0001-62 Fone: 8135249020**Usuário:** Osman Bruno Rodrigues Ferreira
Chave de autenticação: 2146-9391-145**181**
Página
1 / 2**Programa de Trabalho de Governo****Período: Orçamento/2024 - Valores em R\$****Unidade gestora: 1 - Prefeitura Municipal do Cabo de Santo Agostinho****Unidade orçamentária: 5101 - SECRETARIA EXECUTIVA DE MEIO AMBIENTE**

Código	Especificação	Não orçamentária	Operação especial	Projetos	Atividades	Total
18	Gestão Ambiental			135.000,00	2.830.000,00	2.965.000,00
18 122	Administração Geral			5.000,00	2.710.000,00	2.715.000,00
18 122 52	APOIO ADMINISTRATIVO ÀS AÇÕES DA SECRETARIA EXECUTIVA DE MEIO AMBIENTE			5.000,00	2.710.000,00	2.715.000,00
18 122 52 1.167	APOIO AS AÇÕES DE INVESTIMENTO DA GESTÃO ADMINISTRATIVA DA SECRETARIA EXECUTIVA DE MEIO AMBIENTE			5.000,00		5.000,00
	Detalhamento/Sub-Ação - AQUISIÇÃO DE EQUIPAMENTOS DIVERSOS; - AQUISIÇÃO DE MOBILIÁRIO; - PROMOVER INVESTIMENTOS À ENTIDADE PRIVADA "INSTITUTO QUEM AMA CASTRA ANIMAIS" NO ÂMBITO DO MUNICÍPIO DO CABO DE SANTO AGOSTINHO/PE.					
18 122 52 8.60	4.4.90.00 Aplicações Diretas APOIO AS AÇÕES DE MANUTENÇÃO DA GESTÃO ADMINISTRATIVA DA SECRETARIA EXECUTIVA DE MEIO AMBIENTE			5.000,00	2.440.000,00	2.440.000,00
	Detalhamento/Sub-Ação - PAGAMENTO DE FOLHA; - PAGAMENTO DE DIÁRIAS; - COMPRA DE MATERIAL DE EXPEDIENTE; - CUSTEAR AS DEMAIS DESPESAS COM A MANUTENÇÃO DA SECRETARIA EXECUTIVA DE MEIO AMBIENTE; - PROMOVER INVESTIMENTOS À ENTIDADE PRIVADA "INSTITUTO QUEM AMA CASTRA OS ANIMAIS" NO ÂMBITO DO MUNICÍPIO DO CABO DE SANTO AGOSTINHO/PE					
	3.1.90.00 Aplicações Diretas				2.230.000,00	2.230.000,00
	3.1.91.00 Aplicação Direta Decorrente de Operação entre Órgãos, Fundos e Entidades Integrantes dos Orçamentos Fiscal e da Seguridade Social				200.000,00	200.000,00
	3.3.50.00 Transferências a Instituições Privadas sem Fins Lucrativos				5.000,00	5.000,00
18 122 52 8.258	3.3.90.00 Aplicações Diretas APOIO AS AÇÕES PARA O CUSTEIO DAS VERBAS INDENIZATÓRIAS				270.000,00	270.000,00
	-					
18 542	3.3.90.00 Aplicações Diretas Controle Ambiental			130.000,00	120.000,00	250.000,00
18 542 46	IMPLEMENTAÇÃO DA POLÍTICA MUNICIPAL DE MEIO AMBIENTE			105.000,00	75.000,00	180.000,00
18 542 46 1.165	APOIO ÀS AÇÕES DE INVESTIMENTO DE IMPLEMENTAÇÃO DA POLÍTICA MUNICIPAL DE MEIO AMBIENTE			5.000,00		5.000,00
	Detalhamento/Sub-Ação IMPLANTAR O HORTO FLORESTAL					
18 542 46 1.222	4.4.90.00 Aplicações Diretas APOIO ÀS AÇÕES DE IMPLEMENTAÇÃO DAS POLÍTICAS DE RESÍDUOS SÓLIDOS			5.000,00 100.000,00		5.000,00 100.000,00
	Detalhamento/Sub-Ação - LOGÍSTICA REVERSA; - SEPARAÇÃO DE RESÍDUOS; - REJEITO AO DESTINO FINAL; - IMPLANTAÇÃO, EXECUÇÃO E TRATAMENTO DE RESÍDUO DE CONSTRUÇÃO CIVIL - RCC; - IMPLANTAÇÃO DE COMPOSTAGEM.					
18 542 46 2.260	4.4.90.00 Aplicações Diretas APOIO ÀS AÇÕES DE IMPLEMENTAÇÃO DA POLÍTICA MUNICIPAL DE MEIO AMBIENTE			100.000,00	50.000,00	100.000,00 50.000,00
	Detalhamento/Sub-Ação - DESENVOLVER ESTUDOS AMBIENTAIS - ELABORAR O PLANO MUNICIPAL DE SANEAMENTO AMBIENTAL - CAPACITAR SERVIDORES DA SEMA					
	3.3.90.00 Aplicações Diretas				50.000,00	50.000,00

**Município do Cabo de Santo Agostinho**Praça Praça Ministro André Cavalcante, s/n - Centro - 54.505-320 - Cabo de Santo Agostinho/ PE
CNPJ: 11.294.402/0001-62 Fone: 8135249020Usuário: Osman Bruno Rodrigues Ferreira
Chave de autenticação: 2146-9391-145182
Página
2 / 2**Programa de Trabalho de Governo**

Período: Orçamento/2024 - Valores em R\$

Unidade orçamentária: **5101 - SECRETARIA EXECUTIVA DE MEIO AMBIENTE**

Código	Especificação	Não orçamentária	Operação especial	Projetos	Atividades	Total
18 542 46 2.348	APOIO ÀS AÇÕES DAS POLÍTICAS DE RESÍDUOS SÓLIDOS Detalhamento/Sub-Ação MANUTENÇÃO DA CÉLULA DE ATERRO TERRA PLANAGEM UNIDADE DE TRANSBORDO 3.3.90.00 Aplicações Diretas				25.000,00	25.000,00
18 542 47	EDUCAÇÃO AMBIENTAL			5.000,00	30.000,00	35.000,00
18 542 47 1.162	APOIO ÀS AÇÕES DE INVESTIMENTO DO PROGRAMA EDUCAÇÃO AMBIENTAL Detalhamento/Sub-Ação -AQUISIÇÃO DE EQUIPAMENTOS E ESTRUTURAÇÃO PARA REALIZAR TREINAMENTOS -AQUISIÇÃO DE MATERIAL PARADIDÁTICO DE APOIO NOS TREINAMENTOS E PALESTRAS, (BANNER, PANFLETOS, CARTILHAS E OUTROS) 4.4.90.00 Aplicações Diretas			5.000,00		5.000,00
18 542 47 2.258	APOIO ÀS AÇÕES DE MANUTENÇÃO DO PROGRAMA EDUCAÇÃO AMBIENTAL Detalhamento/Sub-Ação REALIZAR CAMPANHAS EDUCATIVAS, PROGRAMA DE TREINAMENTO E FORMAÇÃO DE RECURSOS HUMANOS, SEMINÁRIOS E EVENTOS QUE VISEM A IMPLEMENTAÇÃO DA POLÍTICA MUNICIPAL DE MEIO AMBIENTE IMPLANTAR PROGRAMAS E PROJETOS AMBIENTAIS AMPLIAR AS AÇÕES DO PROGRAMA DE EDUCAÇÃO AMBIENTAL. 3.3.90.00 Aplicações Diretas				30.000,00	30.000,00
18 542 48	CONTROLE AMBIENTAL			20.000,00	15.000,00	35.000,00
18 542 48 1.166	APOIO ÀS AÇÕES DE INVESTIMENTO DE CONTROLE AMBIENTAL - SEMA Detalhamento/Sub-Ação -EQUIPAR, ESTRUTURAR E APOIAR A GUARDA AMBIENTAL; -AQUISIÇÃO DE EQUIPAMENTOS DIVERSOS; -AQUISIÇÃO DE MOBILIÁRIO. 4.4.90.00 Aplicações Diretas			20.000,00		20.000,00
18 542 48 2.261	APOIO ÀS AÇÕES DE MANUTENÇÃO DO CONTROLE AMBIENTAL - SEMA Detalhamento/Sub-Ação -CAPACITAR A GUARDA AMBIENTAL; -MATERIAL GRÁFICO. 3.3.90.00 Aplicações Diretas				15.000,00	15.000,00
Total da unidade orçamentária				135.000,00	2.830.000,00	2.965.000,00
Total da unidade gestora				135.000,00	2.830.000,00	2.965.000,00
Total geral				135.000,00	2.830.000,00	2.965.000,00

Entidades Consolidadas: Prefeitura Municipal do Cabo de Santo Agostinho, Fundo Municipal de Saúde do Cabo de Santo Agostinho, Faculdade de Ciências Humanas do Cabo de Santo Agostinho, Fundo Municipal de Assistência Social de Cabo de Santo Agostinho, Fundo Municipal de Desenvolvimento Social de Cabo de Santo Agostinho, FMDDCA - F. M. dos Direitos da Criança e Adolescente de Cabo de Santo Agostinho, CABOPREV - FUNDO PREVIDENCIÁRIO, CABOPREV - FUNDO FINANCEIRO, Câmara Municipal do Cabo de Santo Agostinho, TESTE, Câmara Municipal de Veradores

PREFEITURA MUNICIPAL DO CABO DE SANTO AGOSTINHO

Programa de Trabalho

2024

Unidade: 5102 SUPERINTENDÊNCIA DE CONTROLE URBANO

Legislação: Leis Municipais nº 1.758, de 10/01/1997; 1.924, de 29/12/2000; 1.938, de 28/09/2001; 2.046, de 06/03/2003; 2.277, de 26/10/2005; 2.410, de 12/09/2007; 2.467, de 11/12/2008 e 2.584, de 27/08/2010.

Finalidade: Exercer o controle do uso e ocupação do solo na cidade do Cabo de Santo Agostinho, através da análise de projetos, licenciamento, regularizações ou reforma de edificações comerciais, residenciais e industriais; aprovar planos urbanísticos e de parcelamento do solo; fiscalizar o uso e ocupação em áreas públicas e privadas; implementar as políticas públicas de regulação urbana referente ao código de posturas do Município e a que consta do Plano Diretor; cumprir os mandados demolitórios judiciais conforme as normas administrativas; analisar, licenciar e fiscalizar a localização/funcionamento de usos institucionais, comerciais, mistos e industriais; licenciar e fiscalizar o uso da publicidade no Município; autorizar, em parceria com outros órgãos, a realização e instalação de equipamentos em eventos públicos e privados; assessorar o Secretário Municipal de Planejamento e Meio Ambiente, em assuntos relativos à sua área de atuação.



**Município do Cabo de Santo Agostinho**Praça Praça Ministro André Cavalcante, s/n - Centro - 54.505-320 - Cabo de Santo Agostinho/ PE
CNPJ: 11.294.402/0001-62 Fone: 8135249020Usuário: Osman Bruno Rodrigues Ferreira
Chave de autenticação: 1169-0756-429184
Página
1 / 1**Programa de Trabalho de Governo**

Período: Orçamento/2024 - Valores em R\$

Unidade gestora: **1 - Prefeitura Municipal do Cabo de Santo Agostinho**Unidade orçamentária: **5102 - SUPERINTENDÊNCIA DE CONTROLE URBANO**

Código	Especificação	Não orçamentária	Operação especial	Projetos	Atividades	Total
4	Administração			20.000,00	3.828.000,00	3.848.000,00
4 122	Administração Geral			20.000,00	3.828.000,00	3.848.000,00
4 122 49	FORTALECIMENTO DO CONTROLE URBANO			20.000,00	15.000,00	35.000,00
4 122 49 1.169	APOIO ÀS AÇÕES DE INVESTIMENTO DO PROGRAMA FORTALECIMENTO DO CONTROLE URBANO			10.000,00		10.000,00
	Detalhamento/Sub-Ação -AQUISIÇÃO DE EQUIPAMENTOS DIVERSOS; -AQUISIÇÃO DE MOBILIÁRIOS; -AQUISIÇÃO DE VEÍCULOS;					
	4.4.90.00 Aplicações Diretas			10.000,00		10.000,00
4 122 49 1.379	ESTRUTURAÇÃO DAS AÇÕES DE EDUCAÇÃO URBANÍSTICA			10.000,00		10.000,00
	Abordar de forma didática a importância de uma cidade devidamente urbanizada.					
	4.4.90.00 Aplicações Diretas			10.000,00		10.000,00
4 122 49 2.263	APOIO ÀS AÇÕES DO PROGRAMA FORTALECIMENTO DO CONTROLE URBANO				10.000,00	10.000,00
	Detalhamento/Sub-Ação -ELABORAR E ATUALIZAR INSTRUMENTOS LEAIS; -ORDENAMENTO DO COMÉRCIO INFORMAL; -CONTRATAÇÃO DE CONSULTORIA; -TREINAMENTO E CAPACITAÇÃO DE PESSOAL.					
	3.3.90.00 Aplicações Diretas				10.000,00	10.000,00
4 122 49 2.400	APOIO AS AÇÕES DE EDUCAÇÃO URBANÍSTICA				5.000,00	5.000,00
	Abordar de forma didática a importância de uma cidade devidamente urbanizada.					
	3.3.90.00 Aplicações Diretas				5.000,00	5.000,00
4 122 50	APOIO ADMINISTRATIVO ÀS AÇÕES DA SUPERINTENDÊNCIA DE CONTROLE URBANO				3.813.000,00	3.813.000,00
4 122 50 8.61	GESTÃO ADMINISTRATIVA DA SUPERINTENDÊNCIA DE CONTROLE URBANO				3.687.000,00	3.687.000,00
	Detalhamento/Sub-Ação -FOLHA DE PAGAMENTO; -MATERIAL DE EXPEDIENTE; -DEMAIS DESPESAS DESTINADAS A MANUTENÇÃO DA SUPERINTENDÊNCIA DE CONTROLE URBANO.					
	3.1.90.00 Aplicações Diretas				3.307.000,00	3.307.000,00
	3.1.91.00 Aplicação Direta Decorrente de Operação entre Órgãos, Fundos e Entidades Integrantes dos Orçamentos Fiscal e da Seguridade Social				290.000,00	290.000,00
	3.3.90.00 Aplicações Diretas				90.000,00	90.000,00
4 122 50 8.252	APOIO AS AÇÕES PARA O CUSTEIO DAS VERBAS INDENIZATÓRIAS				126.000,00	126.000,00
	-					
	3.3.90.00 Aplicações Diretas				126.000,00	126.000,00
Total da unidade orçamentária				20.000,00	3.828.000,00	3.848.000,00
Total da unidade gestora				20.000,00	3.828.000,00	3.848.000,00
Total geral				20.000,00	3.828.000,00	3.848.000,00

Entidades Consolidadas: Prefeitura Municipal do Cabo de Santo Agostinho, Fundo Municipal de Saúde do Cabo de Santo Agostinho, Faculdade de Ciências Humanas do Cabo de Santo Agostinho, Fundo Municipal de Assistência Social de Cabo de Santo Agostinho, Fundo Municipal de Desenvolvimento Social de Cabo de Santo Agostinho, FMDDCA - F. M. dos Direitos da Criança e Adolescente de Cabo de Santo Agostinho, CABOPREV - FUNDO PREVIDENCIÁRIO, CABOPREV - FUNDO FINANCEIRO, Câmara Municipal do Cabo de Santo Agostinho, TESTE, Câmara Municipal de Veradores

PREFEITURA MUNICIPAL DO CABO DE SANTO AGOSTINHO

Programa de Trabalho

2024

Unidade: 5103 SUPERINTENDÊNCIA DE PLANEJAMENTO E PROJETOS

Legislação: Lei Municipal nº 2.467, de 11/12/2008.

Finalidade: Gerenciar e executar a elaboração de projetos, orçamentos, especificações técnicas e cronogramas de obras; padronizar e normatizar tecnicamente todos os projetos desenvolvidos pela Municipalidade; manter acervo técnico e caderno de encargos atualizado, com todos os elementos que propiciem subsídios ao desenvolvimento de qualquer ação que requeira o conhecimento de estudos e projetos já executados ou em execução; analisar e desenvolver projetos oriundos de estudos preliminares efetuados pelos demais órgãos da municipalidade; e assessorar o Secretário Municipal de Planejamento e Meio Ambiente, na sua área de atuação.



**Município do Cabo de Santo Agostinho**Praça Praça Ministro André Cavalcante, s/n - Centro - 54.505-320 - Cabo de Santo Agostinho/ PE
CNPJ: 11.294.402/0001-62 Fone: 8135249020**Usuário:** Osman Bruno Rodrigues Ferreira
Chave de autenticação: 1983-6411-573**186**
Página
1 / 2**Programa de Trabalho de Governo****Período: Orçamento/2024 - Valores em R\$****Unidade gestora: 1 - Prefeitura Municipal do Cabo de Santo Agostinho****Unidade orçamentária: 5103 - SUPERINTENDÊNCIA DE PLANEJAMENTO E PROJETOS**

Código	Especificação	Não orçamentária	Operação especial	Projetos	Atividades	Total
4	Administração			70.000,00	600.000,00	670.000,00
4 122	Administração Geral			70.000,00	600.000,00	670.000,00
4 122 51	APOIO ADMINISTRATIVO ÀS AÇÕES DA SUPERINTENDÊNCIA DE PLANEJAMENTO E PROJETOS			70.000,00	600.000,00	670.000,00
4 122 51 1.208	APOIO ÀS AÇÕES DE INVESTIMENTO DA SUPERINTENDÊNCIA DE PLANEJAMENTO E PROJETOS			70.000,00		70.000,00
	Detalhamento/Sub-Ação					
	-AQUISIÇÃO DE EQUIPAMENTOS DE INFORMÁTICA; -AQUISIÇÃO DE GPS TOPOGRÁFICO GEODÉSICO; -AQUISIÇÃO DE MOBILIÁRIO; -AQUISIÇÃO DE VEÍCULOS; -EQUIPAMENTOS E MATERIAIS DIVERSOS.					
4 122 51 8.62	4.4.90.00 Aplicações Diretas			70.000,00		70.000,00
	APOIO AS AÇÕES DE MANUTENÇÃO DA GESTÃO ADMINISTRATIVA DA SUPERINTENDÊNCIA DE PLANEJAMENTO E PROJETOS				590.000,00	590.000,00
	Detalhamento/Sub-Ação					
	-CONTRATAÇÃO DE EMPRESA PARA SERVIÇOS GRÁFICOS, INCLUSIVE PLOTAGEM; -LOCAÇÃO DE EQUIPAMENTOS; -MATERIAL DE EXPEDIENTE; -AQUISIÇÃO DE LICENÇA DE AUTO CAD CIVIL, SKETCHUP E V-RAY; -ESTRUTURAR O ACERVO URBANÍSTICO ATRAVÉS DE AUTOMAÇÃO, PADRONIZAÇÃO E NORMATIZAÇÃO; -DEMAIS DESPESAS DESTINADAS AO CUSTEIO DA SUPERINTENDÊNCIA;					
4 122 51 8.282	3.1.90.00 Aplicações Diretas				510.000,00	510.000,00
	3.1.91.00 Aplicação Direta Decorrente de Operação entre Órgãos, Fundos e Entidades Integrantes dos Orçamentos Fiscal e da Seguridade Social				50.000,00	50.000,00
	3.3.90.00 Aplicações Diretas				30.000,00	30.000,00
	APOIO ÀS AÇÕES DE CUSTEIO DAS VERBAS INDENIZATÓRIAS				10.000,00	10.000,00
	-					
	3.3.90.00 Aplicações Diretas				10.000,00	10.000,00
15	Urbanismo				130.000,00	130.000,00
15 121	Planejamento e Orçamento				90.000,00	90.000,00
15 121 53	MELHORIA DA HABITABILIDADE				30.000,00	30.000,00
15 121 53 2.166	ELABORAÇÃO DE PLANOS DE URBANIZAÇÃO INTEGRADOS				30.000,00	30.000,00
	Detalhamento/Sub-Ação					
	-CONTRATAÇÃO DE EMPRESA ESPECIALIZADA PARA REVISÃO E COMPATIBILIZAÇÃO DAS LEGISLAÇÕES VIGENTES; E -CONTRATAÇÃO DE EMPRESA ESPECIALIZADA PARA ELABORAÇÃO DE PLANOS E URBANIZAÇÃO INTEGRADOS.					
15 121 122	3.3.90.00 Aplicações Diretas				30.000,00	30.000,00
15 121 122 2.372	HABITA CABO - CONSTRUINDO UM NOVO LAR				60.000,00	60.000,00
	ASSISTÊNCIA TÉCNICA PARA HABITAÇÃO DE INTERESSE SOCIAL				60.000,00	60.000,00
	ASSISTÊNCIA TÉCNICA PARA HABITAÇÃO DE INTERESSE SOCIAL					
	3.3.50.00 Transferências a Instituições Privadas sem Fins Lucrativos				20.000,00	20.000,00
	3.3.60.00 Transferências a Instituições Privadas com Fins Lucrativos				20.000,00	20.000,00
	3.3.90.00 Aplicações Diretas				20.000,00	20.000,00
15 127	Ordenamento Territorial				40.000,00	40.000,00
15 127 54	ELABORAÇÃO DE PROJETOS ESPECIAIS DE DESENVOLVIMENTO TERRITORIAL				40.000,00	40.000,00
15 127 54 2.165	ELABORAÇÃO DE PROJETOS ESPECIAIS DE DESENVOLVIMENTO TERRITORIAL				20.000,00	20.000,00
	Detalhamento/Sub-Ação					
	ELABORAR PROJETO DE ARQUITETURA, URBANISMO E ENGENHARIA; ACOMPANHAR E DÁ SUPORTE TÉCNICO NA ELABORAÇÃO DE PLANOS E PROJETOS;					

**Município do Cabo de Santo Agostinho**Praça Praça Ministro André Cavalcante, s/n - Centro - 54.505-320 - Cabo de Santo Agostinho/ PE
CNPJ: 11.294.402/0001-62 Fone: 8135249020Usuário: Osman Bruno Rodrigues Ferreira
Chave de autenticação: 1983-6411-573187
Página
2 / 2**Programa de Trabalho de Governo**

Período: Orçamento/2024 - Valores em R\$

Unidade orçamentária: **5103 - SUPERINTENDÊNCIA DE PLANEJAMENTO E PROJETOS**

Código	Especificação	Não orçamentária	Operação especial	Projetos	Atividades	Total
	SERVIÇOS GRÁFICOS NECESSÁRIOS À ELABORAÇÃO DE PLANO E PROJETOS; CONTRATAÇÃO DE CONSULTORIA; CONTRATAÇÃO DE EMPRESA ESPECIALIZADA PARA ELABORAÇÃO DE PLANOS DE URBANIZAÇÃO INTEGRADOS; CONTRATAÇÃO DE EMPRESA ESPECIALIZADA PARA PROJETOS DE ARQUITETURA, URBANISMO, ENGENHARIA E PROJETOS COMPLEMENTARES; CONTRATAÇÃO DE EMPRESA ESPECIALIZADA PARA LEVANTAMENTO CARTOGRÁFICO, ATUALIZAÇÃO DE MALHA TERRITORIAL E VETORIZAÇÃO DE PRODUTO DA ÁREA URBANA DO PRODUTO, ATRAVÉS DE ENTREGA DIGITAL EM AUTO CAD.					
15 127 54 2.373	3.3.90.00 Aplicações Diretas				20.000,00	20.000,00
	ELABORAÇÃO E ACOMPANHAMENTO DE PROJETOS, PROGRAMAS E VIABILIZAÇÃO DE INVESTIMENTOS				20.000,00	20.000,00
	ELABORAÇÃO E ACOMPANHAMENTO DE PROJETOS, PROGRAMAS E VIABILIZAÇÃO DE INVESTIMENTOS					
	3.3.90.00 Aplicações Diretas				20.000,00	20.000,00
16	Habitação				40.000,00	40.000,00
16 125	Normatização e Fiscalização				40.000,00	40.000,00
16 125 55	ELABORAÇÃO DE PLANOS E PROJETOS DE REGULARIZAÇÃO FUNDIÁRIA				40.000,00	40.000,00
16 125 55 2.167	ELABORAÇÃO DE PLANOS E PROJETOS DE REGULARIZAÇÃO FUNDIÁRIA				40.000,00	40.000,00
	-					
	3.3.90.00 Aplicações Diretas				40.000,00	40.000,00
Total da unidade orçamentária				70.000,00	770.000,00	840.000,00
Total da unidade gestora				70.000,00	770.000,00	840.000,00
Total geral				70.000,00	770.000,00	840.000,00

Entidades Consolidadas: Prefeitura Municipal do Cabo de Santo Agostinho, Fundo Municipal de Saúde do Cabo de Santo Agostinho, Faculdade de Ciências Humanas do Cabo de Santo Agostinho, Fundo Municipal de Assistência Social de Cabo de Santo Agostinho, Fundo Municipal de Desenvolvimento Social de Cabo de Santo Agostinho, FMDDCA - F. M. dos Direitos da Criança e Adolescente de Cabo de Santo Agostinho, CABOPREV - FUNDO PREVIDENCIÁRIO, CABOPREV - FUNDO FINANCEIRO, Câmara Municipal do Cabo de Santo Agostinho, TESTE, Câmara Municipal de Veradores

PREFEITURA MUNICIPAL DO CABO DE SANTO AGOSTINHO

Programa de Trabalho

2024

Unidade: 5104 FUNDO MUNICIPAL DE MEIO AMBIENTE

Legislação: Lei 2.317 de 16/01/2006

Finalidade: *Assegurar no âmbito do Cabo de Santo Agostinho, recursos financeiros necessários ao desenvolvimento das ações da política de meio ambiente, na forma da Lei Orgânica do Município e do Plano Diretor de Desenvolvimento*



**Município do Cabo de Santo Agostinho**Praça Praça Ministro André Cavalcante, s/n - Centro - 54.505-320 - Cabo de Santo Agostinho/ PE
CNPJ: 11.294.402/0001-62 Fone: 8135249020**Usuário:** Osman Bruno Rodrigues Ferreira
Chave de autenticação: 1875-5530-426

189

Página

1 / 1

Programa de Trabalho de Governo**Período: Orçamento/2024 - Valores em R\$****Unidade gestora: 1 - Prefeitura Municipal do Cabo de Santo Agostinho****Unidade orçamentária: 5104 - FUNDO MUNICIPAL DE MEIO AMBIENTE**

Código	Especificação	Não orçamentária	Operação especial	Projetos	Atividades	Total
18	Gestão Ambiental			5.000,00	795.000,00	800.000,00
18 122	Administração Geral			5.000,00	705.000,00	710.000,00
18 122 56	GESTÃO DO FUNDO MUNICIPAL DE MEIO AMBIENTE			5.000,00	705.000,00	710.000,00
18 122 56 1.155	APOIO ÀS AÇÕES DE INVESTIMENTO DO PROGRAMA GESTÃO DO FUNDO MUNICIPAL DE MEIO AMBIENTE			5.000,00		5.000,00
	AQUISIÇÃO DE EQUIPAMENTOS E ESTRUTURAÇÃO DO ÓRGÃO MUNICIPAL DE MEIO AMBIENTE - SEMA					
	4.4.90.00 Aplicações Diretas			5.000,00		5.000,00
18 122 56 2.256	APOIO ÀS AÇÕES DE MANUTENÇÃO DO PROGRAMA GESTÃO DO FUNDO MUNICIPAL DE MEIO AMBIENTE				705.000,00	705.000,00
	Detalhamento/Sub-Ação					
	-PROJETO DE PESQUISA E PRESERVAÇÃO AMBIENTAL;					
	-PROMOÇÃO DE ESTUDOS E PESQUISAS NA ÁREA DE PRESERVAÇÃO DO MEIO AMBIENTE;					
	-APOIO ÀS ATIVIDADES DO CONSELHO MUNICIPAL DE DEFESA DO MEIO AMBIENTE CONDEMA, NO TOCANTE A RECURSOS HUMANOS E MATERIAIS;					
	-REALIZAÇÃO DE CAMPANHAS EDUCATIVAS, PROGRAMAS DE TREINAMENTO E FORMAÇÃO DE RECURSOS HUMANOS, SEMINÁRIOS E EVENTOS QUE VISEM A POLÍTICA MUNICIPAL DE MEIO AMBIENTE;					
	-FINANCIAR CUSTOS REFERENTES À PARTICIPAÇÃO EM EVENTOS E VISITAS TÉCNICAS E AFINS;					
	-CUSTOS DE ANUIDADE COM SERVIÇOS DE CONSULTA E ATUALIZAÇÃO DA LEGISLAÇÃO EM ÓRGÃO AFINS;					
	-ESTRUTURAÇÃO DO ÓRGÃO MUNICIPAL DE MEIO AMBIENTE NO TOCANTE AO LICENCIAMENTO AMBIENTAL;					
	-OUTRAS ATIVIDADES PERTINENTES À ATUAÇÃO DO ÓRGÃO GESTOR E DO CONDEMA NA FORMA DE LEGISLAÇÃO VIGENTE;					
	3.3.50.00 Transferências a Instituições Privadas sem Fins Lucrativos				700.000,00	700.000,00
	3.3.90.00 Aplicações Diretas				5.000,00	5.000,00
18 541	Preservação e Conservação Ambiental				90.000,00	90.000,00
18 541 14	CABO RESPIRAR MELHOR				90.000,00	90.000,00
18 541 14 2.368	APOIO ÀS AÇÕES DE MANUTENÇÃO DO PROGRAMA CABO RESPIRAR MELHOR				90.000,00	90.000,00
	Detalhamento/Sub-Ação					
	- AQUISIÇÃO DE MUDAS PARA DISTRIBUIR COM OS MUNICÍPIOS;					
	- AQUISIÇÃO DE MUDAS PARA REFLORESTAMENTO;					
	- CUSTEAR AS DESPESAS ACESSÓRIAS DO PROGRAMA CABO RESPIRAR MELHOR.					
	3.3.90.00 Aplicações Diretas				90.000,00	90.000,00
	Total da unidade orçamentária			5.000,00	795.000,00	800.000,00
	Total da unidade gestora			5.000,00	795.000,00	800.000,00
	Total geral			5.000,00	795.000,00	800.000,00

Entidades Consolidadas: Prefeitura Municipal do Cabo de Santo Agostinho, Fundo Municipal de Saúde do Cabo de Santo Agostinho, Faculdade de Ciências Humanas do Cabo de Santo Agostinho, Fundo Municipal de Assistência Social de Cabo de Santo Agostinho, Fundo Municipal de Desenvolvimento Social de Cabo de Santo Agostinho, FMDDCA - F. M. dos Direitos da Criança e Adolescente de Cabo de Santo Agostinho, CABOPREV - FUNDO PREVIDENCIÁRIO, CABOPREV - FUNDO FINANCEIRO, Câmara Municipal do Cabo de Santo Agostinho, TESTE, Câmara Municipal de Veradores

**SECRETARIA MUNICIPAL DE GOVERNO E ORÇAMENTO
PARTICIPATIVO**

A handwritten mark or signature in the bottom right corner of the page, consisting of a vertical line with a curved top and a small horizontal stroke.

PREFEITURA MUNICIPAL DO CABO DE SANTO AGOSTINHO

Programa de Trabalho 2024

Unidade: 6100 GABINETE DO SECRETÁRIO MUNICIPAL DE GOVERNO E ORÇAMENTO PARTICIPATIVO

Legislação: Leis Municipais nº 1.938, de 28/09/2001; 2.046, de 06/03/2003; 2.277, de 26/10/2005; 2.410, de 12/09/2007; 2.467, de 11/12/2008 e 2.610, de 29/12/2010.

Finalidade: Coordenar os mecanismos institucionais de democratização da gestão pública; planejar, propor, fiscalizar sobre a receita e as despesas do Orçamento do Município; orientar a elaboração do Regimento Interno que regulamentará o projeto do Orçamento Participativo, definindo sua composição, vinculação dos membros, atribuições, critérios para a eleição dos conselheiros, seus direitos e deveres; coordenar as relações entre a Administração Municipal e a Sociedade Civil organizada; coordenar e promover a representação social e de política governamental do Município, sob orientação do Prefeito; assistir ao Prefeito em suas relações com o Poder Legislativo e com outras instituições públicas e privadas; e assistir ao Prefeito, aos Secretários e demais autoridades na elaboração, formalização e publicação dos atos administrativos.



**Município do Cabo de Santo Agostinho**Praça Praça Ministro André Cavalcante, s/n - Centro - 54.505-320 - Cabo de Santo Agostinho/ PE
CNPJ: 11.294.402/0001-62 Fone: 8135249020Usuário: Osman Bruno Rodrigues Ferreira
Chave de autenticação: 1758-3366-341192
Página
1 / 1**Programa de Trabalho de Governo**

Período: Orçamento/2024 - Valores em R\$

Unidade gestora: **1 - Prefeitura Municipal do Cabo de Santo Agostinho**Unidade orçamentária: **6100 - GABINETE DO SECRETÁRIO MUNICIPAL DE GOVERNO E ORÇAMENTO PARTICIPATIVO**

Código	Especificação	Não orçamentária	Operação especial	Projetos	Atividades	Total
4	Administração			10.000,00	1.664.000,00	1.674.000,00
4 121	Planejamento e Orçamento				100.000,00	100.000,00
4 121 57	GESTÃO DA POLÍTICA GOVERNAMENTAL				100.000,00	100.000,00
4 121 57 2.64	IMPLANTAR AÇÕES DE PLANEJAMENTO ESTRATÉGICO E MONITORAMENTO				100.000,00	100.000,00
	Detalhamento/Sub-Ação					
	ASSESSORAR AS AÇÕES DE GOVERNO					
	3.3.90.00 Aplicações Diretas				100.000,00	100.000,00
4 122	Administração Geral			10.000,00	1.564.000,00	1.574.000,00
4 122 58	APOIO ADMINISTRATIVO ÀS AÇÕES DO GABINETE DO SECRETÁRIO MUNICIPAL DE GOVERNO E ORÇAMENTO PARTICIPATIVO			10.000,00	1.564.000,00	1.574.000,00
4 122 58 1.154	APOIO AS AÇÕES DE INVESTIMENTO DA GESTÃO ADMINISTRATIVA DO GABINETE DO SECRETÁRIO MUNICIPAL DE GOVERNO E ORÇAMENTO PARTICIPATIVO			10.000,00		10.000,00
	-					
	4.4.90.00 Aplicações Diretas			10.000,00		10.000,00
4 122 58 8.140	APOIO AS AÇÕES DE MANUTENÇÃO DA GESTÃO ADMINISTRATIVA DO GABINETE DO SECRETÁRIO MUNICIPAL DE GOVERNO E ORÇAMENTO PARTICIPATIVO				778.000,00	778.000,00
	Detalhamento/Sub-Ação					
	MANTER AS ATIVIDADES ADMINISTRATIVAS DO ÓRGÃO					
	3.1.90.00 Aplicações Diretas				764.000,00	764.000,00
	3.1.91.00 Aplicação Direta Decorrente de Operação entre Órgãos, Fundos e Entidades Integrantes dos Orçamentos Fiscal e da Seguridade Social				4.000,00	4.000,00
	3.3.90.00 Aplicações Diretas				10.000,00	10.000,00
4 122 58 8.260	APOIO AS AÇÕES PARA O CUSTEIO DAS VERBAS INDENIZATÓRIAS				786.000,00	786.000,00
	-					
	3.3.90.00 Aplicações Diretas				786.000,00	786.000,00
Total da unidade orçamentária				10.000,00	1.664.000,00	1.674.000,00
Total da unidade gestora				10.000,00	1.664.000,00	1.674.000,00
Total geral				10.000,00	1.664.000,00	1.674.000,00

Entidades Consolidadas: Prefeitura Municipal do Cabo de Santo Agostinho, Fundo Municipal de Saúde do Cabo de Santo Agostinho, Faculdade de Ciências Humanas do Cabo de Santo Agostinho, Fundo Municipal de Assistência Social de Cabo de Santo Agostinho, Fundo Municipal de Desenvolvimento Social de Cabo de Santo Agostinho, FMDDCA - F. M. dos Direitos da Criança e Adolescente de Cabo de Santo Agostinho, CABOPREV - FUNDO PREVIDENCIÁRIO, CABOPREV - FUNDO FINANCEIRO, Câmara Municipal do Cabo de Santo Agostinho, TESTE, Câmara Municipal de Veradores

PREFEITURA MUNICIPAL DO CABO DE SANTO AGOSTINHO

Programa de Trabalho

2024

Unidade: 6101 SECRETARIA EXECUTIVA DO ORÇAMENTO PARTICIPATIVO

Legislação: Leis Municipais nº 2.467, de 11/12/2008; 2.610, de 29/12/2010; 2.783, de 25/04/2011; e 2.791, de 01/06/2011.

Finalidade: Garantir a participação popular na priorização e execução da ação governamental, competindo-lhe: coordenar e articular, em cada região administrativa do Município, a mobilização das comunidades organizadas para a participação nas discussões do Orçamento Participativo; organizar e coordenar o funcionamento dos Fóruns Temáticos e a realização das Reuniões Plenárias Regionais do Ciclo do Orçamento Participativo; promover a elaboração e acompanhar a execução do Plano de Investimentos Regionalizado, em conformidade com as definições ocorridas no Ciclo do Orçamento Participativo; e desenvolver outras atividades correlatas.



**Município do Cabo de Santo Agostinho**Praça Praça Ministro André Cavalcante, s/n - Centro - 54.505-320 - Cabo de Santo Agostinho/ PE
CNPJ: 11.294.402/0001-62 Fone: 8135249020Usuário: Osman Bruno Rodrigues Ferreira
Chave de autenticação: 1828-3834-535

194

Página

1 / 2

Programa de Trabalho de Governo

Período: Orçamento/2024 - Valores em R\$

Unidade gestora: **1 - Prefeitura Municipal do Cabo de Santo Agostinho**Unidade orçamentária: **6101 - SECRETARIA EXECUTIVA DO ORÇAMENTO PARTICIPATIVO**

Código	Especificação	Não orçamentária	Operação especial	Projetos	Atividades	Total
4	Administração			10.000,00	790.000,00	800.000,00
4 121	Planejamento e Orçamento			5.000,00	77.000,00	82.000,00
4 121 60	PARTICIPA CABO			5.000,00	77.000,00	82.000,00
4 121 60 1.156	CICLO DO ORÇAMENTO PARTICIPATIVO - PARTICIPA CABO DIGITAL			5.000,00		5.000,00
-						
4 121 60 2.120	4.4.90.00 Aplicações Diretas CICLO DO ORÇAMENTO PARTICIPATIVO - PARTICIPA CABO			5.000,00	72.000,00	77.000,00
	Detalhamento/Sub-Ação COORDENAR OS FÓRUMS MICRORREGIONAIS E TEMÁTICOS REALIZAR PLENÁRIAS MICRORREGIONAIS E TEMÁTICAS E CREDENCIAMENTO REGIONALIZADO DE AÇÕES REALIZAR CONSTRUÇÃO E APRESENTAÇÃO DA METODOLOGIA DO ORÇAMENTO PARTICIPATIVO REALIZAR DIVULGAÇÃO DO CICLO DO ORÇAMENTO AMPLIAR AS ATIVIDADES DE ESCUTA REGIONALIZADAS IMPLANTAR CONSELHOS DE DESENVOLVIMENTO LOCAL - CDL					
4 121 60 2.121	3.3.90.00 Aplicações Diretas COORDENAÇÃO DO PLANO DE INVESTIMENTO REGIONALIZADO (PIR/OP) A CARGO DAS SECRETARIAS MUNICIPAIS				72.000,00	72.000,00
	Detalhamento/Sub-Ação COORDENAR E ACOMPANHAR A EXECUÇÃO DAS AÇÕES PRIORIZADAS NO ORÇAMENTO PARTICIPATIVO				5.000,00	5.000,00
4 122	3.3.90.00 Aplicações Diretas Administração Geral			5.000,00	713.000,00	718.000,00
4 122 61	CONSTRUINDO UMA NOVA GESTÃO PARTICIPATIVA				5.000,00	5.000,00
4 122 61 2.122	APOIO ÀS COMISSÕES, FUNDOS, CONSELHOS MUNICIPAIS VINCULADOS AO ÓRGÃO E ENTIDADES POPULARES				5.000,00	5.000,00
	Detalhamento/Sub-Ação APOIAR E MANTER AS ATIVIDADES DO CONSELHO MUNICIPAL DO ORÇAMENTO PARTICIPATIVO - COP PROMOVER FORMAÇÃO CONTINUADA DOS DELEGADOS (AS) DO ORÇAMENTO PARTICIPATIVO				5.000,00	5.000,00
4 122 62	3.3.90.00 Aplicações Diretas APOIO ADMINISTRATIVO ÀS AÇÕES DA SECRETARIA EXECUTIVA DO ORÇAMENTO PARTICIPATIVO			5.000,00	708.000,00	713.000,00
4 122 62 1.158	APOIO AS AÇÕES DE INVESTIMENTO DA SECRETARIA EXECUTIVA DO PARTICIPA CABO			5.000,00		5.000,00
-						
4 122 62 8.200	4.4.90.00 Aplicações Diretas APOIO AS AÇÕES DE MANUTENÇÃO DA GESTÃO ADMINISTRATIVA DA SECRETARIA EXECUTIVA DO PARTICIPA CABO			5.000,00	318.000,00	323.000,00
	Detalhamento/Sub-Ação MANTER AS ATIVIDADES DA SECRETARIA.					
	3.1.90.00 Aplicações Diretas				300.000,00	300.000,00
	3.1.91.00 Aplicação Direta Decorrente de Operação entre Órgãos, Fundos e Entidades Integrantes dos Orçamentos Fiscal e da Seguridade Social				8.000,00	8.000,00
	3.3.90.00 Aplicações Diretas				10.000,00	10.000,00
4 122 62 8.261	APOIO AS AÇÕES PARA O CUSTEIO DAS VERBAS INDENIZATÓRIAS				390.000,00	390.000,00
-						
	3.3.90.00 Aplicações Diretas				390.000,00	390.000,00
Total da unidade orçamentária				10.000,00	790.000,00	800.000,00
Total da unidade gestora				10.000,00	790.000,00	800.000,00

**Município do Cabo de Santo Agostinho**Praça Praça Ministro André Cavalcante, s/n - Centro - 54.505-320 - Cabo de Santo Agostinho/ PE
CNPJ: 11.294.402/0001-62 Fone: 8135249020

Usuário: Osman Bruno Rodrigues Ferreira

Chave de autenticação: 1828-3834-535

195

Página

2 / 2

Programa de Trabalho de Governo

Período: Orçamento/2024 - Valores em R\$

Unidade orçamentária: 6101 - SECRETARIA EXECUTIVA DO ORÇAMENTO PARTICIPATIVO

Código	Especificação	Não orçamentária	Operação especial	Projetos	Atividades	Total
				10.000,00	790.000,00	800.000,00
			Total geral			

Entidades Consolidadas: Prefeitura Municipal do Cabo de Santo Agostinho, Fundo Municipal de Saúde do Cabo de Santo Agostinho, Faculdade de Ciências Humanas do Cabo de Santo Agostinho, Fundo Municipal de Assistência Social de Cabo de Santo Agostinho, Fundo Municipal de Desenvolvimento Social de Cabo de Santo Agostinho, FMDDCA - F. M. dos Direitos da Criança e Adolescente de Cabo de Santo Agostinho, CABOPREV - FUNDO PREVIDENCIÁRIO, CABOPREV - FUNDO FINANCEIRO, Câmara Municipal do Cabo de Santo Agostinho, TESTE, Câmara Municipal de Veradores

PREFEITURA MUNICIPAL DO CABO DE SANTO AGOSTINHO

Programa de Trabalho 2024

Unidade: 60103 SECRETARIA EXECUTIVA DE ARTICULAÇÃO POLÍTICA

Legislação: Lei Municipal nº 3.853, de 02/06/2023.

Finalidade: Art. 3º São atribuições da Secretaria Executiva de Articulação Política - SEAP:

I - assistir tecnicamente ao Secretário Municipal do Governo e Orçamento Participativo na condução e coordenação da articulação política do Poder Executivo Municipal com os diversos segmentos da sociedade civil;

II - promover ações de integração das comunidades organizadas do Município do Cabo de Santo Agostinho no processo de gestão pública e de convivência social;

III - atuar diretamente na mobilização necessária à participação dos munícipes no Orçamento Participativo, em apoio ao Gabinete do Secretário Municipal de Governo e Orçamento Participativo.

IV - Coordenar atividades de apoio às ações do Governo Municipal, oferecendo suporte à sua ação junto ao Poder Legislativo Municipal;

V - Gerenciar o atendimento aos pedidos de informação do Poder Legislativo e de outras comunicações interinstitucionais;

VI - Acompanhar o cenário político, subsidiando os processos decisórios da Administração;

VII - Promover a articulação institucional entre o Executivo Municipal e o Poder Legislativo, as esferas estadual e federal de governo, municípios, entidades da sociedade civil, e Conselhos instituídos por Lei, com atuação em áreas temáticas ou setoriais das políticas públicas ;

VIII - Acompanhar e estimular o fortalecimento dos Conselhos e Fóruns municipais mediante promoção de ações de formação e valorização.



**Município do Cabo de Santo Agostinho**Praça Praça Ministro André Cavalcante, s/n - Centro - 54.505-320 - Cabo de Santo Agostinho/ PE
CNPJ: 11.294.402/0001-62 Fone: 8135249020Usuário: Osman Bruno Rodrigues Ferreira
Chave de autenticação: 2051-8399-257

197

Página

1 / 1

Programa de Trabalho de Governo

Período: Orçamento/2024 - Valores em R\$

Unidade gestora: **1 - Prefeitura Municipal do Cabo de Santo Agostinho**Unidade orçamentária: **6103 - SECRETARIA EXECUTIVA DE ARTICULAÇÃO POLÍTICA**

Código	Especificação	Não orçamentária	Operação especial	Projetos	Atividades	Total
4	Administração			10.000,00	866.000,00	876.000,00
4 121	Planejamento e Orçamento				50.000,00	50.000,00
4 121 63	ARTICULAÇÃO POLÍTICA				50.000,00	50.000,00
4 121 63 2.65	ARTICULAÇÃO POLÍTICA MUNICIPAL				50.000,00	50.000,00
	Detalhamento/Sub-Ação					
	ARTICULAÇÃO COM A CÂMARA MUNICIPAL					
	REALIZAR AÇÕES VOLTADAS À ARTICULAÇÃO EXTERNA					
	3.3.90.00 Aplicações Diretas				50.000,00	50.000,00
4 122	Administração Geral			10.000,00	816.000,00	826.000,00
4 122 10060	APOIO ADMINISTRATIVO ÀS AÇÕES DA SECRETARIA EXECUTIVA DE ARTICULAÇÃO POLÍTICA			10.000,00	816.000,00	826.000,00
4 122 10060 1.391	APOIO AS AÇÕES DE INVESTIMENTO DA GESTÃO ADMINISTRATIVA DA SECRETARIA EXECUTIVA DE ARTICULAÇÃO POLÍTICA			10.000,00		10.000,00
	-					
	4.4.90.00 Aplicações Diretas			10.000,00		10.000,00
4 122 10060 8.242	APOIO AS AÇÕES DE MANUTENÇÃO DA GESTÃO ADMINISTRATIVA DA SECRETARIA DE ARTICULAÇÃO POLÍTICA				361.000,00	361.000,00
	Detalhamento/Sub-Ação					
	MANTER AS ATIVIDADES ADMINISTRATIVAS DO ÓRGÃO.					
	3.1.90.00 Aplicações Diretas				297.000,00	297.000,00
	3.1.91.00 Aplicação Direta Decorrente de Operação entre Órgãos, Fundos e Entidades Integrantes dos Orçamentos Fiscal e da Seguridade Social				5.000,00	5.000,00
	3.3.90.00 Aplicações Diretas				59.000,00	59.000,00
4 122 10060 8.244	APOIO ÀS AÇÕES DE CUSTEIO DAS VERBAS INDENIZATÓRIAS				455.000,00	455.000,00
	-					
	3.3.90.00 Aplicações Diretas				455.000,00	455.000,00
	Total da unidade orçamentária			10.000,00	866.000,00	876.000,00
	Total da unidade gestora			10.000,00	866.000,00	876.000,00
	Total geral			10.000,00	866.000,00	876.000,00

Entidades Consolidadas: Prefeitura Municipal do Cabo de Santo Agostinho, Fundo Municipal de Saúde do Cabo de Santo Agostinho, Faculdade de Ciências Humanas do Cabo de Santo Agostinho, Fundo Municipal de Assistência Social de Cabo de Santo Agostinho, Fundo Municipal de Desenvolvimento Social de Cabo de Santo Agostinho, FMDDCA - F. M. dos Direitos da Criança e Adolescente de Cabo de Santo Agostinho, CABOPREV - FUNDO PREVIDENCIÁRIO, CABOPREV - FUNDO FINANCEIRO, Câmara Municipal do Cabo de Santo Agostinho, TESTE, Câmara Municipal de Veradores

A small, handwritten mark or signature in black ink, consisting of a vertical line with a loop at the top and a small flourish on the left side.

SECRETARIA MUNICIPAL DE INFRAESTRUTURA

PREFEITURA MUNICIPAL DO CABO DE SANTO AGOSTINHO

Programa de Trabalho 2024

Unidade: 7100 GABINETE DO SECRETÁRIO MUNICIPAL DE INFRAESTRUTURA

Legislação: Leis Municipais nº 1.758, de 10/01/1997; 1.924, de 29/12/2000; 1.938, de 28/09/2001; 2.046, de 06/03/2003; 2.277, de 26/10/2005; 2.410, de 12/09/2007; 2.467; de 11/12/2008 e 2.610, de 29/12/2010.

Finalidade: Exercer as atividades de implantação, controle e manutenção da limpeza pública; proceder à implantação, conservação e manutenção da rede de macro e micro drenagem; construir, reformar e ampliar prédios, bem como mercados, feiras, cemitérios, ruas, logradouros, galerias, avenidas, estradas municipais, áreas verdes, praças, parques e jardins; executar ou supervisionar as obras realizadas por órgãos públicos estaduais ou federais em convênio com a Prefeitura; executar os projetos concernentes às ações de habitação, abastecimento d'água, saneamento básico e contenção de encostas; atender às demandas essenciais da população relacionadas com o abastecimento d'água, priorizando as necessidades das comunidades de baixa renda e os programas de interiorização.



**Município do Cabo de Santo Agostinho**Praça Praça Ministro André Cavalcante, s/n - Centro - 54.505-320 - Cabo de Santo Agostinho/ PE
CNPJ: 11.294.402/0001-62 Fone: 8135249020**Usuário:** Osman Bruno Rodrigues Ferreira
Chave de autenticação: 1646-6645-591**200**
Página
1 / 1**Programa de Trabalho de Governo****Período: Orçamento/2024 - Valores em R\$****Unidade gestora: 1 - Prefeitura Municipal do Cabo de Santo Agostinho****Unidade orçamentária: 7100 - GABINETE DO SECRETÁRIO MUNICIPAL DE INFRAESTRUTURA**

Código	Especificação	Não orçamentária	Operação especial	Projetos	Atividades	Total
4	Administração				1.733.000,00	1.733.000,00
4 122	Administração Geral				1.733.000,00	1.733.000,00
4 122 65	APOIO ADMINISTRATIVO ÀS AÇÕES DO GABINETE DO SECRETÁRIO MUNICIPAL DE INFRAESTRUTURA				1.733.000,00	1.733.000,00
4 122 65 8.70	APOIO AS AÇÕES DE MANUTENÇÃO DA GESTÃO ADMINISTRATIVA DO GABINETE DO SECRETÁRIO MUNICIPAL DE INFRAESTRUTURA				1.263.000,00	1.263.000,00
-						
	3.1.90.00 Aplicações Diretas				1.158.000,00	1.158.000,00
	3.1.91.00 Aplicação Direta Decorrente de Operação entre Órgãos, Fundos e Entidades Integrantes dos Orçamentos Fiscal e da Seguridade Social				55.000,00	55.000,00
	3.3.90.00 Aplicações Diretas				50.000,00	50.000,00
4 122 65 8.87	APOIO AS AÇÕES DE MANUTENÇÃO DA GESTÃO ADMINISTRATIVA DA SUPERINTENDÊNCIA DE HABITAÇÃO				50.000,00	50.000,00
-						
	4.4.90.00 Aplicações Diretas				50.000,00	50.000,00
4 122 65 8.264	APOIO AS AÇÕES PARA O CUSTEIO DAS VERBAS INDENIZATÓRIAS				420.000,00	420.000,00
...						
	3.3.90.00 Aplicações Diretas				420.000,00	420.000,00
Total da unidade orçamentária					1.733.000,00	1.733.000,00
Total da unidade gestora					1.733.000,00	1.733.000,00
Total geral					1.733.000,00	1.733.000,00

Entidades Consolidadas: Prefeitura Municipal do Cabo de Santo Agostinho, Fundo Municipal de Saúde do Cabo de Santo Agostinho, Faculdade de Ciências Humanas do Cabo de Santo Agostinho, Fundo Municipal de Assistência Social de Cabo de Santo Agostinho, Fundo Municipal de Desenvolvimento Social de Cabo de Santo Agostinho, FMDDCA - F. M. dos Direitos da Criança e Adolescente de Cabo de Santo Agostinho, CABOPREV - FUNDO PREVIDENCIÁRIO, CABOPREV - FUNDO FINANCEIRO, Câmara Municipal do Cabo de Santo Agostinho, TESTE, Câmara Municipal de Veradores

PREFEITURA MUNICIPAL DO CABO DE SANTO AGOSTINHO

Programa de Trabalho

2024

Unidade: 7101 SECRETARIA EXECUTIVA DE OBRAS PÚBLICAS

Legislação: Leis Municipais nº 1.758, de 10/01/1997; 1.924, de 29/12/2000; 1.938, de 28/09/2001; 2.046, de 06/03/2003; 2.277, de 26/10/2005; 2.410, de 12/09/2007 e 2.467, de 11/12/2008.

Finalidade: Gerenciar e executar a elaboração de projetos, orçamentos e especificações técnicas e cronogramas de obras; levantar e fornecer elementos técnicos para a realização de processos licitatórios; coordenar obras públicas, empreitadas de médio e grande porte; orientar e fiscalizar obras públicas executadas por terceiros; gerenciar contratos de obras por meio de controle dos cronogramas físico-financeiros; fiscalizar a execução e medições das obras; efetuar vistorias e emitir laudos técnicos relativos a obras ou interferências em áreas de uso público, inclusive as de energia elétrica; e assessorar o Secretário Municipal de Infraestrutura, na sua área de atuação.



**Município do Cabo de Santo Agostinho**Praça Praça Ministro André Cavalcante, s/n - Centro - 54.505-320 - Cabo de Santo Agostinho/ PE
CNPJ: 11.294.402/0001-62 Fone: 8135249020Usuário: Osman Bruno Rodrigues Ferreira
Chave de autenticação: 1361-5295-333

202

Página

1 / 2

Programa de Trabalho de Governo**Período: Orçamento/2024 - Valores em R\$****Unidade gestora: 1 - Prefeitura Municipal do Cabo de Santo Agostinho****Unidade orçamentária: 7101 - SECRETARIA EXECUTIVA DE OBRAS PÚBLICAS**

Código	Especificação	Não orçamentária	Operação especial	Projetos	Atividades	Total
4	Administração		22.700.000,00		1.323.000,00	24.023.000,00
4 122	Administração Geral		22.700.000,00		1.323.000,00	24.023.000,00
4 122 67	APOIO ADMINISTRATIVO AS AÇÕES DA SECRETARIA EXECUTIVA DE OBRAS PÚBLICAS		22.700.000,00		1.323.000,00	24.023.000,00
4 122 67 0.1001	AMORTIZAÇÃO DE OPERAÇÃO DE CRÉDITO		22.700.000,00			22.700.000,00
-						
	3.2.90.00 Aplicações Diretas		11.450.000,00			11.450.000,00
	4.6.90.00 Aplicações Diretas		11.250.000,00			11.250.000,00
4 122 67 8.80	APOIO AS AÇÕES DE MANUTENÇÃO DA GESTÃO ADMINISTRATIVA DA SECRETARIA EXECUTIVA DE OBRAS PÚBLICAS				723.000,00	723.000,00
-						
	3.1.90.00 Aplicações Diretas				600.000,00	600.000,00
	3.1.91.00 Aplicação Direta Decorrente de Operação entre Órgãos, Fundos e Entidades Integrantes dos Orçamentos Fiscal e da Seguridade Social				43.000,00	43.000,00
	3.3.90.00 Aplicações Diretas				80.000,00	80.000,00
4 122 67 8.268	APOIO ÀS AÇÕES DE CUSTEIO DAS VERBAS INDENIZATÓRIAS				600.000,00	600.000,00
-						
	3.3.90.00 Aplicações Diretas				600.000,00	600.000,00
15	Urbanismo			21.475.000,00		21.475.000,00
15 451	Infra-Estrutura Urbana			21.475.000,00		21.475.000,00
15 451 68	"ORLA"			5.000.000,00		5.000.000,00
15 451 68 3.36	IMPLEMENTAR AÇÕES DE MELHORAMENTO DOS ACESSOS VIÁRIOS A ORLA			5.000.000,00		5.000.000,00
-						
	4.4.90.00 Aplicações Diretas			5.000.000,00		5.000.000,00
15 451 69	URBANIZAÇÃO			130.000,00		130.000,00
15 451 69 3.144	CONSTRUIR E EQUIPAR PRAÇAS E PARQUES			130.000,00		130.000,00
	Detalhamento/Sub-Ação					
	-CONSTRUIR E EQUIPAR PRAÇAS E PARQUES;					
	-CONCLUIR AS OBRAS AO REDOR DA ESCOLA TÉCNICA LUIZ ALVES LACERDA DESTE MUNICÍPIO;					
	-REFORMA E AMPLIAÇÃO DO TEATRO BARRETO JUNIOR DESTE MUNICÍPIO.					
	-CONSTRUIR A PISTA DE COOPER DO ENGENHO MATAS					
	-CONSTRUIR E EQUIPAR PRAÇAS E PARQUES (EMENDA IMPOSITIVA Nº 45)					
	4.4.90.00 Aplicações Diretas			130.000,00		130.000,00
15 451 70	MELHORIA DE VIAS PÚBLICAS			12.345.000,00		12.345.000,00
15 451 70 3.38	PAVIMENTAÇÃO E DRENAGEM DAS VIAS PÚBLICAS			12.345.000,00		12.345.000,00
	Detalhamento/Sub-Ação					
	- MELHORIA DAS VIAS PÚBLICAS					
	INICIATIVA: MELHORIA DAS VIAS PÚBLICAS (PAVIMENTAÇÃO, DRENAGEM, SINALIZAÇÃO E CONSTRUÇÃO DE CALÇADAS).					
	DESCRIÇÃO: PAVIMENTAÇÃO DAS PRINCIPAIS VIAS PÚBLICAS DO MUNICÍPIO.					
	-PAVIMENTAÇÃO E CONTENÇÃO DE ENCOSTAS EM RUAS DO ALTO DO COLÉGIO, GARAPU, LOT. 01 E 02 E ANEL VIÁRIO 10, TRECHO DA RUA 15 A 15A;					
	-PAVIMENTAÇÃO DE RUAS: ACESSO A ESCOLA SÃO FRANCISCO/CHARNEQUINHA; LOT. ILHA 18A, 19, 21, 23, 24, 26 E 30; ANEL VIÁRIO 10; TRECHO GARAPU 02; ANEL VIÁRIO 11; PIRAPAMA E PRAÇA; RUA 70 E OUTRAS EM SÃO FRANCISCO;					
	-PAVIMENTAÇÃO DO ANEL VIÁRIO 03 (GAIBU) E ENSEADA VT1 E COM A VC3;					
	-PAVIMENTAÇÃO DA RUA 1, POR TRÁS DO MEDRADO NA CHANECA;					
	-PAVIMENTAÇÃO DA RUA DA GUAREBAS, NA CHARNEQUINHA;					
	-PAVIMENTAÇÃO DA RUA DO CARECÃO, CHARNECA - ROSA DOS VENTOS;					

**Município do Cabo de Santo Agostinho**Praça Praça Ministro André Cavalcante, s/n - Centro - 54.505-320 - Cabo de Santo Agostinho/ PE
CNPJ: 11.294.402/0001-62 Fone: 8135249020Usuário: Osman Bruno Rodrigues Ferreira
Chave de autenticação: 1361-5295-333203
Página
2 / 2**Programa de Trabalho de Governo**

Período: Orçamento/2024 - Valores em R\$

Unidade orçamentária: 7101-SECRETARIA EXECUTIVA DE OBRAS PÚBLICAS

Código	Especificação	Não orçamentária	Operação especial	Projetos	Atividades	Total
	-PAVIMENTAÇÃO, DRENAGEM, SINALIZAÇÃO E CONSTRUÇÃO DE CALÇADAS DAS RUAS: BAIRRO GARAPÚ; -PAVIMENTAÇÃO, DRENAGEM, SINALIZAÇÃO E CONSTRUÇÃO DE CALÇADAS DA VIA PRINCIPAL DE ACESSO AO ENGENHO ALGODOAIS; -PAVIMENTAÇÃO DA VIA PRINCIPAL DE ACESSO A COMUNIDADE QUILOMBOLA ONZE NEGRAS DO ENGENHO TRAPICHE, LOTEAMENTO ENGENHO TRAPICHE; -PAVIMENTAÇÃO, DRENAGEM, SINALIZAÇÃO E CONSTRUÇÃO DE CALÇADAS DA RUA DO PROFESSOR LEVI PAULINO DOS SANTOS NO BAIRRO DE JARDIM INÁCIO; -PAVIMENTAÇÃO, DRENAGEM, SINALIZAÇÃO E CONSTRUÇÃO DE CALÇADAS DA RUA DO JUNCO NA VILA SOCIAL; -PAVIMENTAÇÃO E DRENAGEM DO ACESSO PRINCIPAL DA PRAIA DO XARÉU; -PAVIMENTAÇÃO E DRENAGEM DO ACESSO PRINCIPAL DA RUA DOS QUILOMBOS; -PAVIMENTAÇÃO E DRENAGEM DO ACESSO PRINCIPAL DA COMUNIDADE NOVA VILA ESPERANÇA; -PAVIMENTAÇÃO E DRENAGEM DA RUA MÉRICA CRISTINA E LIMA SILVA NO JARDIM SANTO INÁCIO; -PAVIMENTAÇÃO E DRENAGEM DA RUA SEBASTIANA MARIA DE SANTANA NO JARDIM SANTO INÁCIO; -PAVIMENTAÇÃO E DRENAGEM DA RUA OSVALDO CASIMIRO DA SILVA JARDIM SANTO ANTÔNIO; -PAVIMENTAÇÃO E DRENAGEM DA RUA VEREADOR BENEDITO ALVES DOS SANTOS NO JARDIM SANTO INÁCIO; -PAVIMENTAÇÃO E DRENAGEM DA RUA FERNANDO LUIZ FÉLIX DE OLIVEIRA NO JARDIM SANTO INÁCIO; -PAVIMENTAÇÃO DA ENTRADA DA COMUNIDADE DE NOVA PONTE EM PONTE DOS CARVALHOS. -PAVIMENTAÇÃO DA ENTRADA DA RUA DO AREAL EM PONTEZINHA. -PAVIMENTAÇÃO DA PRIMEIRA TRAVESSA DA MATRIZ EM PONTEZINHA. -PAVIMENTAÇÃO DA SEGUNDA TRAVESSA DA MATRIZ EM PONTEZINHA. -PAVIMENTAÇÃO DA TERCEIRA TRAVESSA DA MATRIZ EM PONTEZINHA. -PAVIMENTAÇÃO E DRENAGEM DA RUA AREAL EM PONTEZINHA, CABO DE SANTO AGOSTINHO (EMENDA IMPOSITIVA Nº 07/2023) -PAVIMENTAÇÃO E DRENAGEM DA RUA CONDE DA BOA VISTA EM PONTIZINHA, CABO DE SANTO AGOSTINHO (EMENDA IMPOSITIVA 08/2023) -FOMENTAR A PAVIMENTAÇÃO DA PRIMEIRA TRAVESSA DA RUA 53 NO BAIRRO SÃO FRANCISCO DESTA MUNICÍPIO. (EMENDA IMPOSITIVA 46/2023)					
15 451 71	4.4.90.00 Aplicações Diretas			12.345.000,00		12.345.000,00
	ELABORAÇÃO E SUPERVISÃO DE PROJETOS			4.000.000,00		4.000.000,00
15 451 71 3.143	PROJETOS E SERVIÇOS TÉCNICOS DE OBRAS PÚBLICAS			4.000.000,00		4.000.000,00
	Detalhamento/Sub-Ação					
	-REFORMA E AMPLIAÇÃO DAS BIBLIOTECAS NA LOCALIDADE DE PONTE DOS CARVALHOS. -REFORMA E AMPLIAÇÃO DAS BIBLIOTECAS NA LOCALIDADE DO CENTRO DO CABO.					
	4.4.90.00 Aplicações Diretas			4.000.000,00		4.000.000,00
17	Saneamento			1.900.000,00		1.900.000,00
17 543	Recuperação de Áreas Degradadas			1.900.000,00		1.900.000,00
17 543 73	REDUÇÃO DAS ÁREAS DE RISCO			1.900.000,00		1.900.000,00
17 543 73 3.35	MELHORIA DO SISTEMA DE MACRO, MICRO DRENAGEM E ENCOSTAS			1.900.000,00		1.900.000,00
	- MELHORIA DO SISTEMA DE MACRO, MICRO DRENAGEM E ENCOSTAS - AÇÕES DE MELHORIA NO SISTEMA DE MACRO, MICRO DRENAGEM E ENCOSTAS					
	4.4.90.00 Aplicações Diretas			1.900.000,00		1.900.000,00
Total da unidade orçamentária			22.700.000,00	23.375.000,00	1.323.000,00	47.398.000,00
Total da unidade gestora			22.700.000,00	23.375.000,00	1.323.000,00	47.398.000,00
Total geral			22.700.000,00	23.375.000,00	1.323.000,00	47.398.000,00

Entidades Consolidadas: Prefeitura Municipal do Cabo de Santo Agostinho, Fundo Municipal de Saúde do Cabo de Santo Agostinho, Faculdade de Ciências Humanas do Cabo de Santo Agostinho, Fundo Municipal de Assistência Social de Cabo de Santo Agostinho, Fundo Municipal de Desenvolvimento Social de Cabo de Santo Agostinho, FMDDCA - F. M. dos Direitos da Criança e Adolescente de Cabo de Santo Agostinho, CABOPREV - FUNDO PREVIDENCIÁRIO, CABOPREV - FUNDO FINANCEIRO, Câmara Municipal do Cabo de Santo Agostinho, TESTE, Câmara Municipal de Veradores

PREFEITURA MUNICIPAL DO CABO DE SANTO AGOSTINHO

Programa de Trabalho

2024

Unidade: 7102 SECRETARIA EXECUTIVA DE LIMPEZA PÚBLICA

Legislação: Leis Municipais nº 1.758, de 10/01/1997; 1.924, de 29/12/2000; 1.938, de 28/09/2001; 2.046, de 06/03/2003; 2.277, de 26/10/2005; 2.410, de 12/09/2007; 2.467, de 11/12/2008 e 2.610, de 29/12/2010.

Finalidade: Planejar, implantar, manter e controlar as políticas de limpeza pública no Município, de forma democrática e articulada com ou em parceria com as diversas formas de representação da sociedade, tendo como foco precípua desenvolver os serviços de: limpeza de galerias e canais; varrição do viário pavimentado; capinação do viário não pavimentado; coleta e transporte dos resíduos sólidos; coleta seletiva e adequada destinação final do lixo urbano; aterro sanitário; destinação adequada dos resíduos processados de entulhos e de construção; pintura de meio-fio e outros.



**Município do Cabo de Santo Agostinho**Praça Praça Ministro André Cavalcante, s/n - Centro - 54.505-320 - Cabo de Santo Agostinho/ PE
CNPJ: 11.294.402/0001-62 Fone: 8135249020Usuário: Osman Bruno Rodrigues Ferreira
Chave de autenticação: 1994-1432-630205
Página
1 / 1**Programa de Trabalho de Governo****Período: Orçamento/2024 - Valores em R\$****Unidade gestora: 1 - Prefeitura Municipal do Cabo de Santo Agostinho****Unidade orçamentária: 7102 - SECRETARIA EXECUTIVA DE LIMPEZA PÚBLICA**

Código	Especificação	Não orçamentária	Operação especial	Projetos	Atividades	Total
4	Administração			10.000,00	1.400.000,00	1.410.000,00
4 122	Administração Geral			10.000,00	1.400.000,00	1.410.000,00
4 122 75	APOIO ADMINISTRATIVO ÀS AÇÕES DA SECRETARIA EXECUTIVA DE LIMPEZA PÚBLICA			10.000,00	1.400.000,00	1.410.000,00
4 122 75 1.191	APOIO AS AÇÕES DE INVESTIMENTO DA GESTÃO ADMINISTRATIVA DA SECRETARIA EXECUTIVA DE LIMPEZA PÚBLICA			10.000,00		10.000,00
-						
4 122 75 8.74	4.4.90.00 Aplicações Diretas APOIO AS AÇÕES DE MANUTENÇÃO DA GESTÃO ADMINISTRATIVA DA SECRETARIA EXECUTIVA DE LIMPEZA PÚBLICA			10.000,00	940.000,00	940.000,00
-						
	3.1.90.00 Aplicações Diretas				790.000,00	790.000,00
	3.1.91.00 Aplicação Direta Decorrente de Operação entre Órgãos, Fundos e Entidades Integrantes dos Orçamentos Fiscal e da Seguridade Social				140.000,00	140.000,00
4 122 75 8.267	3.3.90.00 Aplicações Diretas APOIO ÀS AÇÕES DE CUSTEIO DAS VERBAS INDENIZATÓRIAS				460.000,00	460.000,00
-						
	3.3.90.00 Aplicações Diretas				460.000,00	460.000,00
15	Urbanismo			20.000,00	72.050.000,00	72.070.000,00
15 452	Serviços Urbanos			20.000,00	72.050.000,00	72.070.000,00
15 452 76	LIMPEZA URBANA E DESTINAÇÃO DE RESÍDUOS SÓLIDOS			20.000,00	72.050.000,00	72.070.000,00
15 452 76 1.192	AQUISIÇÃO DE EQUIPAMENTOS PARA LIMPEZA URBANA			20.000,00		20.000,00
-						
15 452 76 2.383	4.4.90.00 Aplicações Diretas APOIO ÀS AÇÕES VOLTADAS PARA EDUCAÇÃO AMBIENTAL			20.000,00	50.000,00	50.000,00
	AÇÕES VOLTADAS PARA EDUCAÇÃO AMBIENTAL					
15 452 76 4.72	3.3.90.00 Aplicações Diretas COLETA, TRANSPORTE E DISPOSIÇÃO FINAL DO LIXO				72.000.000,00	72.000.000,00
-						
	3.3.90.00 Aplicações Diretas				72.000.000,00	72.000.000,00
Total da unidade orçamentária				30.000,00	73.450.000,00	73.480.000,00
Total da unidade gestora				30.000,00	73.450.000,00	73.480.000,00
Total geral				30.000,00	73.450.000,00	73.480.000,00

Entidades Consolidadas: Prefeitura Municipal do Cabo de Santo Agostinho, Fundo Municipal de Saúde do Cabo de Santo Agostinho, Faculdade de Ciências Humanas do Cabo de Santo Agostinho, Fundo Municipal de Assistência Social de Cabo de Santo Agostinho, Fundo Municipal de Desenvolvimento Social de Cabo de Santo Agostinho, FMDDCA - F. M. dos Direitos da Criança e Adolescente de Cabo de Santo Agostinho, CABOPREV - FUNDO PREVIDENCIÁRIO, CABOPREV - FUNDO FINANCEIRO, Câmara Municipal do Cabo de Santo Agostinho, TESTE, Câmara Municipal de Veradores

PREFEITURA MUNICIPAL DO CABO DE SANTO AGOSTINHO

Programa de Trabalho

2024

Unidade: 7103 SUPERINTENDÊNCIA DE HABITAÇÃO

Legislação: Lei Municipal nº 2.467, de 11/12/2008.

Finalidade: Formular as diretrizes, definir e orientar a política municipal de habitação; desenvolver estudos e pesquisas sobre a realidade sócio econômica e habitacional; formular projetos e orçamentos de captação de recursos voltados para programas habitacionais destinados à população de baixa renda; desenvolver projetos residenciais, de loteamentos populares e de urbanização de favelas e ocupações; implementar projetos de regularização jurídica de áreas ocupadas; monitorar áreas de risco para reassentamentos; promover a participação da iniciativa privada e de outras organizações para viabilizar programas conjuntos na área habitacional; estimular a constituição de cooperativas e similares; apoiar o desenvolvimento de tecnologias alternativas para habitação; organizar audiências públicas, orientar e auxiliar os movimentos de moradia que estejam interessados em participar da promoção e implementação de políticas públicas; e assessorar o Secretário Municipal de Infraestrutura, na sua área de atuação.



**Município do Cabo de Santo Agostinho**Praça Praça Ministro André Cavalcante, s/n - Centro - 54.505-320 - Cabo de Santo Agostinho/ PE
CNPJ: 11.294.402/0001-62 Fone: 8135249020**Usuário:** Osman Bruno Rodrigues Ferreira
Chave de autenticação: 1166-1252-915

207

Página

1 / 1

Programa de Trabalho de Governo**Período: Orçamento/2024 - Valores em R\$****Unidade gestora: 1 - Prefeitura Municipal do Cabo de Santo Agostinho****Unidade orçamentária: 7103 - SUPERINTENDÊNCIA DE HABITAÇÃO**

Código	Especificação	Não orçamentária	Operação especial	Projetos	Atividades	Total
4	Administração				642.000,00	642.000,00
4 122	Administração Geral				642.000,00	642.000,00
4 122 77	APOIO ADMINISTRATIVO ÀS AÇÕES DA SUPERINTENDÊNCIA DE HABITAÇÃO				642.000,00	642.000,00
4 122 77 8.87	APOIO AS AÇÕES DE MANUTENÇÃO DA GESTÃO ADMINISTRATIVA DA SUPERINTENDÊNCIA DE HABITAÇÃO				437.000,00	437.000,00
-						
3.1.90.00	Aplicações Diretas				145.000,00	145.000,00
3.1.91.00	Aplicação Direta Decorrente de Operação entre Órgãos, Fundos e Entidades Integrantes dos Orçamentos Fiscal e da Seguridade Social				42.000,00	42.000,00
3.3.90.00	Aplicações Diretas				250.000,00	250.000,00
4 122 77 8.270	APOIO ÀS AÇÕES DE CUSTEIO DAS VERBAS INDENIZATÓRIAS				205.000,00	205.000,00
-						
3.3.90.00	Aplicações Diretas				205.000,00	205.000,00
15	Urbanismo			210.000,00	400.000,00	610.000,00
15 451	Infra-Estrutura Urbana			210.000,00	400.000,00	610.000,00
15 451 78	OBRAS DE INFRAESTRUTURA URBANA			210.000,00	400.000,00	610.000,00
15 451 78 1.218	EXECUTAR OBRAS DE INFRAESTRUTURA URBANA			210.000,00		210.000,00
-						
4.4.90.00	Aplicações Diretas			210.000,00		210.000,00
15 451 78 8.273	APOIO AS AÇÕES SOCIO-EDUCATIVA PARA ACOMPANHAMENTO DE OBRAS				400.000,00	400.000,00
-						
3.3.90.00	Aplicações Diretas				400.000,00	400.000,00
16	Habitação			20.000,00	1.020.000,00	1.040.000,00
16 482	Habitação Urbana			20.000,00	1.020.000,00	1.040.000,00
16 482 82	PLANO LOCAL DE HABITAÇÃO DE INTERESSE SOCIAL				410.000,00	410.000,00
16 482 82 2.391	REGULARIZAÇÃO URBANÍSTICA E FUNDIÁRIA DE ASSENTAMENTOS HABITACIONAIS A POPULAÇÃO DE MENOR RENDA NO MUNICÍPIO				410.000,00	410.000,00
-						
3.3.90.00	Aplicações Diretas				410.000,00	410.000,00
16 482 10062	CONSTRUINDO UMA MORADIA DIGNA			20.000,00	610.000,00	630.000,00
16 482 10062 2.417	APOIO AS AÇÕES DE MANUTENÇÃO DO PROGRAMA CONSTRUINDO UMA MORADIA DIGNA				610.000,00	610.000,00
-						
3.3.90.00	Aplicações Diretas				610.000,00	610.000,00
16 482 10062 3.148	APOIO AS AÇÕES DE INVESTIMENTO DO PROGRAMA CONSTRUINDO UMA MORADIA DIGNA			20.000,00		20.000,00
-						
4.4.90.00	Aplicações Diretas			20.000,00		20.000,00
Total da unidade orçamentária				230.000,00	2.062.000,00	2.292.000,00
Total da unidade gestora				230.000,00	2.062.000,00	2.292.000,00
Total geral				230.000,00	2.062.000,00	2.292.000,00

PREFEITURA MUNICIPAL DO CABO DE SANTO AGOSTINHO

Programa de Trabalho 2024

Unidade: 7104 FUNDO MUNICIPAL DE INVESTIMENTOS - FMI

Legislação: Lei Municipal nº 2.933, de 30/04/2013; E 2.963, DE 30/12/2013

Finalidade: Desenvolver a implantação dos Planos de Trabalho Municipal de investimentos, através de transferências fundo a fundo, bem como de outras fontes complementares de recursos destinados a projetos municipais nas áreas de infraestrutura urbana e rural, educação, saúde, segurança, desenvolvimento social, meio ambiente e sustentabilidade.



**Município do Cabo de Santo Agostinho**Praça Praça Ministro André Cavalcante, s/n - Centro - 54.505-320 - Cabo de Santo Agostinho/ PE
CNPJ: 11.294.402/0001-62 Fone: 8135249020**Usuário:** Osman Bruno Rodrigues Ferreira
Chave de autenticação: 2024-8828-556**209**
Página
1 / 1**Programa de Trabalho de Governo****Período: Orçamento/2024 - Valores em R\$****Unidade gestora: 1 - Prefeitura Municipal do Cabo de Santo Agostinho****Unidade orçamentária: 7104 - FUNDO MUNICIPAL DE INVESTIMENTO - FMI**

Código	Especificação	Não orçamentária	Operação especial	Projetos	Atividades	Total
15	Urbanismo			1.020.000,00		1.020.000,00
15 451	Infra-Estrutura Urbana			1.020.000,00		1.020.000,00
15 451 81	FORTALECIMENTO DO DESENVOLVIMENTO EM ÁREAS ESTRATÉGICAS DO FUNDO MUNICIPAL DE INVESTIMENTO (FMI)			1.020.000,00		1.020.000,00
15 451 81 3.145	DESENVOLVIMENTO DAS AÇÕES SOCIAIS EM ÁREAS ESTRATÉGICAS			1.020.000,00		1.020.000,00
	DESENVOLVIMENTO DAS AÇÕES SOCIAIS EM ÁREAS ESTRATÉGICAS					
	4.4.90.00 Aplicações Diretas			1.020.000,00		1.020.000,00
Total da unidade orçamentária				1.020.000,00		1.020.000,00
Total da unidade gestora				1.020.000,00		1.020.000,00
Total geral				1.020.000,00		1.020.000,00

Entidades Consolidadas: Prefeitura Municipal do Cabo de Santo Agostinho, Fundo Municipal de Saúde do Cabo de Santo Agostinho, Faculdade de Ciências Humanas do Cabo de Santo Agostinho, Fundo Municipal de Assistência Social de Cabo de Santo Agostinho, Fundo Municipal de Desenvolvimento Social de Cabo de Santo Agostinho, FMDDCA - F. M. dos Direitos da Criança e Adolescente de Cabo de Santo Agostinho, CABOPREV - FUNDO PREVIDENCIÁRIO, CABOPREV - FUNDO FINANCEIRO, Câmara Municipal do Cabo de Santo Agostinho, TESTE, Câmara Municipal de Veradores

PREFEITURA MUNICIPAL DO CABO DE SANTO AGOSTINHO

Programa de Trabalho 2024

Unidade: 7105 FUNDO MUNICIPAL DE HABITAÇÃO DE INTERESSE SOCIAL - FMHIS

Legislação: Leis Municipais nº 2.445, de 10/03/2008; E 2.921, DE 12/12/2012

Finalidade: Proporcionar apoio e suporte financeiro à implementação de programas habitacionais, respeitando as normas e procedimentos para a realização da política municipal de habitação do Cabo de Santo Agostinho



**Município do Cabo de Santo Agostinho**Praça Praça Ministro André Cavalcante, s/n - Centro - 54.505-320 - Cabo de Santo Agostinho/ PE
CNPJ: 11.294.402/0001-62 Fone: 8135249020**Usuário:** Osman Bruno Rodrigues Ferreira
Chave de autenticação: 1340-4994-424**211**
Página
1 / 1**Programa de Trabalho de Governo****Período: Orçamento/2024 - Valores em R\$****Unidade gestora: 1 - Prefeitura Municipal do Cabo de Santo Agostinho****Unidade orçamentária: 7105 - FUNDO MUNICIPAL DE HABITAÇÃO DE INTERESSE SOCIAL - FMHIS**

Código	Especificação	Não orçamentária	Operação especial	Projetos	Atividades	Total
15	Urbanismo			5.000,00	20.000,00	25.000,00
15 451	Infra-Estrutura Urbana			5.000,00	20.000,00	25.000,00
15 451 82	PLANO LOCAL DE HABITAÇÃO DE INTERESSE SOCIAL			5.000,00	20.000,00	25.000,00
15 451 82 1.51	OBRAS DE URBANIZAÇÃO EM ASSENTAMENTOS PRECÁRIOS			5.000,00		5.000,00
	INICIATIVA: MELHORAR AS CONDIÇÕES HABITACIONAIS DA POPULAÇÃO.					
	DESCRIÇÃO: O PROGRAMA PROMOVERÁ A REDUÇÃO DAS DESIGUALDADES SOCIAIS E O DÉFICIT HABITACIONAL ATRAVÉS DE OBRAS DE URBANIZAÇÃO DE ASSENTAMENTOS PRECÁRIOS, BEM COMO DA REGULARIZAÇÃO URBANÍSTICA E FUNDIÁRIA DE ASSENTAMENTOS HABITACIONAIS DA POPULAÇÃO DE BAIXA RENDA. REGULARIZAÇÃO FUNDIÁRIA CHARNECA.					
	4.4.90.00 Aplicações Diretas			5.000,00		5.000,00
15 451 82 2.132	REGULARIZAÇÃO URBANÍSTICA E FUNDIÁRIA DE ASSENTAMENTOS HABITACIONAIS DA POPULAÇÃO DE MENOR RENDA DO MUNICÍPIO				10.000,00	10.000,00
	-					
	3.3.90.00 Aplicações Diretas				10.000,00	10.000,00
15 451 82 2.284	APOIO ÀS AÇÕES DO PROGRAMA PLANO LOCAL DE HABITAÇÃO DE INTERESSE SOCIAL				10.000,00	10.000,00
	-					
	3.3.90.00 Aplicações Diretas				10.000,00	10.000,00
16	Habitação			10.000,00	10.000,00	20.000,00
16 482	Habitação Urbana			10.000,00	10.000,00	20.000,00
16 482 82	PLANO LOCAL DE HABITAÇÃO DE INTERESSE SOCIAL			10.000,00	10.000,00	20.000,00
16 482 82 1.52	EXPANSÃO HABITACIONAL DE INTERESSE SOCIAL			10.000,00		10.000,00
	INICIATIVA: MELHORAR AS CONDIÇÕES HABITACIONAIS DA POPULAÇÃO.					
	DESCRIÇÃO: O PROGRAMA PROMOVERÁ A REDUÇÃO DAS DESIGUALDADES SOCIAIS E O DÉFICIT HABITACIONAL ATRAVÉS DE OBRAS DE URBANIZAÇÃO DE ASSENTAMENTOS PRECÁRIOS, BEM COMO DA REGULARIZAÇÃO URBANÍSTICA E FUNDIÁRIA DE ASSENTAMENTOS HABITACIONAIS DA POPULAÇÃO DE BAIXA RENDA.					
	4.4.90.00 Aplicações Diretas			10.000,00		10.000,00
16 482 82 2.133	MANUTENÇÃO DAS AÇÕES ADMINISTRATIVAS DO FMHIS				10.000,00	10.000,00
	-					
	3.3.90.00 Aplicações Diretas				10.000,00	10.000,00
Total da unidade orçamentária				15.000,00	30.000,00	45.000,00
Total da unidade gestora				15.000,00	30.000,00	45.000,00
Total geral				15.000,00	30.000,00	45.000,00

Entidades Consolidadas: Prefeitura Municipal do Cabo de Santo Agostinho, Fundo Municipal de Saúde do Cabo de Santo Agostinho, Faculdade de Ciências Humanas do Cabo de Santo Agostinho, Fundo Municipal de Assistência Social de Cabo de Santo Agostinho, Fundo Municipal de Desenvolvimento Social de Cabo de Santo Agostinho, FMDDCA - F. M. dos Direitos da Criança e Adolescente de Cabo de Santo Agostinho, CABOPREV - FUNDO PREVIDENCIÁRIO, CABOPREV - FUNDO FINANCEIRO, Câmara Municipal do Cabo de Santo Agostinho, TESTE, Câmara Municipal de Veradores

A handwritten mark or signature, possibly a stylized letter 'Y' or a similar symbol, located in the lower right quadrant of the page.

SECRETARIA MUNICIPAL DE DEFESA SOCIAL

PREFEITURA MUNICIPAL DO CABO DE SANTO

AGOSTINHO Programa de Trabalho 2024

Unidade: 8100 SECRETARIA MUNICIPAL DE DEFESA SOCIAL – ADMINISTRAÇÃO DIRETA

Legislação: Leis Municipais nº 1.938, de 28/09/2001; 2.046, de 06/03/2003; 2.277, de 26/10/2005; 2.410, de 12/09/2007; 2.467, de 11/12/2008 e 2.584, de 27/08/2010.

Finalidade: Formular, articular e implementar, no âmbito municipal, as políticas de segurança efetiva e contínua à comunidade; administrar o contingente da Guarda Municipal do Cabo de Santo Agostinho; auxiliar o Estado no exercício das atividades de segurança pública, mediante política governamental própria; promover ações integradas de prevenção e defesa civil; formular, articular e implementar a política de transporte e trânsito no Município; atuar de maneira preventiva, participativa e articulada, visando à convivência cidadã; integrar as ações de sua competência com os demais órgãos de Defesa Social do Município, Estado e Governo Federal; e assessorar o Chefe do Poder Executivo em assuntos relativos à sua área de atuação.



**Município do Cabo de Santo Agostinho**Praça Praça Ministro André Cavalcante, s/n - Centro - 54.505-320 - Cabo de Santo Agostinho/ PE
CNPJ: 11.294.402/0001-62 Fone: 8135249020Usuário: Osman Bruno Rodrigues Ferreira
Chave de autenticação: 1919-1514-113214
Página
1 / 4**Programa de Trabalho de Governo****Período: Orçamento/2024 - Valores em R\$****Unidade gestora: 1 - Prefeitura Municipal do Cabo de Santo Agostinho****Unidade orçamentária: 8100 - SECRETARIA MUNICIPAL DE DEFESA SOCIAL - ADMINISTRAÇÃO DIRETA**

Código	Especificação	Não orçamentária	Operação especial	Projetos	Atividades	Total
4	Administração			170.000,00	38.800.000,00	38.970.000,00
4 122	Administração Geral			120.000,00	38.500.000,00	38.620.000,00
4 122 83	APOIO ADMINISTRATIVO ÀS AÇÕES DA SECRETARIA MUNICIPAL DE DEFESA SOCIAL			120.000,00	38.500.000,00	38.620.000,00
4 122 83 1.182	APOIO AS AÇÕES DE INVESTIMENTO DA GESTÃO ADMINISTRATIVA DA SECRETARIA MUNICIPAL DE DEFESA SOCIAL			120.000,00		120.000,00
	- ADQUIRIR EQUIPAMENTOS E MOBILIÁRIOS PARA MODERNIZAÇÃO DA SEDE DA SDS					
	- AQUISIÇÃO DE MÓVEIS, MÁQUINAS E EQUIPAMENTOS.					
4.4.90.00	Aplicações Diretas			120.000,00		120.000,00
4 122 83 8.95	APOIO AS AÇÕES DE MANUTENÇÃO DA GESTÃO ADMINISTRATIVA DA SECRETARIA MUNICIPAL DE DEFESA SOCIAL				37.500.000,00	37.500.000,00
	- MANTER ATIVIDADE DA SECRETARIA MUNICIPAL DA DEFESA SOCIAL					
	- REALIZAR PESQUISAS QUE VISEM A SENSACÃO DE SEGURANÇA AOS MUNICÍPIOS NOS BAIRROS E DISTRITOS.					
3.1.90.00	Aplicações Diretas				33.000.000,00	33.000.000,00
3.1.91.00	Aplicação Direta Decorrente de Operação entre Órgãos, Fundos e Entidades Integrantes dos Orçamentos Fiscal e da Seguridade Social				4.100.000,00	4.100.000,00
3.3.90.00	Aplicações Diretas				400.000,00	400.000,00
4 122 83 8.265	APOIO AS AÇÕES PARA O CUSTEIO DAS VERBAS INDENIZATÓRIAS				1.000.000,00	1.000.000,00
					
3.3.90.00	Aplicações Diretas				1.000.000,00	1.000.000,00
4 128	Formação de Recursos Humanos			50.000,00	300.000,00	350.000,00
4 128 150	QUALIFICAÇÃO PARA UMA NOVA HISTÓRIA			50.000,00	300.000,00	350.000,00
4 128 150 1.362	APOIO AS AÇÕES DE INVESTIMENTO DO PROGRAMA QUALIFICAÇÃO PARA UMA NOVA HISTÓRIA			50.000,00		50.000,00
	ASSEGURAR AOS SERVIDORES PERTENCENTES AO QUADRO DA SECRETARIA DA DEFESA SOCIAL, CAPACITAÇÃO E APERFEIÇOAMENTO PROFISSIONAL ESPECIALIZADO.					
4.4.90.00	Aplicações Diretas			50.000,00		50.000,00
4 128 150 2.376	APOIO AS AÇÕES DE MANUTENÇÃO DO PROGRAMA QUALIFICAÇÃO PARA UMA NOVA HISTÓRIA				300.000,00	300.000,00
	Assegurar aos servidores pertencentes ao quadro da Secretaria da Defesa Social, capacitação e aperfeiçoamento profissional especializado.					
3.3.90.00	Aplicações Diretas				300.000,00	300.000,00
6	Segurança Pública			900.000,00	4.085.000,00	4.985.000,00
6 131	Comunicação Social				105.000,00	105.000,00
6 131 85	ARTICULANDO COM A SOCIEDADE NA CONSTRUÇÃO DE UMA NOVA HISTÓRIA				105.000,00	105.000,00
6 131 85 2.276	APOIO ÀS AÇÕES DE MANUTENÇÃO DO PROGRAMA ARTICULANDO COM A SOCIEDADE NA CONSTRUÇÃO DE UMA NOVA HISTÓRIA				105.000,00	105.000,00
	Detalhamento/Sub-Ação					
	APOIAR E MANTER OS CONSELHOS MUNICIPAIS LIGADOS A SMDS					
	ACOMPANHAR A EXECUÇÃO DOS FUNDOS E COMISSÕES					
	REALIZAR PALESTRAS E ACOMPANHAMENTO PSICOLÓGICO QUE VISEM A DIMINUIÇÃO DE AGRESSÕES FÍSICAS NAS COMUNIDADES.					
	CONSOLIDAR E AMPLIAR AS AÇÕES PREVENTIVAS E COMUNITÁRIAS DA SMDS.					
3.3.50.00	Transferências a Instituições Privadas sem Fins Lucrativos				100.000,00	100.000,00
3.3.90.00	Aplicações Diretas				5.000,00	5.000,00
6 181	Policimento			200.000,00	880.000,00	1.080.000,00
6 181 86	UMA NOVA HISTÓRIA NA SEGURANÇA PÚBLICA MUNICIPAL			50.000,00		50.000,00
6 181 86 1.189	CONSTRUIR, EQUIPAR E REFORMAR A SEDE DA SMDS, COMANDO DA GUARDA MUNICIPAL, ACADEMIA DA GUARDA MUNICIPAL, NÚCLEOS DE			50.000,00		50.000,00

**Programa de Trabalho de Governo****Período: Orçamento/2024 - Valores em R\$****Unidade orçamentária: 8100 - SECRETARIA MUNICIPAL DE DEFESA SOCIAL - ADMINISTRAÇÃO DIRETA**

Código	Especificação	Não orçamentária	Operação especial	Projetos	Atividades	Total
	APOIO E ÓRGÃOS LIGADOS A SMDS					
	- PROMOVER AÇÕES EM SEGURANÇA PÚBLICA COM ENFRENTAMENTO DA CRIMINALIDADE E DA VIOLÊNCIA NAS SUAS RAIZES SOCIAIS E CULTURAIS.					
	- INSTALAR E EQUIPAR NUCLEOS DE APOIO A ATUAÇÃO DA GUARDA MUNICIPAL					
	- CONSTRUIR, EQUIPAR ESCOLA/ACADEMIA DA GUARDA MUNICIPAL.					
	- MANTER AS INSTALAÇÕES DA SDS/GUARDA CIVIL MUNICIPAL.					
	- AQUISIÇÃO DE MÓVEIS E EQUIPAMENTOS DIVERSOS DESTINADOS AS ATIVIDADES DO ORGÃO.					
6 181 87	4.4.90.00 Aplicações Diretas			50.000,00		50.000,00
6 181 87 1.184	INTELIGÊNCIA ESTRATÉGICA NO COMBATE Á CRIMINALIDADE			70.000,00	50.000,00	120.000,00
	APOIO ÀS AÇÕES DE INVESTIMENTO DO PROGRAMA INTELIGÊNCIA ESTRATÉGICA NO COMBATE A CRIMINALIDADE			70.000,00		70.000,00
	Detalhamento/Sub-Ação					
	- AQUISIÇÃO DE MÓVEIS, MÁQUINAS E EQUIPAMENTOS DIVERSOS DESTINADOS AS ATIVIDADES DO ORGÃO.					
	- IMPLANTAR O BOTÃO DO PÂNICO, DESTINADO A PREVENÇÃO E PROTEÇÃO DAS MULHERES DA CIDADE DO CABO DE SANTO AGOSTINHO (EMENDA IMPOSITIVA Nº 66)					
6 181 87 2.277	4.4.90.00 Aplicações Diretas			70.000,00		70.000,00
	APOIO ÀS AÇÕES DE MANUTENÇÃO DO PROGRAMA INTELIGÊNCIA ESTRATÉGICA NO COMBATE A CRIMINALIDADE				50.000,00	50.000,00
	Detalhamento/Sub-Ação					
	MANTER O SERVIÇO DE OUVIDORIA DA SMDS					
	MANTER O SISTEMA MUNICIPAL DE INTELIGÊNCIA E SEGURANÇA					
	MANTER O SERVIÇO DE CORREGEDORIA DA SMDS					
	DESENVOLVER AÇÕES E OPERAÇÕES ESPECIAIS					
6 181 88	3.3.90.00 Aplicações Diretas				50.000,00	50.000,00
6 181 88 1.185	GUARDA MUNICIPAL - PROTETORA, COMPANHEIRA E AMIGA			80.000,00	830.000,00	910.000,00
	APOIO ÀS AÇÕES DE INVESTIMENTO DO PROGRAMA GUARDA MUNICIPAL - PROTETORA, COMPANHEIRA E AMIGA			80.000,00		80.000,00
	Detalhamento/Sub-Ação					
	APOIO ÀS AÇÕES DA GUARDA MUNICIPAL DO CABO DE SANTO AGOSTINHO, VISANDO MANTER A INFRAESTRUTURA DO ÓRGÃO E PROMOVER O CONTROLE DA VIOLÊNCIA					
	ADQUIRIR E MANTER O ARMAMENTO LETAL E NÃO LETAL, MUNIÇÃO E INSUMOS PARA USO DA GUARDA MUNICIPAL					
	ADQUIRIR E MANTER INSTRUMENTOS MUSICAIS PARA USO DA BANDA DA GUARDA MUNICIPAL					
	ADQUIRIR E MANTER INFRAESTRUTURA DA GUARDA AMBIENTAL, CICLO PATRULHA, ROMU, GUARDA DE TRÂNSITO E PATRIMONIAL, GRUPAMENTO DISTÚRBO CIVIL, CÃES DE GUARDA E RONDA ESCOLAR E MARIA DA PENHA.					
	AMPLIAR AÇÕES DA GUARDA CIVIL MUNICIPAL - GCM ATRAVÉS DE AQUISIÇÃO DE BENS MÓVEIS E IMÓVEIS E EQUIPAMENTOS.					
	AMPLIAR O SISTEMA DE VÍDEO MONITORAMENTO NAS LOCALIDADES DO MUNICÍPIO;					
	PROMOVER A REFORMA E APARELHAMENTO DO NÚCLEO DE SEGURANÇA DE GAIBÚ.					
6 181 88 2.278	4.4.90.00 Aplicações Diretas			80.000,00		80.000,00
	APOIO ÀS AÇÕES DE MANUTENÇÃO DO PROGRAMA GUARDA MUNICIPAL - PROTETORA, COMPANHEIRA E AMIGA				830.000,00	830.000,00
	Detalhamento/Sub-Ação					
	APOIO ÀS AÇÕES DA GUARDA MUNICIPAL DO CABO DE SANTO AGOSTINHO, VISANDO MANTER A INFRAESTRUTURA DO ÓRGÃO E PROMOVER O CONTROLE DA VIOLÊNCIA					
	ADQUIRIR MUNIÇÃO E INSUMOS PARA USO DA GUARDA MUNICIPAL					
	ADQUIRIR APETRECHOS PARA USO DA GUARDA MUNICIPAL					
	MANTER INSTRUMENTOS MUSICAIS PARA USO DA BANDA DA GUARDA MUNICIPAL					
	MANTER INFRAESTRUTURA DA GUARDA AMBIENTAL, CICLO PATRULHA, ROMU, GUARDA DE TRÂNSITO E PATRIMONIAL.					
	FORTALECER AS AÇÕES DE PREVENÇÃO NAS ESCOLAS.					
	LOCAÇÃO DE VEÍCULOS DESTINADOS A GCM					
	DINAMIZAR AS AÇÕES COMUNITÁRIA NA ÁREA DE DEFESA SOCIAL.					
6 182	3.3.90.00 Aplicações Diretas				830.000,00	830.000,00
6 182 89	Defesa Civil			680.000,00	600.000,00	1.280.000,00
6 182 89 1.186	DEFESA CIVIL E SALVAMENTO AQUÁTICO			680.000,00	600.000,00	1.280.000,00
	APOIO ÀS AÇÕES DE INVESTIMENTO DA DEFESA CIVIL E SALVAMENTO AQUÁTICO			680.000,00		680.000,00

**Município do Cabo de Santo Agostinho**Praça Praça Ministro André Cavalcante, s/n - Centro - 54.505-320 - Cabo de Santo Agostinho/ PE
CNPJ: 11.294.402/0001-62 Fone: 8135249020**Usuário:** Osman Bruno Rodrigues Ferreira
Chave de autenticação: 1919-1514-113**216**
Página
3 / 4**Programa de Trabalho de Governo****Período: Orçamento/2024 - Valores em R\$****Unidade orçamentária: 8100 - SECRETARIA MUNICIPAL DE DEFESA SOCIAL - ADMINISTRAÇÃO DIRETA**

Código	Especificação	Não orçamentária	Operação especial	Projetos	Atividades	Total
	Detalhamento/Sub-Ação EQUIPAMENTOS, MATERIAL DE SALVAMENTO E VEÍCULOS AQUÁTICOS E TERRESTRES MOTORIZADOS E NÃO MOTORIZADOS PARA AÇÕES DE DEFESA CIVIL E SALVAMENTO AQUÁTICO AMPLIAR A INFRAESTRUTURA DE APOIO ÀS AÇÕES DE DEFESA CIVIL DO MUNICÍPIO. EQUIPAR A COORDENAÇÃO DE SALVAMENTO AQUÁTICO CONSTRUIR NÚCLEOS DE OBSERVAÇÃO INTEGRADO NAS PRAIAS AQUISIÇÃO DE MÓVEIS, MÁQUINAS E EQUIPAMENTOS DIVERSOS DESTINADOS AS ATIVIDADES DO ORGÃO. ADQUIRIR EQUIPAMENTOS E TECNOLOGIAS PARA REALIZAÇÃO DOS TRABALHOS DE PREVENÇÃO EM ÁREAS DE RISCOS. PROMOVER AQUISIÇÃO DE BOTE INFLÁVEL DESTIANDO AO SALVAMENTO AQUÁTICO. (EMENDA IMPOSITIVA Nº 60/2023) PROMOVER AQUISIÇÃO DE JET SKI DESTIANDO AO SALVAMENTO AQUÁTICO. (EMENDA IMPOSITIVA Nº 61/2023) EDIFICAR POSTOS ELEVADOS DESTINADOS AO SALVAMENTO AQUÁTICO (EMENDA IMPOSITIVA Nº 62/2023)					
6 182 89 2.279	4.4.90.00 Aplicações Diretas APOIO ÀS AÇÕES DE MANUTENÇÃO DA DEFESA CIVIL E SALVAMENTO AQUÁTICO			680.000,00	600.000,00	680.000,00 600.000,00
	Detalhamento/Sub-Ação MANTER A INFRAESTRUTURA DE APOIO ÀS AÇÕES DE DEFESA CIVIL DO MUNICÍPIO. TREINAMENTO DE RH PARA ATIVIDADES DE DEFESA CIVIL ADQUIRIR LONAS PLÁSTICAS E MATERIAIS PARA PREVENÇÃO E CONTENÇÃO DE BARREIRAS E ENCOSTAS ATENDER, FISCALIZAR E MONITORAR AS ÁREAS EM SITUAÇÃO DE RISCO REALIZAR VISTORIAS DE MORADIAS EM ÁREAS DE RISCO OU NÃO, ELABORANDO LAUDOS TÉCNICOS E PROMOVENDO ATIVIDADES DE PREVENÇÃO DESENVOLVER AÇÕES DE DEFESA CIVIL A POPULAÇÃO PROMOVER MELHORIAS NAS ÁREAS CARENTES E CONTENÇÃO DE ENCOSTAS. PROMOVER CURSOS E CAPACITAÇÃO NAS ÁREAS CARENTES. LOCAÇÃO DE VEÍCULOS DIVERSOS DESTINADOS AS AÇÕES DE DEFESA CIVIL					
6 183	3.3.90.00 Aplicações Diretas Informação e Inteligência				600.000,00	600.000,00
6 183 90	DE OLHO NA SEGURANÇA			20.000,00	2.500.000,00	2.520.000,00
6 183 90 1.187	APOIO AS AÇÕES DE INVESTIMENTO DO PROGRAMA DE OLHO NA SEGURANÇA			20.000,00	2.500.000,00	2.520.000,00 20.000,00
	- AQUISIÇÃO DE MÓVEIS.MÁQUINAS E EQUIPAMENTOS DIVERSOS DESTINADOS AS ATIVIDADES DO ORGÃO. -EXPANDIR O VÍDEO MONITORAMENTO COM AQUISIÇÃO DE EQUIPAMENTOS, CÂMERAS E MEIOS DE COMUNICAÇÃO PARA FISCALIZAR O TRÂNSITO E A SEGURANÇA					
6 183 90 2.280	4.4.90.00 Aplicações Diretas APOIO ÀS AÇÕES DE MANUTENÇÃO DO PROGRAMA DE OLHO NA SEGURANÇA			20.000,00	2.500.000,00	20.000,00 2.500.000,00
	- PROVER, MANTER, AMPLIAR E MELHORAR O SISTEMA DE SEGURANÇA VIA MONITORAMENTO POR CÂMARA ATRAVES DE NOVAS TECNOLOGIAS. - EXPANDIR O SISTEMA DE RADIO COMUNICAÇÃO.					
26	3.3.90.00 Aplicações Diretas Transporte				2.500.000,00	2.500.000,00
26 452	Serviços Urbanos			50.000,00	1.000.000,00	1.050.000,00
26 452 91	TRANSPORTE E TRÂNSITO DEMOCRÁTICO POPULAR			50.000,00	1.000.000,00	1.050.000,00
26 452 91 1.183	APOIO AS AÇÕES DE INVESTIMENTO DO SISTEMA DE TRANSPORTE PÚBLICO DE PASSAGEIROS E DO TRÂNSITO.			50.000,00		50.000,00
	Detalhamento/Sub-Ação MELHORAR O SISTEMA EXISTENTE PROMOVER, MANTER E FISCALIZAR A SINALIZAÇÃO, CIRCULAÇÃO E O TRÂNSITO DO MUNICÍPIO MANTER A INFRAESTRUTURA DE APOIO À GERÊNCIA DE TRÂNSITO E TRANSPORTE COM AQUISIÇÃO DE BENS MÓVEIS E IMÓVEIS, INSUMOS E DEMAIS EQUIPAMENTOS DE USO DO TRÂNSITO ADQUIRIR EQUIPAMENTOS DE FISCALIZAÇÃO DE TRÂNSITO, METROLÓGICO E NAO METROLÓGICO.					
	4.4.90.00 Aplicações Diretas			50.000,00		50.000,00

**Município do Cabo de Santo Agostinho**Praça Praça Ministro André Cavalcante, s/n - Centro - 54.505-320 - Cabo de Santo Agostinho/ PE
CNPJ: 11.294.402/0001-62 Fone: 8135249020**Usuário:** Osman Bruno Rodrigues Ferreira
Chave de autenticação: 1919-1514-113**217**
Página
4 / 4**Programa de Trabalho de Governo****Período: Orçamento/2024 - Valores em R\$****Unidade orçamentária: 8100 - SECRETARIA MUNICIPAL DE DEFESA SOCIAL - ADMINISTRAÇÃO DIRETA**

Código	Especificação	Não orçamentária	Operação especial	Projetos	Atividades	Total
26 452 91 2.275	APOIO AS AÇÕES DE MANUTENÇÃO DO SISTEMA DE TRANSPORTE PÚBLICO DE PASSAGEIROS E DO TRÂNSITO				1.000.000,00	1.000.000,00
	Detalhamento/Sub-Ação					
	MELHORAR O SISTEMA DE TRANSPORTE PUBLICO DE PASSAGEIRO					
	PROMOVER, MANTER E FISCALIZAR A SINALIZAÇÃO, CIRCULAÇÃO E O TRÂNSITO DO MUNICÍPIO					
	ELABORAR E ASSEGURAR O PLANO DE MOBILIDADE URBANA					
	MANTER A INFRAESTRUTURA DE APOIO À GERÊNCIA DE TRÂNSITO E TRANSPORTE COM AQUISIÇÃO DE INSUMOS DE USO DO TRÂNSITO					
	MANTER A BILHETAGEM ELETRÔNICA PARA O TRANSPORTE PÚBLICO MUNICIPAL.					
	ASSEGURAR OS PROGRAMAS DE EDUCAÇÃO PARA O TRÂNSITO					
	IMPLANTAR LOMBADA ELETRÔNICA					
	EXPANDIR, MANTER E APERFEIÇOAR O SISTEMA DE REDE SEMAFORICA DO MUNICÍPIO					
	LOCAÇÃO DE VEICULOS DIVERSOS DESTINADOS AOS TRABALHOS DIÁRIOS DA GERÊNCIA DE TRÂNSITO E TRANSPORTES.					
	3.3.90.00 Aplicações Diretas				1.000.000,00	1.000.000,00
Total da unidade orçamentária				1.120.000,00	43.885.000,00	45.005.000,00
Total da unidade gestora				1.120.000,00	43.885.000,00	45.005.000,00
Total geral				1.120.000,00	43.885.000,00	45.005.000,00

Entidades Consolidadas: Prefeitura Municipal do Cabo de Santo Agostinho, Fundo Municipal de Saúde do Cabo de Santo Agostinho, Faculdade de Ciências Humanas do Cabo de Santo Agostinho, Fundo Municipal de Assistência Social de Cabo de Santo Agostinho, Fundo Municipal de Desenvolvimento Social de Cabo de Santo Agostinho, FMDDCA - F. M. dos Direitos da Criança e Adolescente de Cabo de Santo Agostinho, CABOPREV - FUNDO PREVIDENCIÁRIO, CABOPREV - FUNDO FINANCEIRO, Câmara Municipal do Cabo de Santo Agostinho, TESTE, Câmara Municipal de Veradores

A small, handwritten mark or signature, possibly a stylized letter or symbol, located in the lower right quadrant of the page.

**SECRETARIA MUNICIPAL DE COORDENAÇÃO REGIONAL E
SERVIÇOS PÚBLICOS**

PREFEITURA MUNICIPAL DO CABO DE SANTO

AGOSTINHO Programa de Trabalho 2024

Unidade: 9100 SECRETARIA MUNICIPAL DE COORDENAÇÃO REGIONAL E SERVIÇOS PÚBLICOS – ADMINISTRAÇÃO DIRETA

Legislação: Leis Municipais nº 2.467, de 11/12/2008 e 2.610, de 29/12/2010.

Finalidade: Coordenar as ações da Administração Pública Municipal em nível regional, operando como agente de mobilização, com vistas a aproximar as ações governamentais das demandas dos cidadãos; desenvolver novas centralidades a partir do aprimoramento da qualidade do espaço urbano dos bairros; desenvolver mecanismos de participação comunitária, em articulação com a Secretaria Municipal de Governo e Orçamento Participativo; realizar serviços de manutenção e reformas, focando especialmente: as vias pavimentadas e não pavimentadas, inclusive operações de tapa-buraco; reforma e manutenção de praças, jardins, estádios desportivos, cemitérios e outros espaços públicos; as vias vicinais; a movimentação de terras em áreas públicas; reforma e manutenção de escolas, postos de saúde e de outros prédios da administração pública municipal.



**Município do Cabo de Santo Agostinho**Praça Praça Ministro André Cavalcante, s/n - Centro - 54.505-320 - Cabo de Santo Agostinho/ PE
CNPJ: 11.294.402/0001-62 Fone: 8135249020Usuário: Osman Bruno Rodrigues Ferreira
Chave de autenticação: 2305-5996-701

220

Página

1 / 3

Programa de Trabalho de Governo

Período: Orçamento/2024 - Valores em R\$

Unidade gestora: **1 - Prefeitura Municipal do Cabo de Santo Agostinho**Unidade orçamentária: **9100 - SECRETARIA MUNICIPAL DE COORDENAÇÃO REGIONAL E SERVIÇO PÚBLICO - ADMINISTRAÇÃO DIRETA**

Código	Especificação	Não orçamentária	Operação especial	Projetos	Atividades	Total
15	Urbanismo			36.610.000,00	7.030.000,00	43.640.000,00
15 451	Infra-Estrutura Urbana			22.260.000,00	810.000,00	23.070.000,00
15 451 43	CONSTRUINDO JUNTOS			10.000,00	10.000,00	20.000,00
15 451 43 2.349	APOIO AS AÇÕES DE MANUTENÇÃO DA EXECUÇÃO COMUNITÁRIA DE OBRAS E SERVIÇOS PÚBLICOS				10.000,00	10.000,00
	EXECUÇÃO COMUNITÁRIA DE OBRAS E SERVIÇOS PÚBLICOS					
	3.3.90.00 Aplicações Diretas				10.000,00	10.000,00
15 451 43 3.146	APOIO AS AÇÕES DE INVESTIMENTO DA EXECUÇÃO COMUNITÁRIA DE OBRAS E SERVIÇOS PÚBLICOS			10.000,00		10.000,00
	EXECUÇÃO COMUNITÁRIA DE OBRAS E SERVIÇOS PÚBLICOS					
	4.4.90.00 Aplicações Diretas			10.000,00		10.000,00
15 451 93	MANUTENÇÃO E RECUPERAÇÃO DE VIAS PÚBLICAS			15.150.000,00	500.000,00	15.650.000,00
15 451 93 1.77	RECUPERAÇÃO DE VIAS PÚBLICAS			15.150.000,00		15.150.000,00
	- MANUTENÇÃO E RECUPERAÇÃO DE VIAS PÚBLICAS EM ÁREAS CRÍTICAS NO MUNICÍPIO DO CABO DE SANTO AGOSTINHO (EMENDA IMPOSITIVA Nº 31/2023)					
	- MANUTENÇÃO E RECUPERAÇÃO DE VIAS PÚBLICAS NO MUNICÍPIO DO CABO DE SANTO AGOSTINHO (EMENDA IMPOSITIVA Nº 34/2023)					
	4.4.90.00 Aplicações Diretas			15.150.000,00		15.150.000,00
15 451 93 4.74	MANUTENÇÃO DE VIAS PÚBLICAS				500.000,00	500.000,00
	- MANUTENÇÃO E RECUPERAÇÃO DE VIAS PÚBLICAS EM ÁREAS CRÍTICAS NO MUNICÍPIO DO CABO DE SANTO AGOSTINHO (EMENDA IMPOSITIVA Nº 31/2023)					
	- MANUTENÇÃO E RECUPERAÇÃO DE VIAS PÚBLICAS NO MUNICÍPIO DO CABO DE SANTO AGOSTINHO (EMENDA IMPOSITIVA Nº 34/2023)					
	- GARANTIR A MANUTENÇÃO E CONSERVAÇÃO DAS VIAS PÚBLICAS (EMENDA IMPOSITIVA Nº 43/2023).					
	3.3.90.00 Aplicações Diretas				500.000,00	500.000,00
15 451 95	REVITALIZAÇÃO E AMPLIAÇÃO DE EDIFICAÇÕES MUNICIPAIS			5.000.000,00	200.000,00	5.200.000,00
15 451 95 2.171	RECUPERAÇÃO E MELHORIA DE PRÉDIOS				200.000,00	200.000,00
	-					
	3.3.90.00 Aplicações Diretas				200.000,00	200.000,00
15 451 95 3.22	AQUISIÇÃO, AMPLIAÇÃO, REFORMA, RECUPERAÇÃO E MELHORIA DE PRÉDIOS			5.000.000,00		5.000.000,00
	-					
	4.4.90.00 Aplicações Diretas			5.000.000,00		5.000.000,00
15 451 96	MELHORIA URBANA E ACESSIBILIDADE			100.000,00	100.000,00	200.000,00
15 451 96 1.78	APOIO AS AÇÕES DE INVESTIMENTO DE MELHORIA URBANA E ACESSIBILIDADE			100.000,00		100.000,00
	-					
	4.4.90.00 Aplicações Diretas			100.000,00		100.000,00
15 451 96 4.76	APOIO AS AÇÕES DE MELHORIA URBANA E ACESSIBILIDADE				100.000,00	100.000,00
	-					
	3.3.90.00 Aplicações Diretas				100.000,00	100.000,00
15 451 97	CEMITÉRIOS PÚBLICOS			2.000.000,00		2.000.000,00
15 451 97 1.198	CONSTRUÇÃO, REFORMA OU AMPLIAÇÃO DO CEMITÉRIO			2.000.000,00		2.000.000,00
	-					
	4.4.90.00 Aplicações Diretas			2.000.000,00		2.000.000,00
15 452	Serviços Urbanos			14.250.000,00	6.160.000,00	20.410.000,00

**Município do Cabo de Santo Agostinho**Praça Praça Ministro André Cavalcante, s/n - Centro - 54.505-320 - Cabo de Santo Agostinho/ PE
CNPJ: 11.294.402/0001-62 Fone: 8135249020**Usuário:** Osman Bruno Rodrigues Ferreira
Chave de autenticação: 2305-5996-701**221**
Página
2 / 3**Programa de Trabalho de Governo****Período: Orçamento/2024 - Valores em R\$****Unidade orçamentária: 9100-SECRETARIA MUNICIPAL DE COORDENAÇÃO REGIONAL E SERVIÇO PÚBLICO - ADMINISTRAÇÃO DIRETA**

Código	Especificação	Não orçamentária	Operação especial	Projetos	Atividades	Total
15 452 97	CEMITÉRIOS PÚBLICOS				150.000,00	150.000,00
15 452 97 2.66	APOIO AS AÇÕES DE INVESTIMENTO DA GESTÃO E MANUTENÇÃO DE CEMITÉRIO				100.000,00	100.000,00
-	-					
15 452 97 4.82	4.4.90.00 Aplicações Diretas APOIO AS AÇÕES DE GESTÃO E MANUTENÇÃO DE CEMITÉRIO				100.000,00	100.000,00
-	-					
15 452 98	3.3.90.00 Aplicações Diretas APOIO ADMINISTRATIVO ÀS AÇÕES DA SECRETARIA MUNICIPAL DE COORDENAÇÃO REGIONAL E SERVIÇOS PÚBLICOS			100.000,00	5.010.000,00	5.110.000,00
15 452 98 1.70	APOIO AS AÇÕES DE INVESTIMENTO DA SECRETARIA MUNICIPAL DE COORDENAÇÃO REGIONAL E SERVIÇOS PÚBLICOS			100.000,00		100.000,00
-	-					
15 452 98 8.77	4.4.90.00 Aplicações Diretas APOIO AS AÇÕES DE MANUTENÇÃO DA SECRETARIA MUNICIPAL DE COORDENAÇÃO REGIONAL E SERVIÇOS PÚBLICOS			100.000,00	4.685.000,00	4.685.000,00
-	-					
15 452 98 8.271	3.1.90.00 Aplicações Diretas 3.1.91.00 Aplicação Direta Decorrente de Operação entre Órgãos, Fundos e Entidades Integrantes dos Orçamentos Fiscal e da Seguridade Social 3.3.90.00 Aplicações Diretas APOIO ÀS AÇÕES DE CUSTEIO DAS VERBAS INDENIZATÓRIAS				4.100.000,00 425.000,00 160.000,00 325.000,00	4.100.000,00 425.000,00 160.000,00 325.000,00
-					
15 452 99	3.3.90.00 Aplicações Diretas URBANISMO E REQUALIFICAÇÃO DE ESPAÇOS PÚBLICOS			14.150.000,00	1.000.000,00	15.150.000,00
15 452 99 1.69	APOIO ÀS GERÊNCIAS REGIONAIS - REVITALIZAÇÃO DE ESPAÇOS, PRAÇAS E VIAS PÚBLICAS - Garantir a manutenção da Praça da Bíblia, e das Praças da Vila Social.			14.000.000,00		14.000.000,00
-	Detalhamento/Sub-Ação -IMPLANTAR ABRIGOS PARA OS PONTOS DE MOTO-TAXI NO BAIRRO DO CENTRO E NO TERMINAL DA COHAB DO CABO					
15 452 99 1.199	4.4.90.00 Aplicações Diretas APOIO ÀS AÇÕES DE INVESTIMENTO DAS GERÊNCIAS REGIONAIS			14.000.000,00 150.000,00		14.000.000,00 150.000,00
-	-					
15 452 99 2.293	4.4.90.00 Aplicações Diretas APOIO ÀS AÇÕES DE MANUTENÇÃO DAS GERÊNCIAS REGIONAIS			150.000,00	1.000.000,00	1.000.000,00
-	-					
15 541	3.3.90.00 Aplicações Diretas Preservação e Conservação Ambiental			100.000,00	1.000.000,00	1.000.000,00
15 541 100	ARBORIZAÇÃO URBANA			100.000,00	60.000,00	160.000,00
15 541 100 1.83	APOIO AS AÇÕES DE INVESTIMENTO - CIDADE VERDE			100.000,00	60.000,00	160.000,00
-	-					
15 541 100 4.73	4.4.90.00 Aplicações Diretas APOIO AS AÇÕES DE MANUTENÇÃO - CIDADE VERDE			100.000,00	60.000,00	160.000,00

**Município do Cabo de Santo Agostinho**Praça Praça Ministro André Cavalcante, s/n - Centro - 54.505-320 - Cabo de Santo Agostinho/ PE
CNPJ: 11.294.402/0001-62 Fone: 8135249020Usuário: Osman Bruno Rodrigues Ferreira
Chave de autenticação: 2305-5996-701222
Página
3 / 3**Programa de Trabalho de Governo****Período: Orçamento/2024 - Valores em R\$****Unidade orçamentária: 9100 - SECRETARIA MUNICIPAL DE COORDENAÇÃO REGIONAL E SERVIÇO PÚBLICO - ADMINISTRAÇÃO DIRETA**

Código	Especificação	Não orçamentária	Operação especial	Projetos	Atividades	Total
	3.3.90.00 Aplicações Diretas				60.000,00	60.000,00
25	Energia			100.000,00	11.000.000,00	11.100.000,00
25 452	Serviços Urbanos			100.000,00	11.000.000,00	11.100.000,00
25 452 101	ELETRIFICAÇÃO RURAL E URBANA – ILUMINAÇÃO PÚBLICA			100.000,00	11.000.000,00	11.100.000,00
25 452 101 1.209	APOIO AS AÇÕES DE INVESTIMENTO - CIDADE ILUMINADA			100.000,00		100.000,00
	Detalhamento/Sub-Ação -IMPLANTAR ILUMINAÇÃO PÚBLICA NA RUA DO JUNCO NA VILA SOCIAL.					
	4.4.90.00 Aplicações Diretas			100.000,00		100.000,00
25 452 101 4.311	APOIO AS AÇÕES DE MANUTENÇÃO - CIDADE ILUMINADA				11.000.000,00	11.000.000,00
	...					
	3.3.90.00 Aplicações Diretas				11.000.000,00	11.000.000,00
Total da unidade orçamentária				36.710.000,00	18.030.000,00	54.740.000,00
Total da unidade gestora				36.710.000,00	18.030.000,00	54.740.000,00
Total geral				36.710.000,00	18.030.000,00	54.740.000,00

Entidades Consolidadas: Prefeitura Municipal do Cabo de Santo Agostinho, Fundo Municipal de Saúde do Cabo de Santo Agostinho, Faculdade de Ciências Humanas do Cabo de Santo Agostinho, Fundo Municipal de Assistência Social de Cabo de Santo Agostinho, Fundo Municipal de Desenvolvimento Social de Cabo de Santo Agostinho, FMDDCA - F. M. dos Direitos da Criança e Adolescente de Cabo de Santo Agostinho, CABOPREV - FUNDO PREVIDENCIÁRIO, CABOPREV - FUNDO FINANCEIRO, Câmara Municipal do Cabo de Santo Agostinho, TESTE, Câmara Municipal de Veradores

A handwritten signature in black ink, consisting of a stylized, cursive letter 'Y' or similar character.

SECRETARIA MUNICIPAL DE PROGRAMAS SOCIAIS

PREFEITURA MUNICIPAL DO CABO DE SANTO AGOSTINHO

Programa de Trabalho

2024

Unidade: 10100 GABINETE DO SECRETÁRIO MUNICIPAL DE PROGRAMAS SOCIAIS

Legislação: Leis Municipais nº 1.758, de 10/01/1997; 1.924, de 29/12/2000; 1.938, de 28/09/2001; 2.046, de 06/03/2003; 2.277, de 26/10/2005; 2.410, de 12/09/2007; 2.467, de 11/12/2008 e 2.783 de 25/04/2011.

Finalidade: Planejar e implementar a Política Municipal de Assistência Social; cumprir e fazer cumprir as disposições constantes da Lei Orgânica de Assistência Social - LOAS e do Estatuto da Criança e do Adolescente; propor, coordenar e acompanhar as Políticas Públicas pela ótica de gênero; gerir o Fundo Municipal de Assistência Social, executando sua programação orçamentária e financeira, na forma da lei, bem como o Fundo Municipal dos Direitos da Criança e do adolescente; buscar, junto a outras esferas de governo, os entendimentos e meios necessários à aplicação das políticas de assistência social do Município; e dar suporte administrativo e facilitar aos conselhos municipais da área de assistência social o cumprimento de suas finalidades e atribuições.



**Município do Cabo de Santo Agostinho**Praça Praça Ministro André Cavalcante, s/n - Centro - 54.505-320 - Cabo de Santo Agostinho/ PE
CNPJ: 11.294.402/0001-62 Fone: 8135249020Usuário: Osman Bruno Rodrigues Ferreira
Chave de autenticação: 2184-6190-829225
Página
1 / 2**Programa de Trabalho de Governo****Período: Orçamento/2024 - Valores em R\$****Unidade gestora: 1 - Prefeitura Municipal do Cabo de Santo Agostinho****Unidade orçamentária: 10100 - GABINETE DO SECRETÁRIO MUNICIPAL DE PROGRAMAS SOCIAIS**

Código	Especificação	Não orçamentária	Operação especial	Projetos	Atividades	Total
8	Assistência Social			20.000,00	18.049.000,00	18.069.000,00
8 122	Administração Geral			20.000,00	16.871.000,00	16.891.000,00
8 122 103	APOIO ADMINISTRATIVO DA SMPROS E APOIO OPERACIONAL AOS FUNDOS VINCULADOS À ASSISTÊNCIA SOCIAL			20.000,00	16.871.000,00	16.891.000,00
8 122 103 1.173	APOIO AS AÇÕES DE INVESTIMENTO DA GESTÃO ADMINISTRATIVA DA SMPROS E APOIO OPERACIONAL AOS FUNDOS VINCULADOS A ASSISTÊNCIA SOCIAL			20.000,00		20.000,00
	Detalhamento/Sub-Ação IMPLANTAÇÃO DE SISTEMA DE INFORMAÇÃO E CONTROLE PARA GERENCIAMENTO DE DADOS CONSTRUÇÃO DE TRÊS EMPAZ – ESPAÇOS COMUNITÁRIOS DA PAZ, NA VILA ROCA, PONTE DOS CARVALHOS E REGIONAL DAS PRAIAS.					
	4.4.90.00 Aplicações Diretas			20.000,00		20.000,00
8 122 103 8.238	APOIO AS AÇÕES DE MANUTENÇÃO DA GESTÃO ADMINISTRATIVA DA SMPROS E APOIO OPERACIONAL AOS FUNDOS VINCULADOS A ASSISTÊNCIA SOCIAL				15.271.000,00	15.271.000,00
	Detalhamento/Sub-Ação FORTALECIMENTO DA POLÍTICA MUNICIPAL DE ASSISTÊNCIA SOCIAL MANUTENÇÃO DE SISTEMA DE INFORMAÇÃO E CONTROLE PARA GERENCIAMENTO DE DADOS, INCLUINDO CAPACITAÇÃO DOS USUÁRIOS DO SISTEMA MANUTENÇÃO DA SECRETARIA MUNICIPAL DE PROGRAMAS SOCIAIS PROMOÇÃO DE CAPACITAÇÃO, TREINAMENTOS, SEMINÁRIOS, FÓRUMS E PALESTRAS CUSTEIO DE CURSOS DE EXTENSÃO E PÓS-GRADUAÇÃO PARA SERVIDOR PÚBLICO MUNICIPAL APOIO AS ATIVIDADES DOS FUNDOS, CÂMARAS TÉCNICAS MUNICIPAIS, LEGALMENTE CONSTITUÍDOS, VINCULADOS À ASSISTÊNCIA SOCIAL PROMOÇÃO DE CONFERÊNCIAS, CAMPANHAS, FÓRUMS, EVENTOS, PESQUISAS E INTERCÂMBIO MANUTENÇÃO DAS ATIVIDADES ADMINISTRATIVAS DA SMPROS					
	3.1.90.00 Aplicações Diretas				10.262.000,00	10.262.000,00
	3.1.91.00 Aplicação Direta Decorrente de Operação entre Órgãos, Fundos e Entidades Integrantes dos Orçamentos Fiscal e da Seguridade Social				552.000,00	552.000,00
	3.3.90.00 Aplicações Diretas				4.457.000,00	4.457.000,00
8 122 103 8.262	APOIO AS AÇÕES PARA O CUSTEIO DAS VERBAS INDENIZATÓRIAS				1.600.000,00	1.600.000,00
	-					
	3.3.90.00 Aplicações Diretas				1.600.000,00	1.600.000,00
8 244	Assistência Comunitária				1.178.000,00	1.178.000,00
8 244 106	CALAMIDADE PÚBLICA E ASSISTÊNCIA SOCIAL				1.178.000,00	1.178.000,00
8 244 106 2.267	APOIO AS AÇÕES DO PROGRAMA CALAMIDADE PÚBLICA E ASSISTÊNCIA SOCIAL				1.178.000,00	1.178.000,00
	Detalhamento/Sub-Ação PROMOÇÃO DE AÇÕES CONJUNTAS COM A DEFESA CIVIL DO MUNICÍPIO DESENVOLVIMENTO DE AÇÕES EMERGENCIAIS NO ÂMBITO DA ASSISTÊNCIA SOCIAL RECUPERAR PERDAS DA POPULAÇÃO ATINGIDA POR CALAMIDADE E AÇÕES EMERGENCIAIS PROMOVER RECURSOS À ENTIDADE PRIVADA "ASSOCIAÇÃO BENEFICENTE CONSCIENCIA SOCIAL" NO ÂMBITO DO MUNICÍPIO DO CABO DE SANTO AGOSTINHO/PE; PROMOVER RECURSOS À ENTIDADE PRIVADA "ASSOCIAÇÃO DAS MULHERES EMPREENDEDORAS DE PONTEZINHA" NO ÂMBITO DO MUNICÍPIO DO CABO DE SANTO AGOSTINHO/PE; PROMOVER RECURSOS À ENTIDADE PRIVADA "ASSOCIAÇÃO LUARÁ DE JUDÔ" NO ÂMBITO DO MUNICÍPIO DO CABO DE SANTO AGOSTINHO/PE; PROMOVER RECURSOS À ENTIDADE PRIVADA "ASSOCIAÇÃO DOS MORADORES DA PRAIA DE GAIBU" NO ÂMBITO DO MUNICÍPIO DO CABO DE SANTO AGOSTINHO/PE; PROMOVER RECURSOS À ENTIDADE PRIVADA "PROJETO ESPERANÇA DE VIDA" NO ÂMBITO DO MUNICÍPIO DO CABO DE SANTO AGOSTINHO/PE; PROMOVER RECURSOS À ENTIDADE PRIVADA "RONALD GABRIEL XAVIER DA SILVA (TV CULTURAL)" NO ÂMBITO DO MUNICÍPIO DO CABO DE SANTO AGOSTINHO/PE. PROMOVER RECURSOS À ENTIDADE PRIVADA "ORGANIZAÇÃO DA SOCIEDADE CIVIL ESPERANÇA DE PERNAMBUCO (OSCEP)" NO ÂMBITO DO MUNICÍPIO DO CABO DE SANTO AGOSTINHO/PE (EMENDA IMPOSITIVA Nº 35/2023) PROMOVER RECURSOS À ENTIDADE PRIVADA "ASSOCIAÇÃO DOS MORADORES DA PRAIA DE GAIBU" NO ÂMBITO DO MUNICÍPIO DO CABO DE SANTO AGOSTINHO/PE; (EMENDA IMPOSITIVA Nº 36/2023)					

**Município do Cabo de Santo Agostinho**Praça Praça Ministro André Cavalcante, s/n - Centro - 54.505-320 - Cabo de Santo Agostinho/ PE
CNPJ: 11.294.402/0001-62 Fone: 8135249020**Usuário:** Osman Bruno Rodrigues Ferreira
Chave de autenticação: 2184-6190-829

226

Página

2 / 2

Programa de Trabalho de Governo**Período: Orçamento/2024 - Valores em R\$****Unidade orçamentária: 10100 - GABINETE DO SECRETÁRIO MUNICIPAL DE PROGRAMAS SOCIAIS**

Código	Especificação	Não orçamentária	Operação especial	Projetos	Atividades	Total
	PROMOVER RECURSOS À ENTIDADE PRIVADA "PROJETO ESPERANÇA DE VIDA" NO ÂMBITO DO MUNICÍPIO DO CABO DE SANTO AGOSTINHO/PE; (EMENDA IMPOSITIVA Nº 37/2023)					
	PROMOVER RECURSOS A PARÓQUIA DE SANTO ANTÔNIO DO MUNICÍPIO DO CABO DE SANTO AGOSTINHO (EMENDA IMPOSITIVA Nº 67/2023)					
	PROMOVER RECURSOS A PARÓQUIA CRISTO REI DO MUNICÍPIO DO CABO DE SANTO AGOSTINHO (EMENDA IMPOSITIVA Nº 68/2023)					
	PROMOVER RECURSOS A INSTITUIÇÃO RÁDIO CACHETA A DIFUSÃO CABENSE (EMENDA IMPOSITIVA Nº 72/2023)					
	PROMOVER RECURSOS A ASSOCIAÇÃO DAS MULHERES EMPREENDEDORAS DE PONTEZINHA DO MUNICÍPIO DO CABO DE SANTO AGOSTINHO (EMENDA IMPOSITIVA Nº 73/2023)					
	PROMOVER RECURSOS A ASSOCIAÇÃO DOS PEQUENOS AGRICULTORES DO ENGENHO UNIVERSO DO MUNICÍPIO DO CABO DE SANTO AGOSTINHO (EMENDA IMPOSITIVA Nº 74/2023)					
	PROMOVER RECURSOS A ASSOCIAÇÃO DOS PAIS, AMIGOS E RESPONSÁVEIS PELAS CRIANÇAS VIVENDO COM HIV/AIDS DO MUNICÍPIO DO CABO DE SANTO AGOSTINHO (EMENDA IMPOSITIVA Nº 80/2023)					
	PROMOVER RECURSOS AO CENTRO COMUNITÁRIO CASSARI DO MUNICÍPIO DO CABO DE SANTO AGOSTINHO (EMENDA IMPOSITIVA Nº 81/2023)					
3.3.50.00	Transferências a Instituições Privadas sem Fins Lucrativos				1.158.000,00	1.158.000,00
3.3.90.00	Aplicações Diretas				20.000,00	20.000,00
Total da unidade orçamentária				20.000,00	18.049.000,00	18.069.000,00
Total da unidade gestora				20.000,00	18.049.000,00	18.069.000,00
Total geral				20.000,00	18.049.000,00	18.069.000,00

Entidades Consolidadas: Prefeitura Municipal do Cabo de Santo Agostinho, Fundo Municipal de Saúde do Cabo de Santo Agostinho, Faculdade de Ciências Humanas do Cabo de Santo Agostinho, Fundo Municipal de Assistência Social de Cabo de Santo Agostinho, Fundo Municipal de Desenvolvimento Social de Cabo de Santo Agostinho, FMDDCA - F. M. dos Direitos da Criança e Adolescente de Cabo de Santo Agostinho, CABOPREV - FUNDO PREVIDENCIÁRIO, CABOPREV - FUNDO FINANCEIRO, Câmara Municipal do Cabo de Santo Agostinho, TESTE, Câmara Municipal de Veradores

A handwritten mark or signature, possibly a stylized letter 'Y' or a similar symbol, located in the lower right quadrant of the page.

**SECRETARIA MUNICIPAL DE PROGRAMAS SOCIAIS -
FMAS**

PREFEITURA MUNICIPAL DO CABO DE SANTO AGOSTINHO

Programa de Trabalho

2024

Unidade: 11100 FUNDO MUNICIPAL DE ASSISTÊNCIA SOCIAL - FMAS

Legislação: Leis Municipais nº 1.836, de 27/11/1998; 2.410, de 12/09/2007; 2.467, de 11/12/2008 e 1.751 de 23/09/1996.

Finalidade: Aplicar com eficiência e eficácia os recursos destinados à assistência social, objetivando o atendimento das necessidades básicas e a recuperação da cidadania da parcela da população econômica e socialmente excluída.



**Município do Cabo de Santo Agostinho**Praça Praça Ministro André Cavalcante, s/n - Centro - 54.505-320 - Cabo de Santo Agostinho/ PE
CNPJ: 11.294.402/0001-62 Fone: 8135249020Usuário: Osman Bruno Rodrigues Ferreira
Chave de autenticação: 2053-5075-086

229

Página

1 / 4

Programa de Trabalho de Governo

Período: Orçamento/2024 - Valores em R\$

Unidade gestora: **4-Fundo Municipal de Assistência Social de Cabo de Santo Agostinho**Unidade orçamentária: **11100-FUNDO MUNICIPAL DE ASSISTÊNCIA SOCIAL- FMAS**

Código	Especificação	Não orçamentária	Operação especial	Projetos	Atividades	Total
8	Assistência Social			1.029.000,00	16.641.200,00	17.670.200,00
8 122	Administração Geral			90.000,00	546.000,00	636.000,00
8 122 125	GESTÃO DO FUNDO MUNICIPAL DE ASSISTÊNCIA SOCIAL			75.000,00	531.000,00	606.000,00
8 122 125 1.374	ESTRUTURAÇÃO DO FUNDO MUNICIPAL DE ASSISTÊNCIA SOCIAL - INVESTIMENTO			75.000,00		75.000,00
-						
8 122 125 2.386	4.4.90.00 Aplicações Diretas GESTÃO ADMINISTRATIVA DO FUNDO MUNICIPAL DE ASSISTÊNCIA SOCIAL - CUSTEIO			75.000,00	531.000,00	531.000,00
-						
8 122 10063	3.3.90.00 Aplicações Diretas COZINHA COMUNITÁRIA			15.000,00	531.000,00	531.000,00
8 122 10063 1.395	ESTRUTURAÇÃO DO PROGRAMA COZINHA COMUNITÁRIA			15.000,00	15.000,00	30.000,00
-						
8 122 10063 2.394	4.4.90.00 Aplicações Diretas MANUTENÇÃO DO PROGRAMA COZINHA COMUNITÁRIA			15.000,00	15.000,00	15.000,00
-						
8 128	3.3.90.00 Aplicações Diretas Formação de Recursos Humanos				22.000,00	22.000,00
8 128 149	CAPACITA - FMAS				22.000,00	22.000,00
8 128 149 2.286	APOIO A AÇÕES DO PROGRAMA CAPACITA - FMAS				22.000,00	22.000,00
-						
8 244	Detalhamento/Sub-Ação PROMOÇÃO DE CAPACITAÇÃO, TREINAMENTOS, SEMINÁRIOS, FÓRUMS E PALESTRAS; CUSTEIO DE CURSOS DE EXTENSÃO E PÓS-GRADUAÇÃO PARA SERVIDOR PÚBLICO MUNICIPAL.				22.000,00	22.000,00
8 244 72	3.3.90.00 Aplicações Diretas Assistência Comunitária			758.000,00	15.784.200,00	16.542.200,00
8 244 72 1.375	PROGRAMA DE PROTEÇÃO SOCIAL BÁSICA CONSTRUÇÃO , REFORMA E/OU AMPLIAÇÃO DE CENTROS DE REFERÊNCIA DE ASSISTÊNCIA SOCIAL E CENTROS DE CONVIVÊNCIA.			20.000,00	5.704.000,00	5.724.000,00
-						
8 244 72 1.376	4.4.90.00 Aplicações Diretas AQUISIÇÃO DE VEÍCULOS, MÓVEIS, MÁQUINAS E EQUIPAMENTOS DIVERSOS PARA O CRAS, PAIF E O SERVIÇO DE CONVIVÊNCIA.			10.000,00	10.000,00	10.000,00
-						
8 244 72 2.216	4.4.90.00 Aplicações Diretas MANUTENÇÃO DAS ATIVIDADES DO PROGRAMA CRIANÇA FELIZ/PRIMEIRA INFANCIA			10.000,00	254.000,00	254.000,00
-						
8 244 72 2.387	3.1.90.00 Aplicações Diretas 3.1.91.00 Aplicação Direta Decorrente de Operação entre Órgãos, Fundos e Entidades Integrantes dos Orçamentos Fiscal e da Seguridade Social 3.3.90.00 Aplicações Diretas MANUTENÇÃO DO CRAS, PAIF E DO SERVIÇO DE CONVIVÊNCIA.				132.000,00	132.000,00
-					2.000,00	2.000,00
-					120.000,00	120.000,00
-					5.450.000,00	5.450.000,00
-					330.000,00	330.000,00

**Município do Cabo de Santo Agostinho**Praça Praça Ministro André Cavalcante, s/n - Centro - 54.505-320 - Cabo de Santo Agostinho/ PE
CNPJ: 11.294.402/0001-62 Fone: 8135249020Usuário: Osman Bruno Rodrigues Ferreira
Chave de autenticação: 2053-5075-086

230

Página

2 / 4

Programa de Trabalho de Governo

Período: Orçamento/2024 - Valores em R\$

Unidade orçamentária: 11100 - FUNDO MUNICIPAL DE ASSISTÊNCIA SOCIAL- FMAS

Código	Especificação	Não orçamentária	Operação especial	Projetos	Atividades	Total
	3.1.91.00 Aplicação Direta Decorrente de Operação entre Órgãos, Fundos e Entidades Integrantes dos Orçamentos Fiscal e da Seguridade Social				1.000,00	1.000,00
	3.3.90.00 Aplicações Diretas				5.119.000,00	5.119.000,00
8 244 80	GESTÃO DO ACESSUAS			310.000,00	120.000,00	430.000,00
8 244 80 1.372	AQUISIÇÃO DE VEÍCULOS, MÓVEIS, MÁQUINAS E EQUIPAMENTOS DIVERSOS PARA O ACESSUAS/TRABALHO			310.000,00		310.000,00
	-					
	4.4.90.00 Aplicações Diretas			310.000,00		310.000,00
8 244 80 2.384	APOIO AS AÇÕES DE MANUTENÇÃO DO PROGRAMA ACESSUAS				120.000,00	120.000,00
	-					
	3.1.90.00 Aplicações Diretas				1.000,00	1.000,00
	3.3.90.00 Aplicações Diretas				119.000,00	119.000,00
8 244 145	FAMÍLIAS FORTES, COMUNIDADE SOLIDÁRIA				84.000,00	84.000,00
8 244 145 2.217	IMPLANTAÇÃO, MANUTENÇÃO E FORTALECIMENTO DA PROMOÇÃO DE POLÍTICAS PÚBLICAS PARA PESSOA COM DEFICIÊNCIA E PARA PESSOA IDOSA, INCLUSIVE CENTROS DE CONVIVÊNCIA				84.000,00	84.000,00
	Detalhamento/Sub-Ação REALIZAÇÃO DE CURSOS PROFISIONALIZANTES, CAPACITAÇÕES, SEMINÁRIOS, FÓRUNS, PALESTRAS, INTERCÂMBIOS E EVENTOS REALIZAÇÃO DE ESTUDOS, PESQUISAS E DIAGNÓSTICOS SOCIAIS FORTALECER AS POLÍTICAS PARA PESSOA IDOSA (EMENDA IMPOSITIVA Nº 88/2023)					
	3.3.90.00 Aplicações Diretas				84.000,00	84.000,00
8 244 146	ENFRENTAMENTO À POBREZA E GARANTIA DE DIREITOS				8.955.200,00	8.955.200,00
8 244 146 2.209	APOIO AS AÇÕES DO PROGRAMA ENFRENTAMENTO À POBREZA E GARANTIA DOS DIREITOS				8.955.200,00	8.955.200,00
	Detalhamento/Sub-Ação PROGRAMA MUNICIPAL BOLSA CIDADÃ PROGRAMA MUNICIPAL AUXÍLIO-MORADIA E OS BENEFÍCIOS SOCIOASSISTENCIAIS PROGRAMA MUNICIPAL VALE ELETRÔNICO MANUTENÇÃO DAS AÇÕES DO BEM FÁCIL E ACESSO LIVRE PROMOÇÃO DE EMISSÃO DE DOCUMENTAÇÃO, INCLUSIVE SOBRE FORMA DE MUITIRÕES MANUTENÇÃO DO PROJETO SOCIAL EM FOCO AQUISIÇÃO E DISTRIBUIÇÃO DE CESTAS BÁSICAS ÀS PESSOAS EM SITUAÇÃO DE VULNERABILIDADE SOCIAL. DESTINAR RECURSOS PARA FORTALECER AS AÇÕES DO "ABRIGO SÃO FRANCISCO" (EMENDA IMPOSITIVA Nº 26/2023) PROMOVER RECURSOS AO ABRIGO SÃO FRANCISCO DO MUNICÍPIO DO CABO DE SANTO AGOSTINHO (EMENDA IMPOSITIVA Nº 58/2023)					
	3.3.50.00 Transferências a Instituições Privadas sem Fins Lucrativos				220.000,00	220.000,00
	3.3.90.00 Aplicações Diretas				8.735.200,00	8.735.200,00
8 244 205	GESTÃO DO AUXÍLIO BRASIL			428.000,00	921.000,00	1.349.000,00
8 244 205 1.382	APOIO AS AÇÕES DE INVESTIMENTO DA GESTÃO DO AUXÍLIO BRASIL			418.000,00		418.000,00
	APOIO AS AÇÕES DE INVESTIMENTO DA GESTÃO DO AUXÍLIO BRASIL					
	4.4.90.00 Aplicações Diretas			418.000,00		418.000,00
8 244 205 1.383	AQUISIÇÃO DE MÓVEIS, MÁQUINAS E EQUIPAMENTOS DIVERSOS PARA A GESTÃO DO AUXÍLIO BRASIL			10.000,00		10.000,00
	AQUISIÇÃO DE MÓVEIS, MÁQUINAS E EQUIPAMENTOS DIVERSOS PARA A GESTÃO DO AUXÍLIO BRASIL					
	4.4.90.00 Aplicações Diretas			10.000,00		10.000,00
8 244 205 2.405	MANUTENÇÃO DO ÍNDICE DE GESTÃO DO AUXÍLIO BRASIL				921.000,00	921.000,00
	MANUTENÇÃO DO ÍNDICE DE GESTÃO DO AUXÍLIO BRASIL					
	3.1.90.00 Aplicações Diretas				488.000,00	488.000,00

**Município do Cabo de Santo Agostinho**Praça Praça Ministro André Cavalcante, s/n - Centro - 54.505-320 - Cabo de Santo Agostinho/ PE
CNPJ: 11.294.402/0001-62 Fone: 8135249020Usuário: Osman Bruno Rodrigues Ferreira
Chave de autenticação: 2053-5075-086231
Página
3 / 4**Programa de Trabalho de Governo****Período: Orçamento/2024 - Valores em R\$****Unidade orçamentária: 11100 - FUNDO MUNICIPAL DE ASSISTÊNCIA SOCIAL- FMAS**

Código	Especificação	Não orçamentária	Operação especial	Projetos	Atividades	Total
	3.1.91.00 Aplicação Direta Decorrente de Operação entre Órgãos, Fundos e Entidades Integrantes dos Orçamentos Fiscal e da Seguridade Social				14.000,00	14.000,00
	3.3.90.00 Aplicações Diretas				419.000,00	419.000,00
8 306	Alimentação e Nutrição			111.000,00	30.000,00	141.000,00
8 306 143	PROGRAMA DE AQUISIÇÃO DE ALIMENTOS - PAA			111.000,00	30.000,00	141.000,00
8 306 143 1.113	APOIO AS AÇÕES DE INVESTIMENTO DO PROGRAMA DE AQUISIÇÃO DE ALIMENTOS - PAA			111.000,00		111.000,00
	Detalhamento/Sub-Ação IMPLANTAÇÃO E MANUTENÇÃO DO RESTAURANTE POPULAR REEQUIPAGEM DA COZINHA COMUNITÁRIA E DO RESTAURANTE POPULAR, INCLUINDO AQUISIÇÃO DE VEÍCULOS, EQUIPAMENTOS, MATERIAIS PERMANENTES, MÓVEIS E UTENSÍLIOS; AMPLIAR OS INVESTIMENTOS NO PROGRAMA DE AQUISIÇÃO DE ALIMENTOS - PAA DO CABO DE SANTO AGOSTINHO. AMPLIAÇÃO DOS INVESTIMENTOS AO PROGRAMA DE AQUISIÇÃO DE ALIMENTOS - CABO DE SANTO AGOSTINHO (EMENDA IMPOSITIVA Nº 13/2023)					
8 306 143 2.208	4.4.90.00 Aplicações Diretas APOIO AS AÇÕES DO PROGRAMA PROGRAMA DE AQUISIÇÃO DE ALIMENTOS - PAA			111.000,00	30.000,00	141.000,00
	Detalhamento/Sub-Ação MANUTENÇÃO E AMPLIAÇÃO DAS AÇÕES DA COZINHA COMUNITÁRIA IMPLANTAÇÃO E MANUTENÇÃO DO RESTAURANTE POPULAR IMPLANTAÇÃO E MANUTENÇÃO DO PROGRAMA COMPRA DIRETA MUNICIPAL E DO PROJETO QUINTAIS PRODUTIVOS REALIZAÇÃO DE CAPACITAÇÃO, FÓRUNS, SEMINÁRIOS, PALESTRAS DE SEGURANÇA ALIMENTAR E NUTRICIONAL REALIZAÇÃO DE ESTUDOS, PESQUISAS E DIAGNÓSTICOS SOCIAIS					
8 421	3.3.90.00 Aplicações Diretas Custódia e Reintegração Social			20.000,00	30.000,00	50.000,00
8 421 59	PROTEÇÃO SOCIAL ESPECIAL DE MÉDIA E ALTA COMPLEXIDADE			20.000,00		20.000,00
8 421 59 1.129	APOIO ÀS AÇÕES DE INVESTIMENTOS DO PROGRAMA REDE ACOLHEDORA			20.000,00		20.000,00
	Detalhamento/Sub-Ação CONSTRUÇÃO, REFORMA E AMPLIAÇÃO DAS CASAS INCLUSIVAS E ABRIGO MUNICIPAL CONSTRUÇÃO, REFORMA E AMPLIAÇÃO DAS INSTITUIÇÕES ACOLHEDORAS RECANTO DA CRIANÇA E RECANTO DO ADOLESCENTE ESTRUTURAÇÃO DOS EQUIPAMENTOS SOCIOASSISTENCIAIS DE ALTA COMPLEXIDADE, INCLUINDO AQUISIÇÃO DE VEÍCULOS, EQUIPAMENTOS, MATERIAIS PERMANENTES, MÓVEIS E UTENSÍLIOS INICIATIVA: Construção de Abrigo Municipal para Adultos. DESCRIÇÃO: Promover o fortalecimento da Proteção Social de Alta Complexidade.					
8 422	4.4.90.00 Aplicações Diretas Direitos Individuais, Coletivos e Difusos			20.000,00	259.000,00	279.000,00
8 422 59	PROTEÇÃO SOCIAL ESPECIAL DE MÉDIA E ALTA COMPLEXIDADE			50.000,00	259.000,00	309.000,00
8 422 59 1.377	CONSTRUÇÃO, REFORMA E/OU AMPLIAÇÃO DE CENTROS DE REFERÊNCIA ESPECIALIZADO DE ASSISTÊNCIA SOCIAL.			30.000,00		30.000,00
	-					
8 422 59 1.378	4.4.90.00 Aplicações Diretas AQUISIÇÃO DE VEÍCULOS, MÓVEIS, MÁQUINAS E EQUIPAMENTOS DIVERSOS PARA O CREAS			30.000,00		30.000,00
	-					
8 422 59 2.388	4.4.90.00 Aplicações Diretas MANUTENÇÃO DA GESTÃO DAS AÇÕES ESTRATÉGICAS DO CENTRO ESPECIALIZADO DA ASSISTÊNCIA SOCIAL - CREAS			20.000,00	118.000,00	138.000,00
	Detalhamento/Sub-Ação -PROMOVER REPASSE DE RECURSOS AO ABRIGO SÃO FRANCISCO DE ASSIS, CNPJ 09.932.740/0001-30 - D16 - AV. ANÍBAL CARDOSO N 210 B. SÃO FRANCISCO - CABO DE SANTO AGOSTINHO. CEP 54530-000. -PROMOVER REPASSE DE RECURSOS PARA ASSOCIAÇÃO DOS PAIS, AMIGOS E RESPONSÁVEIS PELAS CRIANÇAS					

**Município do Cabo de Santo Agostinho**Praça Praça Ministro André Cavalcante, s/n - Centro - 54.505-320 - Cabo de Santo Agostinho/ PE
CNPJ: 11.294.402/0001-62 Fone: 8135249020Usuário: Osman Bruno Rodrigues Ferreira
Chave de autenticação: 2053-5075-086232
Página
4 / 4**Programa de Trabalho de Governo**

Período: Orçamento/2024 - Valores em R\$

Unidade orçamentária: 11100 - FUNDO MUNICIPAL DE ASSISTÊNCIA SOCIAL- FMAS

Código	Especificação	Não orçamentária	Operação especial	Projetos	Atividades	Total
	COM HIV/AIDS DO MUNICÍPIO DO CABO DE SANTO AGOSTINHO. -PROMOVER REPASSE DE RECURSOS PARA O INSTITUTO MARCOS FREIRE DO MUNICÍPIO DO CABO DE SANTO AGOSTINHO. -PROMOVER REPASSE DE RECURSOS PARA ASSOCIAÇÃO IRMÃOS & CIA DO MUNICÍPIO DO CABO DE SANTO AGOSTINHO. -PROMOVER REPASSE DE RECURSOS PARA IGREJA BATISTA DA COHAB NO MUNICÍPIO DO CABO DE SANTO AGOSTINHO. -PROMOVER REPASSE DE RECURSOS PARA IGREJA CATÓLICA PARÓQUIA SÃO JOSÉ DO OPERÁRIO NO CABO DE SANTO AGOSTINHO. -PROMOVER REPASSE DE RECURSOS PARA O CENTRO DE ASSISTÊNCIA E DE DESENVOLVIMENTO INTEGRAL - CADI NO CABO DE SANTO AGOSTINHO.					
	3.1.90.00 Aplicações Diretas				104.000,00	104.000,00
	3.1.91.00 Aplicação Direta Decorrente de Operação entre Órgãos, Fundos e Entidades Integrantes dos Orçamentos Fiscal e da Seguridade Social				1.000,00	1.000,00
	3.3.50.00 Transferências a Instituições Privadas sem Fins Lucrativos				5.000,00	5.000,00
	3.3.90.00 Aplicações Diretas				8.000,00	8.000,00
8 422 59 2.389	MANUTENÇÃO DO PROGRAMA DE ERRADICAÇÃO DO TRABALHO INFANTIL-AEPETI				136.000,00	136.000,00
	-					
	3.1.90.00 Aplicações Diretas				45.000,00	45.000,00
	3.3.90.00 Aplicações Diretas				91.000,00	91.000,00
8 422 59 2.390	MANUTENÇÃO DO SERVIÇO E PROTEÇÃO SOCIAL A ADOLESCENTES EM CUMPRIMENTO DE MEDIDA SÓCIO EDUCATIVA DE LIBERDADE ASSISTIDA E DE PRESTAÇÃO DE SERVIÇO A COMUNIDADE (PSC)				5.000,00	5.000,00
	-					
	3.3.90.00 Aplicações Diretas				5.000,00	5.000,00
Total da unidade orçamentária				1.029.000,00	16.641.200,00	17.670.200,00
Total da unidade gestora				1.029.000,00	16.641.200,00	17.670.200,00
Total geral				1.029.000,00	16.641.200,00	17.670.200,00

Entidades Consolidadas: Prefeitura Municipal do Cabo de Santo Agostinho, Fundo Municipal de Saúde do Cabo de Santo Agostinho, Faculdade de Ciências Humanas do Cabo de Santo Agostinho, Fundo Municipal de Assistência Social de Cabo de Santo Agostinho, Fundo Municipal de Desenvolvimento Social de Cabo de Santo Agostinho, FMDDCA - F. M. dos Direitos da Criança e Adolescente de Cabo de Santo Agostinho, CABOPREV - FUNDO PREVIDENCIÁRIO, CABOPREV - FUNDO FINANCEIRO, Câmara Municipal do Cabo de Santo Agostinho, TESTE, Câmara Municipal de Veradores

A handwritten signature in black ink, consisting of a vertical line with a loop at the top and a small flourish on the left side.

**SECRETARIA MUNICIPAL DE PROGRAMAS SOCIAIS -
FMDDC**

PREFEITURA MUNICIPAL DO CABO DE SANTO AGOSTINHO

Programa de Trabalho

2024

Unidade: 13100 FUNDO MUNICIPAL DE DEFESA DOS DIREITOS DA CRIANÇA E DO ADOLESCENTE - FMDDCA

Legislação: Leis Municipais nº 1.776, de 28/08/1997; 2.410, de 12/09/2007; e 2.467, de 11/12/2008.

Finalidade: Promover a captação e a aplicação dos recursos financeiros necessários para a criação de programas visando o atendimento, o estudo, a pesquisa, a promoção, o apoio sócio familiar e a capacitação técnico-profissional, voltados à garantia dos direitos da criança e do adolescente.



**Município do Cabo de Santo Agostinho**Praça Praça Ministro André Cavalcante, s/n - Centro - 54.505-320 - Cabo de Santo Agostinho/ PE
CNPJ: 11.294.402/0001-62 Fone: 8135249020**Usuário:** Osman Bruno Rodrigues Ferreira
Chave de autenticação: 1364-1923-056**235**
Página
1 / 2**Programa de Trabalho de Governo****Período: Orçamento/2024 - Valores em R\$****Unidade gestora: 6-FMDDCA - F. M. dos Direitos da Criança e Adolescente de Cabo de Santo Agostinho****Unidade orçamentária: 13100-FUNDO MUNICIPAL DE DEFESA DOS DIREITOS DA CRIANÇA E DO ADOLESCENTE - FMDDCA**

Código	Especificação	Não orçamentária	Operação especial	Projetos	Atividades	Total
8	Assistência Social			115.000,00	1.138.000,00	1.253.000,00
8 131	Comunicação Social			11.000,00	33.000,00	44.000,00
8 131 140	PROGRAMA DE FORTALECIMENTO DO CONSELHO DOS DIREITOS DA CRIANÇA E DO ADOLESCENTE			11.000,00	33.000,00	44.000,00
8 131 140 1.163	APOIO ÀS AÇÕES DE INVESTIMENTO DO PROGRAMA DE FORTALECIMENTO DO CONSELHO DOS DIREITOS DA CRIANÇA E DO ADOLESCENTE			11.000,00		11.000,00
	Detalhamento/Sub-Ação CONSTRUÇÃO, AMPLIAÇÃO E REFORMA DO CONSELHO MUNICIPAL DE DEFESA DOS DIREITOS DA CRIANÇA E DO ADOLESCENTE REEQUIPAGEM DO CONSELHO MUNICIPAL DE DEFESA DOS DIREITOS DA CRIANÇA E DO ADOLESCENTE, INCLUINDO AQUISIÇÃO DE VEÍCULOS, EQUIPAMENTOS, MATERIAIS PERMANENTES, MÓVEIS E UTENSÍLIOS					
8 131 140 2.259	4.4.90.00 Aplicações Diretas APOIO ÀS AÇÕES DE MANUTENÇÃO DO PROGRAMA DE FORTALECIMENTO DO CONSELHO DOS DIREITOS DA CRIANÇA E DO ADOLESCENTE			11.000,00	33.000,00	11.000,00 33.000,00
	Detalhamento/Sub-Ação MANUTENÇÃO E APOIO ÀS AÇÕES DOS CONSELHO DE DIREITO E CONSELHO TUTELAR E COMISSÕES REALIZAÇÃO DE CONFERÊNCIAS, CAPACITAÇÃO, SEMINÁRIOS, FÓRUNS, PALESTRAS E EVENTOS					
8 243	3.3.90.00 Aplicações Diretas Assistência à Criança e ao Adolescente				33.000,00	33.000,00
8 243 133	CONSTRUINDO UM NOVO FUTURO			104.000,00	1.105.000,00	1.209.000,00
8 243 133 1.170	APOIO AS AÇÕES DE INVESTIMENTO DO PROGRAMA CONSTRUINDO UM NOVO FUTURO			104.000,00		104.000,00
	Detalhamento/Sub-Ação CONSTRUÇÃO, REFORMA, AMPLIAÇÃO, ADEQUAÇÃO, ESTRUTURAÇÃO E MANUTENÇÃO DOS ESPAÇOS FÍSICOS PARA DESENVOLVIMENTO DA JORNADA AMPLIADA -AMPLIAR OS INVESTIMENTOS NA ASSISTÊNCIA A CRIANÇA E ADOLESCENTE (EMENDA IMPOSITIVA Nº 84) -AMPLIAR OS INVESTIMENTOS NA ASSISTÊNCIA A CRIANÇA E ADOLESCENTE (EMENDA IMPOSITIVA Nº 82)					
8 243 133 2.262	4.4.90.00 Aplicações Diretas APOIO AS AÇÕES DA MANUTENÇÃO DO PROGRAMA CONSTRUINDO UM NOVO FUTURO			104.000,00	1.105.000,00	104.000,00 1.105.000,00
	Detalhamento/Sub-Ação PROMOÇÃO AS AÇÕES DE SEGURANÇA E CONVIVÊNCIA PARA CRIANÇAS E ADOLESCENTES PROMOÇÃO DE AÇÕES DE ENFRENTAMENTO AO TRABALHO INFANTIL E DE ENFRENTAMENTO AO ABUSO E EXPLORAÇÃO SEXUAL PROMOÇÃO DE AÇÕES DE PREVENÇÃO AO USO E ABUSO DE ALCOOL E OUTRAS DROGAS PROMOÇÃO DE CAPACITAÇÃO, TREINAMENTOS, SEMINÁRIOS, FÓRUNS, PALESTRAS E EVENTOS APOIO E HUMANIZAÇÃO DO ATENDIMENTO DOS PROGRAMAS DE MEDIDA SOCIOEDUCATIVA PROMOÇÃO E APOIO AS AÇÕES DE ORIENTAÇÃO E APOIO SOCIOFAMILIAR APOIO AS AÇÕES DAS INSTITUIÇÕES ACOLHEDORAS RECANTO DA CRIANÇA E RECANTO DO ADOLESCENTE PROMOÇÃO E APOIO ÀS ATIVIDADES SOCIOEDUCATIVAS DE PREVENÇÃO À VIOLÊNCIA DE RUA DE CRIANÇAS E ADOLESCENTES PROMOÇÃO E APOIO A PROJETOS DE INICIAÇÃO PROFISSIONAL MANUTENÇÃO DO ATENDIMENTO À CRIANÇAS E ADOLESCENTES EM SITUAÇÃO DE RUA, RISCO PESSOAL E SOCIAL REALIZAÇÃO DE ESTUDOS, PESQUISA E DIAGNÓSTICO TREINAMENTO PARA O QUADRO FUNCIONAL DA SMPROS EM OPERACIONALIZAÇÃO DE SISTEMAS DE INFORMAÇÃO CELEBRAÇÃO DE CONVÊNIO, CONTRATOS DE REPASSE E PARCERIAS COM INSTITUIÇÕES PÚBLICAS, PRIVADAS, NACIONAIS E INTERNACIONAIS APOIO A PROJETOS SOCIAIS PARA O DESENVOLVIMENTO SOCIAL, EDUCACIONAL E PROFISSIONAL DE FAMÍLIAS E INDIVÍDUOS EM SITUAÇÃO DE VULNERABILIDADE SOCIAL PROMOÇÃO DE CURSOS, CAMPANHAS, SEMINÁRIOS, FÓRUNS, INTERCÂMBIOS E EVENTOS PROMOVER RECURSOS A ENTIDADE CADI-Centro de Assistência e Desenvolvimento Integral (EMENDA IMPOSITIVA Nº 19/2023).					
	INICIATIVA: Execução do Plano Municipal das Ações Estratégicas do Programa de Erradicação do Trabalho Infantil - PETI.					

**Município do Cabo de Santo Agostinho**Praça Praça Ministro André Cavalcante, s/n - Centro - 54.505-320 - Cabo de Santo Agostinho/ PE
CNPJ: 11.294.402/0001-62 Fone: 8135249020Usuário: Osman Bruno Rodrigues Ferreira
Chave de autenticação: 1364-1923-056236
Página
2 / 2**Programa de Trabalho de Governo****Período: Orçamento/2024 - Valores em R\$****Unidade orçamentária: 13100 - FUNDO MUNICIPAL DE DEFESA DOS DIREITOS DA CRIANÇA E DO ADOLESCENTE - FMDDCA**

Código	Especificação	Não orçamentária	Operação especial	Projetos	Atividades	Total
	DESCRIÇÃO: Executar as ações planejadas do Plano Municipal das Ações Estratégicas do Programa de Erradicação do Trabalho Infantil.					
3.3.50.00	Transferências a Instituições Privadas sem Fins Lucrativos				105.000,00	105.000,00
3.3.90.00	Aplicações Diretas				1.000.000,00	1.000.000,00
Total da unidade orçamentária				115.000,00	1.138.000,00	1.253.000,00
Total da unidade gestora				115.000,00	1.138.000,00	1.253.000,00
Total geral				115.000,00	1.138.000,00	1.253.000,00

Entidades Consolidadas: Prefeitura Municipal do Cabo de Santo Agostinho, Fundo Municipal de Saúde do Cabo de Santo Agostinho, Faculdade de Ciências Humanas do Cabo de Santo Agostinho, Fundo Municipal de Assistência Social de Cabo de Santo Agostinho, Fundo Municipal de Desenvolvimento Social de Cabo de Santo Agostinho, FMDDCA - F. M. dos Direitos da Criança e Adolescente de Cabo de Santo Agostinho, CABOPREV - FUNDO PREVIDENCIÁRIO, CABOPREV - FUNDO FINANCEIRO, Câmara Municipal do Cabo de Santo Agostinho, TESTE, Câmara Municipal de Veradores

A handwritten mark or signature consisting of a vertical line with a small loop at the top and a horizontal stroke extending to the left.

**SECRETARIA MUNICIPAL DE PROGRAMAS SOCIAIS -
FMDS**

PREFEITURA MUNICIPAL DO CABO DE SANTO AGOSTINHO

Programa de Trabalho

2024

Unidade: 12100 FUNDO MUNICIPAL DE DESENVOLVIMENTO SOCIAL - FMDS

Legislação: Leis Municipais nº 2.188, de 13/09/2004; 2.410, de 12/09/2007; e 2.467, de 11/12/2008.

Finalidade: Captar recursos financeiros para implementação dos programas sociais do Município.



**Município do Cabo de Santo Agostinho**Praça Praça Ministro André Cavalcante, s/n - Centro - 54.505-320 - Cabo de Santo Agostinho/ PE
CNPJ: 11.294.402/0001-62 Fone: 8135249020Usuário: Osman Bruno Rodrigues Ferreira
Chave de autenticação: 1935-6501-463

239

Página

1 / 1

Programa de Trabalho de Governo**Período: Orçamento/2024 - Valores em R\$****Unidade gestora: 5-Fundo Municipal de Desenvolvimento Social de Cabo de Santo Agostinho****Unidade orçamentária: 12100-FUNDO MUNICIPAL DE DESENVOLVIMENTO SOCIAL - FMDS**

Código	Especificação	Não orçamentária	Operação especial	Projetos	Atividades	Total
8	Assistência Social			31.000,00	439.000,00	470.000,00
8 244	Assistência Comunitária			31.000,00	439.000,00	470.000,00
8 244 137	TRABALHANDO PELO DESENVOLVIMENTO			31.000,00	439.000,00	470.000,00
8 244 137 1.177	APOIO ÀS AÇÕES DE INVESTIMENTO DO PROGRAMA TRABALHANDO PELO DESENVOLVIMENTO			31.000,00		31.000,00
	-AMPLIAR OS INVESTIMENTOS NO FUNDO DE DESENVOLVIMENTO SOCIAL(EMENDA IMPOSITIVA Nº 83)					
	4.4.90.00 Aplicações Diretas			31.000,00		31.000,00
8 244 137 2.269	APOIO AS AÇÕES DO PROGRAMA TRABALHANDO PELO DESENVOLVIMENTO				439.000,00	439.000,00
	Detalhamento/Sub-Ação					
	APOIO ÀS INICIATIVAS DESTINADAS AO DESENVOLVIMENTO SOCIAL NO MUNICÍPIO					
	PROMOÇÃO A ENTREGA DE TÍTULO DE POSSE A MORADORES					
	APOIO A PROJETOS SOCIAIS PARA O DESENVOLVIMENTO SOCIAL, EDUCACIONAL E PROFISSIONAL DE FAMÍLIAS E INDIVÍDUOS EM SITUAÇÃO DE VULNERABILIDADE SOCIAL					
	APOIAR ÀS INICIATIVAS DA AGRICULTURA FAMILIAR					
	GARANTIR A TRANSFERÊNCIA DE RECURSOS PARA O CENTRO DAS MULHERES DO CABO.					
	GARANTIR A TRANSFERÊNCIA DE RECURSOS PARA O CENTRO DAS MULHERES DE PONTE DOS CARVALHOS.					
	GARANTIR A TRANSFERÊNCIA DE RECURSOS PARA ASSOCIAÇÃO ARTESÃS DO CABO DE SANTO AGOSTINHO.					
	APOIO À EXECUÇÃO DE AÇÕES AOS MORADORES DO ALTO DO COLÉGIO NO PROGRAMA TRABALHANDO PELO DESENVOLVIMENTO NO MUNICÍPIO DO CABO DE SANTO AGOSTINHO (EMENDA IMPOSITIVA Nº 03/2023)					
	APOIO À EXECUÇÃO DE AÇÕES AOS MORADORES DA PRAIA DE GAIBU NO PROGRAMA TRABALHANDO PELO DESENVOLVIMENTO NO MUNICÍPIO DO CABO DE SANTO AGOSTINHO (EMENDA IMPOSITIVA Nº 04/2023)					
	PROMOVER REPASSE DE RECURSOS PARA A ONG DEUS TRANSFORMA CASA DE RECUPERAÇÃO NO CABO DE SANTO AGOSTINHO. (EMENDA IMPOSITIVA Nº 38/2023)					
	FOMENTAR OS TRABALHOS SOCIAIS E RELIGIOSOS NO MUNICÍPIO. (EMENDA IMPOSITIVA Nº 41/2023)					
	FOMENTAR AS AÇÕES DESENVOLVIDAS PELO FUNDO MUNICIPAL DESENVOLVIMENTO SOCIAL (EMENDA IMPOSITIVA Nº 64/2023)					
	-FOMENTAR O PROJETO PRAIAS SEM BARREIRAS (EMENDA MODIFICATIVA Nº 03/2023).					
	3.3.50.00 Transferências a Instituições Privadas sem Fins Lucrativos				85.000,00	85.000,00
	3.3.90.00 Aplicações Diretas				354.000,00	354.000,00
Total da unidade orçamentária				31.000,00	439.000,00	470.000,00
Total da unidade gestora				31.000,00	439.000,00	470.000,00
Total geral				31.000,00	439.000,00	470.000,00

Entidades Consolidadas: Prefeitura Municipal do Cabo de Santo Agostinho, Fundo Municipal de Saúde do Cabo de Santo Agostinho, Faculdade de Ciências Humanas do Cabo de Santo Agostinho, Fundo Municipal de Assistência Social de Cabo de Santo Agostinho, Fundo Municipal de Desenvolvimento Social de Cabo de Santo Agostinho, FMDDCA - F. M. dos Direitos da Criança e Adolescente de Cabo de Santo Agostinho, CABOPREV - FUNDO PREVIDENCIÁRIO, CABOPREV - FUNDO FINANCEIRO, Câmara Municipal do Cabo de Santo Agostinho, TESTE, Câmara Municipal de Veradores

A handwritten signature in black ink, consisting of a vertical line with a loop at the top and a small flourish on the left side.

SECRETARIA MUNICIPAL DE EDUCAÇÃO

PREFEITURA MUNICIPAL DO CABO DE SANTO AGOSTINHO

Programa de Trabalho

2024

Unidade: 30100 SECRETARIA MUNICIPAL DE EDUCAÇÃO

Legislação: Leis Municipais nº 1.758, de 10/01/1997; 1.924, de 29/12/2000; 1.938, de 28/09/2001; 2.046, de 06/03/2003; 2.277, de 26/10/2005; 2.410, de 12/09/2007; e 2.467, de 11/12/2008.

Finalidade: Definir a Política Municipal de Educação, em consonância com as diretrizes estabelecidas na legislação municipal, estadual e federal pertinentes; assegurar o ensino público de qualidade e a democratização da educação infantil, do ensino fundamental e do supletivo.



**Município do Cabo de Santo Agostinho**Praça Praça Ministro André Cavalcante, s/n - Centro - 54.505-320 - Cabo de Santo Agostinho/ PE
CNPJ: 11.294.402/0001-62 Fone: 8135249020Usuário: Osman Bruno Rodrigues Ferreira
Chave de autenticação: 1917-0432-426242
Página
1 / 4**Programa de Trabalho de Governo****Período: Orçamento/2024 - Valores em R\$****Unidade gestora: 1 - Prefeitura Municipal do Cabo de Santo Agostinho****Unidade orçamentária: 30100 - SECRETARIA MUNICIPAL DE EDUCAÇÃO**

Código	Especificação	Não orçamentária	Operação especial	Projetos	Atividades	Total
12	Educação			31.312.000,00	106.746.570,00	138.058.570,00
12 306	Alimentação e Nutrição				22.020.000,00	22.020.000,00
12 306 107	ALIMENTAÇÃO ESCOLAR				22.020.000,00	22.020.000,00
12 306 107 4.182	AÇÕES DE GARANTIA DA ALIMENTAÇÃO ESCOLAR				22.020.000,00	22.020.000,00
	Detalhamento/Sub-Ação					
	IMPLANTAR PROJETO DE EDUCAÇÃO NUTRICIONAL NA REDE MUNICIPAL DE ENSINO					
	COORDENAR AS AÇÕES DE ALIMENTAÇÃO ESCOLAR					
	ADQUIRIR E DISTRIBUIR A MERENDA ESCOLAR					
	AQUISIÇÃO DE GÊNEROS ALIMENTÍCIOS DA AGRICULTURA FAMILIAR					
	3.3.90.00 Aplicações Diretas				22.020.000,00	22.020.000,00
12 361	Ensino Fundamental			25.850.000,00	79.440.570,00	105.290.570,00
12 361 94	PROGRAMA DE APOIO AS AÇÕES COMPLEMENTARES À ESCOLA				680.000,00	680.000,00
12 361 94 2.381	MANUTENÇÃO AO PROGRAMA DE APOIO AS AÇÕES COMPLEMENTARES DA EDUCAÇÃO.				680.000,00	680.000,00
	- FOMENTAR AÇÕES COMPLEMENTARES NAS ESCOLAS (EMENDA IMPOSITIVA Nº 85/2023)					
	3.3.90.00 Aplicações Diretas				680.000,00	680.000,00
12 361 105	PROMOÇÃO DO ENSINO FUNDAMENTAL DE QUALIDADE			24.400.000,00	50.350.570,00	74.750.570,00
12 361 105 1.365	CONSTRUÇÃO, REFORMA E AMPLIAÇÃO DE ESCOLAS E INVESTIMENTOS DO ENSINO FUNDAMENTAL			24.400.000,00		24.400.000,00
	Detalhamento/Sub-Ação					
	-AQUISIÇÃO E INSTALAÇÃO DE EQUIPAMENTOS LABORATORIAIS, DESTINADOS À ESCOLA MINISTRO ANDRÉ CAVALCANTI, SITUADA NO BAIRRO DE MÉRCES.					
	4.4.90.00 Aplicações Diretas			24.400.000,00		24.400.000,00
12 361 105 4.179	MANUTENÇÃO DAS AÇÕES PARA O DESENVOLVIMENTO DO ENSINO FUNDAMENTAL				49.670.570,00	49.670.570,00
	Detalhamento/Sub-Ação:					
	PROPOSTA CURRICULAR DO MUNICÍPIO PARA O ENSINO FUNDAMENTAL					
	IMPLANTAÇÃO E DESENVOLVIMENTO DO PROJETO PROFAC – PROFESSORES					
	SISTEMA DE MONITORAMENTO AVALIAÇÃO EDUCACIONAL DO CABO – SIAEC					
	CURSOS DO CELEM - CENTRO DE LÍNGUAS ESTRANGEIRAS MODERNAS DO CABO					
	CURSOS DO CEAC – CENTRO DE ESTUDOS AVANÇADOS CIENTÍFICOS					
	PROJETO MEMÓRIA – RESGATE DA HISTÓRIA DO CABO ATRAVÉS DA ESCRITA DE LIVRO DIDÁTICO POR PROFESSORES E ALUNOS					
	PROJETO: ALUNO NOTA 10					
	PROJETO TV CULTURAL - INSTITUTO EDUCACIONAL MENINO JESUS NA CIDADE DO CABO DE SANTO AGOSTINHO (EMENDA IMPOSITIVA Nº 05/2023)					
	3.1.90.00 Aplicações Diretas				2.320.000,00	2.320.000,00
	3.1.91.00 Aplicação Direta Decorrente de Operação entre Órgãos, Fundos e Entidades Integrantes dos Orçamentos Fiscal e da Seguridade Social				50.000,00	50.000,00
	3.3.50.00 Transferências a Instituições Privadas sem Fins Lucrativos				1.566.890,00	1.566.890,00
	3.3.90.00 Aplicações Diretas				45.733.680,00	45.733.680,00
12 361 105 8.272	APOIO ÀS AÇÕES DE CUSTEIO DAS VERBAS INDENIZATÓRIAS				680.000,00	680.000,00
	-					
	3.3.90.00 Aplicações Diretas				680.000,00	680.000,00
12 361 108	SUPORTE AO ESTUDANTE DA REDE MUNICIPAL DE ENSINO			500.000,00	19.210.000,00	19.710.000,00
12 361 108 1.188	AQUISIÇÃO DE VEÍCULOS PARA TRANSPORTE ESCOLAR			500.000,00		500.000,00
	-					
	4.4.90.00 Aplicações Diretas			500.000,00		500.000,00
12 361 108 2.191	DISTRIBUIÇÃO DE FARDAMENTO ESCOLAR				3.000.000,00	3.000.000,00
	-					

**Programa de Trabalho de Governo****Período: Orçamento/2024 - Valores em R\$****Unidade orçamentária: 30100-SECRETARIA MUNICIPAL DE EDUCAÇÃO**

Código	Especificação	Não orçamentária	Operação especial	Projetos	Atividades	Total
12 361 108 2.281	3.3.90.00 Aplicações Diretas DISTRIBUIÇÃO DE MOCHILA, KITS ESCOLARES, MATERIAL DIDÁTICO, PEDAGÓGICO E DE DIVULGAÇÃO				3.000.000,00 7.300.000,00	3.000.000,00 7.300.000,00
12 361 108 8.181	3.3.90.00 Aplicações Diretas MANUTENÇÃO DAS AÇÕES DE GARANTIA DO TRANSPORTE AOS ALUNOS DA REDE MUNICIPAL DE ENSINO				7.300.000,00 8.910.000,00	7.300.000,00 8.910.000,00
12 361 110	3.3.90.00 Aplicações Diretas VALORIZAÇÃO DOS SERVIDORES DA EDUCAÇÃO				8.910.000,00 7.000.000,00	8.910.000,00 7.000.000,00
12 361 110 2.178	3.3.90.00 Aplicações Diretas MANUTENÇÃO DE AÇÕES DE FORMAÇÃO E QUALIFICAÇÃO DOS PROFISSIONAIS DA REDE MUNICIPAL DE ENSINO				500.000,00	500.000,00
12 361 110 8.146	Detalhamento/Sub-Ação: IMPLANTAÇÃO DO PROJETO ESCOLA NOTA 10 (BONIFICAÇÃO PARA OS PROFISSIONAIS DA ESCOLA QUE APRESENTAREM ÍNDICES DE MELHORES RENDIMENTOS DE APRENDIZAGEM ESCOLAR) ATUALIZAÇÃO DO PLANO DE CARREIRA, CARGOS E SALÁRIOS E DO SISTEMA DE AVALIAÇÃO DE PROFESSORES 3.3.90.00 Aplicações Diretas ENCARGOS COM VALE TRANSPORTE DOS SERVIDORES DA EDUCAÇÃO				500.000,00 6.500.000,00	500.000,00 6.500.000,00
12 361 111	Detalhamento/Sub-Ação ADQUIRIR E DISTRIBUIR VALES TRANSPORTES				6.500.000,00	6.500.000,00
12 361 111 1.85	3.3.90.00 Aplicações Diretas PROGRAMA DE EDUCAÇÃO EM TEMPO INTEGRAL AÇÕES DE INVESTIMENTO DO PROGRAMA DE EDUCAÇÃO INTEGRAL			700.000,00 700.000,00	500.000,00	1.200.000,00 700.000,00
12 361 111 2.180	Detalhamento/Sub-Ação: IMPLANTAÇÃO DE SALAS-AMBIENTE 4.4.90.00 Aplicações Diretas MANUTENÇÃO DAS AÇÕES DA EDUCAÇÃO EM TEMPO INTEGRAL			700.000,00	500.000,00	700.000,00 500.000,00
12 361 112	Detalhamento/Sub-Ação: IMPLANTAÇÃO DE SALAS-AMBIENTE GARANTIR AO ESTUDANTE MAIS HORAS DENTRO DA ESCOLA, TRAZENDO PROTEÇÃO E APRIMORAMENTO DO SEU CONHECIMENTO.				500.000,00	500.000,00
12 361 112 1.179	3.3.90.00 Aplicações Diretas APOIO ADMINISTRATIVO AS AÇÕES DA SECRETARIA MUNICIPAL DE EDUCAÇÃO			200.000,00	1.400.000,00	1.600.000,00
12 361 112 8.144	4.4.90.00 Aplicações Diretas APOIO AS AÇÕES DE MANUTENÇÃO DA SECRETARIA DE EDUCAÇÃO			200.000,00	1.400.000,00	200.000,00 1.400.000,00
12 361 113	Detalhamento/Sub-Ação DESENVOLVER AÇÕES COMPLEMENTARES DE APOIO A REDE MUNICIPAL DE ENSINO				1.400.000,00	1.400.000,00
12 361 113 1.84	3.3.90.00 Aplicações Diretas PROGRAMA DE APOIO AO DESENVOLVIMENTO DA ESCOLA E GESTÃO DEMOCRÁTICA AÇÕES DE INVESTIMENTO DO PROGRAMA DE APOIO AO DESENVOLVIMENTO DA ESCOLA E GESTÃO DEMOCRÁTICA			50.000,00 50.000,00	300.000,00	350.000,00 50.000,00
12 361 113 2.110	Detalhamento/Sub-Ação: EQUIPAR OS CONSELHOS DE CONTROLE SOCIAL 4.4.90.00 Aplicações Diretas MANUTENÇÃO DO PROGRAMA DE APOIO AO DESENVOLVIMENTO DA ESCOLA E GESTÃO DEMOCRÁTICA			50.000,00	300.000,00	50.000,00 300.000,00
	Detalhamento/Sub-Ação: REGULAR FUNCIONAMENTO DOS CONSELHOS DE CONTROLE SOCIAL					

**Município do Cabo de Santo Agostinho**Praça Praça Ministro André Cavalcante, s/n - Centro - 54.505-320 - Cabo de Santo Agostinho/ PE
CNPJ: 11.294.402/0001-62 Fone: 8135249020**Usuário:** Osman Bruno Rodrigues Ferreira
Chave de autenticação: 1917-0432-426**244**
Página
3 / 4**Programa de Trabalho de Governo****Período: Orçamento/2024 - Valores em R\$****Unidade orçamentária: 30100-SECRETARIA MUNICIPAL DE EDUCAÇÃO**

Código	Especificação	Não orçamentária	Operação especial	Projetos	Atividades	Total
	IMPLANTAÇÃO DO PROJETO: ESCOLA E FAMÍLIA - CAMINHO PARA A PAZ PARCERIA COM ENTIDADES VISANDO À QUALIFICAÇÃO DOS ÓRGÃOS DE CONTROLE SOCIAL, DIRETORES E COORDENADORES CERTIFICAÇÃO DA EQUIPE GESTORA IMPLANTAÇÃO DO PROJETO PARLAMENTO JOVEM					
12 365	3.3.90.00 Aplicações Diretas				300.000,00	300.000,00
12 365	Educação Infantil			5.250.000,00	4.524.000,00	9.774.000,00
12 365 104	MELHORIA DA QUALIDADE DA EDUCAÇÃO INFANTIL			4.250.000,00	4.412.000,00	8.662.000,00
12 365 104 1.87	CONSTRUÇÃO DE CENTROS MUNICIPAIS DE EDUCAÇÃO INFANTIL (CMEI) INICIATIVA: AMPLIAR O QUANTITATIVO DE ESCOLAS DE EDUCAÇÃO INFANTIL E CRECHES DO MUNICÍPIO.			4.000.000,00		4.000.000,00
	DESCRIÇÃO: CONSTRUÇÃO DE CENTROS DE EDUCAÇÃO INFANTIL E CRECHES NO MUNICÍPIO.					
12 365 104 1.380	4.4.90.00 Aplicações Diretas			4.000.000,00		4.000.000,00
	APOIO AS AÇÕES DE INVESTIMENTO PARA EDUCAÇÃO INFANTIL			250.000,00		250.000,00
12 365 104 8.226	4.4.90.00 Aplicações Diretas			250.000,00		250.000,00
	APOIO AS AÇÕES PARA O DESENVOLVIMENTO DA EDUCAÇÃO INFANTIL				4.412.000,00	4.412.000,00
	Detalhamento/Sub-Ação: PROPOSTA CURRICULAR DO MUNICÍPIO PARA PRIMEIRA INFÂNCIA; PROMOVER RECURSOS À ENTIDADE PRIVADA "INSTITUTO EDUCACIONAL MENINO JESUS" NO ÂMBITO DO MUNICÍPIO DO CABO DE SANTO AGOSTINHO/PE					
	3.1.90.00 Aplicações Diretas				10.000,00	10.000,00
	3.1.91.00 Aplicação Direta Decorrente de Operação entre Órgãos, Fundos e Entidades Integrantes dos Orçamentos Fiscal e da Seguridade Social				2.000,00	2.000,00
	3.3.50.00 Transferências a Instituições Privadas sem Fins Lucrativos				4.000.000,00	4.000.000,00
	3.3.90.00 Aplicações Diretas				400.000,00	400.000,00
12 365 116	PROGRAMA MUNICIPAL DE CRECHES			1.000.000,00	112.000,00	1.112.000,00
12 365 116 1.97	APOIO AS AÇÕES DE INVESTIMENTO PARA O PROGRAMA MUNICIPAL DE CRECHES			1.000.000,00		1.000.000,00
	Detalhamento/Sub-Ação: CONSTRUÇÃO DE CRECHES EM GARAPU E PONTE DOS CARVALHOS.					
12 365 116 8.226	4.4.90.00 Aplicações Diretas			1.000.000,00		1.000.000,00
	APOIO AS AÇÕES PARA O DESENVOLVIMENTO DA EDUCAÇÃO INFANTIL				112.000,00	112.000,00
	Detalhamento/Sub-Ação: PROPOSTA CURRICULAR DO MUNICÍPIO PARA PRIMEIRA INFÂNCIA; PROMOVER RECURSOS À ENTIDADE PRIVADA "INSTITUTO EDUCACIONAL MENINO JESUS" NO ÂMBITO DO MUNICÍPIO DO CABO DE SANTO AGOSTINHO/PE					
	3.1.90.00 Aplicações Diretas				10.000,00	10.000,00
	3.1.91.00 Aplicação Direta Decorrente de Operação entre Órgãos, Fundos e Entidades Integrantes dos Orçamentos Fiscal e da Seguridade Social				2.000,00	2.000,00
	3.3.90.00 Aplicações Diretas				100.000,00	100.000,00
12 366	Educação de Jovens e Adultos				412.000,00	412.000,00
12 366 117	MELHORIA DA QUALIDADE DE EDUCAÇÃO DE JOVENS, ADULTOS, IDOSOS E ERRADICAÇÃO DO ANALFABETISMO				412.000,00	412.000,00
12 366 117 4.184	AÇÕES DE APOIO AO PROGRAMA EJA E ERRADICAÇÃO DO ANALFABETISMO				412.000,00	412.000,00
	Detalhamento/Sub-Ação: INCLUSÃO DIGITAL PARCERIAS COM DIVERSAS INSTITUIÇÕES DE ENSINO PROJETO: VISÃO (PARCERIA COM A SEC. DE SAÚDE PARA CONSULTA E RECEBIMENTO DE ÓCULOS)					
	3.1.90.00 Aplicações Diretas				10.000,00	10.000,00
	3.1.91.00 Aplicação Direta Decorrente de Operação entre Órgãos, Fundos e Entidades Integrantes dos Orçamentos Fiscal e da Seguridade Social				2.000,00	2.000,00

**Município do Cabo de Santo Agostinho**Praça Praça Ministro André Cavalcante, s/n - Centro - 54.505-320 - Cabo de Santo Agostinho/ PE
CNPJ: 11.294.402/0001-62 Fone: 8135249020**Usuário:** Osman Bruno Rodrigues Ferreira
Chave de autenticação: 1917-0432-426**245**
Página
4 / 4**Programa de Trabalho de Governo****Período: Orçamento/2024 - Valores em R\$****Unidade orçamentária: 30100 - SECRETARIA MUNICIPAL DE EDUCAÇÃO**

Código	Especificação	Não orçamentária	Operação especial	Projetos	Atividades	Total
	3.3.90.00 Aplicações Diretas				400.000,00	400.000,00
12 367	Educação Especial			212.000,00	350.000,00	562.000,00
12 367 118	SUPORTE DA EDUCAÇÃO PARA PESSOA COM DEFICIÊNCIA E DIRETOS HUMANOS			212.000,00	350.000,00	562.000,00
12 367 118 1.101	AÇÕES DE INVESTIMENTOS PARA O DESENVOLVIMENTO DA EDUCAÇÃO PARA PESSOA COM DEFICIÊNCIA E DIRETOS HUMANOS			212.000,00		212.000,00
	-					
	3.1.90.00 Aplicações Diretas			10.000,00		10.000,00
	3.1.91.00 Aplicação Direta Decorrente de Operação entre Órgãos, Fundos e Entidades Integrantes dos Orçamentos Fiscal e da Seguridade Social			2.000,00		2.000,00
	4.4.90.00 Aplicações Diretas			200.000,00		200.000,00
12 367 118 4.185	AÇÕES PARA O DESENVOLVIMENTO DA EDUCAÇÃO PARA PESSOA COM DEFICIÊNCIA E DIRETOS HUMANOS				350.000,00	350.000,00
	- AMPLIAR AS AÇÕES DESTINADAS AOS ALUNOS COM DEFICIÊNCIA E DIREITOS HUMANOS.					
	- FOMENTAR AÇÕES DESENVOLVIDAS NA EDUCAÇÃO ESPECIAL (EMENDA IMPOSITIVA Nº 86/2023)					
	3.3.90.00 Aplicações Diretas				350.000,00	350.000,00
Total da unidade orçamentária				31.312.000,00	106.746.570,00	138.058.570,00
Total da unidade gestora				31.312.000,00	106.746.570,00	138.058.570,00
Total geral				31.312.000,00	106.746.570,00	138.058.570,00

Entidades Consolidadas: Prefeitura Municipal do Cabo de Santo Agostinho, Fundo Municipal de Saúde do Cabo de Santo Agostinho, Faculdade de Ciências Humanas do Cabo de Santo Agostinho, Fundo Municipal de Assistência Social de Cabo de Santo Agostinho, Fundo Municipal de Desenvolvimento Social de Cabo de Santo Agostinho, FMDDCA - F. M. dos Direitos da Criança e Adolescente de Cabo de Santo Agostinho, CABOPREV - FUNDO PREVIDENCIÁRIO, CABOPREV - FUNDO FINANCEIRO, Câmara Municipal do Cabo de Santo Agostinho, TESTE, Câmara Municipal de Veradores

**Município do Cabo de Santo Agostinho**Praça Praça Ministro André Cavalcante, s/n - Centro - 54.505-320 - Cabo de Santo Agostinho/ PE
CNPJ: 11.294.402/0001-62 Fone: 8135249020**Usuário:** Osman Bruno Rodrigues Ferreira
Chave de autenticação: 2259-5922-930**246**
Página
1 / 2**Programa de Trabalho de Governo****Período: Orçamento/2024 - Valores em R\$****Unidade gestora: 1 - Prefeitura Municipal do Cabo de Santo Agostinho****Unidade orçamentária: 30200 - FUNDEB - Fundo de Manutenção e Desenvolvimento da Educação Básica e de Valorização dos Profissionais da Educação**

Código	Especificação	Não orçamentária	Operação especial	Projetos	Atividades	Total
12	Educação			3.010.000,00	206.151.000,00	209.161.000,00
12 361	Ensino Fundamental			1.000.000,00	146.715.100,00	147.715.100,00
12 361 105	PROMOÇÃO DO ENSINO FUNDAMENTAL DE QUALIDADE			1.000.000,00	146.715.100,00	147.715.100,00
12 361 105 1.381	AÇÕES DE INVESTIMENTOS PARA O DESENVOLVIMENTO DO ENSINO FUNDAMENTAL COM RECURSOS DO FUNDEB			1.000.000,00		1.000.000,00
-	-					
12 361 105 2.317	4.4.90.00 Aplicações Diretas AÇÕES PARA O DESENVOLVIMENTO DO ENSINO FUNDAMENTAL COM RECURSOS DO FUNDEB			1.000.000,00	142.410.100,00	142.410.100,00
-	-					
12 361 105 8.276	3.1.90.00 Aplicações Diretas 3.1.91.00 Aplicação Direta Decorrente de Operação entre Órgãos, Fundos e Entidades Integrantes dos Orçamentos Fiscal e da Seguridade Social 3.3.50.00 Transferências a Instituições Privadas sem Fins Lucrativos 3.3.90.00 Aplicações Diretas APOIO AS AÇÕES PARA O CUSTEIO DAS VERBAS INDENIZATÓRIAS				117.865.000,00 20.245.100,00 1.000.000,00 3.300.000,00	117.865.000,00 20.245.100,00 1.000.000,00 3.300.000,00
-	-					
12 361 105 8.277	3.3.90.00 Aplicações Diretas APOIO AS AÇÕES PARA O CUSTEIO DAS VERBAS INDENIZATÓRIAS				260.000,00 4.045.000,00	260.000,00 4.045.000,00
-	-					
12 365	3.3.90.00 Aplicações Diretas Educação Infantil			2.000.000,00	58.345.900,00	60.345.900,00
12 365 116	PROGRAMA MUNICIPAL DE CRECHES			2.000.000,00	58.325.900,00	60.325.900,00
12 365 116 1.370	AÇÕES DE INVESTIMENTO PARA O DESENVOLVIMENTO DA EDUCAÇÃO INFANTIL COM RECURSO DO FUNDEB			2.000.000,00		2.000.000,00
-	-					
12 365 116 2.319	4.4.90.00 Aplicações Diretas AÇÕES PARA O DESENVOLVIMENTO DA EDUCAÇÃO INFANTIL COM RECURSOS DO FUNDEB			2.000.000,00	55.400.900,00	55.400.900,00
-	-					
12 365 116 8.278	3.1.90.00 Aplicações Diretas 3.1.91.00 Aplicação Direta Decorrente de Operação entre Órgãos, Fundos e Entidades Integrantes dos Orçamentos Fiscal e da Seguridade Social 3.3.90.00 Aplicações Diretas APOIO AS AÇÕES PARA O CUSTEIO DAS VERBAS INDENIZATÓRIAS				47.365.000,00 7.235.900,00 800.000,00	47.365.000,00 7.235.900,00 800.000,00
-	-					
12 365 202	3.3.90.00 Aplicações Diretas PROGRAMA MUNICIPAL DO PRÉ-ESCOLAR				2.925.000,00 20.000,00	2.925.000,00 20.000,00
12 365 202 2.402	AÇÕES PARA O DESENVOLVIMENTO DA EDUCAÇÃO INFANTIL (PRÉ-ESCOLAR) COM RECURSOS DO FUNDEB				20.000,00	20.000,00
-	-					
12 366	3.1.90.00 Aplicações Diretas 3.1.91.00 Aplicação Direta Decorrente de Operação entre Órgãos, Fundos e Entidades Integrantes dos Orçamentos Fiscal e da Seguridade Social Educação de Jovens e Adultos			10.000,00	10.000,00 550.000,00	10.000,00 550.000,00

**Município do Cabo de Santo Agostinho**Praça Praça Ministro André Cavalcante, s/n - Centro - 54.505-320 - Cabo de Santo Agostinho/ PE
CNPJ: 11.294.402/0001-62 Fone: 8135249020**Usuário:** Osman Bruno Rodrigues Ferreira
Chave de autenticação: 2259-5922-930

247

Página

2 / 2

Programa de Trabalho de Governo**Período: Orçamento/2024 - Valores em R\$****Unidade orçamentária: 30200 - FUNDEB - Fundo de Manutenção e Desenvolvimento da Educação Básica e de Valorização dos Profissionais da Educação**

Código	Especificação	Não orçamentária	Operação especial	Projetos	Atividades	Total
12 366 117	MELHORIA DA QUALIDADE DE EDUCAÇÃO DE JOVENS, ADULTOS, IDOSOS E ERRADICAÇÃO DO ANALFABETISMO			10.000,00	550.000,00	560.000,00
12 366 117 1.369	AÇÕES DE INVESTIMENTO PARA O DESENVOLVIMENTO AO PROGRAMA EJAI E ERRADICAÇÃO DO ANALFABETISMO COM RECURSOS DO FUNDEB			10.000,00		10.000,00
	-					
	4.4.90.00 Aplicações Diretas			10.000,00		10.000,00
12 366 117 4.184	AÇÕES DE APOIO AO PROGRAMA EJAI E ERRADICAÇÃO DO ANALFABETISMO				550.000,00	550.000,00
	Detalhamento/Sub-Ação					
	INCLUSÃO DIGITAL					
	PARCERIAS COM DIVERSAS INSTITUIÇÕES DE ENSINO					
	PROJETO: VISÃO (PARCERIA COM A SEC. DE SAÚDE PARA CONSULTA E RECEBIMENTO DE ÓCULOS)					
	3.1.90.00 Aplicações Diretas				30.000,00	30.000,00
	3.1.91.00 Aplicação Direta Decorrente de Operação entre Órgãos, Fundos e Entidades Integrantes dos Orçamentos Fiscal e da Seguridade Social				20.000,00	20.000,00
	3.3.90.00 Aplicações Diretas				500.000,00	500.000,00
12 367	Educação Especial				540.000,00	540.000,00
12 367 118	SUORTE DA EDUCAÇÃO PARA PESSOA COM DEFICIÊNCIA E DIRETOS HUMANOS				540.000,00	540.000,00
12 367 118 2.320	AÇÕES PARA O DESENVOLVIMENTO DA EDUCAÇÃO PARA PESSOA COM DEFICIÊNCIA E DIRETOS HUMANOS COM RECURSOS DO FUNDEB				540.000,00	540.000,00
	-					
	3.1.90.00 Aplicações Diretas				20.000,00	20.000,00
	3.1.91.00 Aplicação Direta Decorrente de Operação entre Órgãos, Fundos e Entidades Integrantes dos Orçamentos Fiscal e da Seguridade Social				20.000,00	20.000,00
	3.3.90.00 Aplicações Diretas				500.000,00	500.000,00
Total da unidade orçamentária				3.010.000,00	206.151.000,00	209.161.000,00
Total da unidade gestora				3.010.000,00	206.151.000,00	209.161.000,00
Total geral				3.010.000,00	206.151.000,00	209.161.000,00

Entidades Consolidadas: Prefeitura Municipal do Cabo de Santo Agostinho, Fundo Municipal de Saúde do Cabo de Santo Agostinho, Faculdade de Ciências Humanas do Cabo de Santo Agostinho, Fundo Municipal de Assistência Social de Cabo de Santo Agostinho, Fundo Municipal de Desenvolvimento Social de Cabo de Santo Agostinho, FMDDCA - F. M. dos Direitos da Criança e Adolescente de Cabo de Santo Agostinho, CABOPREV - FUNDO PREVIDENCIÁRIO, CABOPREV - FUNDO FINANCEIRO, Câmara Municipal do Cabo de Santo Agostinho, TESTE, Câmara Municipal de Veradores

A handwritten mark or signature, possibly a stylized letter 'Y' or a similar symbol, located in the lower right quadrant of the page.

SECRETARIA MUNICIPAL DE EDUCAÇÃO - FACHUCA

PREFEITURA MUNICIPAL DO CABO DE SANTO AGOSTINHO

Programa de Trabalho 2024

Unidade: 31100 FACULDADE DE CIÊNCIAS HUMANAS E SOCIAIS APLICADAS DO CABO DO SANTO AGOSTINHO

Legislação: Lei Municipal nº 1.214, de 29/11/1978; Decreto-Lei Federal nº 1.154, de 28/07/1992; Lei Municipal nº 2.410, de 12/09/2007; e Lei Municipal nº 2.467, de 11/12/2008.

Finalidade: Promover o ensino superior, oferecendo cursos de graduação, de acordo com a legislação em vigor.



**Município do Cabo de Santo Agostinho**Praça Praça Ministro André Cavalcante, s/n - Centro - 54.505-320 - Cabo de Santo Agostinho/ PE
CNPJ: 11.294.402/0001-62 Fone: 8135249020Usuário: Osman Bruno Rodrigues Ferreira
Chave de autenticação: 1285-4690-785250
Página
1 / 2**Programa de Trabalho de Governo**

Período: Orçamento/2024 - Valores em R\$

Unidade gestora: **3 - Faculdade de Ciências Humanas do Cabo de Santo Agostinho**Unidade orçamentária: **31100 - FACULDADE DE CIÊNCIAS HUMANAS E SOCIAIS APLICADAS DO CABO DE SANTO AGOSTINHO**

Código	Especificação	Não orçamentária	Operação especial	Projetos	Atividades	Total
12	Educação		11.000,00	1.039.000,00	4.915.000,00	5.965.000,00
12 364	Ensino Superior		11.000,00	1.039.000,00	4.915.000,00	5.965.000,00
12 364 151	APOIO ADMINISTRATIVO ÀS AÇÕES DA FACULDADE DE CIÊNCIAS HUMANAS E SOCIAIS APLICADAS DO CABO DE SANTO AGOSTINHO		11.000,00	245.000,00	1.325.000,00	1.581.000,00
12 364 151 0.35	ENCARGOS COM O PASEP DA FACULDADE		11.000,00			11.000,00
	-					
	3.3.90.00 Aplicações Diretas		11.000,00			11.000,00
12 364 151 1.115	APOIO AS AÇÕES DE INVESTIMENTO DA GESTÃO ADMINISTRATIVA DA FACULDADE			245.000,00		245.000,00
	- AQUISIÇÃO DE EQUIPAMENTOS DE INFORMÁTICA (EMENDA IMPOSITIVA Nº 71)					
	4.4.90.00 Aplicações Diretas			245.000,00		245.000,00
12 364 151 8.155	APOIO AS AÇÕES DE MANUTENÇÃO DA GESTÃO ADMINISTRATIVA DA FACULDADE				1.325.000,00	1.325.000,00
	-					
	3.1.90.00 Aplicações Diretas				402.000,00	402.000,00
	3.1.91.00 Aplicação Direta Decorrente de Operação entre Órgãos, Fundos e Entidades Integrantes dos Orçamentos Fiscal e da Seguridade Social				65.000,00	65.000,00
	3.3.90.00 Aplicações Diretas				858.000,00	858.000,00
12 364 154	PROMOÇÃO DA QUALIDADE DO ENSINO SUPERIOR			794.000,00	3.590.000,00	4.384.000,00
12 364 154 1.117	PROMOÇÃO DO ENSINO SUPERIOR			60.000,00		60.000,00
	-					
	4.4.90.00 Aplicações Diretas			60.000,00		60.000,00
12 364 154 3.120	AMPLIAÇÃO E REFORMA DO ESPAÇO FÍSICO DA FACULDADE			734.000,00		734.000,00
	-					
	4.4.90.00 Aplicações Diretas			734.000,00		734.000,00
12 364 154 4.195	PROMOÇÃO DO ENSINO SUPERIOR				3.230.000,00	3.230.000,00
	-Garantir a concessão de bolsa de estudos universitárias parciais para estudantes de cursos presenciais de graduação e tecnólogos.					
	3.1.90.00 Aplicações Diretas				2.600.000,00	2.600.000,00
	3.1.91.00 Aplicação Direta Decorrente de Operação entre Órgãos, Fundos e Entidades Integrantes dos Orçamentos Fiscal e da Seguridade Social				430.000,00	430.000,00
	3.3.90.00 Aplicações Diretas				200.000,00	200.000,00
12 364 154 8.280	APOIO AS AÇÕES PARA EQUIPAR A BIBLIOTECA DA AUTARQUIA				360.000,00	360.000,00
	-					
	4.4.90.00 Aplicações Diretas				360.000,00	360.000,00
28	Encargos Especiais		83.000,00			83.000,00
28 846	Outros Encargos Especiais		83.000,00			83.000,00
28 846 151	APOIO ADMINISTRATIVO ÀS AÇÕES DA FACULDADE DE CIÊNCIAS HUMANAS E SOCIAIS APLICADAS DO CABO DE SANTO AGOSTINHO		83.000,00			83.000,00
28 846 151 0.36	ENCARGOS ESPECIAIS		83.000,00			83.000,00
	-					
	3.2.90.00 Aplicações Diretas		42.000,00			42.000,00
	4.6.90.00 Aplicações Diretas		41.000,00			41.000,00
Total da unidade orçamentária			94.000,00	1.039.000,00	4.915.000,00	6.048.000,00
Total da unidade gestora			94.000,00	1.039.000,00	4.915.000,00	6.048.000,00

**Município do Cabo de Santo Agostinho**Praça Praça Ministro André Cavalcante, s/n - Centro - 54.505-320 - Cabo de Santo Agostinho/ PE
CNPJ: 11.294.402/0001-62 Fone: 8135249020

Usuário: Osman Bruno Rodrigues Ferreira

Chave de autenticação: 1285-4690-785

251

Página

2 / 2

Programa de Trabalho de Governo

Período: Orçamento/2024 - Valores em R\$

Unidade orçamentária: 31100 - FACULDADE DE CIÊNCIAS HUMANAS E SOCIAIS APLICADAS DO CABO DE SANTO AGOSTINHO

Código	Especificação	Não orçamentária	Operação especial	Projetos	Atividades	Total
		Total geral	94.000,00	1.039.000,00	4.915.000,00	6.048.000,00

Entidades Consolidadas: Prefeitura Municipal do Cabo de Santo Agostinho, Fundo Municipal de Saúde do Cabo de Santo Agostinho, Faculdade de Ciências Humanas do Cabo de Santo Agostinho, Fundo Municipal de Assistência Social de Cabo de Santo Agostinho, Fundo Municipal de Desenvolvimento Social de Cabo de Santo Agostinho, FMDDCA - F. M. dos Direitos da Criança e Adolescente de Cabo de Santo Agostinho, CABOPREV - FUNDO PREVIDENCIÁRIO, CABOPREV - FUNDO FINANCEIRO, Câmara Municipal do Cabo de Santo Agostinho, TESTE, Câmara Municipal de Veradores



SECRETARIA MUNICIPAL DE SAÚDE

PREFEITURA MUNICIPAL DO CABO DE SANTO AGOSTINHO

Programa de Trabalho

2024

Unidade: 40100 SECRETARIA MUNICIPAL DE SAÚDE – ADMINISTRAÇÃO DIRETA

Legislação: Leis Municipais nº 1.758, de 10/01/1997; 1.924, de 29/12/2000; 1.938, de 28/09/2001; 2.046, de 06/03/2003; 2.277, de 26/10/2005; 2.410, de 12/09/2007; e 2.467, de 11/12/2008.

Finalidade: Planejar, desenvolver e supervisionar a execução da Política Municipal de Saúde, nos termos das Leis nº 8.080, de 19/09/1990 e 8.142, de 28/12/1990, da Portaria 095 - Norma Operacional de Assistência à Saúde - NOAS, de 29/01/2001 e de outras legislações regulamentadoras do Sistema Único de Saúde - SUS.



**Município do Cabo de Santo Agostinho**Praça Praça Ministro André Cavalcante, s/n - Centro - 54.505-320 - Cabo de Santo Agostinho/ PE
CNPJ: 11.294.402/0001-62 Fone: 8135249020**Usuário:** Osman Bruno Rodrigues Ferreira
Chave de autenticação: 1739-1303-945**254**
Página
1 / 1**Programa de Trabalho de Governo****Período: Orçamento/2024 - Valores em R\$****Unidade gestora: 1 - Prefeitura Municipal do Cabo de Santo Agostinho****Unidade orçamentária: 40100 - SECRETARIA MUNICIPAL DE SAÚDE - ADMINISTRAÇÃO DIRETA**

Código	Especificação	Não orçamentária	Operação especial	Projetos	Atividades	Total
10	Saúde				1.000,00	1.000,00
10 122	Administração Geral				1.000,00	1.000,00
10 122 119	APOIO ADMINISTRATIVO ÀS AÇÕES DA SECRETARIA MUNICIPAL DE SAÚDE				1.000,00	1.000,00
10 122 119 8.110	GESTÃO ADMINISTRATIVA DA SECRETARIA MUNICIPAL DE SAÚDE				1.000,00	1.000,00
	Detalhamento/Sub-Ação					
	IMPLEMENTAR O PLANO DE CARGOS, CARREIRA E VENCIMENTOS DOS SERVIDORES DE SAÚDE					
	ATUALIZAR O ORGANOGRAMA DA SECRETARIA MUNICIPAL DE SAÚDE					
	3.3.90.00 Aplicações Diretas				1.000,00	1.000,00
Total da unidade orçamentária					1.000,00	1.000,00
Total da unidade gestora					1.000,00	1.000,00
Total geral					1.000,00	1.000,00

Entidades Consolidadas: Prefeitura Municipal do Cabo de Santo Agostinho, Fundo Municipal de Saúde do Cabo de Santo Agostinho, Faculdade de Ciências Humanas do Cabo de Santo Agostinho, Fundo Municipal de Assistência Social de Cabo de Santo Agostinho, Fundo Municipal de Desenvolvimento Social de Cabo de Santo Agostinho, FMDDCA - F. M. dos Direitos da Criança e Adolescente de Cabo de Santo Agostinho, CABOPREV - FUNDO PREVIDENCIÁRIO, CABOPREV - FUNDO FINANCEIRO, Câmara Municipal do Cabo de Santo Agostinho, TESTE, Câmara Municipal de Veradores

A handwritten mark or signature, possibly a stylized letter 'Y' or a similar symbol, located in the lower right quadrant of the page.

SECRETARIA MUNICIPAL DE SAÚDE - FMS

PREFEITURA MUNICIPAL DO CABO DE SANTO AGOSTINHO

Programa de Trabalho

2024

Unidade: 41100 FUNDO MUNICIPAL DE SAÚDE - FMS

Legislação: Leis Municipais nº 1.604/1997; 2.410, de 12/09/2007; e 2.467, de 11/12/2008.

Finalidade: Operacionalizar o sistema de saúde de forma a garantir a todos o acesso às ações de prevenção, proteção e recuperação da saúde, dentro dos princípios da universalidade, equidade e controle social.



**Município do Cabo de Santo Agostinho**Praça Praça Ministro André Cavalcante, s/n - Centro - 54.505-320 - Cabo de Santo Agostinho/ PE
CNPJ: 11.294.402/0001-62 Fone: 8135249020Usuário: Osman Bruno Rodrigues Ferreira
Chave de autenticação: 1771-3215-514

257

Página

1 / 6

Programa de Trabalho de Governo**Período: Orçamento/2024 - Valores em R\$****Unidade gestora: 2-Fundo Municipal de Saúde do Cabo de Santo Agostinho****Unidade orçamentária: 41100-FUNDO MUNICIPAL DE SAÚDE**

Código	Especificação	Não orçamentária	Operação especial	Projetos	Atividades	Total
10	Saúde			8.688.040,00	219.631.820,00	228.319.860,00
10 122	Administração Geral			325.000,00	45.032.000,00	45.357.000,00
10 122 115	HUMANIZA - CABO				3.000.000,00	3.000.000,00
10 122 115 2.257	APOIO AS AÇÕES DE FORTALECIMENTO DAS POLITICAS DO HUMANIZA CABO				3.000.000,00	3.000.000,00
	Detalhamento/Sub-Ação FORTALECER AS AÇÕES DE OUVIDORIA FORTALECER AS AÇÕES DA POLÍTICA DE REGULAÇÃO, CONTROLE E AVALIAÇÃO FORTALECER AS AÇÕES DE ATENÇÃO E VIGILÂNCIA À SAÚDE FORTALECER AS AÇÕES DO COMPONENTE MUNICIPAL DE AUDITORIA HUMANIZASUS - FORTALECIMENTO DAS AÇÕES DE APOIO AOS USUÁRIOS COM NECESSIDADES ESPECIAIS					
	3.3.90.00 Aplicações Diretas				3.000.000,00	3.000.000,00
10 122 157	CONTROLE SOCIAL			275.000,00	250.000,00	525.000,00
10 122 157 1.161	INVESTIMENTO E QUALIFICAÇÃO DO PROGRAMA CONTROLE SOCIAL			275.000,00		275.000,00
	Detalhamento/Sub-Ação AÇÕES DE ESTRUTURAÇÃO DO CONTROLE SOCIAL					
	4.4.90.00 Aplicações Diretas			25.000,00		25.000,00
	4.5.90.00 Aplicações Diretas			250.000,00		250.000,00
10 122 157 2.91	FORTALECIMENTO E MANUTENÇÃO DO PROGRAMA CONTROLE SOCIAL				250.000,00	250.000,00
	Detalhamento/Sub-Ação APOIAR E FORTALECER AS AÇÕES PARA O FUNCIONAMENTO DO CONSELHO MUNICIPAL DE SAÚDE FORTALECER AS AÇÕES DE CAPACITAÇÃO PARA CONSELHEIROS MUNICIPAIS DE SAÚDE GARANTIR A DIVULGAÇÃO DAS AÇÕES DO CONSELHO MUNICIPAL DE SAÚDE REALIZAR CONFERÊNCIA MUNICIPAL DE SAÚDE E CONFERÊNCIAS TEMÁTICAS APOIAR AÇÕES PARA A REALIZAÇÃO DA ELEIÇÃO DO CONSELHO MUNICIPAL DE SAÚDE					
	3.3.90.00 Aplicações Diretas				250.000,00	250.000,00
10 122 158	GESTÃO DO FUNDO MUNICIPAL DE SAÚDE			50.000,00	41.782.000,00	41.832.000,00
10 122 158 1.164	QUALIFICAÇÃO E APRIMORAMENTO DO FUNDO MUNICIPAL DE SAÚDE - INVESTIMENTO			50.000,00		50.000,00
	Detalhamento/Sub-Ação IMPLANTAR SISTEMA DE ALMOXARIFADO CENTRAL E LOGÍSTICA IMPLANTAR SISTEMA DE GERENCIAMENTO DE BENS MÓVEIS E IMÓVEIS IMPLANTAR SISTEMA DE PONTO DIGITAL EM TODAS AS UNIDADES DE SAÚDE FORTALECER E MODERNIZAR A ESTRUTURAÇÃO E FUNCIONAMENTO DA SEDE SMS ADQUIRIR EQUIPAMENTOS DE PROTEÇÃO INDIVIDUAL PARA OS PROFISSIONAIS DE SAÚDE INFORMATIZAR E INTERLIGAR A REDE DE SAÚDE EQUIPAR UNIDADES DE SAÚDE COM SISTEMA DE SEGURANÇA ELETRÔNICA PARA MELHOR CONDIÇÕES DE TRABALHO E SEGURANÇA DOS TRABALHADORES FORTALECER AS AÇÕES DO ACOLHIMENTO HUMANIZADO NOS SERVIÇOS DE SAÚDE					
	4.4.90.00 Aplicações Diretas			50.000,00		50.000,00
10 122 158 2.375	GARANTIA DO RECOLHIMENTO DO RGPS E RPPS DOS SERVIDORES DO FMS				26.000.000,00	26.000.000,00
	GARANTIR O DEVIDO RECOLHIMENTO PREVIDENCIÁRIO AO RGPS E RPPS.					
	3.1.90.00 Aplicações Diretas				10.000.000,00	10.000.000,00
	3.1.91.00 Aplicação Direta Decorrente de Operação entre Órgãos, Fundos e Entidades Integrantes dos Orçamentos Fiscal e da Seguridade Social				16.000.000,00	16.000.000,00
10 122 158 8.131	MANUTENÇÃO ADMINISTRATIVA DO FUNDO MUNICIPAL DE SAÚDE				12.782.000,00	12.782.000,00
	Detalhamento/Sub-Ação IMPLANTAR O PLANO DE CARREIRA, CARGOS E SALÁRIOS PARA TODOS OS(AS) SERVIDORES(AS) DA SAÚDE IMPLANTAR E IMPLEMENTAR POLÍTICA DE AVALIAÇÃO CONTÍNUA INSTITUCIONAL DO TRABALHADOR(A), CONFORME PCCVS, E DOS(AS) GESTORES DA SAÚDE IMPLANTAR ORGANAGRAMA DA SAÚDE DESENVOLVER AS AÇÕES DE MANUTENÇÃO E SUPORTE DA POLÍTICA MUNICIPAL DE SAÚDE APOIAR A PUBLICIZAÇÃO DAS AÇÕES E SERVIÇOS DE SAÚDE IMPLEMENTAR E FORTALECER O NÚCLEO DE EDUCAÇÃO PERMANENTE (NEP) DA SMS AMPLIAR O QUADRO DE RECURSOS HUMANOS EM SAÚDE POR MEIO DE CONCURSO PÚBLICO COM REGIME ESTATUTÁRIO/CLT, SELEÇÃO PÚBLICA OU OUTRAS FORMAS DE CONTRATAÇÃO IMPLEMENTAR POLÍTICA MUNICIPAL DE VALORIZAÇÃO DO TRABALHADOR					

**Município do Cabo de Santo Agostinho**Praça Praça Ministro André Cavalcante, s/n - Centro - 54.505-320 - Cabo de Santo Agostinho/ PE
CNPJ: 11.294.402/0001-62 Fone: 8135249020**Usuário:** Osman Bruno Rodrigues Ferreira
Chave de autenticação: 1771-3215-514**258**
Página
2 / 6**Programa de Trabalho de Governo****Período: Orçamento/2024 - Valores em R\$****Unidade orçamentária: 41100 - FUNDO MUNICIPAL DE SAÚDE**

Código	Especificação	Não orçamentária	Operação especial	Projetos	Atividades	Total
	FORTALECER AS AÇÕES DO ACOLHIMENTO HUMANIZADO NOS SERVIÇOS DE SAÚDE GARANTIR SISTEMA DE SEGURANÇA ELETRÔNICA NAS UNIDADES DE SAÚDE PARA MELHOR CONDIÇÕES DE TRABALHO E SEGURANÇA DOS TRABALHADORES					
	3.1.90.00 Aplicações Diretas				6.750.000,00	6.750.000,00
	3.3.90.00 Aplicações Diretas				6.032.000,00	6.032.000,00
10 122 158 8.281	APOIO ÀS AÇÕES DE CUSTEIO DAS VERBAS INDENIZATÓRIAS				3.000.000,00	3.000.000,00
	-					
	3.3.90.00 Aplicações Diretas				3.000.000,00	3.000.000,00
10 301	Atenção Básica			3.069.000,00	52.119.000,00	55.188.000,00
10 301 159	ATENÇÃO PRIMÁRIA EM SAÚDE			3.069.000,00	52.119.000,00	55.188.000,00
10 301 159 1.168	CONSTRUÇÃO, AMPLIAÇÃO E REESTRUTURAÇÃO DA REDE DE ATENÇÃO PRIMÁRIA EM SAÚDE			3.069.000,00		3.069.000,00
	Detalhamento/Sub-Ação REORGANIZAR E REEQUIPAR OS SERVIÇOS DA REDE DE SAÚDE DE ATENÇÃO PRIMÁRIA; CONSTRUIR, READEQUAR E AMPLIAR A ESTRUTURA FÍSICA DE UNIDADES DE ATENÇÃO PRIMÁRIA; EQUIPAR USFS: ENSEADA DOS CORAIS, STA. ROSA, CHARNECA III, MANGUEIRA, NOVO HORIZONTE, ROSÁRIO, SÃO FRANCISCO I, III E IV, USF SUAPE; REESTRUTURAÇÃO DA ATENÇÃO BÁSICA; CONSTRUÇÃO DO POSTO DE SAÚDE DA COMUNIDADE VILA CLAUDETE; CONSTRUÇÃO DO POSTO DE SAÚDE DA COMUNIDADE DE ENGENHO MASSANGANA; CONSTRUIR UMA ACADEMIA DA SAÚDE NA VILA NOVA – PONTE DOS CARVALHOS; CONSTRUÇÃO DA UNIDADE DE SAÚDE DA FAMÍLIA VILA NOVA – PONTE DOS CARVALHOS; REESTRUTURAR O PROGRAMA DE SAÚDE DA FAMÍLIA, COM AMPLIAÇÃO DAS EQUIPES DE MÉDICOS; AQUISIÇÃO DE NOVOS INSTRUMENTOS E EQUIPAMENTOS E MELHORIA NA ESTRUTURA FÍSICA DAS UNIDADES; CONSTRUIR UPA EM PONTE DOS CARVALHOS; IMPLANTAÇÃO DA ACADEMIA DAS CIDADES NAS SEGUINTE LOCALIDADES: VILA SOCIAL, VILA MANOEL CLEMENTINO, VILA ROCA, GARAPU, VILA CLAUDETE E NOVA VILA CLAUDETE; IMPLANTAÇÃO DO POSTO DE SAÚDE NA VILA SOCIAL; PROMOVER INVESTIMENTOS NO POSTO DE SAÚDE DA COHAB; ADQUIRIR EQUIPAMENTOS DE GINÁSTICA E MUSCULAÇÃO PARA ACADEMIA DA CIDADE DO BAIRRO DA VILA SOCIAL, DESTE MUNICÍPIO. DIRECIONAR RECURSOS PARA INVESTIMENTOS NO LABORATÓRIO DE ANÁLISES CLÍNICAS DO MUNICÍPIO (EMENDA IMPOSITIVA 24/2023). ADQUIRIR EQUIPAMENTOS PARA O CENTRO INFANTO JUVENIL NO MUNICÍPIO (EMENDA IMPOSITIVA Nº 12/2023) ADQUIRIR AMBULÂNCIA PARA A REDE DE ATENÇÃO PRIMÁRIA EM SAÚDE (EMENDA IMPOSITIVA Nº 25/2023) AQUISIÇÃO DE EQUIPAMENTOS DESTINADOS A ELABORAÇÃO DE EXAMES DE ANÁLISES CLÍNICAS (EMENDA IMPOSITIVA Nº 47/2023) AMPLIAR OS INVESTIMENTOS NO POSTO DE SAÚDE VICENTE MENDES NA COHAB (EMENDA IMPOSITIVA Nº 89/2023)					
	INICIATIVA: Ampliar a cobertura da Estratégia de Saúde da Família.					
	DESCRIÇÃO: Construir a Unidade de Saúde da Família Chiado do Rato - Ponte dos Carvalhos.					
	4.4.90.00 Aplicações Diretas			3.069.000,00		3.069.000,00
10 301 159 4.150	MANUTENÇÃO, QUALIFICAÇÃO E FORTALECIMENTO DAS POLÍTICAS DA REDE DE ATENÇÃO PRIMÁRIA				52.119.000,00	52.119.000,00
	Detalhamento/Sub-Ação FORTALECER AS AÇÕES DA POLÍTICA DE VIGILÂNCIA NUTRICIONAL E ALIMENTAR FORTALECER AS AÇÕES DA POLÍTICA DE ATENÇÃO INTEGRAL À SAÚDE DO HOMEM IMPLEMENTAR AS AÇÕES DA POLÍTICA DE ATENÇÃO INTEGRAL À SAÚDE DA POPULAÇÃO NEGRA FORTALECER AS AÇÕES DA POLÍTICA DE ATENÇÃO INTEGRAL À SAÚDE DA MULHER FORTALECER AS AÇÕES DA POLÍTICA DE ATENÇÃO INTEGRAL À SAÚDE DA CRIANÇA E DO ADOLESCENTE FORTALECER AS AÇÕES DA POLÍTICA DE ATENÇÃO INTEGRAL À SAÚDE DA PESSOA IDOSA FORTALECER AS AÇÕES DE CONTROLE DA TUBERCULOSE E HANSENÍASE FORTALECER AS AÇÕES DA POLÍTICA DE SAÚDE BUCAL AMPLIAR A COBERTURA DA ESTRATÉGIA DA SAÚDE DA FAMÍLIA AMPLIAR E IMPLEMENTAR AS AÇÕES DOS NÚCLEOS DE SAÚDE DA FAMÍLIA IMPLEMENTAR E FORTALECER A POLÍTICA MUNICIPAL DE ATENÇÃO À PESSOA COM DEFICIÊNCIA IMPLEMENTAR AS AÇÕES DA POLÍTICA MUNICIPAL DE CONTROLE DE DOENÇAS CRÔNICAS NÃO TRANSMISSÍVEIS FORTALECER AS AÇÕES DO PROGRAMA DAS ACADEMIAS DE SAÚDE					

**Município do Cabo de Santo Agostinho**Praça Praça Ministro André Cavalcante, s/n - Centro - 54.505-320 - Cabo de Santo Agostinho/ PE
CNPJ: 11.294.402/0001-62 Fone: 8135249020Usuário: Osman Bruno Rodrigues Ferreira
Chave de autenticação: 1771-3215-514

259

Página

3 / 6

Programa de Trabalho de Governo**Período: Orçamento/2024 - Valores em R\$****Unidade orçamentária: 41100 - FUNDO MUNICIPAL DE SAÚDE**

Código	Especificação	Não orçamentária	Operação especial	Projetos	Atividades	Total
	IMPLEMENTAR ASSISTÊNCIA FARMACÉUTICA NA REDE DE ATENÇÃO BÁSICA DO MUNICÍPIO MANUTENÇÃO DAS ATIVIDADES DE CONTROLE DA ESQUISTOSSOMOSE LESHMANIOSE DESTINAR RECURSOS PARA O SINTRAC E FORTALECER A SAÚDE DO TRABALHADOR.					
	3.1.90.00 Aplicações Diretas				34.600.000,00	34.600.000,00
	3.3.90.00 Aplicações Diretas				17.519.000,00	17.519.000,00
10 302	Assistência Hospitalar e Ambulatorial			3.954.040,00	102.191.820,00	106.145.860,00
10 302 160	ATENÇÃO ESPECIALIZADA A SAÚDE DA POPULAÇÃO			2.954.040,00	101.089.820,00	104.043.860,00
10 302 160 1.171	CONSTRUÇÃO, AMPLIAÇÃO E REESTRUTURAÇÃO DA REDE DE ATENÇÃO ESPECIALIZADA			2.954.040,00		2.954.040,00
	Detalhamento/Sub-Ação REORGANIZAR E REEQUIPAR OS SERVIÇOS DE SAÚDE DA MÉDIA COMPLEXIDADE (INVESTIMENTO) CONSTRUIR, READEQUAR E AMPLIAR A ESTRUTURA FÍSICA DAS UNIDADES DE SAÚDE ESPECIALIZADA ESTRUTURAR CENTRO MUNICIPAL DE REABILITAÇÃO AQUISIÇÃO DE EQUIPAMENTOS PARA O HOSP. MENDO SAMPAIO REESTRUTURAÇÃO DA REDE MUNICIPAL DE MÉDIA COMPLEXIDADE CONSTRUÇÃO DO CENTRO ESPECIALIZADO EM REABILITAÇÃO DE PESSOA COM DEFICIÊNCIA IMPLANTAÇÃO DO CENTRO DE REABILITAÇÃO DO MUNICÍPIO DO CABO DE SANTO AGOSTINHO/PE DESTINAR VALORES PARA FORTALECER AS AÇÕES DE ATENÇÃO ESPECIALIZADA À SAÚDE DA POPULAÇÃO.(EMENDA IMPOSITIVA Nº 23/2023.					
	INICIATIVA: Reformar as Unidades da Média Complexidade. Construir Unidades da Rede Especializada.					
	DESCRIÇÃO: Reformar o Hospital Mendo Sampaio, qualificando sua estrutura predial e sua capacidade de atendimento à população. Construir o CAPS Infantil - Ponte dos Carvalhos. Construir o Centro Municipal de Reabilitação.					
	4.4.90.00 Aplicações Diretas			2.954.040,00		2.954.040,00
10 302 160 4.153	MANUTENÇÃO, QUALIFICAÇÃO E FORTALECIMENTO DAS POLÍTICAS DA REDE DE ATENÇÃO ESPECIALIZADA				101.089.820,00	101.089.820,00
	Detalhamento/Sub-Ação GARANTIR A ASSISTÊNCIA ESPECIALIZADA À POPULAÇÃO IMPLEMENTAR AS AÇÕES DA ASSISTÊNCIA DOMICILIAR FORTALECER AS AÇÕES DA POLÍTICA MUNICIPAL DE ASSISTÊNCIA FARMACÉUTICA FORTALECER AS AÇÕES DA POLÍTICA MUNICIPAL DE SAÚDE MENTAL FORTALECER AS AÇÕES DA POLÍTICA DE ATENÇÃO ÀS URGÊNCIAS E EMERGÊNCIAS FORTALECER AS AÇÕES DA POLÍTICA DE PRÁTICAS INTEGRATIVAS E COMPLEMENTARES FORTALECER AS AÇÕES DA POLÍTICA MUNICIPAL DE REABILITAÇÃO FORTALECER AS AÇÕES DA POLÍTICA DE ATENÇÃO INTEGRAL À SAÚDE DO HOMEM IMPLEMENTAR AS AÇÕES DA POLÍTICA DE ATENÇÃO INTEGRAL À SAÚDE DA POPULAÇÃO NEGRA FORTALECER AS AÇÕES DA POLÍTICA DE ATENÇÃO INTEGRAL À SAÚDE DA MULHER FORTALECER AS AÇÕES DA POLÍTICA DE ATENÇÃO INTEGRAL À SAÚDE DA CRIANÇA E DO ADOLESCENTE FORTALECER AS AÇÕES DA POLÍTICA DE ATENÇÃO INTEGRAL À SAÚDE DA PESSOA IDOSA FORTALECER AS AÇÕES DA POLÍTICA DE SAÚDE BUCAL IMPLEMENTAR E FORTALECER A POLÍTICA MUNICIPAL DE ATENÇÃO À PESSOA COM DEFICIÊNCIA FORTALECER AÇÕES DE CONTROLE DA TUBERCULOSE E HANSENIASE FORTALECER AS AÇÕES DA POLÍTICA DE ATENÇÃO AS PESSOAS COM DST/AIDS AMPLIAR O PROGRAMA SAÚDE DA MULHER, VISANDO FORTALECER O PLANEJAMENTO FAMILIAR, REFORÇANDO A IMPLANTAÇÃO DE DIU E REALIZAÇÃO DE LAQUEADURA TUBÁRIA. PROMOVER O PROGRAMA DE AMBULATORIO ESPECIALIZADO DOS PACIENTES ESPECTRO AUTISTA, VISANDO AQUISIÇÃO DE INSUMOS PARA TERAPIAS REALIZADAS PELA EQUIPE MULTIDISCIPLINAR (FONOAUDILOGISTA, TERAPEUTA OCUPACIONAL, PSICÓLOGO, FISIOTERAPEUTA) FORTALECENDO A ASSISTÊNCIA E O CUIDADO A ESSE PÚBLICO ESPECÍFICO COM TEA. GARANTIR AQUISIÇÃO DE ENXOVAL CIRÚRGICO PARA AS UNIDADES DE SAÚDE DA REDE DE MÉDIA COMPLEXIDADE VISANDO O RETORNO DAS CIRURGIAS ELETIVAS MUNICIPAIS, FORTALECENDO A MATERNIDADE PADRE GERALDO LEITE BASTOS PARA REALIZAÇÃO DE PROCEDIMENTOS CIRÚRGICOS. DESTINAR RECURSOS PARA O CENTRO INTEGRADO INFANTO JUVENIL DO MUNICÍPIO. DESTINAR RECURSOS PARA AQUISIÇÃO DE EQUIPAMENTOS E INSUMOS DA REDE DE ATENÇÃO ESPECIALIZADA DESTINAR RECURSOS PARA MANUTENÇÃO, QUALIFICAÇÃO E FORTALECIMENTO DAS POLÍTICAS DA REDE DE ATENÇÃO BÁSICA ESPECIALIZADA DA SAÚDE NO MUNICÍPIO DO CABO DE SANTO AGOSTINHO (EMENDA IMPOSITIVA Nº 032/2023)					
	3.1.90.00 Aplicações Diretas				71.247.820,00	71.247.820,00

**Programa de Trabalho de Governo****Período: Orçamento/2024 - Valores em R\$****Unidade orçamentária: 41100 - FUNDO MUNICIPAL DE SAÚDE**

Código	Especificação	Não orçamentária	Operação especial	Projetos	Atividades	Total
	3.3.90.00 Aplicações Diretas				29.842.000,00	29.842.000,00
10 302 161	APOIO AO CENTRO DE REFERÊNCIA EM SAÚDE DO TRABALHADOR (CEREST)			1.000.000,00	1.102.000,00	2.102.000,00
10 302 161 1.172	REESTRUTURAÇÃO DO CEREST			1.000.000,00		1.000.000,00
	Detalhamento/Sub-Ação ESTRUTURAR E REFORMAR PRÉDIO DO CEREST REESTRUTURAÇÃO DO CEREST					
	INICIATIVA: Reformar as Unidades da Média Complexidade.					
	DESCRIÇÃO: Reformar o Centro de Referência em Saúde do Trabalhador - CEREST - Cabo.					
	4.4.90.00 Aplicações Diretas			1.000.000,00		1.000.000,00
10 302 161 2.264	APOIO OPERACIONAL ÀS AÇÕES DO CEREST				1.102.000,00	1.102.000,00
	Detalhamento/Sub-Ação REALIZAR TREINAMENTO E MATRICIAMETO EM SAÚDE DO TRABALHADOR PARA A REDE PÚBLICA E PRIVADA, COM FOCO NAS NOTIFICAÇÕES COMPULSÓRIAS EM SAÚDE DO TRABALHADOR PROMOVER E FORTALECER AÇÕES E EVENTOS EM SAÚDE DO TRABALHADOR COM TEMAS AFINS (FÓRUMS DEVOLUTIVOS, PALESTRAS EDUCATIVAS, SEMINÁRIOS E DEMAIS EVENTOS) VIABILIZAR RECURSOS PARA A CONFECÇÃO DE CAMISAS, BOLSAS E MATERIAS INFORMATIVOS. CRIAR E REPRODUZIR, INSTRUMENTOS NORMATIVOS E INSTRUTIVOS PARA DIVULGAR E FACILITAR AS AÇÕES DO CEREST GARANTIR COFFE BREAK NOS EVENTOS PONTUAIS A SEREM REALIZADOS PELO CEREST FORTALECER AS AÇÕES DO CEREST PARA O MUNICÍPIO DO CABO E DEMAIS ABRANGÊNCIAS AMPLIAR AS AÇÕES DESENVOLVIDAS PELO CEREST.					
	3.1.90.00 Aplicações Diretas				751.000,00	751.000,00
	3.3.90.00 Aplicações Diretas				351.000,00	351.000,00
10 303	Suporte Profilático e Terapêutico				8.879.000,00	8.879.000,00
10 303 109	PROGRAMA REMÉDIO EM CASA				100.000,00	100.000,00
10 303 109 2.378	MANUTENÇÃO DAS AÇÕES DO PROGRAMA REMÉDIO EM CASA				100.000,00	100.000,00
	-					
	3.3.90.00 Aplicações Diretas				100.000,00	100.000,00
10 303 162	ASSISTÊNCIA FARMACÊUTICA				8.779.000,00	8.779.000,00
10 303 162 4.306	AQUISIÇÃO DE MEDICAMENTOS PARA DISTRIBUIÇÃO A POPULAÇÃO ATRAVÉS DA ASSISTÊNCIA FARMACÊUTICA BÁSICA DO MUNICÍPIO				5.879.000,00	5.879.000,00
	Detalhamento/Sub-Ação FORTALECER AS AÇÕES DA POLÍTICA MUNICIPAL DE ASSISTÊNCIA FARMACÊUTICA; AMPLIAR AQUISIÇÃO E DISTRIBUIÇÃO DE MEDICAMENTOS NA FARMÁCIA BÁSICA.					
	3.3.90.00 Aplicações Diretas				5.879.000,00	5.879.000,00
10 303 162 4.309	AQUISIÇÃO DE MEDICAMENTOS PARA ATENÇÃO ESPECIALIZADA				2.900.000,00	2.900.000,00
	Detalhamento/Sub-Ação FORTALECER AS AÇÕES DA POLÍTICA MUNICIPAL DE ASSISTÊNCIA FARMACÊUTICA					
	3.3.90.00 Aplicações Diretas				2.900.000,00	2.900.000,00
10 304	Vigilância Sanitária			50.000,00	1.460.000,00	1.510.000,00
10 304 163	VIGILÂNCIA EM SAÚDE			50.000,00	1.460.000,00	1.510.000,00
10 304 163 1.217	ESTRUTURAÇÃO, ADEQUAÇÃO E AMPLIAÇÃO DA VIGILÂNCIA SANITÁRIA			50.000,00		50.000,00
	Detalhamento/Sub-Ação REESTRUTURAÇÃO DA VIGILÂNCIA SANITÁRIA					
	4.4.90.00 Aplicações Diretas			50.000,00		50.000,00
10 304 163 4.307	FORTALECIMENTO DAS AÇÕES DE VIGILÂNCIA SANITÁRIA				1.460.000,00	1.460.000,00
	Detalhamento/Sub-Ação FORTALECER A MANUTENÇÃO DAS AÇÕES DE VIGILÂNCIA SANITÁRIA ADQUIRIR SOFTWARE PARA VIGILÂNCIA SANITÁRIA GARANTIR TREINAMENTO PARA OS SERVIDORES DA VIGILÂNCIA SANITÁRIA GARANTIR MANUTENÇÃO DO SOFTWARE DA VIGILÂNCIA SANITÁRIA					

**Município do Cabo de Santo Agostinho**Praça Praça Ministro André Cavalcante, s/n - Centro - 54.505-320 - Cabo de Santo Agostinho/ PE
CNPJ: 11.294.402/0001-62 Fone: 8135249020**Usuário:** Osman Bruno Rodrigues Ferreira
Chave de autenticação: 1771-3215-514**261**
Página
5 / 6**Programa de Trabalho de Governo****Período: Orçamento/2024 - Valores em R\$****Unidade orçamentária: 41100 - FUNDO MUNICIPAL DE SAÚDE**

Código	Especificação	Não orçamentária	Operação especial	Projetos	Atividades	Total
	3.1.90.00 Aplicações Diretas				1.210.000,00	1.210.000,00
	3.3.90.00 Aplicações Diretas				250.000,00	250.000,00
10 305	Vigilância Epidemiológica			1.290.000,00	9.950.000,00	11.240.000,00
10 305 163	VIGILÂNCIA EM SAÚDE			1.290.000,00	9.950.000,00	11.240.000,00
10 305 163 1.175	ESTRUTURAÇÃO, ADEQUAÇÃO E AMPLIAÇÃO DA VIGILÂNCIA EPIDEMIOLÓGICA			20.000,00		20.000,00
	Detalhamento/Sub-Ação REESTRUTURAR A UNIDADE DE VIGILANCIA E ZOONOSES (UVZ) ADQUIRIR GELADEIRA, TERMÔMETRO DIGITAL, CAIXA TÉRMICA, BIRÔ E CADEIRA GARANTIR A INFRAESTRUTURA DO LABORATÓRIO DA UVZ GARANTIR VEÍCULO APROPRIADO PARA RECOLHIMENTO DE ANIMAIS SUSPEITOS					
	4.4.90.00 Aplicações Diretas			20.000,00		20.000,00
10 305 163 1.361	ESTRUTURAÇÃO, ADEQUAÇÃO E AMPLIAÇÃO DA VIGILÂNCIA AMBIENTAL (REFORMA E AMPLIAÇÃO DO UVZ)			1.165.000,00		1.165.000,00
	Detalhamento/Sub-Ação -PROMOVER AQUISIÇÃO DE CASTRAMÓVEL; -REFORMAR E AMPLIAR DO CENTRO DE ZOONOSE DESTE MUNICÍPIO.					
	4.4.90.00 Aplicações Diretas			1.165.000,00		1.165.000,00
10 305 163 1.363	ESTRUTURAÇÃO DAS AÇÕES DE PREVENÇÃO DAS DST/AIDS E HEPATITES VIRAIS			105.000,00		105.000,00
	- DESTINAR VALORES PARA FORTALECER AS AÇÕES DE VIGILÂNCIA EPIDEMIOLÓGICA.(EMENDA IMPOSITIVA Nº 22/2023)					
	4.4.90.00 Aplicações Diretas			105.000,00		105.000,00
10 305 163 2.377	MANUTENÇÃO DAS AÇÕES DE PREVENÇÃO DAS DST/AIDS E HEPATITES VIRAIS				90.000,00	90.000,00
	-					
	3.1.90.00 Aplicações Diretas				70.000,00	70.000,00
	3.3.90.00 Aplicações Diretas				20.000,00	20.000,00
10 305 163 2.406	MANUTENÇÃO DAS AÇÕES EM VIGILÂNCIA AMBIENTAL				1.710.000,00	1.710.000,00
	-					
	3.1.90.00 Aplicações Diretas				1.700.000,00	1.700.000,00
	3.3.90.00 Aplicações Diretas				10.000,00	10.000,00
10 305 163 4.159	INTEGRAÇÃO DAS PRÁTICAS DE VIGILÂNCIA EM SAÚDE				8.150.000,00	8.150.000,00
	Detalhamento/Sub-Ação FORTALECER AS AÇÕES DE VIGILÂNCIA AMBIENTAL GARANTIR OS INSUMOS NECESSÁRIOS PARA A ATIVIDADE DE VIGILÂNCIA AMBIENTAL GARANTIR VEÍCULO PARA AS AÇÕES INSTITUIR O FLUXO PARA COLETA E ANÁLISE DAS AMOSTRAS FORTALECER AS AÇÕES DE VIGILÂNCIA EPIDEMIOLÓGICA IMPLEMENTAR A INVESTIGAÇÃO DOS ÓBITOS FETAL E INFANTIL EM TEMPO OPORTUNO (60 DIAS) IMPLANTAÇÃO DO GT DE MORTALIDADE FETAL E INFANTIL FORTALECER AS AÇÕES DO PROGRAMA NACIONAL DE IMUNIZAÇÃO - PNI SENSIBILIZAÇÃO DOS PROFISSIONAIS DE SAÚDE EM TÉCNICAS DE ROTINA DA ADMINISTRAÇÃO DO SORO ANTIRRÁBICO GARANTIR OS INSUMOS (CARTÕES DE VACINA; MENINA, MENINO E ADULTOS; IMPRESSOS DE ROTINA; TERMÔMETROS E PILHAS; SERINGAS; CAIXA TÉRMICA) FORTALECER AS AÇÕES DA POLÍTICA MUNICIPAL DE ATENÇÃO ÀS PESSOAS VIVENDO COM DST/HIV/AIDS E HEPATITES VIRAIS IMPLEMENTAR PLANO DE MONITORAMENTO/CONTROLE DAS DOENÇAS E AGRAVOS NÃO TRANSMISSÍVEIS (DANT) NA PERSPECTIVA DA REDUÇÃO DE DANOS IMPLEMENTAR POLÍTICA DE ATENÇÃO À SAÚDE PARA A POPULAÇÃO LGBTQTTT GARANTIR O DESENVOLVIMENTO DE AÇÕES EM SAÚDE PARA PROFISSIONAIS DO SEXO GARANTIR VEÍCULO PARA AS AÇÕES DE INVESTIGAÇÃO DOS CASOS GARANTIR VEÍCULO PARA AS AÇÕES EM REUNIÕES TÉCNICAS COM OS PROFISSIONAIS DE SAÚDE DAS UNIDADES BÁSICAS DE SAÚDE GARANTIR VEÍCULO PARA AÇÕES DE DISTRIBUIÇÃO DE IMUNOBIOLOGICOS NAS SALAS DE VACINA					

**Município do Cabo de Santo Agostinho**Praça Praça Ministro André Cavalcante, s/n - Centro - 54.505-320 - Cabo de Santo Agostinho/ PE
CNPJ: 11.294.402/0001-62 Fone: 8135249020Usuário: Osman Bruno Rodrigues Ferreira
Chave de autenticação: 1771-3215-514262
Página
6 / 6**Programa de Trabalho de Governo****Período: Orçamento/2024 - Valores em R\$****Unidade orçamentária: 41100 - FUNDO MUNICIPAL DE SAÚDE**

Código	Especificação	Não orçamentária	Operação especial	Projetos	Atividades	Total
	GARANTIR O REPASSE DE SUBVENÇÕES SOCIAIS AS ENTIDADES SEM FINS LUCRATIVOS, QUE REALIZAM SERVIÇOS DE CASTRAÇÃO DE ANIMAIS.					
3.1.90.00	Aplicações Diretas				6.450.000,00	6.450.000,00
3.3.90.00	Aplicações Diretas				1.700.000,00	1.700.000,00
Total da unidade orçamentária				8.688.040,00	219.631.820,00	228.319.860,00
Total da unidade gestora				8.688.040,00	219.631.820,00	228.319.860,00
Total geral				8.688.040,00	219.631.820,00	228.319.860,00

Entidades Consolidadas: Prefeitura Municipal do Cabo de Santo Agostinho, Fundo Municipal de Saúde do Cabo de Santo Agostinho, Faculdade de Ciências Humanas do Cabo de Santo Agostinho, Fundo Municipal de Assistência Social de Cabo de Santo Agostinho, Fundo Municipal de Desenvolvimento Social de Cabo de Santo Agostinho, FMDDCA - F. M. dos Direitos da Criança e Adolescente de Cabo de Santo Agostinho, CABOPREV - FUNDO PREVIDENCIÁRIO, CABOPREV - FUNDO FINANCEIRO, Câmara Municipal do Cabo de Santo Agostinho, TESTE, Câmara Municipal de Veradores

A handwritten signature in black ink, consisting of a stylized, cursive letter 'Y' or similar character.

**SECRETARIA MUNICIPAL DE DESENVOLVIMENTO
ECONÔMICO E TURISMO**

PREFEITURA MUNICIPAL DO CABO DE SANTO AGOSTINHO

Programa de Trabalho 2024

Unidade: 50100 GABINETE DO SECRETÁRIO MUNICIPAL DE DESENVOLVIMENTO ECONÔMICO E TURISMO

Legislação: Leis Municipais nº 1.604/1997; 2.410, de 12/09/2007; e 2.467, de 11/12/2008.

Finalidade: Planejar, executar, avaliar e controlar as políticas de desenvolvimento econômico nos setores industrial, comercial, de tecnologia da informação, do turismo e de serviços; identificar, atrair e apoiar investimentos voltados à expansão das atividades produtivas no Município, em especial as atividades do turismo; planejar e incentivar, em parceria com a iniciativa privada, ações e programas de implantação de empreendimentos estruturadores e fomentadores da economia municipal; planejar, promover e executar a política agrícola do Município; planejar, coordenar e incrementar ações relacionadas ao abastecimento, armazenamento e comercialização de insumos, gêneros alimentícios e produtos agropecuários; desenvolver programas e projetos econômicos, sociais, culturais, desportivos e turísticos; desenvolver políticas de inclusão digital; desenvolver políticas de inclusão de jovens no mercado de trabalho; planejar, coordenar e implementar políticas de desporto, cultura e lazer.



**Município do Cabo de Santo Agostinho**Praça Praça Ministro André Cavalcante, s/n - Centro - 54.505-320 - Cabo de Santo Agostinho/ PE
CNPJ: 11.294.402/0001-62 Fone: 8135249020Usuário: Osman Bruno Rodrigues Ferreira
Chave de autenticação: 1948-5219-866265
Página
1 / 3**Programa de Trabalho de Governo**

Período: Orçamento/2024 - Valores em R\$

Unidade gestora: **1 - Prefeitura Municipal do Cabo de Santo Agostinho**Unidade orçamentária: **50100 - GABINETE DO SECRETÁRIO MUNICIPAL DE DESENVOLVIMENTO ECONÔMICO E TURISMO**

Código	Especificação	Não orçamentária	Operação especial	Projetos	Atividades	Total
4	Administração			250.000,00	5.996.000,00	6.246.000,00
4 122	Administração Geral			50.000,00	4.496.000,00	4.546.000,00
4 122 15	DESENVOLVIMENTO SUSTENTÁVEL NASCE AQUI				1.236.000,00	1.236.000,00
4 122 15 2.392	APOIO AS AÇÕES DO PROGRAMA DESENVOLVIMENTO SUSTENTÁVEL NASCE AQUI				1.236.000,00	1.236.000,00
	FIRMAR PARCERIAS COM ORGANIZAÇÃO DA SOCIEDADE CIVIL, VOLTADAS PARA SOLUÇÕES URBANAS, SOCIAIS, AMBIENTAIS E ECONÔMICAS E NA PROTOTIPAGEM E IMPLANTAÇÃO DE UM MODELO DE DESENVOLVIMENTO URBANO SUSTENTÁVEL, NA FORMULAÇÃO DA ESTRATÉGIA DE DESENVOLVIMENTO DE LONGO PRAZO RUMO AS ODS 2030.					
	DETALHAMENTO/SUB-AÇÃO					
	GARANTIR A TRANSFERÊNCIA DE RECURSOS FINANCEIROS PARA FILARMÔNICA XV DE NOVEMBRO.					
	PROMOVER RECURSOS À ENTIDADE PRIVADA "JANDIRA HELENA FAGUNTES BANDEIRA" NO ÂMBITO DO MUNICÍPIO DO CABO DE SANTO AGOSTINHO/PE.					
	3.3.50.00	Transferências a Instituições Privadas sem Fins Lucrativos			1.200.000,00	1.200.000,00
	3.3.60.00	Transferências a Instituições Privadas com Fins Lucrativos			36.000,00	36.000,00
4 122 120	APOIO ADMINISTRATIVO ÀS AÇÕES DO GABINETE DO SECRETÁRIO MUNICIPAL DE DESENVOLVIMENTO ECONÔMICO E TURISMO			50.000,00	3.260.000,00	3.310.000,00
4 122 120 1.118	APOIO AS AÇÕES DE INVESTIMENTO DO GABINETE DO SECRETÁRIO MUNICIPAL DE DESENVOLVIMENTO ECONÔMICO E TURISMO			50.000,00		50.000,00
	-					
	4.4.90.00	Aplicações Diretas		50.000,00		50.000,00
4 122 120 8.161	APOIO AS AÇÕES DE MANUTENÇÃO DA GESTÃO ADMINISTRATIVA DO GABINETE DO SECRETÁRIO MUNICIPAL DE DESENVOLVIMENTO ECONÔMICO E TURISMO				2.402.000,00	2.402.000,00
	-					
	3.1.90.00	Aplicações Diretas			1.792.000,00	1.792.000,00
	3.1.91.00	Aplicação Direta Decorrente de Operação entre Órgãos, Fundos e Entidades Integrantes dos Orçamentos Fiscal e da Seguridade Social			100.000,00	100.000,00
	3.3.90.00	Aplicações Diretas			510.000,00	510.000,00
4 122 120 8.266	APOIO AS AÇÕES PARA O CUSTEIO DAS VERBAS INDENIZATÓRIAS				858.000,00	858.000,00
	...					
	3.3.90.00	Aplicações Diretas			858.000,00	858.000,00
4 126	Tecnologia da Informação			200.000,00	1.500.000,00	1.700.000,00
4 126 126	PROGRAMA DE TECNOLOGIA DA PMCSA			200.000,00	1.500.000,00	1.700.000,00
4 126 126 1.216	APOIO AS AÇÕES DE INVESTIMENTO DO DESENVOLVIMENTO DOS SERVIÇOS DE INFORMÁTICA DA PMCSA			200.000,00		200.000,00
	Detalhamento/Sub-Ação					
	-IMPLANTAÇÃO DO ESTÚDIO DE ENSAIO E GRAVAÇÃO POPULAR.					
	4.4.90.00	Aplicações Diretas		200.000,00		200.000,00
4 126 126 2.324	APOIO AS AÇÕES DE MANUTENÇÃO DO DESENVOLVIMENTO DOS SERVIÇOS DE INFORMÁTICA DA PMCSA				1.500.000,00	1.500.000,00
	-					
	3.3.90.00	Aplicações Diretas			1.500.000,00	1.500.000,00
23	Comércio e Serviços			450.000,00	2.384.000,00	2.834.000,00
23 334	Fomento ao Trabalho			200.000,00	680.000,00	880.000,00
23 334 121	QUALIFICAÇÃO, EMPREGO E RENDA			200.000,00	680.000,00	880.000,00
23 334 121 1.211	APOIO AS AÇÕES DE INVESTIMENTO PARA QUALIFICAÇÃO, EMPREGO E RENDA			200.000,00		200.000,00

**Município do Cabo de Santo Agostinho**Praça Praça Ministro André Cavalcante, s/n - Centro - 54.505-320 - Cabo de Santo Agostinho/ PE
CNPJ: 11.294.402/0001-62 Fone: 8135249020Usuário: Osman Bruno Rodrigues Ferreira
Chave de autenticação: 1948-5219-866266
Página
2 / 3**Programa de Trabalho de Governo**

Período: Orçamento/2024 - Valores em R\$

Unidade orçamentária: 50100 - GABINETE DO SECRETÁRIO MUNICIPAL DE DESENVOLVIMENTO ECONÔMICO E TURISMO

Código	Especificação	Não orçamentária	Operação especial	Projetos	Atividades	Total
	-APOIO AS AÇÕES DE INVESTIMENTO PARA QUALIFICAÇÃO, EMPREGO E RENDA Detalhamento/Sub-Ação AMPLIAR O PROGRAMA DE QUALIFICAÇÃO, EMPREGO E RENDA PARA HOMENS E MULHERES DO CABO DE SANTO AGOSTINHO.					
23 334 121 2.322	4.4.90.00 Aplicações Diretas MANUTENÇÃO DAS AÇÕES DO PROGRAMA QUALIFICAÇÃO, EMPREGO E RENDA MANUTENÇÃO DAS AÇÕES DO PROGRAMA QUALIFICAÇÃO, EMPREGO E RENDA			200.000,00	680.000,00	200.000,00 680.000,00
	Detalhamento/Sub-Ação - PROMOVER CURSOS DE QUALIFICAÇÃO PROFISSIONAL, EMPREGO E RENDA.					
	- PROMOVER RECURSOS AO INSTITUTO MENINO JESUS - IEMJE DO CABO DE SANTO AGOSTINHO (EMENDA IMPOSITIVA Nº 69/2023)					
23 691	3.3.50.00 Transferências a Instituições Privadas sem Fins Lucrativos				380.000,00	380.000,00
23 691 21	3.3.90.00 Aplicações Diretas Promoção Comercial			70.000,00	90.000,00	300.000,00 160.000,00
23 691 21 1.364	RIQUEZAS FEITAS COM AS MÃOS APOIO ÀS AÇÕES DE INVESTIMENTO DO PROGRAMA RIQUEZAS FEITAS COM AS MÃOS			20.000,00	40.000,00	60.000,00 20.000,00
	-					
23 691 21 2.379	4.4.90.00 Aplicações Diretas APOIO ÀS AÇÕES DE MANUTENÇÃO DO PROGRAMA RIQUEZAS FEITAS COM AS MÃOS			20.000,00	40.000,00	20.000,00 40.000,00
	-					
23 691 124	3.3.90.00 Aplicações Diretas PROGRAMA CASA DO EMPREENDEDOR			50.000,00	50.000,00	40.000,00 100.000,00
23 691 124 1.130	APOIO ÀS AÇÕES DE INVESTIMENTO DO PROGRAMA CASA DO EMPREENDEDOR			50.000,00		50.000,00
	Detalhamento/Sub-Ação PARTICIPAÇÃO EM FEIRAS E EVENTOS IMPLEMENTAÇÃO, REQUALIFICAÇÃO E MANUTENÇÃO DE FEIRINHAS DE ARTESANATO E GALERIAS					
23 691 124 2.226	4.4.90.00 Aplicações Diretas APOIO ÀS AÇÕES DE MANUTENÇÃO DO PROGRAMA CASA DO EMPREENDEDOR			50.000,00	50.000,00	50.000,00 50.000,00
	Detalhamento/Sub-Ação PARTICIPAÇÃO EM FEIRAS E EVENTOS IMPLEMENTAÇÃO, REQUALIFICAÇÃO E MANUTENÇÃO DE FEIRINHAS DE ARTESANATO E GALERIAS					
23 695	3.3.90.00 Aplicações Diretas Turismo			180.000,00	50.000,00	1.614.000,00 50.000,00
23 695 129	CONSTRUINDO UMA NOVA HISTÓRIA NO TURISMO			30.000,00	55.000,00	85.000,00
23 695 129 1.119	APOIO ÀS AÇÕES DE INVESTIMENTO DO PROGRAMA CONSTRUINDO UMA NOVA HISTÓRIA NO TURISMO			30.000,00		30.000,00
	Detalhamento/Sub-Ação ATUALIZAÇÃO E MANUTENÇÃO DO INVENTÁRIO TURÍSTICO DO CABO CRIAÇÃO E MANUTENÇÃO DO SISTEMA MUNICIPAL DE TURISMO CRIAÇÃO DO GRUPAMENTO ESPECIAL "PATRULHA TURISMO"					
23 695 129 2.212	4.4.90.00 Aplicações Diretas APOIO ÀS AÇÕES DO PROGRAMA CONSTRUINDO UMA NOVA HISTÓRIA NO TURISMO			30.000,00	55.000,00	30.000,00 55.000,00
	Detalhamento/Sub-Ação ELABORAÇÃO DE PROJETOS PARA CAPTAÇÃO DE RECURSOS ATUALIZAÇÃO E MANUTENÇÃO DO INVENTÁRIO TURÍSTICO DO CABO PARTICIPAÇÃO EM INSTÂNCIAS DE GOVERNANÇA E ASSOCIAÇÕES CRIAÇÃO E MANUTENÇÃO DO SISTEMA MUNICIPAL DE TURISMO					

**Município do Cabo de Santo Agostinho**Praça Praça Ministro André Cavalcante, s/n - Centro - 54.505-320 - Cabo de Santo Agostinho/ PE
CNPJ: 11.294.402/0001-62 Fone: 8135249020**Usuário:** Osman Bruno Rodrigues Ferreira
Chave de autenticação: 1948-5219-866**267**
Página
3 / 3**Programa de Trabalho de Governo****Período: Orçamento/2024 - Valores em R\$****Unidade orçamentária: 50100 - GABINETE DO SECRETÁRIO MUNICIPAL DE DESENVOLVIMENTO ECONÔMICO E TURISMO**

Código	Especificação	Não orçamentária	Operação especial	Projetos	Atividades	Total
	ELABORAÇÃO DE DOCUMENTOS, PESQUISAS, PLANOS E PROJETOS TURÍSTICOS CRIAÇÃO DO GRUPAMENTO ESPECIAL "PATRULHA TURISMO"					
	3.3.20.00 Transferências à União				5.000,00	5.000,00
	3.3.90.00 Aplicações Diretas				50.000,00	50.000,00
23 695 131	ENCANTOS DO CABO			100.000,00	1.504.000,00	1.604.000,00
23 695 131 1.123	APOIO ÀS AÇÕES DE INVESTIMENTO DO PROGRAMA ENCANTOS DO CABO			100.000,00		100.000,00
	Detalhamento/Sub-Ação IMPLEMENTAÇÃO E MANUTENÇÃO DO PROJETO DE SINALIZAÇÃO E INFORMAÇÃO TURÍSTICA					
	4.4.90.00 Aplicações Diretas			100.000,00		100.000,00
23 695 131 2.214	APOIO ÀS AÇÕES DO PROGRAMA ENCANTOS DO CABO				1.504.000,00	1.504.000,00
	Detalhamento/Sub-Ação ELABORAÇÃO E EXECUÇÃO DO PLANO DE MARKETING TURÍSTICO DO CABO DE SANTO AGOSTINHO PARTICIPAÇÃO COMO EXPOSITOR EM FEIRAS E EVENTOS TURÍSTICOS IMPLEMENTAÇÃO E MANUTENÇÃO DO PROJETO DE SINALIZAÇÃO E INFORMAÇÃO TURÍSTICA					
	3.3.20.00 Transferências à União				4.000,00	4.000,00
	3.3.90.00 Aplicações Diretas				1.500.000,00	1.500.000,00
23 695 134	ROTA 60 CABO			50.000,00	55.000,00	105.000,00
23 695 134 1.366	APOIO ÀS AÇÕES DE INVESTIMENTO DO PROGRAMA ROTA 60 CABO			50.000,00		50.000,00
	-					
	4.4.90.00 Aplicações Diretas			50.000,00		50.000,00
23 695 134 2.227	APOIO ÀS AÇÕES DE MANUTENÇÃO DO PROGRAMA ROTA 60 CABO				55.000,00	55.000,00
	Detalhamento/Sub-Ação IMPLEMENTAÇÃO E MANUTENÇÃO DE PROJETOS DE TURISMO REGIONAL ELABORAÇÃO DE DOCUMENTOS, PLANOS E PROJETOS PARA O PRT ROTAS TURÍSTICAS REGIONAIS					
	3.3.20.00 Transferências à União				5.000,00	5.000,00
	3.3.90.00 Aplicações Diretas				50.000,00	50.000,00
Total da unidade orçamentária				700.000,00	8.380.000,00	9.080.000,00
Total da unidade gestora				700.000,00	8.380.000,00	9.080.000,00
Total geral				700.000,00	8.380.000,00	9.080.000,00

Entidades Consolidadas: Prefeitura Municipal do Cabo de Santo Agostinho, Fundo Municipal de Saúde do Cabo de Santo Agostinho, Faculdade de Ciências Humanas do Cabo de Santo Agostinho, Fundo Municipal de Assistência Social de Cabo de Santo Agostinho, Fundo Municipal de Desenvolvimento Social de Cabo de Santo Agostinho, FMDDCA - F. M. dos Direitos da Criança e Adolescente de Cabo de Santo Agostinho, CABOPREV - FUNDO PREVIDENCIÁRIO, CABOPREV - FUNDO FINANCEIRO, Câmara Municipal do Cabo de Santo Agostinho, TESTE, Câmara Municipal de Veradores

PREFEITURA MUNICIPAL DO CABO DE SANTO AGOSTINHO

Programa de Trabalho 2024

Unidade: 50101 SECRETARIA EXECUTIVA DE CULTURA E LAZER

Legislação: Leis Municipais nº 2.277, de 26/10/2005; 2.410, de 12/09/2007; 2.467, de 11/12/2008 e 2.610, de 29/12/2010.

Finalidade: Planejar, supervisionar e garantir a realização de projetos, eventos, atividades e expressões de cunho artístico-cultural e/ou científico-tecnológico; gerir a programação e garantir a qualidade técnica dos museus, teatros, auditórios e bibliotecas sob sua responsabilidade; executar a política de preservação e conservação da memória e do patrimônio histórico, arqueológico, artístico, documental e cultural do Município; promover a transformação da produção cultural em atividade econômica capaz de gerar emprego e renda; promover ações de lazer para a comunidade.



**Município do Cabo de Santo Agostinho**Praça Praça Ministro André Cavalcante, s/n - Centro - 54.505-320 - Cabo de Santo Agostinho/ PE
CNPJ: 11.294.402/0001-62 Fone: 8135249020Usuário: Osman Bruno Rodrigues Ferreira
Chave de autenticação: 1392-9759-428

269

Página

1 / 2

Programa de Trabalho de Governo

Período: Orçamento/2024 - Valores em R\$

Unidade gestora: **1 - Prefeitura Municipal do Cabo de Santo Agostinho**Unidade orçamentária: **50101 - SECRETARIA EXECUTIVA DE CULTURA E LAZER**

Código	Especificação	Não orçamentária	Operação especial	Projetos	Atividades	Total
13	Cultura			300.000,00	5.210.000,00	5.510.000,00
13 122	Administração Geral			200.000,00	1.151.000,00	1.351.000,00
13 122 135	APOIO ADMINISTRATIVO ÀS AÇÕES DA SECRETARIA EXECUTIVA DE CULTURA E LAZER			200.000,00	1.151.000,00	1.351.000,00
13 122 135 1.134	APOIO AS AÇÕES DE INVESTIMENTO DA GESTÃO ADMINISTRATIVA DA SECRETARIA EXECUTIVA DE CULTURA E LAZER			200.000,00		200.000,00
-						
13 122 135 8.162	4.4.90.00 Aplicações Diretas APOIO AS AÇÕES DE MANUTENÇÃO DA GESTÃO ADMINISTRATIVA DA SECRETARIA EXECUTIVA DE CULTURA E LAZER			200.000,00	696.000,00	696.000,00
-						
13 122 135 8.269	3.1.90.00 Aplicações Diretas 3.1.91.00 Aplicação Direta Decorrente de Operação entre Órgãos, Fundos e Entidades Integrantes dos Orçamentos Fiscal e da Seguridade Social 3.3.90.00 Aplicações Diretas APOIO AS AÇÕES PARA O CUSTEIO DAS VERBAS INDENIZATÓRIAS				495.000,00 1.000,00 200.000,00 455.000,00	495.000,00 1.000,00 200.000,00 455.000,00
...						
13 391	3.3.90.00 Aplicações Diretas Patrimônio Histórico, Artístico e Arqueológico			100.000,00	1.939.000,00	2.039.000,00
13 391 136	CABO CIDADE COM ARTE			100.000,00	1.939.000,00	2.039.000,00
13 391 136 1.384	AÇÕES DE INVESTIMENTOS DO PROGRAMA PATRIMÔNIO CULTURAL CABENSE			100.000,00		100.000,00
13 391 136 2.364	Detalhamento/Sub-Ação -PROPORCIONAR INVESTIMENTOS NO SETOR CULTURAL DO CABO DE SANTO AGOSTINHO. 4.4.90.00 Aplicações Diretas DESENVOLVER AS AÇÕES DO PROGRAMA PATRIMÔNIO CULTURAL CABENSE			100.000,00	1.939.000,00	1.939.000,00
	Detalhamento/Sub-Ação - ESTRUTURAR O SISTEMA MUNICIPAL DE PATRIMÔNIO CULTURAL; - INSTITUIR O PROGRAMA PATRIMÔNIO VIVO; - GARANTIR RECURSOS PARA O FUNCIONAMENTO DO CENTRO SOCIOCULTURAL DE PROMOÇÃO À CIDADANIA - CARCARÁ; - PROMOVER RECURSOS À ENTIDADE PRIVADA "SOCIEDADE PHILARMÔNICA 15 DE NOVEMBRO CABENSE" NO ÂMBITO DO MUNICÍPIO DO CABO DE SANTO AGOSTINHO/PE; - PROMOVER RECURSOS À ENTIDADE PRIVADA "ACADEMIA CABENSE DE LETRAS" NO ÂMBITO DO MUNICÍPIO DO CABO DE SANTO AGOSTINHO/PE; - PROMOVER RECURSOS À ENTIDADE PRIVADA "ASSOCIAÇÃO CABENSE DE ARTESÃO" NO ÂMBITO DO MUNICÍPIO DO CABO DE SANTO AGOSTINHO/PE; - PROMOVER RECURSOS À ENTIDADE RELIGIOSA " PARÓRIA DE SANTO ANTÔNIO" NO ÂMBITO DO MUNICÍPIO DO CABO DE SANTO AGOSTINHO/PE (EMENDA IMPOSITIVA Nº 01/2023); - AMPLIAR AS AÇÕES DO PROGRAMA CABO EM MOVIMENTO. - PROMOVER RECURSOS À ENTIDADE PRIVADA "SOCIEDADE PHILARMÔNICA 15 DE NOVEMBRO CABENSE" NO ÂMBITO DO MUNICÍPIO DO CABO DE SANTO AGOSTINHO/PE; (EMENDA IMPOSITIVA Nº 18/2023) - PROMOVER RECURSOS À SECREC. EXECUTIVA DE CULTURA E LAZER NO MUNICÍPIO DO CABO DE SANTO AGOSTINHO/PE (EMENDA IMPOSITIVA Nº 11/2023) - PROMOVER RECURSOS À SOCIEDADE TEATRAL E CULTURAL NAÇÃO DO DIVINO - GRUPO BRILHARTE, NO MUNICÍPIO DO CABO DE SANTO AGOSTINHO (EMENDA IMPOSITIVA Nº 14/2023) - PROMOVER RECURSOS À SOBAC - PATRIMÔNIO VIVO DO MUNICÍPIO DO CABO DE SANTO AGOSTINHO (EMENDA IMPOSITIVA Nº 15/2023) - AMPLIAR AS AÇÕES DO PROGRAMA PATRIMÔNIO CABENSE. (EMENDA IMPOSITIVA Nº 39/2023) - PROMOVER RECURSOS À BANDA MARCIAL VOLUNTÁRIOS DA PÁTRIA DO MUNICÍPIO DO CABO DE SANTO AGOSTINHO (EMENDA IMPOSITIVA Nº 50/2023) - PROMOVER RECURSOS A ONG IRMÃOS & CIA DO MUNICÍPIO DO CABO DE SANTO AGOSTINHO (EMENDA IMPOSITIVA Nº 75/2023) - PROMOVER RECURSOS A ASSOCIAÇÃO CULTURAL SORORIZAR DO MUNICÍPIO DO CABO DE SANTO AGOSTINHO (EMENDA IMPOSITIVA Nº 76/2023)					

**Município do Cabo de Santo Agostinho**Praça Praça Ministro André Cavalcante, s/n - Centro - 54.505-320 - Cabo de Santo Agostinho/ PE
CNPJ: 11.294.402/0001-62 Fone: 8135249020Usuário: Osman Bruno Rodrigues Ferreira
Chave de autenticação: 1392-9759-428

270

Página

2 / 2

Programa de Trabalho de Governo

Período: Orçamento/2024 - Valores em R\$

Unidade orçamentária: 50101 - SECRETARIA EXECUTIVA DE CULTURA E LAZER

Código	Especificação	Não orçamentária	Operação especial	Projetos	Atividades	Total
	- PROMOVER RECURSOS A BANDA MARCIAL VOLUNTÁRIOS DA PÁTRIA DO MUNICÍPIO DO CABO DE SANTO AGOSTINHO (EMENDA IMPOSITIVA Nº 77/2023)					
	- PROMOVER RECURSOS A SOCIEDADE TEATRAL CULTURAL NAÇÃO DO DIVINO DO MUNICÍPIO DO CABO DE SANTO AGOSTINHO (EMENDA IMPOSITIVA Nº 78/2023)					
	- PROMOVER RECURSOS A SOCIEDADE DOS BACAMARTEIROS DO MUNICÍPIO DO CABO DE SANTO AGOSTINHO (EMENDA IMPOSITIVA Nº 79/2023)					
	3.3.50.00 Transferências a Instituições Privadas sem Fins Lucrativos				1.539.000,00	1.539.000,00
	3.3.90.00 Aplicações Diretas				400.000,00	400.000,00
13 392	Difusão Cultural				2.120.000,00	2.120.000,00
13 392 136	CABO CIDADE COM ARTE				2.120.000,00	2.120.000,00
13 392 136 2.361	GESTÃO DEMOCRÁTICA DA POLÍTICA CULTURAL DO CABO				300.000,00	300.000,00
	Detalhamento/Sub-Ação					
	- MODERNIZAR E IMPULSIONAR O CADASTRO CULTURAL DO CABO;					
	- IMPLANTAR SISTEMA DE MONITORAMENTO DO PLANO MUNICIPAL DE CULTURA;					
	- ESTRUTURAR POLÍTICA DE GESTÃO E USO DE EQUIPAMENTOS E ESPAÇOS CULTURAIS.					
	3.3.90.00 Aplicações Diretas				300.000,00	300.000,00
13 392 136 2.363	DESENVOLVER AS AÇÕES DO CALENDÁRIO MUNICIPAL DE EVENTOS CULTURAIS				1.820.000,00	1.820.000,00
	Detalhamento/Sub-Ação					
	- REALIZAR FESTIVAL DE CULTURA; PROMOVER A CARAVANA CULTURAL;					
	- REALIZAR OS EVENTOS DOS CICLOS CULTURAIS (CARNAVAL, FESTEJOS JUNINOS E FESTIVIDADE NATALINA);					
	- REALIZAR OS EVENTOS DOS CICLOS CULTURAIS, VALORIZANDO E FORTALECENDO AS PAIXÕES DE CRISTO;					
	- REALIZAR OS EVENTOS DOS CICLOS CULTURAIS VALORIZANDO E FORTALECENDO A TRADIÇÃO DAS QUADRILHAS JUNINAS;					
	- APOIAR EVENTOS DA COMUNIDADE.					
	- DESTINAR RECURSOS PARA FORTALECER AS AÇÕES DO CALENDÁRIO MUNICIPAL DE EVENTOS CULTURAIS (EMENDA IMPOSITIVA Nº 20/2023);					
	3.3.90.00 Aplicações Diretas				1.820.000,00	1.820.000,00
Total da unidade orçamentária				300.000,00	5.210.000,00	5.510.000,00
Total da unidade gestora				300.000,00	5.210.000,00	5.510.000,00
Total geral				300.000,00	5.210.000,00	5.510.000,00

Entidades Consolidadas: Prefeitura Municipal do Cabo de Santo Agostinho, Fundo Municipal de Saúde do Cabo de Santo Agostinho, Faculdade de Ciências Humanas do Cabo de Santo Agostinho, Fundo Municipal de Assistência Social de Cabo de Santo Agostinho, Fundo Municipal de Desenvolvimento Social de Cabo de Santo Agostinho, FMDDCA - F. M. dos Direitos da Criança e Adolescente de Cabo de Santo Agostinho, CABOPREV - FUNDO PREVIDENCIÁRIO, CABOPREV - FUNDO FINANCEIRO, Câmara Municipal do Cabo de Santo Agostinho, TESTE, Câmara Municipal de Veradores

PREFEITURA MUNICIPAL DO CABO DE SANTO AGOSTINHO

Programa de Trabalho 2024

Unidade: 50102 SECRETARIA EXECUTIVA DA JUVENTUDE E ESPORTES

Legislação: Leis Municipais nº 2.410, de 12/09/2007; 2.467, de 11/12/2008 e 2.610, de 29/12/2010.

Finalidade: Promover colaboração social e comprometida com a juventude municipal, na execução dos programas, projetos, mobilizações e demais atividades desenvolvidas; promover os esportes junto aos estudantes, trabalhadores e população em geral, considerando seus aspectos de iniciação esportiva, recreação e competição; elaborar programas de desenvolvimento motor de habilidades, com a participação de clubes, escolas, entidades governamentais e não governamentais; desenvolver programas específicos de esportes de rendimento, sejam os de representação, sejam os profissionais; administrar praças de esportes.



**Município do Cabo de Santo Agostinho**Praça Praça Ministro André Cavalcante, s/n - Centro - 54.505-320 - Cabo de Santo Agostinho/ PE
CNPJ: 11.294.402/0001-62 Fone: 8135249020Usuário: Osman Bruno Rodrigues Ferreira
Chave de autenticação: 1667-7312-377

272

Página

1 / 2

Programa de Trabalho de Governo

Período: Orçamento/2024 - Valores em R\$

Unidade gestora: **1 - Prefeitura Municipal do Cabo de Santo Agostinho**Unidade orçamentária: **50102 - SECRETARIA EXECUTIVA DA JUVENTUDE E ESPORTES**

Código	Especificação	Não orçamentária	Operação especial	Projetos	Atividades	Total
14	Direitos da Cidadania			5.000,00	155.000,00	160.000,00
14 422	Direitos Individuais, Coletivos e Difusos			5.000,00	155.000,00	160.000,00
14 422 139	JUVENTUDE PROTAGONISTA			5.000,00	155.000,00	160.000,00
14 422 139 1.138	APOIO ÀS AÇÕES DE INVESTIMENTO DO PROGRAMA JUVENTUDE PROTAGONISTA			5.000,00		5.000,00
-						
14 422 139 2.239	4.4.90.00 Aplicações Diretas APOIO ÀS AÇÕES DE MANUTENÇÃO DO PROGRAMA JUVENTUDE PROTAGONISTA			5.000,00	155.000,00	155.000,00
	-APOIO ÀS AÇÕES DE MANUTENÇÃO DO PROGRAMA JUVENTUDE PROTAGONISTA -AMPLIAR AS AÇÕES DO PROGRAMA JUVENTUDE PROTAGONISTA					
	3.3.90.00 Aplicações Diretas				155.000,00	155.000,00
27	Desporto e Lazer			67.000,00	4.518.000,00	4.585.000,00
27 122	Administração Geral			2.000,00	3.381.000,00	3.383.000,00
27 122 141	APOIO ADMINISTRATIVO ÀS AÇÕES DA SECRETARIA EXECUTIVA DA JUVENTUDE E ESPORTES			2.000,00	3.381.000,00	3.383.000,00
27 122 141 1.137	APOIO AS AÇÕES DE INVESTIMENTO DA GESTÃO ADMINISTRATIVA DA SECRETARIA EXECUTIVA DA JUVENTUDE E ESPORTES			2.000,00		2.000,00
-						
27 122 141 2.343	4.4.90.00 Aplicações Diretas IMPLANTAR E MANTER AS ATIVIDADES DO CONSELHO DA JUVENTUDE E ESPORTE DA CIDADE			2.000,00	10.000,00	10.000,00
-						
27 122 141 8.163	3.3.90.00 Aplicações Diretas APOIO AS AÇÕES DE MANUTENÇÃO DA GESTÃO ADMINISTRATIVA DA SECRETARIA EXECUTIVA DA JUVENTUDE E ESPORTES				10.000,00	10.000,00
					2.886.000,00	2.886.000,00
-						
	3.1.90.00 Aplicações Diretas				451.000,00	451.000,00
	3.1.91.00 Aplicação Direta Decorrente de Operação entre Órgãos, Fundos e Entidades Integrantes dos Orçamentos Fiscal e da Seguridade Social				35.000,00	35.000,00
27 122 141 8.274	3.3.90.00 Aplicações Diretas APOIO ÀS AÇÕES DE CUSTEIO DAS VERBAS INDENIZATÓRIAS				2.400.000,00	2.400.000,00
					485.000,00	485.000,00
...						
27 811	3.3.90.00 Aplicações Diretas Desporto de Rendimento			5.000,00	485.000,00	485.000,00
27 811 142	ESPORTE E CIDADANIA			5.000,00	207.000,00	212.000,00
27 811 142 1.357	APOIO AS AÇÕES DE INVESTIMENTO DO INCENTIVO AOS ATLETAS DE ALTO RENDIMENTO			5.000,00	207.000,00	212.000,00
	INCENTIVO AOS ATLETAS DE ALTO RENDIMENTO					
27 811 142 2.242	4.4.90.00 Aplicações Diretas APOIO ÀS AÇÕES DE MANUTENÇÃO DO PROGRAMA ESPORTE E CIDADANIA			5.000,00	50.000,00	50.000,00
-						
27 811 142 2.360	3.3.90.00 Aplicações Diretas APOIO AS AÇÕES DE INCENTIVO AOS ATLETAS DE ALTO RENDIMENTO				50.000,00	50.000,00
	INCENTIVO AOS ATLETAS DE ALTO RENDIMENTO				157.000,00	157.000,00

**Município do Cabo de Santo Agostinho**Praça Praça Ministro André Cavalcante, s/n - Centro - 54.505-320 - Cabo de Santo Agostinho/ PE
CNPJ: 11.294.402/0001-62 Fone: 8135249020**Usuário:** Osman Bruno Rodrigues Ferreira
Chave de autenticação: 1667-7312-377

273

Página

2 / 2

Programa de Trabalho de Governo**Período: Orçamento/2024 - Valores em R\$****Unidade orçamentária: 50102 - SECRETARIA EXECUTIVA DA JUVENTUDE E ESPORTES**

Código	Especificação	Não orçamentária	Operação especial	Projetos	Atividades	Total
	3.3.90.00 Aplicações Diretas				157.000,00	157.000,00
27 812	Desporto Comunitário			60.000,00	930.000,00	990.000,00
27 812 144	CABO EM MOVIMENTO			60.000,00	930.000,00	990.000,00
27 812 144 2.243	APOIO ÀS AÇÕES DE MANUTENÇÃO DO PROGRAMA CABO EM MOVIMENTO				920.000,00	920.000,00
	Detalhamento/Sub-Ação					
	- PROMOÇÃO DE CAMPEONATOS EM DIVERSAS MODALIDADES					
	- AQUISIÇÃO DE TROFÉUS E MEDALHAS PARA PREMIAÇÃO					
	- MANUTENÇÃO DAS AÇÕES DO PROGRAMA ESPORTE PARA TODOS					
	- REALIZAÇÃO DE TORNEIOS DE FUTEBOL, MANUTENÇÃO DE CAMPOS E AQUISIÇÃO DE MATERIAIS ESPORTIVOS					
	- FOMENTAR O PROGRAMA CABO EM MOVIMENTO.					
	- FORTALECER O PROGRAMA CABO EM MOVIMENTO (EMENDA IMPOSITIVA Nº10/2023)					
	- AMPLIAR AS ATIVIDADES ESPORTIVAS DESENVOLVIDAS PELO PROGRAMA CABO EM MOVIMENTO (EMENDA IMPOSITIVA Nº 40/2023)					
	- FOMENTAR O PROGRAMA CABO EM MOVIMENTO (EMENDA IMPOSITIVA Nº 54/2023)					
	- PROMOVER MANUTENÇÃO DO CAMPO TOCA NA COHAB (EMENDA IMPOSITIVA Nº 59/2023)					
	- FORTALECER O PROGRAMA CABO EM MOVIMENTO (EMENDA IMPOSITIVA Nº 90/2023)					
	3.3.50.00 Transferências a Instituições Privadas sem Fins Lucrativos				350.000,00	350.000,00
	3.3.90.00 Aplicações Diretas				570.000,00	570.000,00
27 812 144 2.344	ELABORAÇÃO DO PLANO MUNICIPAL DE JUVENTUDE E ESPORTES				10.000,00	10.000,00
	CUSTEAR AS DESPESAS DECORRENTES PARA ELABORAÇÃO DO PLANO MUNICIPAL DE JUVENTUDE E ESPORTES DESTE MUNICÍPIO.					
	GARANTIR AO UNIVERSITÁRIO VAGAS DE ESTÁGIO NA PREFEITURA E CRIAR UM PROGRAMA DE ESTÁGIO E PRIMEIRO EMPREGO PARA JOVENS EM EMPRESAS LOCAIS.					
	3.3.90.00 Aplicações Diretas				10.000,00	10.000,00
27 812 144 3.67	APOIO ÀS AÇÕES DE INVESTIMENTO DO PROGRAMA CABO EM MOVIMENTO			60.000,00		60.000,00
	Detalhamento/Sub-Ação					
	CONSTRUIR, MELHORAR CAMPOS, VESTIÁRIOS E QUADRAS DESPORTIVAS E ESPORTIVAS					
	IMPLANTAR, EQUIPAR E MANTAR CENTRO DE TRIAGEM E AVALIAÇÃO FÍSICA/ESPORTIVA E CENTRO DE ARTES MARCIAIS					
	IMPLANTAR NÚCLEO DE VÁRIAS MODALIDADES ESPORTIVAS					
	IMPLANTAR CENTRO DE INICIAÇÃO AO ESPORTE					
	EQUIPAR CENTROS ESPORTIVOS					
	CONSTRUÇÃO DA ARENA CAMPO DO FLAMENGUINHO EM GARAPU					
	CONSTRUÇÃO DE PISTA DE COOPER NO ENGENHO MATAS.					
	INCENTIVAR A PRÁTICA DE ESPORTES NA CIDADE					
	PROMOVER INVESTIMENTOS À ENTIDADE PRIVADA "FEDERAÇÃO DE JUI JITSU DO ESTADO DE PERNAMBUCO" NO ÂMBITO DO PROGRAMA CABO EM MOVIMENTO NO MUNICÍPIO DO CABO DE SANTO AGOSTINHO/PE					
	4.4.90.00 Aplicações Diretas			60.000,00		60.000,00
	Total da unidade orçamentária			72.000,00	4.673.000,00	4.745.000,00
	Total da unidade gestora			72.000,00	4.673.000,00	4.745.000,00
	Total geral			72.000,00	4.673.000,00	4.745.000,00

Entidades Consolidadas: Prefeitura Municipal do Cabo de Santo Agostinho, Fundo Municipal de Saúde do Cabo de Santo Agostinho, Faculdade de Ciências Humanas do Cabo de Santo Agostinho, Fundo Municipal de Assistência Social de Cabo de Santo Agostinho, Fundo Municipal de Desenvolvimento Social de Cabo de Santo Agostinho, FMDDCA - F. M. dos Direitos da Criança e Adolescente de Cabo de Santo Agostinho, CABOPREV - FUNDO PREVIDENCIÁRIO, CABOPREV - FUNDO FINANCEIRO, Câmara Municipal do Cabo de Santo Agostinho, TESTE, Câmara Municipal de Veradores

PREFEITURA MUNICIPAL DO CABO DE SANTO AGOSTINHO

Programa de Trabalho 2024

Unidade: 50104 SUPERINTENDÊNCIA DE ABASTECIMENTO

Legislação: Lei Municipal nº 2.610, de 29/12/2010.

Finalidade: Gerir o funcionamento e assegurar a manutenção em bom estado dos mercados públicos e feiras livres do Município; promover a cobrança dos tributos incidentes sobre o uso dos espaços públicos de comercialização; e promover estudos técnicos para atualização da política de abastecimento do Município.



**Município do Cabo de Santo Agostinho**Praça Praça Ministro André Cavalcante, s/n - Centro - 54.505-320 - Cabo de Santo Agostinho/ PE
CNPJ: 11.294.402/0001-62 Fone: 8135249020Usuário: Osman Bruno Rodrigues Ferreira
Chave de autenticação: 1113-0409-357

275

Página

1 / 1

Programa de Trabalho de Governo

Período: Orçamento/2024 - Valores em R\$

Unidade gestora: **1 - Prefeitura Municipal do Cabo de Santo Agostinho**Unidade orçamentária: **50104 - SUPERINTENDÊNCIA DE ABASTECIMENTO**

Código	Especificação	Não orçamentária	Operação especial	Projetos	Atividades	Total
4	Administração			20.000,00	1.060.000,00	1.080.000,00
4 122	Administração Geral			20.000,00	1.060.000,00	1.080.000,00
4 122 153	APOIO ADMINISTRATIVO ÀS AÇÕES DA SUPERINTENDÊNCIA DE ABASTECIMENTO			20.000,00	1.060.000,00	1.080.000,00
4 122 153 1.148	APOIO AS AÇÕES DE MANUTENÇÃO DAS AÇÕES DA SUPERINTENDÊNCIA DE ABASTECIMENTO			20.000,00		20.000,00
-	-					
4 122 153 8.165	4.4.90.00 Aplicações Diretas MANUTENÇÃO DAS AÇÕES DA SUPERINTENDÊNCIA DE ABASTECIMENTO			20.000,00	1.040.000,00	1.040.000,00
-	-					
4 122 153 8.279	3.1.90.00 Aplicações Diretas 3.1.91.00 Aplicação Direta Decorrente de Operação entre Órgãos, Fundos e Entidades Integrantes dos Orçamentos Fiscal e da Seguridade Social 3.3.90.00 Aplicações Diretas APOIO AS AÇÕES PARA O CUSTEIO DAS VERBAS INDENIZATÓRIAS				100.000,00 20.000,00 920.000,00 20.000,00	100.000,00 20.000,00 920.000,00 20.000,00
-	-					
23	3.3.90.00 Aplicações Diretas Comércio e Serviços			100.000,00	50.000,00	150.000,00
23 691	Promoção Comercial			100.000,00	50.000,00	150.000,00
23 691 155	CONSTRUINDO UMA NOVA HISTÓRIA PARA OS MERCADOS			100.000,00	50.000,00	150.000,00
23 691 155 1.150	APOIO ÀS AÇÕES DE INVESTIMENTO DO PROGRAMA CONSTRUINDO UMA NOVA HISTÓRIA PARA OS MERCADOS			100.000,00		100.000,00
-	-					
23 691 155 2.255	4.4.90.00 Aplicações Diretas APOIO ÀS AÇÕES DO PROGRAMA CONSTRUINDO UMA NOVA HISTÓRIA PARA OS MERCADOS			100.000,00	50.000,00	150.000,00
-	-					
	3.3.90.00 Aplicações Diretas				50.000,00	50.000,00
Total da unidade orçamentária				120.000,00	1.110.000,00	1.230.000,00
Total da unidade gestora				120.000,00	1.110.000,00	1.230.000,00
Total geral				120.000,00	1.110.000,00	1.230.000,00

Entidades Consolidadas: Prefeitura Municipal do Cabo de Santo Agostinho, Fundo Municipal de Saúde do Cabo de Santo Agostinho, Faculdade de Ciências Humanas do Cabo de Santo Agostinho, Fundo Municipal de Assistência Social de Cabo de Santo Agostinho, Fundo Municipal de Desenvolvimento Social de Cabo de Santo Agostinho, FMDDCA - F. M. dos Direitos da Criança e Adolescente de Cabo de Santo Agostinho, CABOPREV - FUNDO PREVIDENCIÁRIO, CABOPREV - FUNDO FINANCEIRO, Câmara Municipal do Cabo de Santo Agostinho, TESTE, Câmara Municipal de Veradores

PREFEITURA MUNICIPAL DO CABO DE SANTO AGOSTINHO

Programa de Trabalho 2024

Unidade: 50107 SECRETARIA EXECUTIVA DE AGRICULTURA

Legislação: Lei Municipal nº 3.853, de 02/06/2023.

Finalidade: Art. 9º São atribuições da Secretaria Executiva de Agricultura - SEAGRO:

- I - desenvolver programas e projetos de pesquisa agrícola no campo de meteorologia ;
- II - incentivar o associativismo e as atividades econômicas de pequena escala, criando oportunidades de empregos e geração de renda;
- III - coordenar e implantar programas sociais e políticas compensatórias e os programas de fomento ao pequeno empreendedor ;
- IV - promover , coordenar e executar os planos e programas de reorganização fundiária, de diversificação de culturas e de expansão das áreas agricultáveis ;
- V - coordenar e implementações relacionadas ao abastecimento, armazenamento e comercialização de insumos, gêneros alimentícios e produtos agropecuários;
- VI - promover no meio rural a pesquisa agropecuária, a assistência técnica e a extensão rural; VII - executar a política municipal de incentivo a produção;
- VIII - coordenar a utilização dos tratores e respectivos implementos agrícolas de propriedade da prefeitura, ou terceirizados quando for o caso;
- IX - apoiar e estimular a modernização da agricultura, visando o desenvolvimento econômico e social, levando ao produtor rural nova técnicas de produção com o objetivo de aumentar sua produtividade;
- X - promover a capacitação da mão de obra rural e a preservação dos recursos naturais ;
- XI - buscar mecanismos que possibilitem a melhoria das condições de vida do homem do campo do Município.



**Município do Cabo de Santo Agostinho**Praça Praça Ministro André Cavalcante, s/n - Centro - 54.505-320 - Cabo de Santo Agostinho/ PE
CNPJ: 11.294.402/0001-62 Fone: 8135249020Usuário: Osman Bruno Rodrigues Ferreira
Chave de autenticação: 1466-9553-412

277

Página

1 / 3

Programa de Trabalho de Governo

Período: Orçamento/2024 - Valores em R\$

Unidade gestora: **1 - Prefeitura Municipal do Cabo de Santo Agostinho**Unidade orçamentária: **50107 - SECRETARIA EXECUTIVA DE AGRICULTURA**

Código	Especificação	Não orçamentária	Operação especial	Projetos	Atividades	Total
14	Direitos da Cidadania			10.000,00	15.000,00	25.000,00
14 422	Direitos Individuais, Coletivos e Difusos			10.000,00	15.000,00	25.000,00
14 422 146	ENFRENTAMENTO À POBREZA E GARANTIA DE DIREITOS			10.000,00	15.000,00	25.000,00
14 422 146 1.387	AÇÕES DE INVESTIMENTOS ÀS COMISSÕES, FUNDOS, CONSELHOS MUNICIPAIS VINCULADOS AO ÓRGÃO E ENTIDADES POPULARES			10.000,00		10.000,00
	AÇÕES DE INVESTIMENTOS ÀS COMISSÕES, FUNDOS, CONSELHOS MUNICIPAIS VINCULADOS AO ÓRGÃO E ENTIDADES POPULARES					
	Detalhamento/Sub-Ação					
	-PROMOVER AQUISIÇÃO DE VEÍCULO DESTINADO AO CONSELHO MUNICIPAL DE AGRICULTURA E DESENVOLVIMENTO SUSTENTÁVEL.					
14 422 146 2.122	4.4.90.00 Aplicações Diretas			10.000,00		10.000,00
	APOIO ÀS COMISSÕES, FUNDOS, CONSELHOS MUNICIPAIS VINCULADOS AO ÓRGÃO E ENTIDADES POPULARES				15.000,00	15.000,00
	Detalhamento/Sub-Ação					
	APOIAR E MANTER AS ATIVIDADES DO CONSELHO MUNICIPAL DO ORÇAMENTO PARTICIPATIVO - COP					
	PROMOVER FORMAÇÃO CONTINUADA DOS DELEGADOS (AS) DO ORÇAMENTO PARTICIPATIVO					
	3.3.90.00 Aplicações Diretas				15.000,00	15.000,00
20	Agricultura			617.000,00	3.210.000,00	3.827.000,00
20 122	Administração Geral			120.000,00	780.000,00	900.000,00
20 122 10061	APOIO ADMINISTRATIVO ÀS AÇÕES DA SECRETARIA EXECUTIVA DE AGRICULTURA			120.000,00	780.000,00	900.000,00
20 122 10061 1.392	APOIO AS AÇÕES DE INVESTIMENTO DA GESTÃO ADMINISTRATIVA DA SECRETARIA EXECUTIVA DE AGRICULTURA			120.000,00		120.000,00
	-					
20 122 10061 8.243	4.4.90.00 Aplicações Diretas			120.000,00		120.000,00
	APOIO AS AÇÕES DE MANUTENÇÃO DA GESTÃO ADMINISTRATIVA DA SECRETARIA EXECUTIVA DE AGRICULTURA				644.000,00	644.000,00
	-					
	3.1.90.00 Aplicações Diretas				564.000,00	564.000,00
	3.1.91.00 Aplicação Direta Decorrente de Operação entre Órgãos, Fundos e Entidades Integrantes dos Orçamentos Fiscal e da Seguridade Social				60.000,00	60.000,00
	3.3.90.00 Aplicações Diretas				20.000,00	20.000,00
20 122 10061 8.275	APOIO AS AÇÕES PARA O CUSTEIO DAS VERBAS INDENIZATÓRIAS				136.000,00	136.000,00
	...					
	3.3.90.00 Aplicações Diretas				136.000,00	136.000,00
20 306	Alimentação e Nutrição			337.000,00	1.610.000,00	1.947.000,00
20 306 10064	PROGRAMA DE PRODUÇÃO RURAL			337.000,00	1.610.000,00	1.947.000,00
20 306 10064 1.393	APOIO AS AÇÕES DE INVESTIMENTOS PARA AGRICULTURA FAMILIAR			337.000,00		337.000,00
	- DESTINAR RECURSOS PARA O PROGRAMA DE AQUISIÇÃO DE ALIMENTOS (EMENDA IMPOSITIVA Nº 27/2023).					
	- GARANTIR AQUISIÇÃO DE MÁQUINAS, VEÍCULOS E EQUIPAMENTOS DESTINADOS A PRODUÇÃO DA AGRICULTURA FAMILIAR (EMENDA IMPOSITIVA Nº 56/2023)					
	- GARANTIR AQUISIÇÃO DE MÁQUINAS, VEÍCULOS E EQUIPAMENTOS DESTINADOS A PRODUÇÃO DA AGRICULTURA FAMILIAR (EMENDA IMPOSITIVA Nº 65/2023)					
	4.4.90.00 Aplicações Diretas			337.000,00		337.000,00
20 306 10064 2.418	APOIO AS AÇÕES DE MANUTENÇÃO À AGRICULTURA FAMILIAR				1.610.000,00	1.610.000,00
	- FORTALECIMENTO DA AGRICULTURA FAMILIAR NO MUNICÍPIO DO CABO DE SANTO AGOSTINHO (EMENDA IMPOSITIVA Nº 29/2023)					
	- PROMOVER RECURSOS À ENTIDADE "ASSOCIAÇÃO DO ENGENHO SERRA" NO ÂMBITO DO MUNICÍPIO DO CABO DE SANTO AGOSTINHO/PE (EMENDA IMPOSITIVA Nº 48/2023)					
	- PROMOVER RECURSOS À ENTIDADE "ASSOCIAÇÃO DOS PEQUENOS AGRICULTORES DO ENGENHO ROSÁRIO" NO ÂMBITO DO MUNICÍPIO DO CABO DE SANTO AGOSTINHO/PE (EMENDA IMPOSITIVA Nº 51/2023)					

**Município do Cabo de Santo Agostinho**Praça Praça Ministro André Cavalcante, s/n - Centro - 54.505-320 - Cabo de Santo Agostinho/ PE
CNPJ: 11.294.402/0001-62 Fone: 8135249020Usuário: Osman Bruno Rodrigues Ferreira
Chave de autenticação: 1466-9553-412278
Página
2 / 3**Programa de Trabalho de Governo**

Período: Orçamento/2024 - Valores em R\$

Unidade orçamentária: 50107 - SECRETARIA EXECUTIVA DE AGRICULTURA

Código	Especificação	Não orçamentária	Operação especial	Projetos	Atividades	Total
	- PROMOVER RECURSOS À ASSOCIAÇÃO DOS PEQUENOS AGRICULTORES DOS ENGENHOS SEBASTOPOL, BURANHÉM E CASTELO DO MUNICÍPIO DO CABO DE SANTO AGOSTINHO(EMENDA IMPOSITIVA 52/2023)					
	3.3.50.00 Transferências a Instituições Privadas sem Fins Lucrativos				510.000,00	510.000,00
	3.3.90.00 Aplicações Diretas				1.100.000,00	1.100.000,00
20 608	Promoção da Produção Agropecuária			110.000,00	620.000,00	730.000,00
20 608 148	CONSTRUINDO UMA NOVA HISTÓRIA PARA O CAMPO			110.000,00	620.000,00	730.000,00
20 608 148 1.388	AÇÕES DE INVESTIMENTOS DO PROGRAMA PRODUÇÃO RURAL NOVO TEMPO PARA O POVO			110.000,00		110.000,00
	AÇÕES DE INVESTIMENTOS DO PROGRAMA PRODUÇÃO RURAL NOVO TEMPO PARA O POVO					
	Detalhamento/Sub-Ação					
	-AQUISIÇÃO DE MÁQUINAS E EQUIPAMENTOS DESTINADOS AO PLANTIO E COLHEITA DE ALIMENTOS.					
	- GARANTIR AQUISIÇÃO DE MÁQUINAS, VEÍCULOS E EQUIPAMENTOS DESTINADOS A PRODUÇÃO RURAL.(EMENDA IMPOSITIVA Nº 55/2023)					
	4.4.90.00 Aplicações Diretas			110.000,00		110.000,00
20 608 148 2.250	APOIO ÀS AÇÕES DE MANUTENÇÃO DO PROGRAMA PRODUÇÃO RURAL NOVO TEMPO PARA O POVO				620.000,00	620.000,00
	Detalhamento/Sub-Ação					
	FOMENTAR A PRODUÇÃO DE MILHO VERDE					
	FOMENTAR O DESENVOLVIMENTO DA FRUTICULTURA					
	AMPLIAR E MANTER AS AÇÕES DO PROGRAMA DE MECANIZAÇÃO RURAL					
	AMPLIAR O DESENVOLVIMENTO DE HORTAS ESCOLARES DAS COMUNIDADES RURAIS					
	DESENVOLVIMENTO DA AGRICULTURA ORGÂNICA DO MUNICÍPIO					
	REALIZAR A COMEMORAÇÃO DO DIA DO AGRICULTOR					
	INCENTIVAR O PLANTIO INTENSIVO E RACIONAL DE DIVERSOS CULTIVOS AGRÍCOLAS					
	FOMENTAR O CULTIVO DE FLORES TROPICAIS					
	INCENTIVAR A CADEIA PRODUTIVA DE CANA DE AÇÚCAR					
	INCENTIVAR O COOPERATIVISMO NA ÁREA RURAL					
	AMPLIAR A OFERTA DE ACESSORIA TÉCNICA NO MEIO RURAL					
	INCENTIVO AO CULTIVO DE PRODUTOS ORGÂNICOS					
	REALIZAR PESQUISA QUANTITATIVA E QUALITATIVA SOBRE AS ATIVIDADES DE PRODUÇÃO RURAL					
	ADQUIRIR INSUMOS AGRÍCOLAS					
	PROMOVER QUALIFICAÇÃO DE TÉCNICOS E PRODUTORES AGRÍCOLAS					
	ESTIMULAR O CULTIVO DE PEIXES E CAMARÃO EM CATIVEIROS POR MEIO DE USO DE TANQUE REDE					
	DOAÇÃO DE SEMENTES					
	REALIZAÇÃO DE TREINAMENTOS					
	SERVIÇOS DE IRRIGAÇÃO					
	ARAÇÃO DE TERRAS					
	CONSTRUÇÃO DE AÇUDES					
	AQUISIÇÃO E DISTRIBUIÇÃO DE EQUIPAMENTOS TÉCNICOS AOS AGROPECUARISTAS DE ENGENHO CASTELO.					
	3.3.50.00 Transferências a Instituições Privadas sem Fins Lucrativos				120.000,00	120.000,00
	3.3.90.00 Aplicações Diretas				500.000,00	500.000,00
20 609	Defesa Agropecuária			50.000,00	200.000,00	250.000,00
20 609 152	BEM ESTAR ANIMAL			50.000,00	200.000,00	250.000,00
20 609 152 1.360	APOIO AS AÇÕES DE INVESTIMENTO DO PROGRAMA BEM ESTAR ANIMAL			50.000,00		50.000,00
	Detalhamento/Sub-Ação					
	-PROMOVER POLÍTICAS DE PROTEÇÃO ANIMAL NO MUNICÍPIO.					
	4.4.90.00 Aplicações Diretas			50.000,00		50.000,00
20 609 152 2.252	APOIO AS AÇÕES DE MANUTENÇÃO DO PROGRAMA BEM ESTAR ANIMAL				200.000,00	200.000,00
	-					
	3.3.90.00 Aplicações Diretas				200.000,00	200.000,00
Total da unidade orçamentária				627.000,00	3.225.000,00	3.852.000,00
Total da unidade gestora				627.000,00	3.225.000,00	3.852.000,00

**Município do Cabo de Santo Agostinho**Praça Praça Ministro André Cavalcante, s/n - Centro - 54.505-320 - Cabo de Santo Agostinho/ PE
CNPJ: 11.294.402/0001-62 Fone: 8135249020

Usuário: Osman Bruno Rodrigues Ferreira

Chave de autenticação:1466-9553-412

279

Página

3 / 3

Programa de Trabalho de Governo

Período: Orçamento/2024 - Valores em R\$

Unidade orçamentária: 50107 - SECRETARIA EXECUTIVA DE AGRICULTURA

Código	Especificação	Não orçamentária	Operação especial	Projetos	Atividades	Total
		Total geral		627.000,00	3.225.000,00	3.852.000,00

Entidades Consolidadas: Prefeitura Municipal do Cabo de Santo Agostinho, Fundo Municipal de Saúde do Cabo de Santo Agostinho, Faculdade de Ciências Humanas do Cabo de Santo Agostinho, Fundo Municipal de Assistência Social de Cabo de Santo Agostinho, Fundo Municipal de Desenvolvimento Social de Cabo de Santo Agostinho, FMDDCA - F. M. dos Direitos da Criança e Adolescente de Cabo de Santo Agostinho, CABOPREV - FUNDO PREVIDENCIÁRIO, CABOPREV - FUNDO FINANCEIRO, Câmara Municipal do Cabo de Santo Agostinho, TESTE, Câmara Municipal de Veradores

A handwritten mark or signature, possibly a stylized 'Y' or a similar symbol, located in the lower right quadrant of the page.

**INSTITUTO DE PREVIDÊNCIA SOCIAL DOS SERVIDORES
DO MUNICÍPIO DO CABO DE SANTO AGOSTINHO -
CABOPREV**

PREFEITURA MUNICIPAL DO CABO DE SANTO AGOSTINHO

Programa de Trabalho 2024

Unidade: INSTITUTO DE PREVIDÊNCIA SOCIAL DOS SERVIDORES DO MUNICÍPIO DO CABO DE SANTO AGOSTINHO - CABOPREV

Legislação: Leis Municipais nº 2.273, de 27/09/2005; 2.410, de 12/09/2007 e 2.467, de 11/12/2008.

Finalidade: Assegurar aos seus beneficiários os meios imprescindíveis de manutenção por motivo de incapacidade, idade avançada, tempo de contribuição, reclusão e falecimento e dar proteção à maternidade e à família.



**Município do Cabo de Santo Agostinho**Praça Praça Ministro André Cavalcante, s/n - Centro - 54.505-320 - Cabo de Santo Agostinho/ PE
CNPJ: 11.294.402/0001-62 Fone: 8135249020**Usuário:** Osman Bruno Rodrigues Ferreira
Chave de autenticação: 1260-0596-890

282

Página

1 / 2

Programa de Trabalho de Governo**Período: Orçamento/2024 - Valores em R\$****Unidade gestora: 7 - CABOPREV - FUNDO PREVIDENCIÁRIO****Unidade orçamentária: 60100 - INSTITUTO DE PREVIDÊNCIA SOCIAL DOS SERVIDORES DO MUNICÍPIO DO CABO DE SANTO AGOSTINHO - CABOPREV**

Código	Especificação	Não orçamentária	Operação especial	Projetos	Atividades	Total
9	Previdência Social			1.500.000,00	7.860.330,00	9.360.330,00
9 122	Administração Geral			1.500.000,00	2.578.810,00	4.078.810,00
9 122 901	GESTÃO ADMINISTRATIVA DO RPPS			1.500.000,00	2.478.810,00	3.978.810,00
9 122 901 1.390	EXECUÇÃO DE OBRAS, AQUISIÇÃO DE MÓVEIS, MÁQUINAS E EQUIPAMENTOS DIVERSOS			1.500.000,00		1.500.000,00
	1. REAVALIAR O CÁLCULO ATUARIAL E ESTUDO DE SUSTENTABILIDADE; 2. MANTER SISTEMA DE GESTÃO PREVIDENCIÁRIO - SIPREV - APOSENTADOS E PENSIONISTAS; 3. MANTER A BASE DE DADOS DOS ATIVOS COM SENSO PREVIDENCIÁRIO - PROPREV; 4. ACOMPANHAR E MONITORAR APOSENTADORIAS POR INVALIDEZ E PENSÃO POR MORTE "IN LOCO"; 5. MANTER O SISTEMA DE CONTABILIDADE; 6. MANTER CONSULTORIA DE INVESTIMENTOS; 7. BEM VINDOS CABOPREV; 8. SERVIÇOS DE MANUTENÇÃO NO PRÉDIO DO CABOPREV; 9. IMPLANTAR E MANTER A JUNTA MÉDICA DE PERÍCIA NO CABOPREV DE ACORDO COM A LEI Nº 3.342/2017; 10. CONFECCIONAR E DISTRIBUIR INFORMATIVO DO CABOPREV DE TIRAGEM TRIMESTRAL; 11. REALIZAR PLANTÃO PREVIDENCIÁRIO; 12. MANTER A COMISSÃO DE LICITAÇÃO; 13. CONFECCIONAR REGIMENTO INTERNO E POLÍTICA DE SEGURANÇA INSTITUCIONAL; 14. REALIZAR CONCURSO PÚBLICO; 15. REALIZAÇÃO DE AUDITORIA NO SISTEMA DE INFORMÁTICA DO CABOPREV; 16. REALIZAR O PREVIPLAN; 17. APRESENTAR RELATÓRIO DE GESTÃO E PRESTAÇÃO DE CONTAS.					
	4.4.90.00 Aplicações Diretas			1.500.000,00		1.500.000,00
9 122 901 2.411	GESTÃO ADMINISTRATIVA DO RPPS (REALIZAR AS ATIVIDADES ADMINISTRATIVAS E GERENCIAIS DESTINADAS A MANUTENÇÃO E O FUNCIONAMENTO DO REGIME PROPRIO DE PREVIDÊNCIA SOCIAL)				2.298.810,00	2.298.810,00
	GESTÃO ADMINISTRATIVA DO RPPS (REALIZAR AS ATIVIDADES ADMINISTRATIVAS E GERENCIAIS DESTINADAS A MANUTENÇÃO E O FUNCIONAMENTO DO REGIME PROPRIO DE PREVIDÊNCIA SOCIAL)					
	3.1.90.00 Aplicações Diretas				800.000,00	800.000,00
	3.1.91.00 Aplicação Direta Decorrente de Operação entre Órgãos, Fundos e Entidades Integrantes dos Orçamentos Fiscal e da Seguridade Social				50.000,00	50.000,00
	3.3.90.00 Aplicações Diretas				1.448.810,00	1.448.810,00
9 122 901 2.412	REALIZAÇÃO DE CONFERÊNCIAS, FÓRUNS, CONGRESSOS, CAPACITAÇÕES E OUTROS				50.000,00	50.000,00
	REALIZAÇÃO DE CONFERÊNCIAS, FÓRUNS, CONGRESSOS, CAPACITAÇÕES E OUTROS					
	3.3.90.00 Aplicações Diretas				50.000,00	50.000,00
9 122 901 2.413	CAPACITAÇÃO, TREINAMENTO E QUALIFICAÇÃO DE AGENTES PÚBLICOS MUNICIPAIS DO RPPS, INCLUSIVE CONSELHEIROS MUNICIPAIS				130.000,00	130.000,00
	CAPACITAÇÃO, TREINAMENTO E QUALIFICAÇÃO DE AGENTES PÚBLICOS MUNICIPAIS DO RPPS, INCLUSIVE CONSELHEIROS MUNICIPAIS					
	-GARANTIR A QUALIFICAÇÃO DOS SERVIDORES E CONSELHEIROS DO RPPS (EMENDA IMPOSITIVA Nº 44/2023)					
	3.3.90.00 Aplicações Diretas				130.000,00	130.000,00
9 122 1901	PROGRAMA DE PÓS-APOSENTADORIA - PPA				100.000,00	100.000,00
9 122 1901 2.330	MANUTENÇÃO DAS ATIVIDADES VINCULADAS AO PROGRAMA DE PÓS APOSENTADORIA - PPA				100.000,00	100.000,00
	MANUTENÇÃO DAS ATIVIDADES VINCULADAS AO PROGRAMA DE PÓS APOSENTADORIA - PPA					
	1. APOIAR E REALIZAR OFICINAS DIVERSAS PARA O PROGRAMA PÓS APOSENTADORIA E AÇÕES DE SUSTENTABILIDADE, BEM COMO REALIZAÇÃO DE ATIVIDADES CULTURAIS DO CALENDÁRIO DO CABOPREV;					
	2. APOIAR E ESTRUTURAR O CORAL DOS APOSENTADOS;					
	3. CRIAÇÃO DA SEDE SOCIAL PARA APOSENTADOS E PENSIONISTAS;					
	4. APOIAR E REALIZAR/DESENVOLVER ATIVIDADES PEDAGÓGICAS EM GERAL COM APOSENTADOS E PENSIONISTAS DO CABOPREV;					
	5. REALIZAR REVISÃO DE BENEFÍCIOS PREVIDENCIÁRIOS.					
	6. REALIZAÇÃO/COMEMORAÇÃO DO DIA DE INTEGRAÇÃO DO APOSENTADO;					
	7. REALIZAÇÃO DO CARNAPREV;					
	8. REALIZAÇÃO DO ARRASTA PÉ DOS APOSENTADOS E PENSIONISTAS DO CABOPREV;					
	9. REALIZAÇÃO DA CANTATA NATALINA.					
	3.3.90.00 Aplicações Diretas				50.000,00	50.000,00

**Município do Cabo de Santo Agostinho**Praça Praça Ministro André Cavalcante, s/n - Centro - 54.505-320 - Cabo de Santo Agostinho/ PE
CNPJ: 11.294.402/0001-62 Fone: 8135249020Usuário: Osman Bruno Rodrigues Ferreira
Chave de autenticação: 1260-0596-890

283

Página

2 / 2

Programa de Trabalho de Governo

Período: Orçamento/2024 - Valores em R\$

Unidade orçamentária: 60100 - INSTITUTO DE PREVIDÊNCIA SOCIAL DOS SERVIDORES DO MUNICÍPIO DO CABO DE SANTO AGOSTINHO - CABOPREV

Código	Especificação	Não orçamentária	Operação especial	Projetos	Atividades	Total
	4.4.90.00 Aplicações Diretas				50.000,00	50.000,00
9 272	Previdência do Regime Estatutário				5.281.520,00	5.281.520,00
9 272 902	MANUTENÇÃO DAS ATIVIDADES PREVIDENCIÁRIAS DO RPPS				5.281.520,00	5.281.520,00
9 272 902 2.414	PODER EXECUTIVO - MANUTENÇÃO DAS ATIVIDADES PREVIDENCIÁRIAS DO RPPS (DESPESAS COM APOSENTADORIAS, REFORMAS E PENSÕES) (FOLHA DE RESPONSABILIDADE DO RPPS)				3.229.520,00	3.229.520,00
	PODER EXECUTIVO - MANUTENÇÃO DAS ATIVIDADES PREVIDENCIÁRIAS DO RPPS (DESPESAS COM APOSENTADORIAS, REFORMAS E PENSÕES) (FOLHA DE RESPONSABILIDADE DO RPPS)					
9 272 902 2.415	3.1.90.00 Aplicações Diretas PODER LEGISLATIVO - MANUTENÇÃO DAS ATIVIDADES PREVIDENCIÁRIAS DO RPPS (DESPESAS COM APOSENTADORIA, REFORMAS E PENSÕES) (FOLHA DE RESPONSABILIDADE DO RPPS)				3.229.520,00	3.229.520,00
	PODER LEGISLATIVO - MANUTENÇÃO DAS ATIVIDADES PREVIDENCIÁRIAS DO RPPS (DESPESAS COM APOSENTADORIA, REFORMAS E PENSÕES) (FOLHA DE RESPONSABILIDADE DO RPPS)				1.952.000,00	1.952.000,00
9 272 902 2.416	3.1.90.00 Aplicações Diretas CONCESSÃO DE BENEFÍCIOS - LICENÇA PRÊMIO				1.952.000,00	1.952.000,00
	CONCESSÃO DE BENEFÍCIOS - LICENÇA PRÊMIO				100.000,00	100.000,00
	3.1.90.00 Aplicações Diretas				50.000,00	50.000,00
	3.3.90.00 Aplicações Diretas				50.000,00	50.000,00
99	Reserva de Contingência				117.689.000,00	117.689.000,00
99 997	Reserva do RPPS				117.689.000,00	117.689.000,00
99 997 195	RESERVA DO REGIME PRÓPRIO DE PREVIDÊNCIA DO SERVIDOR - CABOPREV				117.689.000,00	117.689.000,00
99 997 195 2.359	RESERVA DE CONTIGÊNCIA				117.689.000,00	117.689.000,00
	RESERVA DE CONTIGÊNCIA					
	9.9.99.00 A Definir				117.689.000,00	117.689.000,00
Total da unidade orçamentária				1.500.000,00	125.549.330,00	127.049.330,00
Total da unidade gestora				1.500.000,00	125.549.330,00	127.049.330,00
Total geral				1.500.000,00	125.549.330,00	127.049.330,00

Entidades Consolidadas: Prefeitura Municipal do Cabo de Santo Agostinho, Fundo Municipal de Saúde do Cabo de Santo Agostinho, Faculdade de Ciências Humanas do Cabo de Santo Agostinho, Fundo Municipal de Assistência Social de Cabo de Santo Agostinho, Fundo Municipal de Desenvolvimento Social de Cabo de Santo Agostinho, FMDDCA - F. M. dos Direitos da Criança e Adolescente de Cabo de Santo Agostinho, CABOPREV - FUNDO PREVIDENCIÁRIO, CABOPREV - FUNDO FINANCEIRO, Câmara Municipal do Cabo de Santo Agostinho, TESTE, Câmara Municipal de Veradores

**Município do Cabo de Santo Agostinho**Praça Praça Ministro André Cavalcante, s/n - Centro - 54.505-320 - Cabo de Santo Agostinho/ PE
CNPJ: 11.294.402/0001-62 Fone: 8135249020**Usuário:** Osman Bruno Rodrigues Ferreira
Chave de autenticação: 1619-3587-484

284

Página

1 / 2

Programa de Trabalho de Governo**Período: Orçamento/2024 - Valores em R\$****Unidade gestora: 8 - CABOPREV - FUNDO FINANCEIRO****Unidade orçamentária: 70100 - INSTITUTO DE PREVIDÊNCIA SOCIAL DOS SERVIDORES DO MUNICÍPIO DO CABO DE SANTO AGOSTINHO - CABOPREV**

Código	Especificação	Não orçamentária	Operação especial	Projetos	Atividades	Total
9	Previdência Social			100.000,00	102.041.470,00	102.141.470,00
9 122	Administração Geral			100.000,00	2.820.000,00	2.920.000,00
9 122 901	GESTÃO ADMINISTRATIVA DO RPPS			100.000,00	2.650.000,00	2.750.000,00
9 122 901 1.390	EXECUÇÃO DE OBRAS, AQUISIÇÃO DE MÓVEIS, MÁQUINAS E EQUIPAMENTOS DIVERSOS			100.000,00		100.000,00
	1. REAVALIAR O CÁLCULO ATUARIAL E ESTUDO DE SUSTENTABILIDADE; 2. MANTER SISTEMA DE GESTÃO PREVIDENCIÁRIO - SIPREV - APOSENTADOS E PENSIONISTAS; 3. MANTER A BASE DE DADOS DOS ATIVOS COM SENSO PREVIDENCIÁRIO - PROPREV; 4. ACOMPANHAR E MONITORAR APOSENTADORIAS POR INVALIDEZ E PENSÃO POR MORTE "IN LOCO"; 5. MANTER O SISTEMA DE CONTABILIDADE; 6. MANTER CONSULTORIA DE INVESTIMENTOS; 7. BEM VINDOS CABOPREV; 8. SERVIÇOS DE MANUTENÇÃO NO PRÉDIO DO CABOPREV; 9. IMPLANTAR E MANTER A JUNTA MÉDICA DE PERÍCIA NO CABOPREV DE ACORDO COM A LEI Nº 3.342/2017; 10. CONFECCIONAR E DISTRIBUIR INFORMATIVO DO CABOPREV DE TIRAGEM TRIMESTRAL; 11. REALIZAR PLANTÃO PREVIDENCIÁRIO; 12. MANTER A COMISSÃO DE LICITAÇÃO; 13. CONFECCIONAR REGIMENTO INTERNO E POLÍTICA DE SEGURANÇA INSTITUCIONAL; 14. REALIZAR CONCURSO PÚBLICO; 15. REALIZAÇÃO DE AUDITORIA NO SISTEMA DE INFORMÁTICA DO CABOPREV; 16. REALIZAR O PREVIPLAN; 17. APRESENTAR RELATÓRIO DE GESTÃO E PRESTAÇÃO DE CONTAS.					
	4.4.90.00 Aplicações Diretas			100.000,00		100.000,00
9 122 901 2.411	GESTÃO ADMINISTRATIVA DO RPPS (REALIZAR AS ATIVIDADES ADMINISTRATIVAS E GERENCIAIS DESTINADAS A MANUTENÇÃO E O FUNCIONAMENTO DO REGIME PROPRIO DE PREVIDÊNCIA SOCIAL)				2.550.000,00	2.550.000,00
	GESTÃO ADMINISTRATIVA DO RPPS (REALIZAR AS ATIVIDADES ADMINISTRATIVAS E GERENCIAIS DESTINADAS A MANUTENÇÃO E O FUNCIONAMENTO DO REGIME PROPRIO DE PREVIDÊNCIA SOCIAL)					
	3.1.90.00 Aplicações Diretas				1.500.000,00	1.500.000,00
	3.1.91.00 Aplicação Direta Decorrente de Operação entre Órgãos, Fundos e Entidades Integrantes dos Orçamentos Fiscal e da Seguridade Social				50.000,00	50.000,00
	3.3.90.00 Aplicações Diretas				1.000.000,00	1.000.000,00
9 122 901 2.412	REALIZAÇÃO DE CONFERÊNCIAS, FÓRUNS, CONGRESSOS, CAPACITAÇÕES E OUTROS				50.000,00	50.000,00
	REALIZAÇÃO DE CONFERÊNCIAS, FÓRUNS, CONGRESSOS, CAPACITAÇÕES E OUTROS					
	3.3.90.00 Aplicações Diretas				50.000,00	50.000,00
9 122 901 2.413	CAPACITAÇÃO, TREINAMENTO E QUALIFICAÇÃO DE AGENTES PÚBLICOS MUNICIPAIS DO RPPS, INCLUSIVE CONSELHEIROS MUNICIPAIS				50.000,00	50.000,00
	CAPACITAÇÃO, TREINAMENTO E QUALIFICAÇÃO DE AGENTES PÚBLICOS MUNICIPAIS DO RPPS, INCLUSIVE CONSELHEIROS MUNICIPAIS					
	-GARANTIR A QUALIFICAÇÃO DOS SERVIDORES E CONSELHEIROS DO RPPS (EMENDA IMPOSITIVA Nº 44/2023)					
	3.3.90.00 Aplicações Diretas				50.000,00	50.000,00
9 122 1901	PROGRAMA DE PÓS-APOSENTADORIA - PPA				20.000,00	20.000,00
9 122 1901 2.330	MANUTENÇÃO DAS ATIVIDADES VINCULADAS AO PROGRAMA DE PÓS APOSENTADORIA - PPA				20.000,00	20.000,00
	MANUTENÇÃO DAS ATIVIDADES VINCULADAS AO PROGRAMA DE PÓS APOSENTADORIA - PPA					
	1. APOIAR E REALIZAR OFICINAS DIVERSAS PARA O PROGRAMA PÓS APOSENTADORIA E AÇÕES DE SUSTENTABILIDADE, BEM COMO REALIZAÇÃO DE ATIVIDADES CULTURAIS DO CALENDÁRIO DO CABOPREV;					
	2. APOIAR E ESTRUTURAR O CORAL DOS APOSENTADOS;					
	3. CRIAÇÃO DA SEDE SOCIAL PARA APOSENTADOS E PENSIONISTAS;					
	4. APOIAR E REALIZAR/DESENVOLVER ATIVIDADES PEDAGÓGICAS EM GERAL COM APOSENTADOS E PENSIONISTAS DO CABOPREV;					
	5. REALIZAR REVISÃO DE BENEFÍCIOS PREVIDENCIÁRIOS.					
	6. REALIZAÇÃO/COMEMORAÇÃO DO DIA DE INTEGRAÇÃO DO APOSENTADO;					
	7. REALIZAÇÃO DO CARNAPREV;					
	8. REALIZAÇÃO DO ARRASTA PÉ DOS APOSENTADOS E PENSIONISTAS DO CABOPREV;					
	9. REALIZAÇÃO DA CANTATA NATALINA.					
	3.3.90.00 Aplicações Diretas				10.000,00	10.000,00

**Município do Cabo de Santo Agostinho**Praça Praça Ministro André Cavalcante, s/n - Centro - 54.505-320 - Cabo de Santo Agostinho/ PE
CNPJ: 11.294.402/0001-62 Fone: 8135249020**Usuário:** Osman Bruno Rodrigues Ferreira
Chave de autenticação: 1619-3587-484

285

Página

2 / 2

Programa de Trabalho de Governo**Período: Orçamento/2024 - Valores em R\$****Unidade orçamentária: 70100- INSTITUTO DE PREVIDÊNCIA SOCIAL DOS SERVIDORES DO MUNICÍPIO DO CABO DE SANTO AGOSTINHO - CABOPREV**

Código	Especificação	Não orçamentária	Operação especial	Projetos	Atividades	Total
	4.4.90.00 Aplicações Diretas				10.000,00	10.000,00
9 122 1902	APRIMORANDO O CONTROLE SOCIAL				150.000,00	150.000,00
9 122 1902 2.369	MANUTENÇÃO DAS AÇÕES VINCULADAS AO CONTROLE SOCIAL DO CABOPREV				150.000,00	150.000,00
	Detalhamento/Sub-Ação - CAPACITAÇÃO PARA OS CONSELHEIROS; - INCENTIVO FINANCEIRO POR ATUAÇÃO AOS MEMBROS DO CONSELHO; - CONCESSÃO DE VALE ALIMENTAÇÃO PARA OS SERVIDORES PÚBLICOS;					
	3.3.90.00 Aplicações Diretas				150.000,00	150.000,00
9 124	Controle Interno				60.000,00	60.000,00
9 124 199	GESTÃO DO CONTROLE INTERNO E TRANSPARÊNCIA DO CABOPREV				60.000,00	60.000,00
9 124 199 2.332	MANUTENÇÃO DAS AÇÕES VINCULADAS AO CONTROLE INTERNO DO CABOPREV				30.000,00	30.000,00
	1. PROMOVER O CONTROLE E TRANSPARÊNCIA DO CABOPREV; 2. CAPACITAR SERVIDORES DO CONTROLE INTERNO.					
	3.3.90.00 Aplicações Diretas				30.000,00	30.000,00
9 124 199 2.333	MANUTENÇÃO DAS AÇÕES VINCULADAS A OUVIDORIA DO CABOPREV				30.000,00	30.000,00
	1. IMPLANTAÇÃO DA OUVIDORIA DO CABOPREV.					
	3.3.90.00 Aplicações Diretas				30.000,00	30.000,00
9 272	Previdência do Regime Estatutário				99.161.470,00	99.161.470,00
9 272 902	MANUTENÇÃO DAS ATIVIDADES PREVIDENCIÁRIAS DO RPPS				99.161.470,00	99.161.470,00
9 272 902 2.414	PODER EXECUTIVO - MANUTENÇÃO DAS ATIVIDADES PREVIDENCIÁRIAS DO RPPS (DESPESAS COM APOSENTADORIAS, REFORMAS E PENSÕES) (FOLHA DE RESPONSABILIDADE DO RPPS)				96.604.470,00	96.604.470,00
	PODER EXECUTIVO - MANUTENÇÃO DAS ATIVIDADES PREVIDENCIÁRIAS DO RPPS (DESPESAS COM APOSENTADORIAS, REFORMAS E PENSÕES) (FOLHA DE RESPONSABILIDADE DO RPPS)					
	3.1.90.00 Aplicações Diretas				96.604.470,00	96.604.470,00
9 272 902 2.415	PODER LEGISLATIVO - MANUTENÇÃO DAS ATIVIDADES PREVIDENCIÁRIAS DO RPPS (DESPESAS COM APOSENTADORIA, REFORMAS E PENSÕES) (FOLHA DE RESPONSABILIDADE DO RPPS)				457.000,00	457.000,00
	PODER LEGISLATIVO - MANUTENÇÃO DAS ATIVIDADES PREVIDENCIÁRIAS DO RPPS (DESPESAS COM APOSENTADORIA, REFORMAS E PENSÕES) (FOLHA DE RESPONSABILIDADE DO RPPS)					
	3.1.90.00 Aplicações Diretas				457.000,00	457.000,00
9 272 902 2.416	CONCESSÃO DE BENEFÍCIOS - LICENÇA PRÊMIO				2.100.000,00	2.100.000,00
	CONCESSÃO DE BENEFÍCIOS - LICENÇA PRÊMIO					
	3.1.90.00 Aplicações Diretas				100.000,00	100.000,00
	3.3.90.00 Aplicações Diretas				2.000.000,00	2.000.000,00
Total da unidade orçamentária				100.000,00	102.041.470,00	102.141.470,00
Total da unidade gestora				100.000,00	102.041.470,00	102.141.470,00
Total geral				100.000,00	102.041.470,00	102.141.470,00

Entidades Consolidadas: Prefeitura Municipal do Cabo de Santo Agostinho, Fundo Municipal de Saúde do Cabo de Santo Agostinho, Faculdade de Ciências Humanas do Cabo de Santo Agostinho, Fundo Municipal de Assistência Social de Cabo de Santo Agostinho, Fundo Municipal de Desenvolvimento Social de Cabo de Santo Agostinho, FMDDCA - F. M. dos Direitos da Criança e Adolescente de Cabo de Santo Agostinho, CABOPREV - FUNDO PREVIDENCIÁRIO, CABOPREV - FUNDO FINANCEIRO, Câmara Municipal do Cabo de Santo Agostinho, TESTE, Câmara Municipal de Veradores

A small, handwritten mark or signature in black ink, consisting of a vertical line with a loop at the top and a small flourish on the left side.

CÂMARA MUNICIPAL DO CABO DE SANTO AGOSTINHO

PREFEITURA MUNICIPAL DO CABO DE SANTO AGOSTINHO

Programa de Trabalho

2024

Unidade: 90100 CÂMARA MUNICIPAL DO CABO DE SANTO AGOSTINHO

Legislação: *Lei Orgânica do Município do Cabo de Santo Agostinho.*

Finalidade: Exercer funções legislativas municipais, bem como as atribuições de fiscalização dos atos do Poder Executivo, com os dispositivos constitucionais.



**Município do Cabo de Santo Agostinho**Praça Praça Ministro André Cavalcante, s/n - Centro - 54.505-320 - Cabo de Santo Agostinho/ PE
CNPJ: 11.294.402/0001-62 Fone: 8135249020Usuário: Osman Bruno Rodrigues Ferreira
Chave de autenticação: 1590-4026-234

288

Página

1 / 2

Programa de Trabalho de Governo**Período: Orçamento/2024 - Valores em R\$****Unidade gestora: 9 - Câmara Municipal do Cabo de Santo Agostinho****Unidade orçamentária: 90100 - CÂMARA MUNICIPAL DO CABO DE SANTO AGOSTINHO**

Código	Especificação	Não orçamentária	Operação especial	Projetos	Atividades	Total
1	Legislativa			1.050.000,00	51.954.000,00	53.004.000,00
1 31	Ação Legislativa				5.667.000,00	5.667.000,00
1 31 132	APOIO ADMINISTRATIVO ÀS AÇÕES DA CÂMARA DE VEREADORES				5.367.000,00	5.367.000,00
1 31 132 2.1	MANUTENÇÃO DAS ATIVIDADES LEGISLATIVAS				5.367.000,00	5.367.000,00
-						
	3.1.90.00 Aplicações Diretas				3.413.000,00	3.413.000,00
	3.3.90.00 Aplicações Diretas				1.954.000,00	1.954.000,00
1 31 204	ESCOLA DO LEGISLATIVO DO CABO DE SANTO AGOSTINHO				300.000,00	300.000,00
1 31 204 2.403	MANUTENÇÃO DAS ATIVIDADES DA ESCOLA DO LEGISLATIVO				300.000,00	300.000,00
...						
	3.1.90.00 Aplicações Diretas				50.000,00	50.000,00
	3.3.90.00 Aplicações Diretas				200.000,00	200.000,00
	4.4.90.00 Aplicações Diretas				50.000,00	50.000,00
1 122	Administração Geral			1.050.000,00	42.266.000,00	43.316.000,00
1 122 132	APOIO ADMINISTRATIVO ÀS AÇÕES DA CÂMARA DE VEREADORES			1.050.000,00	42.266.000,00	43.316.000,00
1 122 132 1.1	CONSTRUÇÃO, AMPLIAÇÃO E REFORMA DAS INSTALAÇÕES DA CÂMARA MUNICIPAL			1.050.000,00		1.050.000,00
	Detalhamento/Sub-Ação					
	-IMPLANTAÇÃO DA ESCOLA DO LEGISLATIVO DA CÂMARA MUNICIPAL DO CABO DE SANTO AGOSTINHO/PE.					
	3.3.90.00 Aplicações Diretas			50.000,00		50.000,00
	4.4.90.00 Aplicações Diretas			1.000.000,00		1.000.000,00
1 122 132 8.1	GESTÃO ADMINISTRATIVA DA CÂMARA MUNICIPAL				42.266.000,00	42.266.000,00
	DAR O SUPORTE ADMINISTRATIVO AS AÇÕES DO PODER LEGISLATIVO.					
	3.1.90.00 Aplicações Diretas				37.100.000,00	37.100.000,00
	3.1.91.00 Aplicação Direta Decorrente de Operação entre Órgãos, Fundos e Entidades Integrantes dos Orçamentos Fiscal e da Seguridade Social				793.000,00	793.000,00
	3.3.90.00 Aplicações Diretas				4.073.000,00	4.073.000,00
	4.4.90.00 Aplicações Diretas				300.000,00	300.000,00
1 128	Formação de Recursos Humanos				600.000,00	600.000,00
1 128 132	APOIO ADMINISTRATIVO ÀS AÇÕES DA CÂMARA DE VEREADORES				600.000,00	600.000,00
1 128 132 2.2	CAPACITAÇÃO E QUALIFICAÇÃO DE PESSOAL DO PODER LEGISLATIVO				600.000,00	600.000,00
-						
	3.3.50.00 Transferências a Instituições Privadas sem Fins Lucrativos				150.000,00	150.000,00
	3.3.90.00 Aplicações Diretas				450.000,00	450.000,00
1 131	Comunicação Social				309.000,00	309.000,00
1 131 132	APOIO ADMINISTRATIVO ÀS AÇÕES DA CÂMARA DE VEREADORES				309.000,00	309.000,00
1 131 132 2.3	DIVULGAÇÃO DAS AÇÕES PARLAMENTARES				309.000,00	309.000,00
-						
	3.3.90.00 Aplicações Diretas				309.000,00	309.000,00
1 331	Proteção e Benefícios ao Trabalhador				3.112.000,00	3.112.000,00
1 331 132	APOIO ADMINISTRATIVO ÀS AÇÕES DA CÂMARA DE VEREADORES				3.112.000,00	3.112.000,00
1 331 132 2.404	AUXÍLIOS TRANSPORTE, ALIMENTAÇÃO E SAÚDE DOS SERVIDORES				3.112.000,00	3.112.000,00
	AUXÍLIOS TRANSPORTE, ALIMENTAÇÃO E SAÚDE DOS SERVIDORES					

**Município do Cabo de Santo Agostinho**Praça Praça Ministro André Cavalcante, s/n - Centro - 54.505-320 - Cabo de Santo Agostinho/ PE
CNPJ: 11.294.402/0001-62 Fone: 8135249020**Usuário:** Osman Bruno Rodrigues Ferreira
Chave de autenticação: 1590-4026-234

289

Página

2 / 2

Programa de Trabalho de Governo**Período: Orçamento/2024 - Valores em R\$****Unidade orçamentária: 90100 - CÂMARA MUNICIPAL DO CABO DE SANTO AGOSTINHO**

Código	Especificação	Não orçamentária	Operação especial	Projetos	Atividades	Total
	3.3.90.00 Aplicações Diretas				3.112.000,00	3.112.000,00
9	Previdência Social		146.000,00			146.000,00
9 272	Previdência do Regime Estatutário		146.000,00			146.000,00
9 272 132	APOIO ADMINISTRATIVO ÀS AÇÕES DA CÂMARA DE VEREADORES		146.000,00			146.000,00
9 272 132 0.2	ENCARGOS COM INATIVOS E PENSIONISTAS DA CÂMARA MUNICIPAL		146.000,00			146.000,00
-						
	3.1.90.00 Aplicações Diretas		146.000,00			146.000,00
28	Encargos Especiais		50.000,00			50.000,00
28 846	Outros Encargos Especiais		50.000,00			50.000,00
28 846 132	APOIO ADMINISTRATIVO ÀS AÇÕES DA CÂMARA DE VEREADORES		50.000,00			50.000,00
28 846 132 0.3	AMORTIZAÇÃO DE DÍVIDA PÚBLICA		50.000,00			50.000,00
-						
	3.2.90.00 Aplicações Diretas		25.000,00			25.000,00
	4.6.90.00 Aplicações Diretas		25.000,00			25.000,00
	Total da unidade orçamentária		196.000,00	1.050.000,00	51.954.000,00	53.200.000,00
	Total da unidade gestora		196.000,00	1.050.000,00	51.954.000,00	53.200.000,00
	Total geral		196.000,00	1.050.000,00	51.954.000,00	53.200.000,00

Entidades Consolidadas: Prefeitura Municipal do Cabo de Santo Agostinho, Fundo Municipal de Saúde do Cabo de Santo Agostinho, Faculdade de Ciências Humanas do Cabo de Santo Agostinho, Fundo Municipal de Assistência Social de Cabo de Santo Agostinho, Fundo Municipal de Desenvolvimento Social de Cabo de Santo Agostinho, FMDDCA - F. M. dos Direitos da Criança e Adolescente de Cabo de Santo Agostinho, CABOPREV - FUNDO PREVIDENCIÁRIO, CABOPREV - FUNDO FINANCEIRO, Câmara Municipal do Cabo de Santo Agostinho, TESTE, Câmara Municipal de Veradores

**Demonstrativo de Compatibilidade entre PPA e LOA**

		PPA 2022 - 2025 - Valores em R\$					
		Valor global	2022	2023	2024	2025	Total
Unidade gestora:	1 - Prefeitura Municipal do Cabo de Santo Agostinho	0,00	589.951.920,00	750.676.975,00	744.548.140,00	807.787.251,34	2.892.964.286,34
Unidade orçamentária:	1100 - GABINETE DO PREFEITO	0,00	5.785.000,00	5.665.000,00	5.815.000,00	6.284.852,00	23.549.852,00
Função:	4 - Administração	0,00	5.785.000,00	5.665.000,00	5.815.000,00	6.284.852,00	23.549.852,00
Subfunção:	122 - Administração Geral	0,00	5.750.000,00	5.655.000,00	5.810.000,00	6.279.448,00	23.494.448,00
Programa:	1 - CONSTRUINDO UMA NOVA HISTÓRIA - MODERNIZAÇÃO DA GESTÃO DA POLÍT	0,00	5.750.000,00	5.655.000,00	5.810.000,00	6.279.448,00	23.494.448,00
Ação:	1.63 - GESTÃO ADMINISTRATIVA DO GABINETE DO PREFEITO	0,00	20.000,00	10.000,00	100.000,00	108.080,00	238.080,00
	26 - 4.4.90.00.00	0,00	20.000,00	10.000,00	100.000,00	108.080,00	238.080,00
	1 - 1.501.0000 Recursos ordinários não destinados a contrapartidas	0,00	20.000,00	10.000,00	100.000,00	108.080,00	238.080,00
Ação:	2.13 - PLANEJAMENTO, SUPERVISÃO, COORDENAÇÃO E EXECUÇÃO DAS	0,00	80.000,00	20.000,00	200.000,00	216.160,00	516.160,00
	23 - 3.3.90.00.00	0,00	80.000,00	20.000,00	200.000,00	216.160,00	516.160,00
	1 - 1.501.0000 Recursos ordinários não destinados a contrapartidas	0,00	80.000,00	20.000,00	200.000,00	216.160,00	516.160,00
Ação:	8.7 - GESTÃO ADMINISTRATIVA DO GABINETE DO PREFEITO	0,00	5.650.000,00	5.625.000,00	2.980.000,00	3.220.784,00	17.475.784,00
	24 - 3.1.90.00.00	0,00	5.500.000,00	5.515.000,00	2.670.000,00	2.885.736,00	16.570.736,00
	1 - 1.501.0000 Recursos ordinários não destinados a contrapartidas	0,00	5.500.000,00	5.515.000,00	2.670.000,00	2.885.736,00	16.570.736,00
	27 - 3.1.91.00.00	0,00	20.000,00	10.000,00	10.000,00	10.808,00	50.808,00
	1 - 1.501.0000 Recursos ordinários não destinados a contrapartidas	0,00	20.000,00	10.000,00	10.000,00	10.808,00	50.808,00
	25 - 3.3.90.00.00	0,00	130.000,00	100.000,00	300.000,00	324.240,00	854.240,00
	1 - 1.501.0000 Recursos ordinários não destinados a contrapartidas	0,00	130.000,00	100.000,00	300.000,00	324.240,00	854.240,00
Ação:	8.245 - APOIO AS AÇÕES PARA O CUSTEIO DAS VERBAS INDENIZATÓRIAS	0,00	0,00	0,00	2.530.000,00	2.734.424,00	5.264.424,00
	948 - 3.3.90.00.00	0,00	0,00	0,00	2.530.000,00	2.734.424,00	5.264.424,00
	1 - 1.501.0000 Recursos ordinários não destinados a contrapartidas	0,00	0,00	0,00	2.530.000,00	2.734.424,00	5.264.424,00
Subfunção:	131 - Comunicação Social	0,00	35.000,00	10.000,00	5.000,00	5.404,00	55.404,00
Programa:	123 - GABINETE ITINERANTE	0,00	35.000,00	10.000,00	5.000,00	5.404,00	55.404,00
Ação:	1.64 - APOIO AS AÇÕES DE INVESTIMENTO DO PROGRAMA GABINETE	0,00	5.000,00	0,00	0,00	0,00	5.000,00
	29 - 4.4.90.00.00	0,00	5.000,00	0,00	0,00	0,00	5.000,00
	1 - 1.501.0000 Recursos ordinários não destinados a contrapartidas	0,00	5.000,00	0,00	0,00	0,00	5.000,00
Ação:	2.11 - APOIO AS AÇÕES DE MANUTENÇÃO DO PROGRAMA GABINETE	0,00	30.000,00	10.000,00	5.000,00	5.404,00	50.404,00
	28 - 3.3.90.00.00	0,00	30.000,00	10.000,00	5.000,00	5.404,00	50.404,00
	1 - 1.501.0000 Recursos ordinários não destinados a contrapartidas	0,00	30.000,00	10.000,00	5.000,00	5.404,00	50.404,00
Unidade orçamentária:	1101 - GABINETE DO VICE-PREFEITO	0,00	960.000,00	600.000,00	600.000,00	648.480,00	2.808.480,00
Função:	4 - Administração	0,00	960.000,00	600.000,00	600.000,00	648.480,00	2.808.480,00
Subfunção:	122 - Administração Geral	0,00	960.000,00	600.000,00	600.000,00	648.480,00	2.808.480,00
Programa:	2 - APOIO ADMINISTRATIVO ÀS AÇÕES DO GABINETE DO VICE-PREFEITO	0,00	960.000,00	600.000,00	600.000,00	648.480,00	2.808.480,00
Ação:	1.65 - GESTÃO ADMINISTRATIVA DO GABINETE DO VICE-PREFEITO	0,00	100.000,00	54.000,00	88.000,00	95.110,40	337.110,40
	33 - 4.4.90.00.00	0,00	100.000,00	54.000,00	88.000,00	95.110,40	337.110,40
	1 - 1.501.0000 Recursos ordinários não destinados a contrapartidas	0,00	100.000,00	54.000,00	88.000,00	95.110,40	337.110,40



Demonstrativo de Compatibilidade entre PPA e LOA

		PPA 2022 - 2025 - Valores em R\$					
		Valor global	2022	2023	2024	2025	Total
Ação:	8.5 - GESTÃO ADMINISTRATIVA DO GABINETE DO VICE-PREFEITO	0,00	860.000,00	546.000,00	492.000,00	531.753,60	2.429.753,60
	31 - 3.1.90.00.00	0,00	800.000,00	500.000,00	480.000,00	518.784,00	2.298.784,00
	1 - 1.501.0000 Recursos ordinários não destinados a contrapartidas	0,00	800.000,00	500.000,00	480.000,00	518.784,00	2.298.784,00
	30 - 3.1.91.00.00	0,00	15.000,00	1.000,00	1.000,00	1.080,80	18.080,80
	1 - 1.501.0000 Recursos ordinários não destinados a contrapartidas	0,00	15.000,00	1.000,00	1.000,00	1.080,80	18.080,80
	32 - 3.3.90.00.00	0,00	45.000,00	45.000,00	11.000,00	11.888,80	112.888,80
	1 - 1.501.0000 Recursos ordinários não destinados a contrapartidas	0,00	45.000,00	45.000,00	11.000,00	11.888,80	112.888,80
Ação:	8.246 - APOIO AS AÇÕES PARA O CUSTEIO DAS VERBAS INDENIZATÓRIAS	0,00	0,00	0,00	20.000,00	21.616,00	41.616,00
	949 - 3.3.90.00.00	0,00	0,00	0,00	20.000,00	21.616,00	41.616,00
	1 - 1.501.0000 Recursos ordinários não destinados a contrapartidas	0,00	0,00	0,00	20.000,00	21.616,00	41.616,00
Unidade orçamentária:	1102 - SECRETARIA EXECUTIVA DE COMUNICAÇÃO SOCIAL	0,00	4.007.000,00	5.701.000,00	4.820.000,00	4.540.440,80	19.068.440,80
Função:	4 - Administração	0,00	4.007.000,00	5.701.000,00	4.820.000,00	4.540.440,80	19.068.440,80
Subfunção:	122 - Administração Geral	0,00	1.007.000,00	1.532.000,00	1.182.000,00	1.277.505,60	4.998.505,60
Programa:	3 - APOIO ADMINISTRATIVO ÀS AÇÕES DA SECRETARIA EXECUTIVA DE COMUNIC	0,00	1.007.000,00	1.532.000,00	1.182.000,00	1.277.505,60	4.998.505,60
Ação:	1.67 - AQUISIÇÃO DE VEÍCULOS, MÓVEIS, MÁQUINAS, EQUIPAMENTOS E	0,00	100.000,00	50.000,00	50.000,00	54.040,00	254.040,00
	37 - 4.4.90.00.00	0,00	100.000,00	50.000,00	50.000,00	54.040,00	254.040,00
	1 - 1.501.0000 Recursos ordinários não destinados a contrapartidas	0,00	100.000,00	50.000,00	50.000,00	54.040,00	254.040,00
Ação:	8.6 - MANUTENÇÃO DAS ATIVIDADES DA SECRETARIA EXECUTIVA DE	0,00	907.000,00	1.482.000,00	582.000,00	629.025,60	3.600.025,60
	35 - 3.1.90.00.00	0,00	900.000,00	1.100.000,00	550.000,00	594.440,00	3.144.440,00
	1 - 1.501.0000 Recursos ordinários não destinados a contrapartidas	0,00	900.000,00	1.100.000,00	550.000,00	594.440,00	3.144.440,00
	34 - 3.1.91.00.00	0,00	2.000,00	1.000,00	1.000,00	1.080,80	5.080,80
	1 - 1.501.0000 Recursos ordinários não destinados a contrapartidas	0,00	2.000,00	1.000,00	1.000,00	1.080,80	5.080,80
	36 - 3.3.90.00.00	0,00	5.000,00	381.000,00	31.000,00	33.504,80	450.504,80
	1 - 1.501.0000 Recursos ordinários não destinados a contrapartidas	0,00	5.000,00	381.000,00	31.000,00	33.504,80	450.504,80
Ação:	8.247 - APOIO AS AÇÕES PARA O CUSTEIO DAS VERBAS INDENIZATÓRIAS	0,00	0,00	0,00	550.000,00	594.440,00	1.144.440,00
	950 - 3.3.90.00.00	0,00	0,00	0,00	550.000,00	594.440,00	1.144.440,00
	1 - 1.501.0000 Recursos ordinários não destinados a contrapartidas	0,00	0,00	0,00	550.000,00	594.440,00	1.144.440,00
Subfunção:	131 - Comunicação Social	0,00	3.000.000,00	4.169.000,00	3.638.000,00	3.262.935,20	14.069.935,20
Programa:	4 - COMUNICAÇÃO DA GESTÃO TRANSPARENTE	0,00	3.000.000,00	4.169.000,00	3.638.000,00	3.262.935,20	14.069.935,20
Ação:	2.12 - MANUTENÇÃO DAS AÇÕES DE DIVULGAÇÃO INSTITUCIONAL	0,00	3.000.000,00	4.169.000,00	3.638.000,00	3.262.935,20	14.069.935,20
	38 - 3.3.90.00.00	0,00	3.000.000,00	4.169.000,00	3.638.000,00	3.262.935,20	14.069.935,20
	1 - 1.501.0000 Recursos ordinários não destinados a contrapartidas	0,00	3.000.000,00	4.169.000,00	3.638.000,00	3.262.935,20	14.069.935,20
Unidade orçamentária:	1103 - PROCURADORIA GERAL DO MUNICÍPIO	0,00	5.720.000,00	4.660.000,00	9.870.000,00	10.667.496,00	30.917.496,00
Função:	4 - Administração	0,00	3.520.000,00	2.180.000,00	2.870.000,00	3.101.896,00	11.671.896,00
Subfunção:	62 - Defesa do Interesse Público no Processo Judiciário	0,00	40.000,00	30.000,00	30.000,00	32.424,00	132.424,00
Programa:	5 - DEFESA DO MUNICÍPIO E DA GESTÃO	0,00	40.000,00	30.000,00	30.000,00	32.424,00	132.424,00



Demonstrativo de Compatibilidade entre PPA e LOA

PPA 2022 - 2025 - Valores em R\$

	Valor global	2022	2023	2024	2025	Total
Ação: 1.71 - IMPLANTAÇÃO DO TRIBUNAL DE JUSTIÇA MUNICIPAL	0,00	10.000,00	5.000,00	5.000,00	5.404,00	25.404,00
42 - 4.4.90.00.00	0,00	10.000,00	5.000,00	5.000,00	5.404,00	25.404,00
1 - 1.501.0000 Recursos ordinários não destinados a contrapartidas	0,00	10.000,00	5.000,00	5.000,00	5.404,00	25.404,00
Ação: 1.359 - IMPLANTAÇÃO DA CÂMARA ARBITRAL MUNICIPAL	0,00	10.000,00	5.000,00	5.000,00	5.404,00	25.404,00
716 - 4.4.90.00.00	0,00	10.000,00	5.000,00	5.000,00	5.404,00	25.404,00
1 - 1.501.0000 Recursos ordinários não destinados a contrapartidas	0,00	10.000,00	5.000,00	5.000,00	5.404,00	25.404,00
Ação: 2.370 - MANUTENÇÃO DA CÂMARA ARBITRAL MUNICIPAL	0,00	5.000,00	5.000,00	5.000,00	5.404,00	20.404,00
717 - 3.3.90.00.00	0,00	5.000,00	5.000,00	5.000,00	5.404,00	20.404,00
1 - 1.501.0000 Recursos ordinários não destinados a contrapartidas	0,00	5.000,00	5.000,00	5.000,00	5.404,00	20.404,00
Ação: 8.9 - MANUTENÇÃO DO TRIBUNAL DE JUSTIÇA MUNICIPAL	0,00	15.000,00	15.000,00	15.000,00	16.212,00	61.212,00
41 - 3.3.90.00.00	0,00	15.000,00	15.000,00	15.000,00	16.212,00	61.212,00
1 - 1.501.0000 Recursos ordinários não destinados a contrapartidas	0,00	15.000,00	15.000,00	15.000,00	16.212,00	61.212,00
Subfunção: 122 - Administração Geral	0,00	3.460.000,00	2.090.000,00	2.780.000,00	3.004.624,00	11.334.624,00
Programa: 6 - SISTEMA INTEGRADO DE CONTROLE DE PROCESSOS	0,00	400.000,00	380.000,00	530.000,00	572.824,00	1.882.824,00
Ação: 1.72 - SISTEMA INFORMATIZADO DE ACOMPANHAMENTO E CONTROLE DE	0,00	50.000,00	30.000,00	20.000,00	21.616,00	121.616,00
320 - 4.4.90.00.00	0,00	50.000,00	30.000,00	20.000,00	21.616,00	121.616,00
1 - 1.501.0000 Recursos ordinários não destinados a contrapartidas	0,00	50.000,00	30.000,00	20.000,00	21.616,00	121.616,00
Ação: 2.170 - SISTEMA INFORMATIZADO DE ACOMPANHAMENTO E CONTROLE DE	0,00	350.000,00	350.000,00	510.000,00	551.208,00	1.761.208,00
319 - 3.3.90.00.00	0,00	350.000,00	350.000,00	510.000,00	551.208,00	1.761.208,00
1 - 1.501.0000 Recursos ordinários não destinados a contrapartidas	0,00	350.000,00	350.000,00	510.000,00	551.208,00	1.761.208,00
Programa: 7 - APOIO ADMINISTRATIVO ÀS AÇÕES DA PROCURADORIA GERAL DO MUNICÍPIO	0,00	1.760.000,00	1.610.000,00	2.150.000,00	2.323.720,00	7.843.720,00
Ação: 1.68 - APOIO AS AÇÕES DE INVESTIMENTO DA PROCURADORIA GERAL DO	0,00	50.000,00	30.000,00	30.000,00	32.424,00	142.424,00
47 - 4.4.90.00.00	0,00	50.000,00	30.000,00	30.000,00	32.424,00	142.424,00
1 - 1.501.0000 Recursos ordinários não destinados a contrapartidas	0,00	50.000,00	30.000,00	30.000,00	32.424,00	142.424,00
Ação: 8.10 - APOIO AS AÇÕES DE MANUTENÇÃO DAS ATIVIDADES DA PROCURADORIA	0,00	1.710.000,00	1.580.000,00	1.970.000,00	2.129.176,00	7.389.176,00
44 - 3.1.90.00.00	0,00	1.500.000,00	1.350.000,00	1.650.000,00	1.783.320,00	6.283.320,00
1 - 1.501.0000 Recursos ordinários não destinados a contrapartidas	0,00	1.500.000,00	1.350.000,00	1.650.000,00	1.783.320,00	6.283.320,00
43 - 3.1.91.00.00	0,00	160.000,00	200.000,00	200.000,00	216.160,00	776.160,00
1 - 1.501.0000 Recursos ordinários não destinados a contrapartidas	0,00	160.000,00	200.000,00	200.000,00	216.160,00	776.160,00
45 - 3.3.90.00.00	0,00	50.000,00	30.000,00	120.000,00	129.696,00	329.696,00
1 - 1.501.0000 Recursos ordinários não destinados a contrapartidas	0,00	50.000,00	30.000,00	120.000,00	129.696,00	329.696,00
Ação: 8.248 - APOIO AS AÇÕES PARA O CUSTEIO DAS VERBAS INDENIZATÓRIAS	0,00	0,00	0,00	150.000,00	162.120,00	312.120,00
951 - 3.3.90.00.00	0,00	0,00	0,00	150.000,00	162.120,00	312.120,00
1 - 1.501.0000 Recursos ordinários não destinados a contrapartidas	0,00	0,00	0,00	150.000,00	162.120,00	312.120,00
Programa: 45 - AQUISIÇÃO DE BENS PATRIMONIAIS	0,00	1.300.000,00	100.000,00	100.000,00	108.080,00	1.608.080,00
Ação: 1.224 - GESTÃO PATRIMONIAL DO MUNICÍPIO	0,00	1.300.000,00	100.000,00	100.000,00	108.080,00	1.608.080,00

**Demonstrativo de Compatibilidade entre PPA e LOA**

PPA 2022 - 2025 - Valores em R\$

	Valor global	2022	2023	2024	2025	Total
649 - 4.4.90.00.00	0,00	1.300.000,00	100.000,00	100.000,00	108.080,00	1.608.080,00
1 - 1.501.0000 Recursos ordinários não destinados a contrapartidas	0,00	1.300.000,00	100.000,00	100.000,00	108.080,00	1.608.080,00
Subfunção: 128 - Formação de Recursos Humanos	0,00	20.000,00	60.000,00	60.000,00	64.848,00	204.848,00
Programa: 8 - QUALIFICAÇÃO DOS FUNCIONÁRIOS DA PROCURADORIA GERAL DO MUNICÍPIO	0,00	20.000,00	60.000,00	60.000,00	64.848,00	204.848,00
Ação: 2.168 - QUALIFICAÇÃO E DESENVOLVIMENTO DE RECURSOS HUMANOS DA	0,00	20.000,00	60.000,00	60.000,00	64.848,00	204.848,00
46 - 3.3.90.00.00	0,00	20.000,00	60.000,00	60.000,00	64.848,00	204.848,00
1 - 1.501.0000 Recursos ordinários não destinados a contrapartidas	0,00	20.000,00	60.000,00	60.000,00	64.848,00	204.848,00
Função: 28 - Encargos Especiais	0,00	2.200.000,00	2.480.000,00	7.000.000,00	7.565.600,00	19.245.600,00
Subfunção: 846 - Outros Encargos Especiais	0,00	2.200.000,00	2.480.000,00	7.000.000,00	7.565.600,00	19.245.600,00
Programa: 5 - DEFESA DO MUNICÍPIO E DA GESTÃO	0,00	2.200.000,00	2.480.000,00	7.000.000,00	7.565.600,00	19.245.600,00
Ação: 0.5 - DESPESAS COM SENTENÇAS JUDICIAIS	0,00	2.200.000,00	2.480.000,00	7.000.000,00	7.565.600,00	19.245.600,00
39 - 3.1.90.00.00	0,00	1.000.000,00	1.280.000,00	6.000.000,00	6.484.800,00	14.764.800,00
1 - 1.501.0000 Recursos ordinários não destinados a contrapartidas	0,00	1.000.000,00	1.280.000,00	6.000.000,00	6.484.800,00	14.764.800,00
40 - 3.3.90.00.00	0,00	1.200.000,00	1.200.000,00	1.000.000,00	1.080.800,00	4.480.800,00
1 - 1.501.0000 Recursos ordinários não destinados a contrapartidas	0,00	1.200.000,00	1.200.000,00	1.000.000,00	1.080.800,00	4.480.800,00
Unidade orçamentária: 1104 - CONTROLADORIA GERAL DO MUNICÍPIO	0,00	1.560.000,00	1.765.000,00	1.432.000,00	1.547.705,60	6.304.705,60
Função: 4 - Administração	0,00	1.560.000,00	1.765.000,00	1.432.000,00	1.547.705,60	6.304.705,60
Subfunção: 122 - Administração Geral	0,00	1.150.000,00	1.645.000,00	1.301.000,00	1.406.120,80	5.502.120,80
Programa: 9 - CONTROLADORIA DO MUNICÍPIO E GESTÃO DE COMPLIANCE	0,00	1.150.000,00	1.645.000,00	1.301.000,00	1.406.120,80	5.502.120,80
Ação: 1.73 - GESTÃO ADMINISTRATIVA DA CONTROLADORIA GERAL DO MUNICÍPIO	0,00	50.000,00	10.000,00	10.000,00	10.808,00	80.808,00
51 - 4.4.90.00.00	0,00	50.000,00	10.000,00	10.000,00	10.808,00	80.808,00
1 - 1.501.0000 Recursos ordinários não destinados a contrapartidas	0,00	50.000,00	10.000,00	10.000,00	10.808,00	80.808,00
Ação: 8.8 - GESTÃO ADMINISTRATIVA DA CONTROLADORIA GERAL DO MUNICÍPIO	0,00	1.100.000,00	1.635.000,00	1.131.000,00	1.222.384,80	5.088.384,80
49 - 3.1.90.00.00	0,00	1.000.000,00	1.550.000,00	1.018.000,00	1.100.254,40	4.668.254,40
1 - 1.501.0000 Recursos ordinários não destinados a contrapartidas	0,00	1.000.000,00	1.550.000,00	1.018.000,00	1.100.254,40	4.668.254,40
48 - 3.1.91.00.00	0,00	90.000,00	80.000,00	52.000,00	56.201,60	278.201,60
1 - 1.501.0000 Recursos ordinários não destinados a contrapartidas	0,00	90.000,00	80.000,00	52.000,00	56.201,60	278.201,60
50 - 3.3.90.00.00	0,00	10.000,00	5.000,00	61.000,00	65.928,80	141.928,80
1 - 1.501.0000 Recursos ordinários não destinados a contrapartidas	0,00	10.000,00	5.000,00	61.000,00	65.928,80	141.928,80
Ação: 8.249 - APOIO AS AÇÕES PARA O CUSTEIO DAS VERBAS INDENIZATÓRIAS	0,00	0,00	0,00	160.000,00	172.928,00	332.928,00
952 - 3.3.90.00.00	0,00	0,00	0,00	160.000,00	172.928,00	332.928,00
1 - 1.501.0000 Recursos ordinários não destinados a contrapartidas	0,00	0,00	0,00	160.000,00	172.928,00	332.928,00
Subfunção: 124 - Controle Interno	0,00	410.000,00	120.000,00	131.000,00	141.584,80	802.584,80
Programa: 9 - CONTROLADORIA DO MUNICÍPIO E GESTÃO DE COMPLIANCE	0,00	410.000,00	120.000,00	131.000,00	141.584,80	802.584,80
Ação: 1.74 - DESENVOLVIMENTO DAS AÇÕES DO CONTROLE INTERNO	0,00	80.000,00	10.000,00	5.000,00	5.404,00	100.404,00
53 - 4.4.90.00.00	0,00	80.000,00	10.000,00	5.000,00	5.404,00	100.404,00

**Demonstrativo de Compatibilidade entre PPA e LOA**

PPA 2022 - 2025 - Valores em R\$

		Valor global	2022	2023	2024	2025	Total
	1 - 1.501.0000 Recursos ordinários não destinados a contrapartidas	0,00	80.000,00	10.000,00	5.000,00	5.404,00	100.404,00
Ação:	2.14 - DESENVOLVIMENTO DAS AÇÕES DO CONTROLE INTERNO	0,00	300.000,00	100.000,00	126.000,00	136.180,80	662.180,80
	52 - 3.3.90.00.00	0,00	300.000,00	100.000,00	126.000,00	136.180,80	662.180,80
	1 - 1.501.0000 Recursos ordinários não destinados a contrapartidas	0,00	300.000,00	100.000,00	126.000,00	136.180,80	662.180,80
Ação:	2.15 - FISCALIZAÇÃO E CONTROLE DA APLICAÇÃO DE RECURSOS MUNICIPAIS EM	0,00	30.000,00	10.000,00	0,00	0,00	40.000,00
	54 - 3.3.90.00.00	0,00	30.000,00	10.000,00	0,00	0,00	40.000,00
	1 - 1.501.0000 Recursos ordinários não destinados a contrapartidas	0,00	30.000,00	10.000,00	0,00	0,00	40.000,00
Unidade orçamentária:	1105 - SECRETARIA EXECUTIVA DA MULHER	0,00	2.150.000,00	2.495.000,00	2.237.500,00	1.713.608,40	8.596.108,40
Função:	4 - Administração	0,00	1.420.000,00	1.445.000,00	1.196.000,00	1.292.636,80	5.353.636,80
Subfunção:	122 - Administração Geral	0,00	1.420.000,00	1.445.000,00	1.196.000,00	1.292.636,80	5.353.636,80
Programa:	10 - APOIO ADMINISTRATIVO ÀS AÇÕES DA SECRETARIA EXECUTIVA DA MULHER	0,00	1.420.000,00	1.445.000,00	1.196.000,00	1.292.636,80	5.353.636,80
Ação:	1.102 - APOIO AS AÇÕES DE INVESTIMENTOS DA SECRETARIA EXECUTIVA DA	0,00	170.000,00	70.000,00	70.000,00	75.656,00	385.656,00
	343 - 4.4.90.00.00	0,00	170.000,00	70.000,00	70.000,00	75.656,00	385.656,00
	1 - 1.501.0000 Recursos ordinários não destinados a contrapartidas	0,00	170.000,00	70.000,00	70.000,00	75.656,00	385.656,00
Ação:	8.227 - APOIO À GESTÃO ADMINISTRATIVA DA SECRETARIA EXECUTIVA DA	0,00	1.250.000,00	1.375.000,00	736.000,00	795.468,80	4.156.468,80
	340 - 3.1.90.00.00	0,00	1.000.000,00	1.200.000,00	554.000,00	598.763,20	3.352.763,20
	1 - 1.501.0000 Recursos ordinários não destinados a contrapartidas	0,00	1.000.000,00	1.200.000,00	554.000,00	598.763,20	3.352.763,20
	341 - 3.1.91.00.00	0,00	50.000,00	75.000,00	32.000,00	34.585,60	191.585,60
	1 - 1.501.0000 Recursos ordinários não destinados a contrapartidas	0,00	50.000,00	75.000,00	32.000,00	34.585,60	191.585,60
	342 - 3.3.90.00.00	0,00	200.000,00	100.000,00	150.000,00	162.120,00	612.120,00
	1 - 1.501.0000 Recursos ordinários não destinados a contrapartidas	0,00	200.000,00	100.000,00	150.000,00	162.120,00	612.120,00
Ação:	8.250 - APOIO AS AÇÕES PARA O CUSTEIO DAS VERBAS INDENIZATÓRIAS	0,00	0,00	0,00	390.000,00	421.512,00	811.512,00
	953 - 3.3.90.00.00	0,00	0,00	0,00	390.000,00	421.512,00	811.512,00
	1 - 1.501.0000 Recursos ordinários não destinados a contrapartidas	0,00	0,00	0,00	390.000,00	421.512,00	811.512,00
Função:	8 - Assistência Social	0,00	100.000,00	50.000,00	150.000,00	54.040,00	354.040,00
Subfunção:	244 - Assistência Comunitária	0,00	100.000,00	50.000,00	150.000,00	54.040,00	354.040,00
Programa:	11 - ARTICULAÇÃO DE POLÍTICAS PÚBLICAS PARA AS MULHERES	0,00	100.000,00	50.000,00	150.000,00	54.040,00	354.040,00
Ação:	2.199 - APOIO ÀS AÇÕES DO PROGRAMA ARTICULAÇÃO DE POLÍTICAS PÚBLICAS	0,00	100.000,00	50.000,00	150.000,00	54.040,00	354.040,00
	345 - 3.3.90.00.00	0,00	100.000,00	50.000,00	150.000,00	54.040,00	354.040,00
	1 - 1.501.0000 Recursos ordinários não destinados a contrapartidas	0,00	100.000,00	50.000,00	150.000,00	54.040,00	354.040,00
Função:	14 - Direitos da Cidadania	0,00	630.000,00	1.000.000,00	891.500,00	366.931,60	2.888.431,60
Subfunção:	422 - Direitos Individuais, Coletivos e Difusos	0,00	630.000,00	1.000.000,00	891.500,00	366.931,60	2.888.431,60
Programa:	12 - POR UMA VIDA SEM VIOLÊNCIA CONTRA AS MULHERES	0,00	200.000,00	710.000,00	731.500,00	194.003,60	1.835.503,60
Ação:	2.202 - APOIO ÀS AÇÕES DO PROGRAMA POR UMA VIDA SEM VIOLÊNCIA CONTRA	0,00	100.000,00	295.000,00	316.500,00	37.287,60	748.787,60
	348 - 3.3.90.00.00	0,00	100.000,00	295.000,00	316.500,00	37.287,60	748.787,60
	1 - 1.501.0000 Recursos ordinários não destinados a contrapartidas	0,00	100.000,00	295.000,00	316.500,00	37.287,60	748.787,60



Demonstrativo de Compatibilidade entre PPA e LOA

		Valor global	2022	2023	2024	PPA 2022 - 2025 - Valores em R\$	
						2025	Total
Ação:	2.371 - APOIO ÀS AÇÕES PELO FIM DA VIOLÊNCIA DE GÊNERO E SUAS	0,00	100.000,00	415.000,00	415.000,00	156.716,00	1.086.716,00
	836 - 3.3.50.00.00	0,00	0,00	65.000,00	270.000,00	108.080,00	443.080,00
	1 - 1.501.0000 Recursos ordinários não destinados a contrapartidas	0,00	0,00	65.000,00	270.000,00	108.080,00	443.080,00
	720 - 3.3.90.00.00	0,00	100.000,00	350.000,00	145.000,00	48.636,00	643.636,00
	1 - 1.501.0000 Recursos ordinários não destinados a contrapartidas	0,00	100.000,00	350.000,00	145.000,00	48.636,00	643.636,00
Programa:	13 - QUALIFICAÇÃO PROFISSIONAL E AUTONOMIA FINANCEIRA PARA AS MULHER	0,00	430.000,00	290.000,00	160.000,00	172.928,00	1.052.928,00
Ação:	1.105 - APOIO ÀS AÇÕES DE INVESTIMENTO DA QUALIFICAÇÃO PROFISSIONAL E	0,00	150.000,00	50.000,00	60.000,00	64.848,00	324.848,00
	349 - 4.4.90.00.00	0,00	150.000,00	50.000,00	60.000,00	64.848,00	324.848,00
	1 - 1.501.0000 Recursos ordinários não destinados a contrapartidas	0,00	150.000,00	50.000,00	60.000,00	64.848,00	324.848,00
Ação:	2.204 - APOIO ÀS AÇÕES DO PROGRAMA QUALIFICAÇÃO PROFISSIONAL E	0,00	280.000,00	240.000,00	100.000,00	108.080,00	728.080,00
	350 - 3.3.90.00.00	0,00	280.000,00	240.000,00	100.000,00	108.080,00	728.080,00
	1 - 1.501.0000 Recursos ordinários não destinados a contrapartidas	0,00	280.000,00	240.000,00	100.000,00	108.080,00	728.080,00
Unidade orçamentária:	1106 - SECRETARIA EXECUTIVA DE COMBATE ÀS DROGAS	0,00	774.000,00	350.000,00	650.000,00	172.928,00	1.946.928,00
Função:	4 - Administração	0,00	474.000,00	160.000,00	610.000,00	129.696,00	1.373.696,00
Subfunção:	122 - Administração Geral	0,00	474.000,00	160.000,00	610.000,00	129.696,00	1.373.696,00
Programa:	16 - APOIO ÀS AÇÕES DO FUNDO MUNICIPAL DE POLÍTICAS SOBRE DROGAS	0,00	20.000,00	20.000,00	10.000,00	10.808,00	60.808,00
Ação:	8.239 - APOIO AS AÇÕES DE MANUTENÇÃO DO FUNDO MUNICIPAL DE POLÍTICAS	0,00	20.000,00	20.000,00	10.000,00	10.808,00	60.808,00
	491 - 3.3.90.00.00	0,00	20.000,00	20.000,00	10.000,00	10.808,00	60.808,00
	1 - 1.501.0000 Recursos ordinários não destinados a contrapartidas	0,00	20.000,00	20.000,00	10.000,00	10.808,00	60.808,00
Programa:	17 - APOIO ADMINISTRATIVO ÀS AÇÕES DA SECRETARIA EXECUTIVA DE POLÍTIC	0,00	454.000,00	140.000,00	600.000,00	118.888,00	1.312.888,00
Ação:	1.176 - APOIO AS AÇÕES DE INVESTIMENTOS DA SECRETARIA EXECUTIVA DE	0,00	85.000,00	50.000,00	510.000,00	10.808,00	655.808,00
	57 - 4.4.90.00.00	0,00	85.000,00	50.000,00	510.000,00	10.808,00	655.808,00
	1 - 1.501.0000 Recursos ordinários não destinados a contrapartidas	0,00	85.000,00	50.000,00	510.000,00	10.808,00	655.808,00
Ação:	8.201 - APOIO AS AÇÕES DE MANUTENÇÃO DA SECRETARIA EXECUTIVA DE	0,00	369.000,00	90.000,00	80.000,00	97.272,00	636.272,00
	55 - 3.1.90.00.00	0,00	329.000,00	50.000,00	40.000,00	54.040,00	473.040,00
	1 - 1.501.0000 Recursos ordinários não destinados a contrapartidas	0,00	329.000,00	50.000,00	40.000,00	54.040,00	473.040,00
	58 - 3.1.91.00.00	0,00	10.000,00	10.000,00	10.000,00	10.808,00	40.808,00
	1 - 1.501.0000 Recursos ordinários não destinados a contrapartidas	0,00	10.000,00	10.000,00	10.000,00	10.808,00	40.808,00
	56 - 3.3.90.00.00	0,00	30.000,00	30.000,00	30.000,00	32.424,00	122.424,00
	1 - 1.501.0000 Recursos ordinários não destinados a contrapartidas	0,00	30.000,00	30.000,00	30.000,00	32.424,00	122.424,00
Ação:	8.283 - APOIO ÀS AÇÕES DE CUSTEIO DAS VERBAS INDENIZATÓRIAS	0,00	0,00	0,00	10.000,00	10.808,00	20.808,00
	999 - 3.3.90.00.00	0,00	0,00	0,00	10.000,00	10.808,00	20.808,00
	1 - 1.501.0000 Recursos ordinários não destinados a contrapartidas	0,00	0,00	0,00	10.000,00	10.808,00	20.808,00
Função:	8 - Assistência Social	0,00	300.000,00	190.000,00	40.000,00	43.232,00	573.232,00
Subfunção:	244 - Assistência Comunitária	0,00	300.000,00	190.000,00	40.000,00	43.232,00	573.232,00
Programa:	18 - CONSTRUINDO UMA NOVA VIDA	0,00	240.000,00	130.000,00	30.000,00	32.424,00	432.424,00

**Demonstrativo de Compatibilidade entre PPA e LOA**

PPA 2022 - 2025 - Valores em R\$

		Valor global	2022	2023	2024	2025	Total
Ação:	2.272 - APOIO NO TRATAMENTO AOS USUÁRIOS DE ÁLCOOL E OUTRAS DROGAS, 487 - 3.3.90.00.00	0,00	150.000,00	50.000,00	10.000,00	10.808,00	220.808,00
	1 - 1.501.0000 Recursos ordinários não destinados a contrapartidas	0,00	150.000,00	50.000,00	10.000,00	10.808,00	220.808,00
Ação:	2.273 - APOIO ÀS AÇÕES DO PROGRAMA CONSTRUINDO UMA NOVA VIDA 489 - 3.3.50.00.00	0,00	90.000,00	80.000,00	20.000,00	21.616,00	211.616,00
	1 - 1.501.0000 Recursos ordinários não destinados a contrapartidas	0,00	30.000,00	30.000,00	10.000,00	10.808,00	80.808,00
	718 - 3.3.90.00.00	0,00	60.000,00	50.000,00	10.000,00	10.808,00	130.808,00
	1 - 1.501.0000 Recursos ordinários não destinados a contrapartidas	0,00	60.000,00	50.000,00	10.000,00	10.808,00	130.808,00
Programa:	19 - DIALOGANDO POLÍTICAS PÚBLICAS COM A SOCIEDADE	0,00	60.000,00	60.000,00	10.000,00	10.808,00	140.808,00
Ação:	2.270 - APOIO ÀS AÇÕES DO PROGRAMA DIALOGANDO POLÍTICAS PÚBLICAS COM 483 - 3.3.90.00.00	0,00	60.000,00	60.000,00	10.000,00	10.808,00	140.808,00
	1 - 1.501.0000 Recursos ordinários não destinados a contrapartidas	0,00	60.000,00	60.000,00	10.000,00	10.808,00	140.808,00
Unidade orçamentária:	2100 - SECRETARIA MUNICIPAL DE ASSUNTOS ESTRATÉGI	0,00	405.000,00	660.000,00	685.000,00	740.348,00	2.490.348,00
Função:	4 - Administração	0,00	405.000,00	660.000,00	685.000,00	740.348,00	2.490.348,00
Subfunção:	122 - Administração Geral	0,00	405.000,00	660.000,00	685.000,00	740.348,00	2.490.348,00
Programa:	22 - VIABILIZANDO POTENCIALIDADES	0,00	25.000,00	5.000,00	2.000,00	2.161,60	34.161,60
Ação:	2.21 - DESENVOLVIMENTO DE ESTRATÉGIAS E ARTICULAÇÕES DE INTERESSE DO 4 - 3.3.90.00.00	0,00	25.000,00	5.000,00	2.000,00	2.161,60	34.161,60
	1 - 1.501.0000 Recursos ordinários não destinados a contrapartidas	0,00	25.000,00	5.000,00	2.000,00	2.161,60	34.161,60
Programa:	23 - APOIO ADMINISTRATIVO ÀS AÇÕES DA SECRETARIA MUNICIPAL DE ASSUNT	0,00	330.000,00	654.000,00	682.000,00	737.105,60	2.403.105,60
Ação:	1.153 - APOIO AS AÇÕES DE INVESTIMENTO DA GESTÃO ADMINISTRATIVA DA 8 - 4.4.90.00.00	0,00	20.000,00	15.000,00	5.000,00	5.404,00	45.404,00
	1 - 1.501.0000 Recursos ordinários não destinados a contrapartidas	0,00	20.000,00	15.000,00	5.000,00	5.404,00	45.404,00
Ação:	8.16 - APOIO AS AÇÕES DE MANUTENÇÃO DA GESTÃO ADMINISTRATIVA DA 6 - 3.1.90.00.00	0,00	310.000,00	639.000,00	457.000,00	493.925,60	1.899.925,60
	1 - 1.501.0000 Recursos ordinários não destinados a contrapartidas	0,00	300.000,00	630.000,00	442.000,00	477.713,60	1.849.713,60
	829 - 3.1.91.00.00	0,00	0,00	5.000,00	5.000,00	5.404,00	15.404,00
	1 - 1.501.0000 Recursos ordinários não destinados a contrapartidas	0,00	0,00	5.000,00	5.000,00	5.404,00	15.404,00
	7 - 3.3.90.00.00	0,00	10.000,00	4.000,00	10.000,00	10.808,00	34.808,00
	1 - 1.501.0000 Recursos ordinários não destinados a contrapartidas	0,00	10.000,00	4.000,00	10.000,00	10.808,00	34.808,00
Ação:	8.251 - APOIO AS AÇÕES PARA O CUSTEIO DAS VERBAS INDENIZATÓRIAS 955 - 3.3.90.00.00	0,00	0,00	0,00	220.000,00	237.776,00	457.776,00
	1 - 1.501.0000 Recursos ordinários não destinados a contrapartidas	0,00	0,00	0,00	220.000,00	237.776,00	457.776,00
Programa:	128 - MONITORAR PARA CRESCER	0,00	50.000,00	1.000,00	1.000,00	1.080,80	53.080,80
Ação:	2.289 - FORTALECER AS AÇÕES DE MONITORAMENTO 537 - 3.3.90.00.00	0,00	50.000,00	1.000,00	1.000,00	1.080,80	53.080,80

**Demonstrativo de Compatibilidade entre PPA e LOA**

PPA 2022 - 2025 - Valores em R\$

	Valor global	2022	2023	2024	2025	Total
1 - 1.501.0000 Recursos ordinários não destinados a contrapartidas	0,00	50.000,00	1.000,00	1.000,00	1.080,80	53.080,80
Unidade orçamentária: 3100 - SECRETARIA MUNICIPAL DE ASSUNTOS JURÍDICOS	0,00	6.900.000,00	7.920.000,00	7.961.000,00	8.604.248,80	31.385.248,80
Função: 4 - Administração	0,00	6.755.000,00	7.835.000,00	7.876.000,00	8.512.380,80	30.978.380,80
Subfunção: 62 - Defesa do Interesse Público no Processo Judiciário	0,00	30.000,00	30.000,00	30.000,00	32.424,00	122.424,00
Programa: 24 - ASSUNTOS LEGISLATIVOS DE INTERESSE PÚBLICO	0,00	10.000,00	10.000,00	10.000,00	10.808,00	40.808,00
Ação: 2.17 - ACOMPANHAR AS PROPOSIÇÕES DOS PODERES LEGISLATIVO, JUDICIÁRIO	0,00	10.000,00	10.000,00	10.000,00	10.808,00	40.808,00
11 - 3.3.90.00.00	0,00	10.000,00	10.000,00	10.000,00	10.808,00	40.808,00
1 - 1.501.0000 Recursos ordinários não destinados a contrapartidas	0,00	10.000,00	10.000,00	10.000,00	10.808,00	40.808,00
Programa: 25 - DEFESA DO MUNICÍPIO E DA GESTÃO NA CONSTRUÇÃO DE UMA NOVA HIST	0,00	20.000,00	20.000,00	20.000,00	21.616,00	81.616,00
Ação: 1.223 - APOIAR, MODERNIZAR E EQUIPAR A CENTRAL DE SINDICÂNCIA E	0,00	10.000,00	10.000,00	10.000,00	10.808,00	40.808,00
10 - 4.4.90.00.00	0,00	10.000,00	10.000,00	10.000,00	10.808,00	40.808,00
1 - 1.501.0000 Recursos ordinários não destinados a contrapartidas	0,00	10.000,00	10.000,00	10.000,00	10.808,00	40.808,00
Ação: 8.22 - APOIAR, MODERNIZAR E MANTER A CENTRAL DE SINDICÂNCIA E	0,00	10.000,00	10.000,00	10.000,00	10.808,00	40.808,00
9 - 3.3.90.00.00	0,00	10.000,00	10.000,00	10.000,00	10.808,00	40.808,00
1 - 1.501.0000 Recursos ordinários não destinados a contrapartidas	0,00	10.000,00	10.000,00	10.000,00	10.808,00	40.808,00
Subfunção: 122 - Administração Geral	0,00	6.165.000,00	7.505.000,00	7.566.000,00	8.177.332,80	29.413.332,80
Programa: 26 - SISTEMA DE MODERNIZAÇÃO DOS PROCESSOS ADMINISTRATIVOS	0,00	40.000,00	20.000,00	20.000,00	21.616,00	101.616,00
Ação: 1.56 - SISTEMA INFORMATIZADO DE ACOMPANHAMENTO E CONTROLE DE	0,00	20.000,00	10.000,00	10.000,00	10.808,00	50.808,00
301 - 4.4.90.00.00	0,00	20.000,00	10.000,00	10.000,00	10.808,00	50.808,00
1 - 1.501.0000 Recursos ordinários não destinados a contrapartidas	0,00	20.000,00	10.000,00	10.000,00	10.808,00	50.808,00
Ação: 2.162 - SISTEMA INFORMATIZADO DE ACOMPANHAMENTO E CONTROLE DE	0,00	20.000,00	10.000,00	10.000,00	10.808,00	50.808,00
300 - 3.3.90.00.00	0,00	20.000,00	10.000,00	10.000,00	10.808,00	50.808,00
1 - 1.501.0000 Recursos ordinários não destinados a contrapartidas	0,00	20.000,00	10.000,00	10.000,00	10.808,00	50.808,00
Programa: 27 - APOIO ADMINISTRATIVO ÀS AÇÕES DA SECRETARIA MUNICIPAL DE ASSUNT	0,00	6.125.000,00	7.485.000,00	7.546.000,00	8.155.716,80	29.311.716,80
Ação: 1.57 - APOIO AS AÇÕES DE INVESTIMENTOS DA SECRETARIA MUNICIPAL DE	0,00	50.000,00	50.000,00	11.000,00	11.888,80	122.888,80
15 - 4.4.90.00.00	0,00	50.000,00	50.000,00	11.000,00	11.888,80	122.888,80
1 - 1.501.0000 Recursos ordinários não destinados a contrapartidas	0,00	50.000,00	50.000,00	11.000,00	11.888,80	122.888,80
Ação: 8.21 - APOIO AS AÇÕES DE MANUTENÇÃO DA SECRETARIA MUNICIPAL DE	0,00	6.075.000,00	7.435.000,00	5.835.000,00	6.306.468,00	25.651.468,00
13 - 3.1.90.00.00	0,00	5.600.000,00	7.000.000,00	5.400.000,00	5.836.320,00	23.836.320,00
1 - 1.501.0000 Recursos ordinários não destinados a contrapartidas	0,00	5.600.000,00	7.000.000,00	5.400.000,00	5.836.320,00	23.836.320,00
12 - 3.1.91.00.00	0,00	350.000,00	310.000,00	310.000,00	335.048,00	1.305.048,00
1 - 1.501.0000 Recursos ordinários não destinados a contrapartidas	0,00	350.000,00	310.000,00	310.000,00	335.048,00	1.305.048,00
14 - 3.3.90.00.00	0,00	125.000,00	125.000,00	125.000,00	135.100,00	510.100,00
1 - 1.501.0000 Recursos ordinários não destinados a contrapartidas	0,00	125.000,00	125.000,00	125.000,00	135.100,00	510.100,00
Ação: 8.253 - APOIO AS AÇÕES PARA O CUSTEIO DAS VERBAS INDENIZATÓRIAS	0,00	0,00	0,00	1.700.000,00	1.837.360,00	3.537.360,00
956 - 3.3.90.00.00	0,00	0,00	0,00	1.700.000,00	1.837.360,00	3.537.360,00

**Demonstrativo de Compatibilidade entre PPA e LOA**

PPA 2022 - 2025 - Valores em R\$

	Valor global	2022	2023	2024	2025	Total
1 - 1.501.0000 Recursos ordinários não destinados a contrapartidas	0,00	0,00	0,00	1.700.000,00	1.837.360,00	3.537.360,00
Subfunção: 124 - Controle Interno	0,00	520.000,00	220.000,00	220.000,00	237.776,00	1.197.776,00
Programa: 28 - GESTÃO TRANSPARENTE - CONSTRUINDO UMA NOVA HISTÓRIA	0,00	520.000,00	220.000,00	220.000,00	237.776,00	1.197.776,00
Ação: 1.58 - MANTER E APOIAR AS AÇÕES DA COMISSÃO PERMANENTE DE LICITAÇÕES	0,00	20.000,00	20.000,00	20.000,00	21.616,00	81.616,00
17 - 4.4.90.00.00	0,00	20.000,00	20.000,00	20.000,00	21.616,00	81.616,00
1 - 1.501.0000 Recursos ordinários não destinados a contrapartidas	0,00	20.000,00	20.000,00	20.000,00	21.616,00	81.616,00
Ação: 2.25 - MANTER E APOIAR AS AÇÕES DA COMISSÃO PERMANENTE DE LICITAÇÕES	0,00	500.000,00	200.000,00	200.000,00	216.160,00	1.116.160,00
16 - 3.3.90.00.00	0,00	500.000,00	200.000,00	200.000,00	216.160,00	1.116.160,00
1 - 1.501.0000 Recursos ordinários não destinados a contrapartidas	0,00	500.000,00	200.000,00	200.000,00	216.160,00	1.116.160,00
Subfunção: 128 - Formação de Recursos Humanos	0,00	40.000,00	80.000,00	60.000,00	64.848,00	244.848,00
Programa: 29 - QUALIFICAÇÃO DOS FUNCIONÁRIOS DA SECRETARIA MUNICIPAL DE ASSUNT	0,00	40.000,00	80.000,00	60.000,00	64.848,00	244.848,00
Ação: 2.16 - QUALIFICAÇÃO, DESENVOLVIMENTO E PROMOÇÃO DE RECURSOS	0,00	40.000,00	80.000,00	60.000,00	64.848,00	244.848,00
18 - 3.3.90.00.00	0,00	40.000,00	80.000,00	60.000,00	64.848,00	244.848,00
1 - 1.501.0000 Recursos ordinários não destinados a contrapartidas	0,00	40.000,00	80.000,00	60.000,00	64.848,00	244.848,00
Função: 14 - Direitos da Cidadania	0,00	145.000,00	85.000,00	85.000,00	91.868,00	406.868,00
Subfunção: 91 - Defesa da Ordem Jurídica	0,00	45.000,00	35.000,00	35.000,00	37.828,00	152.828,00
Programa: 30 - ASSISTÊNCIA JURÍDICA MUNICIPAL	0,00	45.000,00	35.000,00	35.000,00	37.828,00	152.828,00
Ação: 1.60 - MANTER E AMPLIAR OS SERVIÇOS DE ASSISTÊNCIA JURÍDICA A	0,00	30.000,00	20.000,00	20.000,00	21.616,00	91.616,00
20 - 4.4.90.00.00	0,00	30.000,00	20.000,00	20.000,00	21.616,00	91.616,00
1 - 1.501.0000 Recursos ordinários não destinados a contrapartidas	0,00	30.000,00	20.000,00	20.000,00	21.616,00	91.616,00
Ação: 4.20 - MANTER E AMPLIAR OS SERVIÇOS DE ASSISTÊNCIA JURÍDICA A	0,00	15.000,00	15.000,00	15.000,00	16.212,00	61.212,00
19 - 3.3.90.00.00	0,00	15.000,00	15.000,00	15.000,00	16.212,00	61.212,00
1 - 1.501.0000 Recursos ordinários não destinados a contrapartidas	0,00	15.000,00	15.000,00	15.000,00	16.212,00	61.212,00
Subfunção: 125 - Normatização e Fiscalização	0,00	100.000,00	50.000,00	50.000,00	54.040,00	254.040,00
Programa: 31 - PROCON - CONSTRUINDO UMA NOVA HISTÓRIA	0,00	100.000,00	50.000,00	50.000,00	54.040,00	254.040,00
Ação: 1.61 - APOIO AS AÇÕES DE INVESTIMENTO DO PROGRAMA PROCON -	0,00	50.000,00	25.000,00	25.000,00	27.020,00	127.020,00
22 - 4.4.90.00.00	0,00	50.000,00	25.000,00	25.000,00	27.020,00	127.020,00
1 - 1.501.0000 Recursos ordinários não destinados a contrapartidas	0,00	50.000,00	25.000,00	25.000,00	27.020,00	127.020,00
Ação: 4.21 - APOIO AS AÇÕES DE MANUTENÇÃO DO PROGRAMA PROCON -	0,00	50.000,00	25.000,00	25.000,00	27.020,00	127.020,00
21 - 3.3.90.00.00	0,00	50.000,00	25.000,00	25.000,00	27.020,00	127.020,00
1 - 1.501.0000 Recursos ordinários não destinados a contrapartidas	0,00	50.000,00	25.000,00	25.000,00	27.020,00	127.020,00
Unidade orçamentária: 4100 - GABINETE DO SECRETÁRIO MUNICIPAL DE GESTÃO	0,00	970.000,00	1.240.000,00	2.050.070,00	15.643.878,40	19.903.948,40
Função: 4 - Administração	0,00	970.000,00	1.240.000,00	1.240.000,00	1.340.192,00	4.790.192,00
Subfunção: 122 - Administração Geral	0,00	920.000,00	1.230.000,00	1.230.000,00	1.329.384,00	4.709.384,00
Programa: 32 - CONSTRUINDO UMA NOVA HISTÓRIA NA GESTÃO PÚBLICA	0,00	920.000,00	1.230.000,00	1.230.000,00	1.329.384,00	4.709.384,00
Ação: 1.107 - APOIO AS AÇÕES DE INVESTIMENTO DO PROGRAMA CONSTRUINDO UMA	0,00	40.000,00	5.000,00	5.000,00	5.404,00	55.404,00

**Demonstrativo de Compatibilidade entre PPA e LOA**

PPA 2022 - 2025 - Valores em R\$

	Valor global	2022	2023	2024	2025	Total
264 - 4.4.90.00.00	0,00	40.000,00	5.000,00	5.000,00	5.404,00	55.404,00
1 - 1.501.0000 Recursos ordinários não destinados a contrapartidas	0,00	40.000,00	5.000,00	5.000,00	5.404,00	55.404,00
Ação: 2.35 - APOIO AS AÇÕES DE MANUTENÇÃO DA GESTÃO PÚBLICA	0,00	830.000,00	1.215.000,00	465.000,00	502.572,00	3.012.572,00
63 - 3.1.90.00.00	0,00	800.000,00	1.200.000,00	450.000,00	486.360,00	2.936.360,00
1 - 1.501.0000 Recursos ordinários não destinados a contrapartidas	0,00	800.000,00	1.200.000,00	450.000,00	486.360,00	2.936.360,00
62 - 3.1.91.00.00	0,00	20.000,00	10.000,00	10.000,00	10.808,00	50.808,00
1 - 1.501.0000 Recursos ordinários não destinados a contrapartidas	0,00	20.000,00	10.000,00	10.000,00	10.808,00	50.808,00
66 - 3.3.90.00.00	0,00	10.000,00	5.000,00	5.000,00	5.404,00	25.404,00
1 - 1.501.0000 Recursos ordinários não destinados a contrapartidas	0,00	10.000,00	5.000,00	5.000,00	5.404,00	25.404,00
Ação: 2.136 - APOIO AS AÇÕES MANUTENÇÃO DO PROGRAMA CONSTRUINDO UMA	0,00	50.000,00	10.000,00	10.000,00	10.808,00	80.808,00
263 - 3.3.90.00.00	0,00	50.000,00	10.000,00	10.000,00	10.808,00	80.808,00
1 - 1.501.0000 Recursos ordinários não destinados a contrapartidas	0,00	50.000,00	10.000,00	10.000,00	10.808,00	80.808,00
Ação: 8.254 - APOIO AS AÇÕES PARA O CUSTEIO DAS VERBAS INDENIZATÓRIAS	0,00	0,00	0,00	750.000,00	810.600,00	1.560.600,00
957 - 3.3.90.00.00	0,00	0,00	0,00	750.000,00	810.600,00	1.560.600,00
1 - 1.501.0000 Recursos ordinários não destinados a contrapartidas	0,00	0,00	0,00	750.000,00	810.600,00	1.560.600,00
Subfunção: 128 - Formação de Recursos Humanos	0,00	50.000,00	10.000,00	10.000,00	10.808,00	80.808,00
Programa: 32 - CONSTRUINDO UMA NOVA HISTÓRIA NA GESTÃO PÚBLICA	0,00	50.000,00	10.000,00	10.000,00	10.808,00	80.808,00
Ação: 4.25 - FORTALECIMENTO DA GESTÃO PÚBLICA, TREINAMENTO E CAPACITAÇÃO	0,00	50.000,00	10.000,00	10.000,00	10.808,00	80.808,00
75 - 3.3.90.00.00	0,00	50.000,00	10.000,00	10.000,00	10.808,00	80.808,00
1 - 1.501.0000 Recursos ordinários não destinados a contrapartidas	0,00	50.000,00	10.000,00	10.000,00	10.808,00	80.808,00
Função: 99 - Reserva de Contingência	0,00	0,00	0,00	810.070,00	14.303.686,40	15.113.756,40
Subfunção: 999 - Reserva de Contingência	0,00	0,00	0,00	810.070,00	14.303.686,40	15.113.756,40
Programa: 9999 - RESERVA DE CONTINGÊNCIA	0,00	0,00	0,00	810.070,00	14.303.686,40	15.113.756,40
Ação: 0.999 - RESERVA DE CONTINGÊNCIA	0,00	0,00	0,00	0,00	0,00	0,00
888 - 9.9.90.00.00	0,00	0,00	0,00	0,00	0,00	0,00
1 - 1.501.0000 Recursos ordinários não destinados a contrapartidas	0,00	0,00	0,00	0,00	0,00	0,00
Ação: 0.1002 - RESERVA DE CONTINGÊNCIA PARA EMENDAS PARLAMENTARES (inciso)	0,00	0,00	0,00	810.070,00	14.303.686,40	15.113.756,40
928 - 9.9.99.00.00	0,00	0,00	0,00	810.070,00	14.303.686,40	15.113.756,40
1 - 1.501.0000 Recursos ordinários não destinados a contrapartidas	0,00	0,00	0,00	810.070,00	14.303.686,40	15.113.756,40
Unidade orçamentária: 4101 - SECRETARIA EXECUTIVA DE ADMINISTRAÇÃO E REC	0,00	29.365.000,00	33.536.000,00	33.539.000,00	36.248.951,20	132.688.951,20
Função: 4 - Administração	0,00	29.045.000,00	33.186.000,00	33.189.000,00	35.870.671,20	131.290.671,20
Subfunção: 122 - Administração Geral	0,00	27.195.000,00	31.146.000,00	31.149.000,00	33.665.839,20	123.155.839,20
Programa: 33 - CONSTRUINDO UMA NOVA HISTÓRIA NA MODERNIZAÇÃO DA GESTÃO	0,00	230.000,00	75.000,00	75.000,00	81.060,00	461.060,00
Ação: 2.173 - CONSOLIDAÇÃO E MANUTENÇÃO DE SISTEMAS DE PROTOCOLO ÚNICO	0,00	30.000,00	25.000,00	25.000,00	27.020,00	107.020,00
76 - 3.3.90.00.00	0,00	30.000,00	25.000,00	25.000,00	27.020,00	107.020,00
1 - 1.501.0000 Recursos ordinários não destinados a contrapartidas	0,00	30.000,00	25.000,00	25.000,00	27.020,00	107.020,00

**Demonstrativo de Compatibilidade entre PPA e LOA**

PPA 2022 - 2025 - Valores em R\$

		Valor global	2022	2023	2024	2025	Total
Ação:	4.57 - DIGITALIZAÇÃO DE PROCESSOS E DOCUMENTOS NO ÂMBITO DA	0,00	200.000,00	50.000,00	50.000,00	54.040,00	354.040,00
	81 - 3.3.90.00.00	0,00	200.000,00	50.000,00	50.000,00	54.040,00	354.040,00
	1 - 1.501.0000 Recursos ordinários não destinados a contrapartidas	0,00	200.000,00	50.000,00	50.000,00	54.040,00	354.040,00
Programa:	34 - CONTROLE E MANUTENÇÃO DE BENS PATRIMONIAIS	0,00	1.185.000,00	1.120.000,00	1.123.000,00	1.213.738,40	4.641.738,40
Ação:	2.30 - MANUTENÇÃO DO SISTEMA DE SEGURANÇA ELETRÔNICA NAS UNIDADES	0,00	20.000,00	20.000,00	20.000,00	21.616,00	81.616,00
	99 - 3.3.90.00.00	0,00	20.000,00	20.000,00	20.000,00	21.616,00	81.616,00
	1 - 1.501.0000 Recursos ordinários não destinados a contrapartidas	0,00	20.000,00	20.000,00	20.000,00	21.616,00	81.616,00
Ação:	2.174 - GESTÃO PATRIMONIAL DA PREFEITURA	0,00	85.000,00	60.000,00	60.000,00	64.848,00	269.848,00
	93 - 3.3.90.00.00	0,00	85.000,00	60.000,00	60.000,00	64.848,00	269.848,00
	1 - 1.501.0000 Recursos ordinários não destinados a contrapartidas	0,00	85.000,00	60.000,00	60.000,00	64.848,00	269.848,00
Ação:	7.11 - INVESTIMENTOS NA GESTÃO PATRIMONIAL DA PREFEITURA	0,00	1.080.000,00	1.040.000,00	1.043.000,00	1.127.274,40	4.290.274,40
	96 - 4.4.90.00.00	0,00	1.080.000,00	1.040.000,00	1.043.000,00	1.127.274,40	4.290.274,40
	1 - 1.501.0000 Recursos ordinários não destinados a contrapartidas	0,00	80.000,00	40.000,00	40.000,00	43.232,00	203.232,00
	24 - 1.755.0000 Recursos de Alienação de Bens/Ativos - Administração Direta	0,00	1.000.000,00	1.000.000,00	1.003.000,00	1.084.042,40	4.087.042,40
Programa:	35 - TRANSPORTE DE APOIO	0,00	3.010.000,00	4.510.000,00	4.010.000,00	4.334.008,00	15.864.008,00
Ação:	1.79 - GESTÃO DE TRANSPORTES INTERNOS DA PMCSA	0,00	10.000,00	10.000,00	10.000,00	10.808,00	40.808,00
	105 - 4.4.90.00.00	0,00	10.000,00	10.000,00	10.000,00	10.808,00	40.808,00
	1 - 1.501.0000 Recursos ordinários não destinados a contrapartidas	0,00	10.000,00	10.000,00	10.000,00	10.808,00	40.808,00
Ação:	8.31 - GESTÃO DE TRANSPORTES INTERNOS DA PMCSA	0,00	3.000.000,00	4.500.000,00	4.000.000,00	4.323.200,00	15.823.200,00
	104 - 3.3.90.00.00	0,00	3.000.000,00	4.500.000,00	4.000.000,00	4.323.200,00	15.823.200,00
	1 - 1.501.0000 Recursos ordinários não destinados a contrapartidas	0,00	3.000.000,00	4.500.000,00	4.000.000,00	4.323.200,00	15.823.200,00
Programa:	36 - APOIO ADMINISTRATIVO ÀS AÇÕES DA SECRETARIA EXECUTIVA DE ADMINIS	0,00	22.770.000,00	25.441.000,00	25.941.000,00	28.037.032,80	102.189.032,80
Ação:	1.80 - APOIO ADMINISTRATIVO ÀS SECRETARIAS	0,00	50.000,00	30.000,00	30.000,00	32.424,00	142.424,00
	107 - 4.4.90.00.00	0,00	50.000,00	30.000,00	30.000,00	32.424,00	142.424,00
	1 - 1.501.0000 Recursos ordinários não destinados a contrapartidas	0,00	50.000,00	30.000,00	30.000,00	32.424,00	142.424,00
Ação:	8.2 - APOIO ADMINISTRATIVO ÀS SECRETARIAS	0,00	20.000.000,00	22.101.000,00	22.601.000,00	24.427.160,80	89.129.160,80
	827 - 3.3.50.00.00	0,00	0,00	101.000,00	50.000,00	54.040,00	205.040,00
	1 - 1.501.0000 Recursos ordinários não destinados a contrapartidas	0,00	0,00	101.000,00	50.000,00	54.040,00	205.040,00
	106 - 3.3.90.00.00	0,00	20.000.000,00	22.000.000,00	22.551.000,00	24.373.120,80	88.924.120,80
	1 - 1.501.0000 Recursos ordinários não destinados a contrapartidas	0,00	20.000.000,00	22.000.000,00	22.551.000,00	24.373.120,80	88.924.120,80
Ação:	8.33 - GESTÃO ADMINISTRATIVA DA SECRETARIA EXECUTIVA DE	0,00	2.720.000,00	3.310.000,00	1.760.000,00	1.902.208,00	9.692.208,00
	109 - 3.1.90.00.00	0,00	2.500.000,00	3.100.000,00	1.550.000,00	1.675.240,00	8.825.240,00
	1 - 1.501.0000 Recursos ordinários não destinados a contrapartidas	0,00	2.500.000,00	3.100.000,00	1.550.000,00	1.675.240,00	8.825.240,00
	108 - 3.1.91.00.00	0,00	210.000,00	200.000,00	200.000,00	216.160,00	826.160,00
	1 - 1.501.0000 Recursos ordinários não destinados a contrapartidas	0,00	210.000,00	200.000,00	200.000,00	216.160,00	826.160,00
	110 - 3.3.90.00.00	0,00	10.000,00	10.000,00	10.000,00	10.808,00	40.808,00

**Demonstrativo de Compatibilidade entre PPA e LOA**

PPA 2022 - 2025 - Valores em R\$

	Valor global	2022	2023	2024	2025	Total
1 - 1.501.0000 Recursos ordinários não destinados a contrapartidas	0,00	10.000,00	10.000,00	10.000,00	10.808,00	40.808,00
Ação: 8.255 - APOIO AS AÇÕES PARA O CUSTEIO DAS VERBAS INDENIZATÓRIAS	0,00	0,00	0,00	1.550.000,00	1.675.240,00	3.225.240,00
958 - 3.3.90.00.00	0,00	0,00	0,00	1.550.000,00	1.675.240,00	3.225.240,00
1 - 1.501.0000 Recursos ordinários não destinados a contrapartidas	0,00	0,00	0,00	1.550.000,00	1.675.240,00	3.225.240,00
Subfunção: 128 - Formação de Recursos Humanos	0,00	50.000,00	40.000,00	40.000,00	43.232,00	173.232,00
Programa: 33 - CONSTRUINDO UMA NOVA HISTÓRIA NA MODERNIZAÇÃO DA GESTÃO	0,00	50.000,00	40.000,00	40.000,00	43.232,00	173.232,00
Ação: 4.56 - QUALIFICAÇÃO E DESENVOLVIMENTO DE RECURSOS HUMANOS DA SEARH	0,00	50.000,00	40.000,00	40.000,00	43.232,00	173.232,00
112 - 3.3.90.00.00	0,00	50.000,00	40.000,00	40.000,00	43.232,00	173.232,00
1 - 1.501.0000 Recursos ordinários não destinados a contrapartidas	0,00	50.000,00	40.000,00	40.000,00	43.232,00	173.232,00
Subfunção: 331 - Proteção e Benefícios ao Trabalhador	0,00	1.800.000,00	2.000.000,00	2.000.000,00	2.161.600,00	7.961.600,00
Programa: 36 - APOIO ADMINISTRATIVO ÀS AÇÕES DA SECRETARIA EXECUTIVA DE ADMINIS	0,00	1.800.000,00	2.000.000,00	2.000.000,00	2.161.600,00	7.961.600,00
Ação: 2.177 - ENCARGOS COM VALES TRANSPORTES DOS SERVIDORES	0,00	1.800.000,00	2.000.000,00	2.000.000,00	2.161.600,00	7.961.600,00
271 - 3.3.90.00.00	0,00	1.800.000,00	2.000.000,00	2.000.000,00	2.161.600,00	7.961.600,00
1 - 1.501.0000 Recursos ordinários não destinados a contrapartidas	0,00	1.800.000,00	2.000.000,00	2.000.000,00	2.161.600,00	7.961.600,00
Função: 9 - Previdência Social	0,00	320.000,00	350.000,00	350.000,00	378.280,00	1.398.280,00
Subfunção: 274 - Previdência Especial	0,00	320.000,00	350.000,00	350.000,00	378.280,00	1.398.280,00
Programa: 36 - APOIO ADMINISTRATIVO ÀS AÇÕES DA SECRETARIA EXECUTIVA DE ADMINIS	0,00	320.000,00	350.000,00	350.000,00	378.280,00	1.398.280,00
Ação: 2.367 - BENEFÍCIOS PREVIDENCIÁRIOS MANTIDOS PELO TESOURO	0,00	320.000,00	350.000,00	350.000,00	378.280,00	1.398.280,00
113 - 3.1.90.00.00	0,00	320.000,00	350.000,00	350.000,00	378.280,00	1.398.280,00
1 - 1.501.0000 Recursos ordinários não destinados a contrapartidas	0,00	320.000,00	350.000,00	350.000,00	378.280,00	1.398.280,00
Unidade orçamentária: 4102 - SECRETARIA EXECUTIVA DE FINANÇAS E ARRECADADA	0,00	31.214.280,00	34.934.000,00	38.670.000,00	41.362.216,00	146.180.496,00
Função: 4 - Administração	0,00	23.201.000,00	19.942.000,00	21.343.000,00	23.067.514,40	87.553.514,40
Subfunção: 122 - Administração Geral	0,00	12.456.000,00	9.197.000,00	8.497.000,00	9.183.557,60	39.333.557,60
Programa: 37 - APOIO ADMINISTRATIVO ÀS AÇÕES DA SECRETARIA EXECUTIVA DE FINANÇA	0,00	12.456.000,00	9.097.000,00	8.397.000,00	9.075.477,60	39.025.477,60
Ação: 0.137 - AMORTIZAÇÃO DE OPERAÇÃO DE CRÉDITO	0,00	3.826.000,00	17.000,00	17.000,00	18.373,60	3.878.373,60
265 - 3.2.90.00.00	0,00	3.726.000,00	10.000,00	8.000,00	8.646,40	3.752.646,40
1 - 1.501.0000 Recursos ordinários não destinados a contrapartidas	0,00	3.726.000,00	10.000,00	8.000,00	8.646,40	3.752.646,40
266 - 4.6.90.00.00	0,00	100.000,00	7.000,00	9.000,00	9.727,20	125.727,20
1 - 1.501.0000 Recursos ordinários não destinados a contrapartidas	0,00	100.000,00	7.000,00	9.000,00	9.727,20	125.727,20
Ação: 1.109 - GESTÃO ADMINISTRATIVA DA SECRETARIA EXECUTIVA DE FINANÇAS E	0,00	30.000,00	30.000,00	30.000,00	32.424,00	122.424,00
117 - 4.4.90.00.00	0,00	30.000,00	30.000,00	30.000,00	32.424,00	122.424,00
1 - 1.501.0000 Recursos ordinários não destinados a contrapartidas	0,00	30.000,00	30.000,00	30.000,00	32.424,00	122.424,00
Ação: 2.408 - AÇÕES DE INCREMENTO DAS METAS FISCAIS POR ATIVIDADE	0,00	0,00	100.000,00	100.000,00	108.080,00	308.080,00
887 - 3.1.90.00.00	0,00	0,00	100.000,00	100.000,00	108.080,00	308.080,00
1 - 1.501.0000 Recursos ordinários não destinados a contrapartidas	0,00	0,00	100.000,00	100.000,00	108.080,00	308.080,00
Ação: 8.40 - GESTÃO ADMINISTRATIVA DA SECRETARIA EXECUTIVA DE FINANÇAS E	0,00	8.500.000,00	8.950.000,00	7.380.000,00	7.976.304,00	32.806.304,00



Demonstrativo de Compatibilidade entre PPA e LOA

		PPA 2022 - 2025 - Valores em R\$					
		Valor global	2022	2023	2024	2025	Total
	115 - 3.1.90.00.00	0,00	6.500.000,00	7.000.000,00	5.730.000,00	6.192.984,00	25.422.984,00
	1 - 1.501.0000 Recursos ordinários não destinados a contrapartidas	0,00	6.500.000,00	7.000.000,00	5.730.000,00	6.192.984,00	25.422.984,00
	114 - 3.1.91.00.00	0,00	1.500.000,00	1.150.000,00	1.150.000,00	1.242.920,00	5.042.920,00
	1 - 1.501.0000 Recursos ordinários não destinados a contrapartidas	0,00	1.500.000,00	1.150.000,00	1.150.000,00	1.242.920,00	5.042.920,00
	116 - 3.3.90.00.00	0,00	500.000,00	800.000,00	500.000,00	540.400,00	2.340.400,00
	1 - 1.501.0000 Recursos ordinários não destinados a contrapartidas	0,00	500.000,00	800.000,00	500.000,00	540.400,00	2.340.400,00
Ação:	8.240 - CONCESSÃO DE FUNÇÃO GRATIFICADA AOS PROFISSIONAIS QUE	0,00	100.000,00	0,00	0,00	0,00	100.000,00
	654 - 3.1.90.00.00	0,00	100.000,00	0,00	0,00	0,00	100.000,00
	1 - 1.501.0000 Recursos ordinários não destinados a contrapartidas	0,00	100.000,00	0,00	0,00	0,00	100.000,00
Ação:	8.256 - APOIO AS AÇÕES PARA O CUSTEIO DAS VERBAS INDENIZATÓRIAS	0,00	0,00	0,00	870.000,00	940.296,00	1.810.296,00
	960 - 3.3.90.00.00	0,00	0,00	0,00	870.000,00	940.296,00	1.810.296,00
	1 - 1.501.0000 Recursos ordinários não destinados a contrapartidas	0,00	0,00	0,00	870.000,00	940.296,00	1.810.296,00
Programa:	206 - PROGRAMA ENDEREÇO CERTO	0,00	0,00	100.000,00	100.000,00	108.080,00	308.080,00
Ação:	2.407 - AÇÕES DE MANUTENÇÃO DO PROGRAMA ENDEREÇO CERTO	0,00	0,00	100.000,00	100.000,00	108.080,00	308.080,00
	886 - 3.3.90.00.00	0,00	0,00	100.000,00	100.000,00	108.080,00	308.080,00
	1 - 1.501.0000 Recursos ordinários não destinados a contrapartidas	0,00	0,00	100.000,00	100.000,00	108.080,00	308.080,00
Subfunção:	123 - Administração Financeira	0,00	1.110.000,00	1.310.000,00	1.410.000,00	1.523.928,00	5.353.928,00
Programa:	37 - APOIO ADMINISTRATIVO ÀS AÇÕES DA SECRETARIA EXECUTIVA DE FINANÇA	0,00	1.000.000,00	1.200.000,00	1.300.000,00	1.405.040,00	4.905.040,00
Ação:	2.345 - MANTER O CUSTEIO DOS SERVIÇOS BANCÁRIOS, SEGUROS E ENCARGOS	0,00	1.000.000,00	1.200.000,00	1.300.000,00	1.405.040,00	4.905.040,00
	640 - 3.3.90.00.00	0,00	1.000.000,00	1.200.000,00	1.300.000,00	1.405.040,00	4.905.040,00
	1 - 1.501.0000 Recursos ordinários não destinados a contrapartidas	0,00	1.000.000,00	1.200.000,00	1.300.000,00	1.405.040,00	4.905.040,00
Programa:	38 - CERTIFICAÇÃO DE INCENTIVO AO DESENVOLVIMENTO - CID	0,00	10.000,00	10.000,00	10.000,00	10.808,00	40.808,00
Ação:	2.7 - PROMOÇÃO DO PROGRAMA CERTIFICADOS DE INCENTIVO AO	0,00	10.000,00	10.000,00	10.000,00	10.808,00	40.808,00
	118 - 3.3.90.00.00	0,00	10.000,00	10.000,00	10.000,00	10.808,00	40.808,00
	1 - 1.501.0000 Recursos ordinários não destinados a contrapartidas	0,00	10.000,00	10.000,00	10.000,00	10.808,00	40.808,00
Programa:	39 - ESTRUTURAÇÃO E MODERNIZAÇÃO ADMINISTRATIVA E FISCAL DO MUNICÍPI	0,00	100.000,00	100.000,00	100.000,00	108.080,00	408.080,00
Ação:	1.110 - APOIO ÀS AÇÕES DE INVESTIMENTO PARA ESTRUTURAÇÃO E	0,00	50.000,00	50.000,00	50.000,00	54.040,00	204.040,00
	120 - 4.4.90.00.00	0,00	50.000,00	50.000,00	50.000,00	54.040,00	204.040,00
	1 - 1.501.0000 Recursos ordinários não destinados a contrapartidas	0,00	50.000,00	50.000,00	50.000,00	54.040,00	204.040,00
Ação:	2.207 - APOIO ÀS AÇÕES DE ESTRUTURAÇÃO E MODERNIZAÇÃO	0,00	50.000,00	50.000,00	50.000,00	54.040,00	204.040,00
	119 - 3.3.90.00.00	0,00	50.000,00	50.000,00	50.000,00	54.040,00	204.040,00
	1 - 1.501.0000 Recursos ordinários não destinados a contrapartidas	0,00	50.000,00	50.000,00	50.000,00	54.040,00	204.040,00
Subfunção:	129 - Administração de Receitas	0,00	635.000,00	1.435.000,00	1.336.000,00	1.443.948,80	4.849.948,80
Programa:	40 - MODERNIZAÇÃO TRIBUTÁRIA	0,00	635.000,00	1.435.000,00	1.336.000,00	1.443.948,80	4.849.948,80
Ação:	1.108 - FORTALECIMENTO DA EDUCAÇÃO FISCAL	0,00	10.000,00	10.000,00	10.000,00	10.808,00	40.808,00
	71 - 4.4.90.00.00	0,00	10.000,00	10.000,00	10.000,00	10.808,00	40.808,00

**Demonstrativo de Compatibilidade entre PPA e LOA**

PPA 2022 - 2025 - Valores em R\$

	Valor global	2022	2023	2024	2025	Total
1 - 1.501.0000 Recursos ordinários não destinados a contrapartidas	0,00	10.000,00	10.000,00	10.000,00	10.808,00	40.808,00
Ação: 1.112 - OPERACIONALIZAÇÃO DO SISTEMA DE ARRECADAÇÃO TRIBUTÁRIA	0,00	15.000,00	15.000,00	16.000,00	17.292,80	63.292,80
122 - 4.4.90.00.00	0,00	15.000,00	15.000,00	16.000,00	17.292,80	63.292,80
1 - 1.501.0000 Recursos ordinários não destinados a contrapartidas	0,00	15.000,00	15.000,00	16.000,00	17.292,80	63.292,80
Ação: 2.9 - FORTALECIMENTO DA EDUCAÇÃO FISCAL	0,00	10.000,00	10.000,00	10.000,00	10.808,00	40.808,00
69 - 3.3.90.00.00	0,00	10.000,00	10.000,00	10.000,00	10.808,00	40.808,00
1 - 1.501.0000 Recursos ordinários não destinados a contrapartidas	0,00	10.000,00	10.000,00	10.000,00	10.808,00	40.808,00
Ação: 2.37 - OPERACIONALIZAÇÃO DO SISTEMA DE ARRECADAÇÃO TRIBUTÁRIA	0,00	600.000,00	1.400.000,00	1.300.000,00	1.405.040,00	4.705.040,00
121 - 3.3.90.00.00	0,00	600.000,00	1.400.000,00	1.300.000,00	1.405.040,00	4.705.040,00
1 - 1.501.0000 Recursos ordinários não destinados a contrapartidas	0,00	600.000,00	1.400.000,00	1.300.000,00	1.405.040,00	4.705.040,00
Subfunção: 331 - Proteção e Benefícios ao Trabalhador	0,00	9.000.000,00	8.000.000,00	10.100.000,00	10.916.080,00	38.016.080,00
Programa: 37 - APOIO ADMINISTRATIVO ÀS AÇÕES DA SECRETARIA EXECUTIVA DE FINANÇA	0,00	9.000.000,00	8.000.000,00	10.100.000,00	10.916.080,00	38.016.080,00
Ação: 0.13 - ENCARGOS PARA FORMAÇÃO DO PASEP	0,00	9.000.000,00	8.000.000,00	10.100.000,00	10.916.080,00	38.016.080,00
272 - 3.3.90.00.00	0,00	9.000.000,00	8.000.000,00	10.100.000,00	10.916.080,00	38.016.080,00
1 - 1.501.0000 Recursos ordinários não destinados a contrapartidas	0,00	9.000.000,00	8.000.000,00	10.100.000,00	10.916.080,00	38.016.080,00
Função: 28 - Encargos Especiais	0,00	3.191.000,00	4.030.000,00	4.700.000,00	5.079.760,00	17.000.760,00
Subfunção: 846 - Outros Encargos Especiais	0,00	3.191.000,00	4.030.000,00	4.700.000,00	5.079.760,00	17.000.760,00
Programa: 37 - APOIO ADMINISTRATIVO ÀS AÇÕES DA SECRETARIA EXECUTIVA DE FINANÇA	0,00	3.191.000,00	4.030.000,00	4.700.000,00	5.079.760,00	17.000.760,00
Ação: 0.18 - PARCELAMENTO DE ENCARGOS SOCIAIS	0,00	3.171.000,00	4.000.000,00	4.500.000,00	4.863.600,00	16.534.600,00
124 - 4.6.90.00.00	0,00	3.171.000,00	4.000.000,00	4.500.000,00	4.863.600,00	16.534.600,00
1 - 1.501.0000 Recursos ordinários não destinados a contrapartidas	0,00	3.171.000,00	4.000.000,00	4.500.000,00	4.863.600,00	16.534.600,00
Ação: 0.1000 - ENCARGOS ESPECIAIS	0,00	20.000,00	30.000,00	200.000,00	216.160,00	466.160,00
123 - 3.2.90.00.00	0,00	20.000,00	30.000,00	200.000,00	216.160,00	466.160,00
1 - 1.501.0000 Recursos ordinários não destinados a contrapartidas	0,00	20.000,00	30.000,00	200.000,00	216.160,00	466.160,00
Função: 99 - Reserva de Contingência	0,00	4.822.280,00	10.962.000,00	12.627.000,00	13.214.941,60	41.626.221,60
Subfunção: 999 - Reserva de Contingência	0,00	4.822.280,00	10.962.000,00	12.627.000,00	13.214.941,60	41.626.221,60
Programa: 9999 - RESERVA DE CONTINGÊNCIA	0,00	4.822.280,00	10.962.000,00	12.627.000,00	13.214.941,60	41.626.221,60
Ação: 0.999 - RESERVA DE CONTINGÊNCIA	0,00	4.822.280,00	10.962.000,00	12.627.000,00	13.214.941,60	41.626.221,60
125 - 9.9.90.00.00	0,00	4.822.280,00	10.962.000,00	12.627.000,00	13.214.941,60	41.626.221,60
1 - 1.501.0000 Recursos ordinários não destinados a contrapartidas	0,00	4.822.280,00	10.962.000,00	12.627.000,00	13.214.941,60	41.626.221,60
Unidade orçamentária: 4103 - SECRETARIA EXECUTIVA DE LOGÍSTICA	0,00	6.000.000,00	6.000.000,00	5.564.000,00	6.013.571,20	23.577.571,20
Função: 4 - Administração	0,00	6.000.000,00	6.000.000,00	5.564.000,00	6.013.571,20	23.577.571,20
Subfunção: 122 - Administração Geral	0,00	6.000.000,00	6.000.000,00	5.564.000,00	6.013.571,20	23.577.571,20
Programa: 41 - EXECUÇÃO DAS AÇÕES DE LOGÍSTICA	0,00	6.000.000,00	6.000.000,00	5.564.000,00	6.013.571,20	23.577.571,20
Ação: 1.75 - GESTÃO ADMINISTRATIVA DA SELOG	0,00	22.000,00	22.000,00	22.000,00	23.777,60	89.777,60
262 - 4.4.90.00.00	0,00	22.000,00	22.000,00	22.000,00	23.777,60	89.777,60

**Demonstrativo de Compatibilidade entre PPA e LOA**

PPA 2022 - 2025 - Valores em R\$

	Valor global	2022	2023	2024	2025	Total
1 - 1.501.0000 Recursos ordinários não destinados a contrapartidas	0,00	22.000,00	22.000,00	22.000,00	23.777,60	89.777,60
Ação: 1.76 - LOGÍSTICA PROATIVA	0,00	500.000,00	300.000,00	100.000,00	108.080,00	1.008.080,00
129 - 4.4.90.00.00	0,00	500.000,00	300.000,00	100.000,00	108.080,00	1.008.080,00
1 - 1.501.0000 Recursos ordinários não destinados a contrapartidas	0,00	500.000,00	300.000,00	100.000,00	108.080,00	1.008.080,00
Ação: 8.45 - GESTÃO ADMINISTRATIVA DA SELOG	0,00	878.000,00	918.000,00	445.000,00	480.956,00	2.721.956,00
127 - 3.1.90.00.00	0,00	840.000,00	900.000,00	376.500,00	406.921,20	2.523.421,20
1 - 1.501.0000 Recursos ordinários não destinados a contrapartidas	0,00	840.000,00	900.000,00	376.500,00	406.921,20	2.523.421,20
126 - 3.1.91.00.00	0,00	13.000,00	3.000,00	3.000,00	3.242,40	22.242,40
1 - 1.501.0000 Recursos ordinários não destinados a contrapartidas	0,00	13.000,00	3.000,00	3.000,00	3.242,40	22.242,40
128 - 3.3.90.00.00	0,00	25.000,00	15.000,00	65.500,00	70.792,40	176.292,40
1 - 1.501.0000 Recursos ordinários não destinados a contrapartidas	0,00	25.000,00	15.000,00	65.500,00	70.792,40	176.292,40
Ação: 8.46 - LOGÍSTICA PROATIVA	0,00	4.600.000,00	4.760.000,00	4.500.000,00	4.863.600,00	18.723.600,00
130 - 3.3.90.00.00	0,00	4.600.000,00	4.760.000,00	4.500.000,00	4.863.600,00	18.723.600,00
1 - 1.501.0000 Recursos ordinários não destinados a contrapartidas	0,00	4.600.000,00	4.760.000,00	4.500.000,00	4.863.600,00	18.723.600,00
Ação: 8.257 - APOIO AS AÇÕES PARA O CUSTEIO DAS VERBAS INDENIZATÓRIAS	0,00	0,00	0,00	497.000,00	537.157,60	1.034.157,60
959 - 3.3.90.00.00	0,00	0,00	0,00	497.000,00	537.157,60	1.034.157,60
1 - 1.501.0000 Recursos ordinários não destinados a contrapartidas	0,00	0,00	0,00	497.000,00	537.157,60	1.034.157,60
Unidade orçamentária: 4104 - SUPERINTENDÊNCIA DE ORÇAMENTO PÚBLICO	0,00	400.000,00	321.000,00	316.000,00	341.532,80	1.378.532,80
Função: 4 - Administração	0,00	400.000,00	321.000,00	316.000,00	341.532,80	1.378.532,80
Subfunção: 121 - Planejamento e Orçamento	0,00	400.000,00	321.000,00	316.000,00	341.532,80	1.378.532,80
Programa: 127 - CONSTRUINDO UM ORÇAMENTO PÚBLICO EFICAZ	0,00	400.000,00	321.000,00	316.000,00	341.532,80	1.378.532,80
Ação: 1.358 - APOIO AS AÇÕES DE INVESTIMENTO DA SUPERINTENDÊNCIA DE	0,00	15.000,00	10.000,00	10.000,00	10.808,00	45.808,00
711 - 4.4.90.00.00	0,00	15.000,00	10.000,00	10.000,00	10.808,00	45.808,00
1 - 1.501.0000 Recursos ordinários não destinados a contrapartidas	0,00	15.000,00	10.000,00	10.000,00	10.808,00	45.808,00
Ação: 2.365 - ELABORAÇÃO, EXECUÇÃO E CONTROLE DO ORÇAMENTO GERAL DO	0,00	163.000,00	180.000,00	180.000,00	194.544,00	717.544,00
712 - 3.3.90.00.00	0,00	163.000,00	180.000,00	180.000,00	194.544,00	717.544,00
1 - 1.501.0000 Recursos ordinários não destinados a contrapartidas	0,00	163.000,00	180.000,00	180.000,00	194.544,00	717.544,00
Ação: 2.366 - APOIO AS AÇÕES DE MANUTENÇÃO DA SUPERINTENDÊNCIA DE	0,00	222.000,00	131.000,00	66.000,00	71.332,80	490.332,80
713 - 3.1.90.00.00	0,00	220.000,00	130.000,00	60.000,00	64.848,00	474.848,00
1 - 1.501.0000 Recursos ordinários não destinados a contrapartidas	0,00	220.000,00	130.000,00	60.000,00	64.848,00	474.848,00
714 - 3.1.91.00.00	0,00	2.000,00	1.000,00	1.000,00	1.080,80	5.080,80
1 - 1.501.0000 Recursos ordinários não destinados a contrapartidas	0,00	2.000,00	1.000,00	1.000,00	1.080,80	5.080,80
927 - 3.3.90.00.00	0,00	0,00	0,00	5.000,00	5.404,00	10.404,00
1 - 1.501.0000 Recursos ordinários não destinados a contrapartidas	0,00	0,00	0,00	5.000,00	5.404,00	10.404,00
Ação: 8.263 - APOIO AS AÇÕES PARA O CUSTEIO DAS VERBAS INDENIZATÓRIAS	0,00	0,00	0,00	60.000,00	64.848,00	124.848,00
961 - 3.3.90.00.00	0,00	0,00	0,00	60.000,00	64.848,00	124.848,00



Demonstrativo de Compatibilidade entre PPA e LOA

PPA 2022 - 2025 - Valores em R\$

	Valor global	2022	2023	2024	2025	Total
1 - 1.501.0000 Recursos ordinários não destinados a contrapartidas	0,00	0,00	0,00	60.000,00	64.848,00	124.848,00
Unidade orçamentária: 5100 - GABINETE DO SECRETÁRIO MUNICIPAL DE PLANEJA	0,00	1.450.000,00	1.690.000,00	1.690.000,00	1.826.552,00	6.656.552,00
Função: 4 - Administração	0,00	1.450.000,00	1.690.000,00	1.690.000,00	1.826.552,00	6.656.552,00
Subfunção: 122 - Administração Geral	0,00	1.450.000,00	1.690.000,00	1.690.000,00	1.826.552,00	6.656.552,00
Programa: 42 - MODERNIZAÇÃO DA GESTÃO DA SMPMA	0,00	300.000,00	30.000,00	15.000,00	16.212,00	361.212,00
Ação: 1.142 - APOIO ÀS AÇÕES DE INVESTIMENTO DA MODERNIZAÇÃO DA GESTÃO DA	0,00	200.000,00	20.000,00	10.000,00	10.808,00	240.808,00
553 - 4.4.90.00.00	0,00	200.000,00	20.000,00	10.000,00	10.808,00	240.808,00
1 - 1.501.0000 Recursos ordinários não destinados a contrapartidas	0,00	200.000,00	20.000,00	10.000,00	10.808,00	240.808,00
Ação: 2.246 - APOIO ÀS AÇÕES DE MANUTENÇÃO DA MODERNIZAÇÃO DA GESTÃO DA	0,00	100.000,00	10.000,00	5.000,00	5.404,00	120.404,00
428 - 3.3.90.00.00	0,00	100.000,00	10.000,00	5.000,00	5.404,00	120.404,00
1 - 1.501.0000 Recursos ordinários não destinados a contrapartidas	0,00	100.000,00	10.000,00	5.000,00	5.404,00	120.404,00
Programa: 44 - APOIO ADMINISTRATIVO ÀS AÇÕES DO GABINETE DO SECRETÁRIO MUNICIP	0,00	1.150.000,00	1.660.000,00	1.675.000,00	1.810.340,00	6.295.340,00
Ação: 1.145 - APOIO ÀS AÇÕES DE INVESTIMENTO DA GESTÃO ADMINISTRATIVA DO	0,00	10.000,00	10.000,00	10.000,00	10.808,00	40.808,00
436 - 4.4.90.00.00	0,00	10.000,00	10.000,00	10.000,00	10.808,00	40.808,00
1 - 1.501.0000 Recursos ordinários não destinados a contrapartidas	0,00	10.000,00	10.000,00	10.000,00	10.808,00	40.808,00
Ação: 2.249 - APOIO ÀS AÇÕES DE MANUTENÇÃO DA GESTÃO ADMINISTRATIVA DO	0,00	1.140.000,00	1.650.000,00	1.315.000,00	1.421.252,00	5.526.252,00
550 - 3.1.90.00.00	0,00	980.000,00	1.500.000,00	1.170.000,00	1.264.536,00	4.914.536,00
1 - 1.501.0000 Recursos ordinários não destinados a contrapartidas	0,00	980.000,00	1.500.000,00	1.170.000,00	1.264.536,00	4.914.536,00
551 - 3.1.91.00.00	0,00	110.000,00	100.000,00	95.000,00	102.676,00	407.676,00
1 - 1.501.0000 Recursos ordinários não destinados a contrapartidas	0,00	110.000,00	100.000,00	95.000,00	102.676,00	407.676,00
552 - 3.3.90.00.00	0,00	50.000,00	50.000,00	50.000,00	54.040,00	204.040,00
1 - 1.501.0000 Recursos ordinários não destinados a contrapartidas	0,00	50.000,00	50.000,00	50.000,00	54.040,00	204.040,00
Ação: 8.259 - APOIO AS AÇÕES PARA O CUSTEIO DAS VERBAS INDENIZATÓRIAS	0,00	0,00	0,00	350.000,00	378.280,00	728.280,00
962 - 3.3.90.00.00	0,00	0,00	0,00	350.000,00	378.280,00	728.280,00
1 - 1.501.0000 Recursos ordinários não destinados a contrapartidas	0,00	0,00	0,00	350.000,00	378.280,00	728.280,00
Unidade orçamentária: 5101 - SECRETARIA EXECUTIVA DE MEIO AMBIENTE	0,00	3.625.000,00	2.974.000,00	2.965.000,00	3.204.572,00	12.768.572,00
Função: 18 - Gestão Ambiental	0,00	3.625.000,00	2.974.000,00	2.965.000,00	3.204.572,00	12.768.572,00
Subfunção: 122 - Administração Geral	0,00	2.155.000,00	2.910.000,00	2.715.000,00	2.934.372,00	10.714.372,00
Programa: 52 - APOIO ADMINISTRATIVO ÀS AÇÕES DA SECRETARIA EXECUTIVA DE MEIO AM	0,00	2.155.000,00	2.910.000,00	2.715.000,00	2.934.372,00	10.714.372,00
Ação: 1.167 - APOIO AS AÇÕES DE INVESTIMENTO DA GESTÃO ADMINISTRATIVA DA	0,00	110.000,00	10.000,00	5.000,00	5.404,00	130.404,00
449 - 4.4.90.00.00	0,00	110.000,00	10.000,00	5.000,00	5.404,00	130.404,00
1 - 1.501.0000 Recursos ordinários não destinados a contrapartidas	0,00	110.000,00	10.000,00	5.000,00	5.404,00	130.404,00
Ação: 8.60 - APOIO AS AÇÕES DE MANUTENÇÃO DA GESTÃO ADMINISTRATIVA DA	0,00	2.045.000,00	2.900.000,00	2.440.000,00	2.637.152,00	10.022.152,00
60 - 3.1.90.00.00	0,00	1.780.000,00	2.500.000,00	2.230.000,00	2.410.184,00	8.920.184,00
1 - 1.501.0000 Recursos ordinários não destinados a contrapartidas	0,00	1.780.000,00	2.500.000,00	2.230.000,00	2.410.184,00	8.920.184,00
59 - 3.1.91.00.00	0,00	180.000,00	190.000,00	200.000,00	216.160,00	786.160,00

**Demonstrativo de Compatibilidade entre PPA e LOA**

PPA 2022 - 2025 - Valores em R\$

	Valor global	2022	2023	2024	2025	Total
1 - 1.501.0000 Recursos ordinários não destinados a contrapartidas	0,00	180.000,00	190.000,00	200.000,00	216.160,00	786.160,00
825 - 3.3.50.00.00	0,00	80.000,00	205.000,00	5.000,00	5.404,00	295.404,00
1 - 1.501.0000 Recursos ordinários não destinados a contrapartidas	0,00	80.000,00	205.000,00	5.000,00	5.404,00	295.404,00
61 - 3.3.90.00.00	0,00	5.000,00	5.000,00	5.000,00	5.404,00	20.404,00
1 - 1.501.0000 Recursos ordinários não destinados a contrapartidas	0,00	5.000,00	5.000,00	5.000,00	5.404,00	20.404,00
Ação: 8.258 - APOIO AS AÇÕES PARA O CUSTEIO DAS VERBAS INDENIZATÓRIAS	0,00	0,00	0,00	270.000,00	291.816,00	561.816,00
964 - 3.3.90.00.00	0,00	0,00	0,00	270.000,00	291.816,00	561.816,00
1 - 1.501.0000 Recursos ordinários não destinados a contrapartidas	0,00	0,00	0,00	270.000,00	291.816,00	561.816,00
Subfunção: 542 - Controle Ambiental	0,00	1.470.000,00	64.000,00	250.000,00	270.200,00	2.054.200,00
Programa: 46 - IMPLEMENTAÇÃO DA POLÍTICA MUNICIPAL DE MEIO AMBIENTE	0,00	1.400.000,00	20.000,00	180.000,00	194.544,00	1.794.544,00
Ação: 1.165 - APOIO ÀS AÇÕES DE INVESTIMENTO DE IMPLEMENTAÇÃO DA POLÍTICA	0,00	50.000,00	5.000,00	5.000,00	5.404,00	65.404,00
455 - 4.4.90.00.00	0,00	50.000,00	5.000,00	5.000,00	5.404,00	65.404,00
1 - 1.501.0000 Recursos ordinários não destinados a contrapartidas	0,00	50.000,00	5.000,00	5.000,00	5.404,00	65.404,00
Ação: 1.222 - APOIO ÀS AÇÕES DE IMPLEMENTAÇÃO DAS POLÍTICAS DE RESÍDUOS	0,00	1.000.000,00	5.000,00	100.000,00	108.080,00	1.213.080,00
642 - 4.4.90.00.00	0,00	1.000.000,00	5.000,00	100.000,00	108.080,00	1.213.080,00
1 - 1.501.0000 Recursos ordinários não destinados a contrapartidas	0,00	500.000,00	5.000,00	100.000,00	108.080,00	713.080,00
2 - 1.700.0000 Recursos de Convênios do Governo Federal	0,00	500.000,00	0,00	0,00	0,00	500.000,00
Ação: 2.260 - APOIO ÀS AÇÕES DE IMPLEMENTAÇÃO DA POLÍTICA MUNICIPAL DE MEIO	0,00	300.000,00	5.000,00	50.000,00	54.040,00	409.040,00
454 - 3.3.90.00.00	0,00	300.000,00	5.000,00	50.000,00	54.040,00	409.040,00
1 - 1.501.0000 Recursos ordinários não destinados a contrapartidas	0,00	300.000,00	5.000,00	50.000,00	54.040,00	409.040,00
Ação: 2.348 - APOIO ÀS AÇÕES DAS POLÍTICAS DE RESÍDUOS SÓLIDOS	0,00	50.000,00	5.000,00	25.000,00	27.020,00	107.020,00
643 - 3.3.90.00.00	0,00	50.000,00	5.000,00	25.000,00	27.020,00	107.020,00
1 - 1.501.0000 Recursos ordinários não destinados a contrapartidas	0,00	50.000,00	5.000,00	25.000,00	27.020,00	107.020,00
Programa: 47 - EDUCAÇÃO AMBIENTAL	0,00	40.000,00	34.000,00	35.000,00	37.828,00	146.828,00
Ação: 1.162 - APOIO ÀS AÇÕES DE INVESTIMENTO DO PROGRAMA EDUCAÇÃO	0,00	10.000,00	5.000,00	5.000,00	5.404,00	25.404,00
450 - 4.4.90.00.00	0,00	10.000,00	5.000,00	5.000,00	5.404,00	25.404,00
1 - 1.501.0000 Recursos ordinários não destinados a contrapartidas	0,00	10.000,00	5.000,00	5.000,00	5.404,00	25.404,00
Ação: 2.258 - APOIO ÀS AÇÕES DE MANUTENÇÃO DO PROGRAMA EDUCAÇÃO	0,00	30.000,00	29.000,00	30.000,00	32.424,00	121.424,00
451 - 3.3.90.00.00	0,00	30.000,00	29.000,00	30.000,00	32.424,00	121.424,00
1 - 1.501.0000 Recursos ordinários não destinados a contrapartidas	0,00	30.000,00	29.000,00	30.000,00	32.424,00	121.424,00
Programa: 48 - CONTROLE AMBIENTAL	0,00	30.000,00	10.000,00	35.000,00	37.828,00	112.828,00
Ação: 1.166 - APOIO ÀS AÇÕES DE INVESTIMENTO DE CONTROLE AMBIENTAL - SEMA	0,00	15.000,00	5.000,00	20.000,00	21.616,00	61.616,00
456 - 4.4.90.00.00	0,00	15.000,00	5.000,00	20.000,00	21.616,00	61.616,00
1 - 1.501.0000 Recursos ordinários não destinados a contrapartidas	0,00	15.000,00	5.000,00	20.000,00	21.616,00	61.616,00
Ação: 2.261 - APOIO ÀS AÇÕES DE MANUTENÇÃO DO CONTROLE AMBIENTAL - SEMA	0,00	15.000,00	5.000,00	15.000,00	16.212,00	51.212,00
457 - 3.3.90.00.00	0,00	15.000,00	5.000,00	15.000,00	16.212,00	51.212,00



Demonstrativo de Compatibilidade entre PPA e LOA

PPA 2022 - 2025 - Valores em R\$

	Valor global	2022	2023	2024	2025	Total
1 - 1.501.0000 Recursos ordinários não destinados a contrapartidas	0,00	15.000,00	5.000,00	15.000,00	16.212,00	51.212,00
Unidade orçamentária: 5102 - SUPERINTENDÊNCIA DE CONTROLE URBANO	0,00	2.640.000,00	3.435.000,00	3.848.000,00	4.158.918,40	14.081.918,40
Função: 4 - Administração	0,00	2.640.000,00	3.435.000,00	3.848.000,00	4.158.918,40	14.081.918,40
Subfunção: 122 - Administração Geral	0,00	2.640.000,00	3.435.000,00	3.848.000,00	4.158.918,40	14.081.918,40
Programa: 49 - FORTALECIMENTO DO CONTROLE URBANO	0,00	270.000,00	140.000,00	35.000,00	37.828,00	482.828,00
Ação: 1.169 - APOIO ÀS AÇÕES DE INVESTIMENTO DO PROGRAMA FORTALECIMENTO	0,00	50.000,00	30.000,00	10.000,00	10.808,00	100.808,00
460 - 4.4.90.00.00	0,00	50.000,00	30.000,00	10.000,00	10.808,00	100.808,00
1 - 1.501.0000 Recursos ordinários não destinados a contrapartidas	0,00	50.000,00	30.000,00	10.000,00	10.808,00	100.808,00
Ação: 1.379 - ESTRUTURAÇÃO DAS AÇÕES DE EDUCAÇÃO URBANÍSTICA	0,00	20.000,00	20.000,00	10.000,00	10.808,00	60.808,00
819 - 4.4.90.00.00	0,00	20.000,00	20.000,00	10.000,00	10.808,00	60.808,00
1 - 1.501.0000 Recursos ordinários não destinados a contrapartidas	0,00	20.000,00	20.000,00	10.000,00	10.808,00	60.808,00
Ação: 2.263 - APOIO ÀS AÇÕES DO PROGRAMA FORTALECIMENTO DO CONTROLE	0,00	120.000,00	50.000,00	10.000,00	10.808,00	190.808,00
458 - 3.3.90.00.00	0,00	120.000,00	50.000,00	10.000,00	10.808,00	190.808,00
1 - 1.501.0000 Recursos ordinários não destinados a contrapartidas	0,00	120.000,00	50.000,00	10.000,00	10.808,00	190.808,00
Ação: 2.400 - APOIO AS AÇÕES DE EDUCAÇÃO URBANÍSTICA	0,00	80.000,00	40.000,00	5.000,00	5.404,00	130.404,00
818 - 3.3.90.00.00	0,00	80.000,00	40.000,00	5.000,00	5.404,00	130.404,00
1 - 1.501.0000 Recursos ordinários não destinados a contrapartidas	0,00	80.000,00	40.000,00	5.000,00	5.404,00	130.404,00
Programa: 50 - APOIO ADMINISTRATIVO ÀS AÇÕES DA SUPERINTENDÊNCIA DE CONTROLE U	0,00	2.370.000,00	3.295.000,00	3.813.000,00	4.121.090,40	13.599.090,40
Ação: 8.61 - GESTÃO ADMINISTRATIVA DA SUPERINTENDÊNCIA DE CONTROLE URBANO	0,00	2.370.000,00	3.295.000,00	3.687.000,00	3.984.909,60	13.336.909,60
65 - 3.1.90.00.00	0,00	2.100.000,00	3.000.000,00	3.307.000,00	3.574.205,60	11.981.205,60
1 - 1.501.0000 Recursos ordinários não destinados a contrapartidas	0,00	2.100.000,00	3.000.000,00	3.307.000,00	3.574.205,60	11.981.205,60
64 - 3.1.91.00.00	0,00	220.000,00	235.000,00	290.000,00	313.432,00	1.058.432,00
1 - 1.501.0000 Recursos ordinários não destinados a contrapartidas	0,00	220.000,00	235.000,00	290.000,00	313.432,00	1.058.432,00
67 - 3.3.90.00.00	0,00	50.000,00	60.000,00	90.000,00	97.272,00	297.272,00
1 - 1.501.0000 Recursos ordinários não destinados a contrapartidas	0,00	50.000,00	60.000,00	90.000,00	97.272,00	297.272,00
Ação: 8.252 - APOIO AS AÇÕES PARA O CUSTEIO DAS VERBAS INDENIZATÓRIAS	0,00	0,00	0,00	126.000,00	136.180,80	262.180,80
967 - 3.3.90.00.00	0,00	0,00	0,00	126.000,00	136.180,80	262.180,80
1 - 1.501.0000 Recursos ordinários não destinados a contrapartidas	0,00	0,00	0,00	126.000,00	136.180,80	262.180,80
Unidade orçamentária: 5103 - SUPERINTENDÊNCIA DE PLANEJAMENTO E PROJETO	0,00	1.795.000,00	840.000,00	840.000,00	918.680,00	4.393.680,00
Função: 4 - Administração	0,00	735.000,00	645.000,00	670.000,00	734.944,00	2.784.944,00
Subfunção: 122 - Administração Geral	0,00	735.000,00	645.000,00	670.000,00	734.944,00	2.784.944,00
Programa: 51 - APOIO ADMINISTRATIVO ÀS AÇÕES DA SUPERINTENDÊNCIA DE PLANEJAMEN	0,00	735.000,00	645.000,00	670.000,00	734.944,00	2.784.944,00
Ação: 1.208 - APOIO ÀS AÇÕES DE INVESTIMENTO DA SUPERINTENDÊNCIA DE	0,00	60.000,00	15.000,00	70.000,00	75.656,00	220.656,00
560 - 4.4.90.00.00	0,00	60.000,00	15.000,00	70.000,00	75.656,00	220.656,00
1 - 1.501.0000 Recursos ordinários não destinados a contrapartidas	0,00	60.000,00	15.000,00	70.000,00	75.656,00	220.656,00
Ação: 8.62 - APOIO AS AÇÕES DE MANUTENÇÃO DA GESTÃO ADMINISTRATIVA DA	0,00	675.000,00	630.000,00	590.000,00	648.480,00	2.543.480,00

**Demonstrativo de Compatibilidade entre PPA e LOA**

		PPA 2022 - 2025 - Valores em R\$					
		Valor global	2022	2023	2024	2025	Total
	604 - 3.1.90.00.00	0,00	600.000,00	550.000,00	510.000,00	562.016,00	2.222.016,00
	1 - 1.501.0000 Recursos ordinários não destinados a contrapartidas	0,00	600.000,00	550.000,00	510.000,00	562.016,00	2.222.016,00
	605 - 3.1.91.00.00	0,00	35.000,00	50.000,00	50.000,00	54.040,00	189.040,00
	1 - 1.501.0000 Recursos ordinários não destinados a contrapartidas	0,00	35.000,00	50.000,00	50.000,00	54.040,00	189.040,00
	73 - 3.3.90.00.00	0,00	40.000,00	30.000,00	30.000,00	32.424,00	132.424,00
	1 - 1.501.0000 Recursos ordinários não destinados a contrapartidas	0,00	40.000,00	30.000,00	30.000,00	32.424,00	132.424,00
Ação:	8.282 - APOIO ÀS AÇÕES DE CUSTEIO DAS VERBAS INDENIZATÓRIAS	0,00	0,00	0,00	10.000,00	10.808,00	20.808,00
	998 - 3.3.90.00.00	0,00	0,00	0,00	10.000,00	10.808,00	20.808,00
	1 - 1.501.0000 Recursos ordinários não destinados a contrapartidas	0,00	0,00	0,00	10.000,00	10.808,00	20.808,00
Função:	15 - Urbanismo	0,00	960.000,00	155.000,00	130.000,00	140.504,00	1.385.504,00
Subfunção:	121 - Planejamento e Orçamento	0,00	550.000,00	115.000,00	90.000,00	97.272,00	852.272,00
Programa:	53 - MELHORIA DA HABITABILIDADE	0,00	250.000,00	30.000,00	30.000,00	32.424,00	342.424,00
Ação:	2.166 - ELABORAÇÃO DE PLANOS DE URBANIZAÇÃO INTEGRADOS	0,00	250.000,00	30.000,00	30.000,00	32.424,00	342.424,00
	305 - 3.3.90.00.00	0,00	250.000,00	30.000,00	30.000,00	32.424,00	342.424,00
	1 - 1.501.0000 Recursos ordinários não destinados a contrapartidas	0,00	250.000,00	30.000,00	30.000,00	32.424,00	342.424,00
Programa:	122 - HABITA CABO - CONSTRUINDO UM NOVO LAR	0,00	300.000,00	85.000,00	60.000,00	64.848,00	509.848,00
Ação:	2.372 - ASSISTÊNCIA TÉCNICA PARA HABITAÇÃO DE INTERESSE SOCIAL	0,00	300.000,00	85.000,00	60.000,00	64.848,00	509.848,00
	723 - 3.3.50.00.00	0,00	100.000,00	30.000,00	20.000,00	21.616,00	171.616,00
	1 - 1.501.0000 Recursos ordinários não destinados a contrapartidas	0,00	100.000,00	30.000,00	20.000,00	21.616,00	171.616,00
	725 - 3.3.60.00.00	0,00	100.000,00	25.000,00	20.000,00	21.616,00	166.616,00
	1 - 1.501.0000 Recursos ordinários não destinados a contrapartidas	0,00	100.000,00	25.000,00	20.000,00	21.616,00	166.616,00
	724 - 3.3.90.00.00	0,00	100.000,00	30.000,00	20.000,00	21.616,00	171.616,00
	1 - 1.501.0000 Recursos ordinários não destinados a contrapartidas	0,00	100.000,00	30.000,00	20.000,00	21.616,00	171.616,00
Subfunção:	127 - Ordenamento Territorial	0,00	410.000,00	40.000,00	40.000,00	43.232,00	533.232,00
Programa:	54 - ELABORAÇÃO DE PROJETOS ESPECIAIS DE DESENVOLVIMENTO TERRITORIAL	0,00	410.000,00	40.000,00	40.000,00	43.232,00	533.232,00
Ação:	2.165 - ELABORAÇÃO DE PROJETOS ESPECIAIS DE DESENVOLVIMENTO	0,00	150.000,00	20.000,00	20.000,00	21.616,00	211.616,00
	270 - 3.3.90.00.00	0,00	150.000,00	20.000,00	20.000,00	21.616,00	211.616,00
	1 - 1.501.0000 Recursos ordinários não destinados a contrapartidas	0,00	150.000,00	20.000,00	20.000,00	21.616,00	211.616,00
Ação:	2.373 - ELABORAÇÃO E ACOMPANHAMENTO DE PROJETOS, PROGRAMAS E	0,00	260.000,00	20.000,00	20.000,00	21.616,00	321.616,00
	722 - 3.3.90.00.00	0,00	260.000,00	20.000,00	20.000,00	21.616,00	321.616,00
	1 - 1.501.0000 Recursos ordinários não destinados a contrapartidas	0,00	260.000,00	20.000,00	20.000,00	21.616,00	321.616,00
Função:	16 - Habitação	0,00	100.000,00	40.000,00	40.000,00	43.232,00	223.232,00
Subfunção:	125 - Normatização e Fiscalização	0,00	100.000,00	40.000,00	40.000,00	43.232,00	223.232,00
Programa:	55 - ELABORAÇÃO DE PLANOS E PROJETOS DE REGULARIZAÇÃO FUNDIÁRIA	0,00	100.000,00	40.000,00	40.000,00	43.232,00	223.232,00
Ação:	2.167 - ELABORAÇÃO DE PLANOS E PROJETOS DE REGULARIZAÇÃO FUNDIÁRIA	0,00	100.000,00	40.000,00	40.000,00	43.232,00	223.232,00
	306 - 3.3.90.00.00	0,00	100.000,00	40.000,00	40.000,00	43.232,00	223.232,00



Demonstrativo de Compatibilidade entre PPA e LOA

PPA 2022 - 2025 - Valores em R\$

	Valor global	2022	2023	2024	2025	Total
1 - 1.501.0000 Recursos ordinários não destinados a contrapartidas	0,00	100.000,00	40.000,00	40.000,00	43.232,00	223.232,00
Unidade orçamentária: 5104 - FUNDO MUNICIPAL DE MEIO AMBIENTE	0,00	1.900.000,00	500.000,00	800.000,00	864.640,00	4.064.640,00
Função: 18 - Gestão Ambiental	0,00	1.900.000,00	500.000,00	800.000,00	864.640,00	4.064.640,00
Subfunção: 122 - Administração Geral	0,00	1.500.000,00	450.000,00	710.000,00	767.368,00	3.427.368,00
Programa: 56 - GESTÃO DO FUNDO MUNICIPAL DE MEIO AMBIENTE	0,00	1.500.000,00	450.000,00	710.000,00	767.368,00	3.427.368,00
Ação: 1.155 - APOIO ÀS AÇÕES DE INVESTIMENTO DO PROGRAMA GESTÃO DO FUNDO	0,00	300.000,00	10.000,00	5.000,00	5.404,00	320.404,00
447 - 4.4.90.00.00	0,00	300.000,00	10.000,00	5.000,00	5.404,00	320.404,00
1 - 1.501.0000 Recursos ordinários não destinados a contrapartidas	0,00	300.000,00	10.000,00	5.000,00	5.404,00	320.404,00
Ação: 2.256 - APOIO ÀS AÇÕES DE MANUTENÇÃO DO PROGRAMA GESTÃO DO FUNDO	0,00	1.200.000,00	440.000,00	705.000,00	761.964,00	3.106.964,00
826 - 3.3.50.00.00	0,00	0,00	400.000,00	700.000,00	756.560,00	1.856.560,00
1 - 1.501.0000 Recursos ordinários não destinados a contrapartidas	0,00	0,00	400.000,00	700.000,00	756.560,00	1.856.560,00
448 - 3.3.90.00.00	0,00	1.200.000,00	40.000,00	5.000,00	5.404,00	1.250.404,00
1 - 1.501.0000 Recursos ordinários não destinados a contrapartidas	0,00	1.200.000,00	40.000,00	5.000,00	5.404,00	1.250.404,00
Subfunção: 541 - Preservação e Conservação Ambiental	0,00	400.000,00	50.000,00	90.000,00	97.272,00	637.272,00
Programa: 14 - CABO RESPIRAR MELHOR	0,00	400.000,00	50.000,00	90.000,00	97.272,00	637.272,00
Ação: 2.368 - APOIO ÀS AÇÕES DE MANUTENÇÃO DO PROGRAMA CABO RESPIRAR	0,00	400.000,00	50.000,00	90.000,00	97.272,00	637.272,00
715 - 3.3.90.00.00	0,00	400.000,00	50.000,00	90.000,00	97.272,00	637.272,00
1 - 1.501.0000 Recursos ordinários não destinados a contrapartidas	0,00	400.000,00	50.000,00	90.000,00	97.272,00	637.272,00
Unidade orçamentária: 6100 - GABINETE DO SECRETÁRIO MUNICIPAL DE GOVERN	0,00	2.060.000,00	1.601.000,00	1.674.000,00	1.809.259,20	7.144.259,20
Função: 4 - Administração	0,00	2.060.000,00	1.601.000,00	1.674.000,00	1.809.259,20	7.144.259,20
Subfunção: 121 - Planejamento e Orçamento	0,00	500.000,00	10.000,00	100.000,00	108.080,00	718.080,00
Programa: 57 - GESTÃO DA POLÍTICA GOVERNAMENTAL	0,00	500.000,00	10.000,00	100.000,00	108.080,00	718.080,00
Ação: 2.64 - IMPLANTAR AÇÕES DE PLANEJAMENTO ESTRATÉGICO E MONITORAMENTO	0,00	500.000,00	10.000,00	100.000,00	108.080,00	718.080,00
78 - 3.3.90.00.00	0,00	500.000,00	10.000,00	100.000,00	108.080,00	718.080,00
1 - 1.501.0000 Recursos ordinários não destinados a contrapartidas	0,00	500.000,00	10.000,00	100.000,00	108.080,00	718.080,00
Subfunção: 122 - Administração Geral	0,00	1.560.000,00	1.591.000,00	1.574.000,00	1.701.179,20	6.426.179,20
Programa: 58 - APOIO ADMINISTRATIVO ÀS AÇÕES DO GABINETE DO SECRETÁRIO MUNICIP	0,00	1.560.000,00	1.591.000,00	1.574.000,00	1.701.179,20	6.426.179,20
Ação: 1.154 - APOIO AS AÇÕES DE INVESTIMENTO DA GESTÃO ADMINISTRATIVA DO	0,00	20.000,00	10.000,00	10.000,00	10.808,00	50.808,00
83 - 4.4.90.00.00	0,00	20.000,00	10.000,00	10.000,00	10.808,00	50.808,00
1 - 1.501.0000 Recursos ordinários não destinados a contrapartidas	0,00	20.000,00	10.000,00	10.000,00	10.808,00	50.808,00
Ação: 8.140 - APOIO AS AÇÕES DE MANUTENÇÃO DA GESTÃO ADMINISTRATIVA DO	0,00	1.540.000,00	1.581.000,00	778.000,00	840.862,40	4.739.862,40
80 - 3.1.90.00.00	0,00	1.500.000,00	1.550.000,00	764.000,00	825.731,20	4.639.731,20
1 - 1.501.0000 Recursos ordinários não destinados a contrapartidas	0,00	1.500.000,00	1.550.000,00	764.000,00	825.731,20	4.639.731,20
79 - 3.1.91.00.00	0,00	20.000,00	21.000,00	4.000,00	4.323,20	49.323,20
1 - 1.501.0000 Recursos ordinários não destinados a contrapartidas	0,00	20.000,00	21.000,00	4.000,00	4.323,20	49.323,20
82 - 3.3.90.00.00	0,00	20.000,00	10.000,00	10.000,00	10.808,00	50.808,00



Demonstrativo de Compatibilidade entre PPA e LOA

		PPA 2022 - 2025 - Valores em R\$					
		Valor global	2022	2023	2024	2025	Total
	1 - 1.501.0000 Recursos ordinários não destinados a contrapartidas	0,00	20.000,00	10.000,00	10.000,00	10.808,00	50.808,00
Ação:	8.260 - APOIO AS AÇÕES PARA O CUSTEIO DAS VERBAS INDENIZATÓRIAS	0,00	0,00	0,00	786.000,00	849.508,80	1.635.508,80
	963 - 3.3.90.00.00	0,00	0,00	0,00	786.000,00	849.508,80	1.635.508,80
	1 - 1.501.0000 Recursos ordinários não destinados a contrapartidas	0,00	0,00	0,00	786.000,00	849.508,80	1.635.508,80
Unidade orçamentária:	6101 - SECRETARIA EXECUTIVA DO ORÇAMENTO PARTICIP	0,00	1.110.000,00	748.000,00	800.000,00	864.640,00	3.522.640,00
Função:	4 - Administração	0,00	1.110.000,00	748.000,00	800.000,00	864.640,00	3.522.640,00
Subfunção:	121 - Planejamento e Orçamento	0,00	200.000,00	65.000,00	82.000,00	88.625,60	435.625,60
Programa:	60 - PARTICIPA CABO	0,00	200.000,00	65.000,00	82.000,00	88.625,60	435.625,60
Ação:	1.156 - CICLO DO ORÇAMENTO PARTICIPATIVO - PARTICIPA CABO DIGITAL	0,00	60.000,00	5.000,00	5.000,00	5.404,00	75.404,00
	86 - 4.4.90.00.00	0,00	60.000,00	5.000,00	5.000,00	5.404,00	75.404,00
	1 - 1.501.0000 Recursos ordinários não destinados a contrapartidas	0,00	60.000,00	5.000,00	5.000,00	5.404,00	75.404,00
Ação:	2.120 - CICLO DO ORÇAMENTO PARTICIPATIVO - PARTICIPA CABO	0,00	120.000,00	40.000,00	72.000,00	77.817,60	309.817,60
	85 - 3.3.90.00.00	0,00	120.000,00	40.000,00	72.000,00	77.817,60	309.817,60
	1 - 1.501.0000 Recursos ordinários não destinados a contrapartidas	0,00	120.000,00	40.000,00	72.000,00	77.817,60	309.817,60
Ação:	2.121 - COORDENAÇÃO DO PLANO DE INVESTIMENTO REGIONALIZADO (PIR/OP)	0,00	20.000,00	20.000,00	5.000,00	5.404,00	50.404,00
	87 - 3.3.90.00.00	0,00	20.000,00	20.000,00	5.000,00	5.404,00	50.404,00
	1 - 1.501.0000 Recursos ordinários não destinados a contrapartidas	0,00	20.000,00	20.000,00	5.000,00	5.404,00	50.404,00
Subfunção:	122 - Administração Geral	0,00	910.000,00	683.000,00	718.000,00	776.014,40	3.087.014,40
Programa:	61 - CONSTRUINDO UMA NOVA GESTÃO PARTICIPATIVA	0,00	120.000,00	15.000,00	5.000,00	5.404,00	145.404,00
Ação:	1.157 - APOIO ÀS COMISSÕES, FUNDOS, CONSELHOS MUNICIPAIS VINCULADOS	0,00	20.000,00	5.000,00	0,00	0,00	25.000,00
	89 - 4.4.90.00.00	0,00	20.000,00	5.000,00	0,00	0,00	25.000,00
	1 - 1.501.0000 Recursos ordinários não destinados a contrapartidas	0,00	20.000,00	5.000,00	0,00	0,00	25.000,00
Ação:	2.122 - APOIO ÀS COMISSÕES, FUNDOS, CONSELHOS MUNICIPAIS VINCULADOS	0,00	100.000,00	10.000,00	5.000,00	5.404,00	120.404,00
	88 - 3.3.90.00.00	0,00	100.000,00	10.000,00	5.000,00	5.404,00	120.404,00
	1 - 1.501.0000 Recursos ordinários não destinados a contrapartidas	0,00	100.000,00	10.000,00	5.000,00	5.404,00	120.404,00
Programa:	62 - APOIO ADMINISTRATIVO ÀS AÇÕES DA SECRETARIA EXECUTIVA DO ORÇAME	0,00	790.000,00	668.000,00	713.000,00	770.610,40	2.941.610,40
Ação:	1.158 - APOIO AS AÇÕES DE INVESTIMENTO DA SECRETARIA EXECUTIVA DO	0,00	20.000,00	10.000,00	5.000,00	5.404,00	40.404,00
	92 - 4.4.90.00.00	0,00	20.000,00	10.000,00	5.000,00	5.404,00	40.404,00
	1 - 1.501.0000 Recursos ordinários não destinados a contrapartidas	0,00	20.000,00	10.000,00	5.000,00	5.404,00	40.404,00
Ação:	8.200 - APOIO AS AÇÕES DE MANUTENÇÃO DA GESTÃO ADMINISTRATIVA DA	0,00	770.000,00	658.000,00	318.000,00	343.694,40	2.089.694,40
	90 - 3.1.90.00.00	0,00	750.000,00	640.000,00	300.000,00	324.240,00	2.014.240,00
	1 - 1.501.0000 Recursos ordinários não destinados a contrapartidas	0,00	750.000,00	640.000,00	300.000,00	324.240,00	2.014.240,00
	609 - 3.1.91.00.00	0,00	10.000,00	8.000,00	8.000,00	8.646,40	34.646,40
	1 - 1.501.0000 Recursos ordinários não destinados a contrapartidas	0,00	10.000,00	8.000,00	8.000,00	8.646,40	34.646,40
	91 - 3.3.90.00.00	0,00	10.000,00	10.000,00	10.000,00	10.808,00	40.808,00
	1 - 1.501.0000 Recursos ordinários não destinados a contrapartidas	0,00	10.000,00	10.000,00	10.000,00	10.808,00	40.808,00

**Demonstrativo de Compatibilidade entre PPA e LOA**

PPA 2022 - 2025 - Valores em R\$

		Valor global	2022	2023	2024	2025	Total
Ação:	8.261 - APOIO AS AÇÕES PARA O CUSTEIO DAS VERBAS INDENIZATÓRIAS	0,00	0,00	0,00	390.000,00	421.512,00	811.512,00
	965 - 3.3.90.00.00	0,00	0,00	0,00	390.000,00	421.512,00	811.512,00
	1 - 1.501.0000 Recursos ordinários não destinados a contrapartidas	0,00	0,00	0,00	390.000,00	421.512,00	811.512,00
Unidade orçamentária:	6102 - SUPERINTENDÊNCIA DE ARTICULAÇÃO POLÍTICA	0,00	990.000,00	610.000,00	0,00	0,00	1.600.000,00
Função:	4 - Administração	0,00	990.000,00	610.000,00	0,00	0,00	1.600.000,00
Subfunção:	121 - Planejamento e Orçamento	0,00	80.000,00	50.000,00	0,00	0,00	130.000,00
Programa:	63 - ARTICULAÇÃO POLÍTICA	0,00	80.000,00	50.000,00	0,00	0,00	130.000,00
Ação:	2.65 - ARTICULAÇÃO POLÍTICA MUNICIPAL	0,00	50.000,00	10.000,00	0,00	0,00	60.000,00
	94 - 3.3.90.00.00	0,00	50.000,00	10.000,00	0,00	0,00	60.000,00
	1 - 1.501.0000 Recursos ordinários não destinados a contrapartidas	0,00	50.000,00	10.000,00	0,00	0,00	60.000,00
Ação:	2.68 - PREFEITURA COM A SOCIEDADE	0,00	30.000,00	40.000,00	0,00	0,00	70.000,00
	894 - 3.3.50.00.00	0,00	0,00	30.000,00	0,00	0,00	30.000,00
	1 - 1.501.0000 Recursos ordinários não destinados a contrapartidas	0,00	0,00	30.000,00	0,00	0,00	30.000,00
	98 - 3.3.90.00.00	0,00	30.000,00	10.000,00	0,00	0,00	40.000,00
	1 - 1.501.0000 Recursos ordinários não destinados a contrapartidas	0,00	30.000,00	10.000,00	0,00	0,00	40.000,00
Subfunção:	122 - Administração Geral	0,00	910.000,00	560.000,00	0,00	0,00	1.470.000,00
Programa:	64 - APOIO ADMINISTRATIVO ÀS AÇÕES DA SUPERINTENDÊNCIA DE ARTICULAÇÃO	0,00	910.000,00	560.000,00	0,00	0,00	1.470.000,00
Ação:	1.160 - APOIO AS AÇÕES DE INVESTIMENTO DA GESTÃO ADMINISTRATIVA DA	0,00	40.000,00	10.000,00	0,00	0,00	50.000,00
	103 - 4.4.90.00.00	0,00	40.000,00	10.000,00	0,00	0,00	50.000,00
	1 - 1.501.0000 Recursos ordinários não destinados a contrapartidas	0,00	40.000,00	10.000,00	0,00	0,00	50.000,00
Ação:	8.143 - APOIO AS AÇÕES DE MANUTENÇÃO DA GESTÃO ADMINISTRATIVA DA	0,00	870.000,00	550.000,00	0,00	0,00	1.420.000,00
	101 - 3.1.90.00.00	0,00	800.000,00	535.000,00	0,00	0,00	1.335.000,00
	1 - 1.501.0000 Recursos ordinários não destinados a contrapartidas	0,00	800.000,00	535.000,00	0,00	0,00	1.335.000,00
	100 - 3.1.91.00.00	0,00	10.000,00	5.000,00	0,00	0,00	15.000,00
	1 - 1.501.0000 Recursos ordinários não destinados a contrapartidas	0,00	10.000,00	5.000,00	0,00	0,00	15.000,00
	102 - 3.3.90.00.00	0,00	60.000,00	10.000,00	0,00	0,00	70.000,00
	1 - 1.501.0000 Recursos ordinários não destinados a contrapartidas	0,00	60.000,00	10.000,00	0,00	0,00	70.000,00
Unidade orçamentária:	6103 - SECRETARIA EXECUTIVA DE ARTICULAÇÃO POLÍTICA	0,00	0,00	0,00	876.000,00	946.780,80	1.822.780,80
Função:	4 - Administração	0,00	0,00	0,00	876.000,00	946.780,80	1.822.780,80
Subfunção:	121 - Planejamento e Orçamento	0,00	0,00	0,00	50.000,00	54.040,00	104.040,00
Programa:	63 - ARTICULAÇÃO POLÍTICA	0,00	0,00	0,00	50.000,00	54.040,00	104.040,00
Ação:	2.65 - ARTICULAÇÃO POLÍTICA MUNICIPAL	0,00	0,00	0,00	50.000,00	54.040,00	104.040,00
	929 - 3.3.90.00.00	0,00	0,00	0,00	50.000,00	54.040,00	104.040,00
	1 - 1.501.0000 Recursos ordinários não destinados a contrapartidas	0,00	0,00	0,00	50.000,00	54.040,00	104.040,00
Subfunção:	122 - Administração Geral	0,00	0,00	0,00	826.000,00	892.740,80	1.718.740,80
Programa:	10060 - APOIO ADMINISTRATIVO ÀS AÇÕES DA SECRETARIA EXECUTIVA DE ARTI	0,00	0,00	0,00	826.000,00	892.740,80	1.718.740,80

**Demonstrativo de Compatibilidade entre PPA e LOA**

PPA 2022 - 2025 - Valores em R\$

		Valor global	2022	2023	2024	2025	Total
Ação:	1.391 - APOIO AS AÇÕES DE INVESTIMENTO DA GESTÃO ADMINISTRATIVA DA	0,00	0,00	0,00	10.000,00	10.808,00	20.808,00
	932 - 4.4.90.00.00	0,00	0,00	0,00	10.000,00	10.808,00	20.808,00
	1 - 1.501.0000 Recursos ordinários não destinados a contrapartidas	0,00	0,00	0,00	10.000,00	10.808,00	20.808,00
Ação:	8.242 - APOIO AS AÇÕES DE MANUTENÇÃO DA GESTÃO ADMINISTRATIVA DA	0,00	0,00	0,00	361.000,00	390.168,80	751.168,80
	934 - 3.1.90.00.00	0,00	0,00	0,00	297.000,00	320.997,60	617.997,60
	1 - 1.501.0000 Recursos ordinários não destinados a contrapartidas	0,00	0,00	0,00	297.000,00	320.997,60	617.997,60
	933 - 3.1.91.00.00	0,00	0,00	0,00	5.000,00	5.404,00	10.404,00
	1 - 1.501.0000 Recursos ordinários não destinados a contrapartidas	0,00	0,00	0,00	5.000,00	5.404,00	10.404,00
	935 - 3.3.90.00.00	0,00	0,00	0,00	59.000,00	63.767,20	122.767,20
	1 - 1.501.0000 Recursos ordinários não destinados a contrapartidas	0,00	0,00	0,00	59.000,00	63.767,20	122.767,20
Ação:	8.244 - APOIO ÀS AÇÕES DE CUSTEIO DAS VERBAS INDENIZATÓRIAS	0,00	0,00	0,00	455.000,00	491.764,00	946.764,00
	947 - 3.3.90.00.00	0,00	0,00	0,00	455.000,00	491.764,00	946.764,00
	1 - 1.501.0000 Recursos ordinários não destinados a contrapartidas	0,00	0,00	0,00	455.000,00	491.764,00	946.764,00
Unidade orçamentária:	7100 - GABINETE DO SECRETÁRIO MUNICIPAL DE INFRAES	0,00	1.310.000,00	1.244.725,00	1.733.000,00	1.873.026,40	6.160.751,40
Função:	4 - Administração	0,00	1.310.000,00	1.244.725,00	1.733.000,00	1.873.026,40	6.160.751,40
Subfunção:	122 - Administração Geral	0,00	1.280.000,00	1.244.725,00	1.733.000,00	1.873.026,40	6.130.751,40
Programa:	65 - APOIO ADMINISTRATIVO ÀS AÇÕES DO GABINETE DO SECRETÁRIO MUNICIPAL	0,00	1.280.000,00	1.244.725,00	1.733.000,00	1.873.026,40	6.130.751,40
Ação:	1.181 - APOIO AS AÇÕES DE INVESTIMENTO DA GESTÃO ADMINISTRATIVA DO	0,00	10.000,00	0,00	0,00	0,00	10.000,00
	134 - 4.4.90.00.00	0,00	10.000,00	0,00	0,00	0,00	10.000,00
	1 - 1.501.0000 Recursos ordinários não destinados a contrapartidas	0,00	10.000,00	0,00	0,00	0,00	10.000,00
Ação:	8.70 - APOIO AS AÇÕES DE MANUTENÇÃO DA GESTÃO ADMINISTRATIVA DO	0,00	1.270.000,00	1.244.725,00	1.263.000,00	1.365.050,40	5.142.775,40
	132 - 3.1.90.00.00	0,00	1.200.000,00	1.200.000,00	1.158.000,00	1.251.566,40	4.809.566,40
	1 - 1.501.0000 Recursos ordinários não destinados a contrapartidas	0,00	1.200.000,00	1.200.000,00	1.158.000,00	1.251.566,40	4.809.566,40
	131 - 3.1.91.00.00	0,00	65.000,00	43.000,00	55.000,00	59.444,00	222.444,00
	1 - 1.501.0000 Recursos ordinários não destinados a contrapartidas	0,00	65.000,00	43.000,00	55.000,00	59.444,00	222.444,00
	133 - 3.3.90.00.00	0,00	5.000,00	1.725,00	50.000,00	54.040,00	110.765,00
	1 - 1.501.0000 Recursos ordinários não destinados a contrapartidas	0,00	5.000,00	1.725,00	50.000,00	54.040,00	110.765,00
Ação:	8.87 - APOIO AS AÇÕES DE MANUTENÇÃO DA GESTÃO ADMINISTRATIVA DA	0,00	0,00	0,00	50.000,00	54.040,00	104.040,00
	899 - 4.4.90.00.00	0,00	0,00	0,00	50.000,00	54.040,00	104.040,00
	1 - 1.501.0000 Recursos ordinários não destinados a contrapartidas	0,00	0,00	0,00	50.000,00	54.040,00	104.040,00
Ação:	8.264 - APOIO AS AÇÕES PARA O CUSTEIO DAS VERBAS INDENIZATÓRIAS	0,00	0,00	0,00	420.000,00	453.936,00	873.936,00
	968 - 3.3.90.00.00	0,00	0,00	0,00	420.000,00	453.936,00	873.936,00
	1 - 1.501.0000 Recursos ordinários não destinados a contrapartidas	0,00	0,00	0,00	420.000,00	453.936,00	873.936,00
Subfunção:	128 - Formação de Recursos Humanos	0,00	30.000,00	0,00	0,00	0,00	30.000,00
Programa:	66 - MODERNIZAÇÃO DA GESTÃO PÚBLICA	0,00	30.000,00	0,00	0,00	0,00	30.000,00
Ação:	4.70 - QUALIFICAÇÃO E DESENVOLVIMENTO DE RECURSOS HUMANOS DA SMI	0,00	30.000,00	0,00	0,00	0,00	30.000,00

**Demonstrativo de Compatibilidade entre PPA e LOA**

		PPA 2022 - 2025 - Valores em R\$					
		Valor global	2022	2023	2024	2025	Total
135 - 3.3.90.00.00		0,00	30.000,00	0,00	0,00	0,00	30.000,00
1 - 1.501.0000 Recursos ordinários não destinados a contrapartidas		0,00	30.000,00	0,00	0,00	0,00	30.000,00
Unidade orçamentária:	7101 - SECRETARIA EXECUTIVA DE OBRAS PÚBLICAS	0,00	63.450.000,00	102.205.000,00	47.398.000,00	50.287.462,40	263.340.462,40
Função:	4 - Administração	0,00	1.500.000,00	20.923.000,00	24.023.000,00	25.964.058,40	72.410.058,40
Subfunção:	122 - Administração Geral	0,00	1.500.000,00	20.923.000,00	24.023.000,00	25.964.058,40	72.410.058,40
Programa:	67 - APOIO ADMINISTRATIVO AS AÇÕES DA SECRETARIA EXECUTIVA DE OBRAS P	0,00	1.500.000,00	20.923.000,00	24.023.000,00	25.964.058,40	72.410.058,40
Ação:	0.1001 - AMORTIZAÇÃO DE OPERAÇÃO DE CRÉDITO	0,00	0,00	19.600.000,00	22.700.000,00	24.534.160,00	66.834.160,00
877 - 3.2.90.00.00		0,00	0,00	15.800.000,00	11.450.000,00	12.375.160,00	39.625.160,00
1 - 1.501.0000 Recursos ordinários não destinados a contrapartidas		0,00	0,00	15.800.000,00	11.450.000,00	12.375.160,00	39.625.160,00
876 - 4.6.90.00.00		0,00	0,00	3.800.000,00	11.250.000,00	12.159.000,00	27.209.000,00
1 - 1.501.0000 Recursos ordinários não destinados a contrapartidas		0,00	0,00	3.800.000,00	11.250.000,00	12.159.000,00	27.209.000,00
Ação:	1.190 - APOIO AS AÇÕES DE INVESTIMENTOS DA SECRETARIA EXECUTIVA DE	0,00	80.000,00	0,00	0,00	0,00	80.000,00
139 - 4.4.90.00.00		0,00	80.000,00	0,00	0,00	0,00	80.000,00
1 - 1.501.0000 Recursos ordinários não destinados a contrapartidas		0,00	80.000,00	0,00	0,00	0,00	80.000,00
Ação:	8.80 - APOIO AS AÇÕES DE MANUTENÇÃO DA GESTÃO ADMINISTRATIVA DA	0,00	1.420.000,00	1.323.000,00	723.000,00	781.418,40	4.247.418,40
137 - 3.1.90.00.00		0,00	1.300.000,00	1.200.000,00	600.000,00	648.480,00	3.748.480,00
1 - 1.501.0000 Recursos ordinários não destinados a contrapartidas		0,00	1.300.000,00	1.200.000,00	600.000,00	648.480,00	3.748.480,00
136 - 3.1.91.00.00		0,00	70.000,00	43.000,00	43.000,00	46.474,40	202.474,40
1 - 1.501.0000 Recursos ordinários não destinados a contrapartidas		0,00	70.000,00	43.000,00	43.000,00	46.474,40	202.474,40
138 - 3.3.90.00.00		0,00	50.000,00	80.000,00	80.000,00	86.464,00	296.464,00
1 - 1.501.0000 Recursos ordinários não destinados a contrapartidas		0,00	50.000,00	80.000,00	80.000,00	86.464,00	296.464,00
Ação:	8.268 - APOIO ÀS AÇÕES DE CUSTEIO DAS VERBAS INDENIZATÓRIAS	0,00	0,00	0,00	600.000,00	648.480,00	1.248.480,00
975 - 3.3.90.00.00		0,00	0,00	0,00	600.000,00	648.480,00	1.248.480,00
1 - 1.501.0000 Recursos ordinários não destinados a contrapartidas		0,00	0,00	0,00	600.000,00	648.480,00	1.248.480,00
Função:	15 - Urbanismo	0,00	58.950.000,00	74.752.000,00	21.475.000,00	22.269.884,00	177.446.884,00
Subfunção:	451 - Infra-Estrutura Urbana	0,00	58.950.000,00	74.752.000,00	21.475.000,00	22.269.884,00	177.446.884,00
Programa:	68 - "ORLA"	0,00	45.030.000,00	17.500.000,00	5.000.000,00	5.404.000,00	72.934.000,00
Ação:	3.31 - MELHORIA DA INFRAESTRUTURA DA ORLA	0,00	7.030.000,00	0,00	0,00	0,00	7.030.000,00
140 - 4.4.90.00.00		0,00	7.030.000,00	0,00	0,00	0,00	7.030.000,00
1 - 1.501.0000 Recursos ordinários não destinados a contrapartidas		0,00	30.000,00	0,00	0,00	0,00	30.000,00
3 - 1.754.0000 Recursos de Operações de Crédito		0,00	7.000.000,00	0,00	0,00	0,00	7.000.000,00
Ação:	3.36 - IMPLEMENTAR AÇÕES DE MELHORAMENTO DOS ACESSOS VIÁRIOS A ORLA	0,00	35.750.000,00	17.500.000,00	5.000.000,00	5.404.000,00	63.654.000,00
141 - 4.4.90.00.00		0,00	35.750.000,00	17.500.000,00	5.000.000,00	5.404.000,00	63.654.000,00
3 - 1.754.0000 Recursos de Operações de Crédito		0,00	35.750.000,00	17.500.000,00	5.000.000,00	5.404.000,00	63.654.000,00
Ação:	3.147 - SUPERVISÃO DO PROGRAMA "ORLA"	0,00	2.250.000,00	0,00	0,00	0,00	2.250.000,00
765 - 4.4.90.00.00		0,00	2.250.000,00	0,00	0,00	0,00	2.250.000,00



Demonstrativo de Compatibilidade entre PPA e LOA

PPA 2022 - 2025 - Valores em R\$						
	Valor global	2022	2023	2024	2025	Total
3 - 1.754.0000 Recursos de Operações de Crédito	0,00	2.250.000,00	0,00	0,00	0,00	2.250.000,00
Programa: 69 - URBANIZAÇÃO	0,00	3.520.000,00	1.500.000,00	130.000,00	10.808,00	5.160.808,00
Ação: 2.354 - EXECUÇÃO DE DEMOLIÇÃO	0,00	2.000.000,00	0,00	0,00	0,00	2.000.000,00
681 - 3.3.90.00.00	0,00	2.000.000,00	0,00	0,00	0,00	2.000.000,00
1 - 1.501.0000 Recursos ordinários não destinados a contrapartidas	0,00	2.000.000,00	0,00	0,00	0,00	2.000.000,00
Ação: 3.144 - CONSTRUIR E EQUIPAR PRAÇAS E PARQUES	0,00	1.520.000,00	1.500.000,00	130.000,00	10.808,00	3.160.808,00
650 - 4.4.90.00.00	0,00	1.520.000,00	1.500.000,00	130.000,00	10.808,00	3.160.808,00
1 - 1.501.0000 Recursos ordinários não destinados a contrapartidas	0,00	1.500.000,00	1.500.000,00	130.000,00	10.808,00	3.140.808,00
2 - 1.700.0000 Recursos de Convênios do Governo Federal	0,00	10.000,00	0,00	0,00	0,00	10.000,00
7 - 1.501.0000 Recursos ordinários destinados a contrapartidas	0,00	10.000,00	0,00	0,00	0,00	10.000,00
Programa: 70 - MELHORIA DE VIAS PÚBLICAS	0,00	7.500.000,00	54.252.000,00	12.345.000,00	12.531.876,00	86.628.876,00
Ação: 3.38 - PAVIMENTAÇÃO E DRENAGEM DAS VIAS PÚBLICAS	0,00	7.500.000,00	54.252.000,00	12.345.000,00	12.531.876,00	86.628.876,00
143 - 4.4.90.00.00	0,00	7.500.000,00	54.252.000,00	12.345.000,00	12.531.876,00	86.628.876,00
1 - 1.501.0000 Recursos ordinários não destinados a contrapartidas	0,00	5.000.000,00	5.752.000,00	5.750.000,00	5.404.000,00	21.906.000,00
2 - 1.700.0000 Recursos de Convênios do Governo Federal	0,00	2.000.000,00	800.000,00	795.000,00	859.236,00	4.454.236,00
3 - 1.754.0000 Recursos de Operações de Crédito	0,00	0,00	47.600.000,00	5.700.000,00	6.160.560,00	59.460.560,00
7 - 1.501.0000 Recursos ordinários destinados a contrapartidas	0,00	500.000,00	100.000,00	100.000,00	108.080,00	808.080,00
Programa: 71 - ELABORAÇÃO E SUPERVISÃO DE PROJETOS	0,00	2.900.000,00	1.500.000,00	4.000.000,00	4.323.200,00	12.723.200,00
Ação: 1.229 - EXECUÇÃO DE VIÁRIOS URBANOS	0,00	1.400.000,00	0,00	0,00	0,00	1.400.000,00
682 - 4.4.90.00.00	0,00	1.400.000,00	0,00	0,00	0,00	1.400.000,00
1 - 1.501.0000 Recursos ordinários não destinados a contrapartidas	0,00	1.400.000,00	0,00	0,00	0,00	1.400.000,00
Ação: 3.143 - PROJETOS E SERVIÇOS TÉCNICOS DE OBRAS PÚBLICAS	0,00	1.500.000,00	1.500.000,00	4.000.000,00	4.323.200,00	11.323.200,00
508 - 4.4.90.00.00	0,00	1.500.000,00	1.500.000,00	4.000.000,00	4.323.200,00	11.323.200,00
1 - 1.501.0000 Recursos ordinários não destinados a contrapartidas	0,00	1.500.000,00	1.500.000,00	4.000.000,00	4.323.200,00	11.323.200,00
Função: 17 - Saneamento	0,00	3.000.000,00	6.530.000,00	1.900.000,00	2.053.520,00	13.483.520,00
Subfunção: 543 - Recuperação de Áreas Degradadas	0,00	3.000.000,00	6.530.000,00	1.900.000,00	2.053.520,00	13.483.520,00
Programa: 73 - REDUÇÃO DAS ÁREAS DE RISCO	0,00	3.000.000,00	6.530.000,00	1.900.000,00	2.053.520,00	13.483.520,00
Ação: 3.35 - MELHORIA DO SISTEMA DE MACRO, MICRO DRENAGEM E ENCOSTAS	0,00	3.000.000,00	6.530.000,00	1.900.000,00	2.053.520,00	13.483.520,00
147 - 4.4.90.00.00	0,00	3.000.000,00	6.530.000,00	1.900.000,00	2.053.520,00	13.483.520,00
1 - 1.501.0000 Recursos ordinários não destinados a contrapartidas	0,00	3.000.000,00	3.130.000,00	100.000,00	108.080,00	6.338.080,00
2 - 1.700.0000 Recursos de Convênios do Governo Federal	0,00	0,00	3.200.000,00	1.700.000,00	1.837.360,00	6.737.360,00
7 - 1.501.0000 Recursos ordinários destinados a contrapartidas	0,00	0,00	200.000,00	100.000,00	108.080,00	408.080,00
Unidade orçamentária: 7102 - SECRETARIA EXECUTIVA DE LIMPEZA PÚBLICA	0,00	66.430.000,00	68.480.000,00	73.480.000,00	79.417.184,00	287.807.184,00
Função: 4 - Administração	0,00	1.360.000,00	1.410.000,00	1.410.000,00	1.523.928,00	5.703.928,00
Subfunção: 122 - Administração Geral	0,00	1.360.000,00	1.410.000,00	1.410.000,00	1.523.928,00	5.703.928,00
Programa: 75 - APOIO ADMINISTRATIVO ÀS AÇÕES DA SECRETARIA EXECUTIVA DE LIMPEZA	0,00	1.360.000,00	1.410.000,00	1.410.000,00	1.523.928,00	5.703.928,00



Demonstrativo de Compatibilidade entre PPA e LOA

		PPA 2022 - 2025 - Valores em R\$					
		Valor global	2022	2023	2024	2025	Total
Ação:	1.191 - APOIO AS AÇÕES DE INVESTIMENTO DA GESTÃO ADMINISTRATIVA DA	0,00	10.000,00	10.000,00	10.000,00	10.808,00	40.808,00
	151 - 4.4.90.00.00	0,00	10.000,00	10.000,00	10.000,00	10.808,00	40.808,00
	1 - 1.501.0000 Recursos ordinários não destinados a contrapartidas	0,00	10.000,00	10.000,00	10.000,00	10.808,00	40.808,00
Ação:	8.74 - APOIO AS AÇÕES DE MANUTENÇÃO DA GESTÃO ADMINISTRATIVA DA	0,00	1.350.000,00	1.400.000,00	940.000,00	1.015.952,00	4.705.952,00
	149 - 3.1.90.00.00	0,00	1.200.000,00	1.250.000,00	790.000,00	853.832,00	4.093.832,00
	1 - 1.501.0000 Recursos ordinários não destinados a contrapartidas	0,00	1.200.000,00	1.250.000,00	790.000,00	853.832,00	4.093.832,00
	148 - 3.1.91.00.00	0,00	140.000,00	140.000,00	140.000,00	151.312,00	571.312,00
	1 - 1.501.0000 Recursos ordinários não destinados a contrapartidas	0,00	140.000,00	140.000,00	140.000,00	151.312,00	571.312,00
	150 - 3.3.90.00.00	0,00	10.000,00	10.000,00	10.000,00	10.808,00	40.808,00
	1 - 1.501.0000 Recursos ordinários não destinados a contrapartidas	0,00	10.000,00	10.000,00	10.000,00	10.808,00	40.808,00
Ação:	8.267 - APOIO ÀS AÇÕES DE CUSTEIO DAS VERBAS INDENIZATÓRIAS	0,00	0,00	0,00	460.000,00	497.168,00	957.168,00
	973 - 3.3.90.00.00	0,00	0,00	0,00	460.000,00	497.168,00	957.168,00
	1 - 1.501.0000 Recursos ordinários não destinados a contrapartidas	0,00	0,00	0,00	460.000,00	497.168,00	957.168,00
Função:	15 - Urbanismo	0,00	65.070.000,00	67.070.000,00	72.070.000,00	77.893.256,00	282.103.256,00
Subfunção:	452 - Serviços Urbanos	0,00	65.070.000,00	67.070.000,00	72.070.000,00	77.893.256,00	282.103.256,00
Programa:	76 - LIMPEZA URBANA E DESTINAÇÃO DE RESÍDUOS SÓLIDOS	0,00	65.070.000,00	67.070.000,00	72.070.000,00	77.893.256,00	282.103.256,00
Ação:	1.192 - AQUISIÇÃO DE EQUIPAMENTOS PARA LIMPEZA URBANA	0,00	20.000,00	20.000,00	20.000,00	21.616,00	81.616,00
	153 - 4.4.90.00.00	0,00	20.000,00	20.000,00	20.000,00	21.616,00	81.616,00
	1 - 1.501.0000 Recursos ordinários não destinados a contrapartidas	0,00	20.000,00	20.000,00	20.000,00	21.616,00	81.616,00
Ação:	2.383 - APOIO ÀS AÇÕES VOLTADAS PARA EDUCAÇÃO AMBIENTAL	0,00	50.000,00	50.000,00	50.000,00	54.040,00	204.040,00
	766 - 3.3.90.00.00	0,00	50.000,00	50.000,00	50.000,00	54.040,00	204.040,00
	1 - 1.501.0000 Recursos ordinários não destinados a contrapartidas	0,00	50.000,00	50.000,00	50.000,00	54.040,00	204.040,00
Ação:	4.72 - COLETA, TRANSPORTE E DISPOSIÇÃO FINAL DO LIXO	0,00	65.000.000,00	67.000.000,00	72.000.000,00	77.817.600,00	281.817.600,00
	152 - 3.3.90.00.00	0,00	65.000.000,00	67.000.000,00	72.000.000,00	77.817.600,00	281.817.600,00
	1 - 1.501.0000 Recursos ordinários não destinados a contrapartidas	0,00	65.000.000,00	67.000.000,00	72.000.000,00	77.817.600,00	281.817.600,00
Unidade orçamentária:	7103 - SUPERINTENDÊNCIA DE HABITAÇÃO	0,00	5.765.000,00	5.395.000,00	2.292.000,00	2.477.193,60	15.929.193,60
Função:	4 - Administração	0,00	690.000,00	625.000,00	642.000,00	693.873,60	2.650.873,60
Subfunção:	122 - Administração Geral	0,00	690.000,00	625.000,00	642.000,00	693.873,60	2.650.873,60
Programa:	77 - APOIO ADMINISTRATIVO ÀS AÇÕES DA SUPERINTENDÊNCIA DE HABITAÇÃO	0,00	690.000,00	625.000,00	642.000,00	693.873,60	2.650.873,60
Ação:	1.194 - APOIO AS AÇÕES DE INVESTIMENTO DA GESTÃO ADMINISTRATIVA DA	0,00	30.000,00	0,00	0,00	0,00	30.000,00
	157 - 4.4.90.00.00	0,00	30.000,00	0,00	0,00	0,00	30.000,00
	1 - 1.501.0000 Recursos ordinários não destinados a contrapartidas	0,00	30.000,00	0,00	0,00	0,00	30.000,00
Ação:	8.87 - APOIO AS AÇÕES DE MANUTENÇÃO DA GESTÃO ADMINISTRATIVA DA	0,00	660.000,00	625.000,00	437.000,00	472.309,60	2.194.309,60
	155 - 3.1.90.00.00	0,00	600.000,00	350.000,00	145.000,00	156.716,00	1.251.716,00
	1 - 1.501.0000 Recursos ordinários não destinados a contrapartidas	0,00	600.000,00	350.000,00	145.000,00	156.716,00	1.251.716,00
	154 - 3.1.91.00.00	0,00	50.000,00	40.000,00	42.000,00	45.393,60	177.393,60



Demonstrativo de Compatibilidade entre PPA e LOA

PPA 2022 - 2025 - Valores em R\$						
	Valor global	2022	2023	2024	2025	Total
1 - 1.501.0000 Recursos ordinários não destinados a contrapartidas	0,00	50.000,00	40.000,00	42.000,00	45.393,60	177.393,60
156 - 3.3.90.00.00	0,00	10.000,00	235.000,00	250.000,00	270.200,00	765.200,00
1 - 1.501.0000 Recursos ordinários não destinados a contrapartidas	0,00	10.000,00	10.000,00	250.000,00	270.200,00	540.200,00
2 - 1.700.0000 Recursos de Convênios do Governo Federal	0,00	0,00	200.000,00	0,00	0,00	200.000,00
7 - 1.501.0000 Recursos ordinários destinados a contrapartidas	0,00	0,00	25.000,00	0,00	0,00	25.000,00
Ação: 8.270 - APOIO ÀS AÇÕES DE CUSTEIO DAS VERBAS INDENIZATÓRIAS	0,00	0,00	0,00	205.000,00	221.564,00	426.564,00
977 - 3.3.90.00.00	0,00	0,00	0,00	205.000,00	221.564,00	426.564,00
1 - 1.501.0000 Recursos ordinários não destinados a contrapartidas	0,00	0,00	0,00	205.000,00	221.564,00	426.564,00
Função: 15 - Urbanismo	0,00	3.745.000,00	4.250.000,00	610.000,00	659.288,00	9.264.288,00
Subfunção: 451 - Infra-Estrutura Urbana	0,00	3.745.000,00	4.250.000,00	610.000,00	659.288,00	9.264.288,00
Programa: 71 - ELABORAÇÃO E SUPERVISÃO DE PROJETOS	0,00	100.000,00	0,00	0,00	0,00	100.000,00
Ação: 1.201 - PROJETOS E SERVIÇOS TÉCNICOS DE OBRAS PÚBLICAS	0,00	100.000,00	0,00	0,00	0,00	100.000,00
530 - 4.4.90.00.00	0,00	100.000,00	0,00	0,00	0,00	100.000,00
1 - 1.501.0000 Recursos ordinários não destinados a contrapartidas	0,00	100.000,00	0,00	0,00	0,00	100.000,00
Programa: 78 - OBRAS DE INFRAESTRUTURA URBANA	0,00	3.645.000,00	4.250.000,00	610.000,00	659.288,00	9.164.288,00
Ação: 1.218 - EXECUTAR OBRAS DE INFRAESTRUTURA URBANA	0,00	3.645.000,00	4.250.000,00	210.000,00	226.968,00	8.331.968,00
598 - 4.4.90.00.00	0,00	3.645.000,00	4.250.000,00	210.000,00	226.968,00	8.331.968,00
1 - 1.501.0000 Recursos ordinários não destinados a contrapartidas	0,00	260.000,00	1.000.000,00	100.000,00	108.080,00	1.468.080,00
2 - 1.700.0000 Recursos de Convênios do Governo Federal	0,00	3.385.000,00	3.000.000,00	100.000,00	108.080,00	6.593.080,00
7 - 1.501.0000 Recursos ordinários destinados a contrapartidas	0,00	0,00	250.000,00	10.000,00	10.808,00	270.808,00
Ação: 8.273 - APOIO AS AÇÕES SOCIO-EDUCATIVA PARA ACOMPANHAMENTO DE OBRAS	0,00	0,00	0,00	400.000,00	432.320,00	832.320,00
980 - 3.3.90.00.00	0,00	0,00	0,00	400.000,00	432.320,00	832.320,00
2 - 1.700.0000 Recursos de Convênios do Governo Federal	0,00	0,00	0,00	200.000,00	216.160,00	416.160,00
7 - 1.501.0000 Recursos ordinários destinados a contrapartidas	0,00	0,00	0,00	200.000,00	216.160,00	416.160,00
Função: 16 - Habitação	0,00	1.330.000,00	520.000,00	1.040.000,00	1.124.032,00	4.014.032,00
Subfunção: 482 - Habitação Urbana	0,00	1.330.000,00	520.000,00	1.040.000,00	1.124.032,00	4.014.032,00
Programa: 79 - CONSTRUINDO UMA NOVA CASA	0,00	30.000,00	30.000,00	0,00	0,00	60.000,00
Ação: 2.283 - APOIO AS AÇÕES DE MANUTENÇÃO DO PROGRAMA CONSTRUINDO UMA	0,00	10.000,00	10.000,00	0,00	0,00	20.000,00
160 - 3.3.90.00.00	0,00	10.000,00	10.000,00	0,00	0,00	20.000,00
1 - 1.501.0000 Recursos ordinários não destinados a contrapartidas	0,00	10.000,00	10.000,00	0,00	0,00	20.000,00
Ação: 3.51 - APOIO AS AÇÕES DE INVESTIMENTO DO PROGRAMA CONSTRUINDO UMA	0,00	20.000,00	20.000,00	0,00	0,00	40.000,00
161 - 4.4.90.00.00	0,00	20.000,00	20.000,00	0,00	0,00	40.000,00
1 - 1.501.0000 Recursos ordinários não destinados a contrapartidas	0,00	5.000,00	5.000,00	0,00	0,00	10.000,00
2 - 1.700.0000 Recursos de Convênios do Governo Federal	0,00	10.000,00	10.000,00	0,00	0,00	20.000,00
7 - 1.501.0000 Recursos ordinários destinados a contrapartidas	0,00	5.000,00	5.000,00	0,00	0,00	10.000,00
Programa: 82 - PLANO LOCAL DE HABITAÇÃO DE INTERESSE SOCIAL	0,00	1.300.000,00	490.000,00	410.000,00	443.128,00	2.643.128,00



Demonstrativo de Compatibilidade entre PPA e LOA

		PPA 2022 - 2025 - Valores em R\$					
		Valor global	2022	2023	2024	2025	Total
Ação:	2.391 - REGULARIZAÇÃO URBANÍSTICA E FUNDIÁRIA DE ASSENTAMENTOS	0,00	1.300.000,00	490.000,00	410.000,00	443.128,00	2.643.128,00
	762 - 3.3.90.00.00	0,00	1.300.000,00	490.000,00	410.000,00	443.128,00	2.643.128,00
	1 - 1.501.0000 Recursos ordinários não destinados a contrapartidas	0,00	300.000,00	100.000,00	100.000,00	108.080,00	608.080,00
	2 - 1.700.0000 Recursos de Convênios do Governo Federal	0,00	1.000.000,00	290.000,00	290.000,00	313.432,00	1.893.432,00
	7 - 1.501.0000 Recursos ordinários destinados a contrapartidas	0,00	0,00	100.000,00	20.000,00	21.616,00	141.616,00
Programa:	10062 - CONSTRUINDO UMA MORADIA DIGNA	0,00	0,00	0,00	630.000,00	680.904,00	1.310.904,00
Ação:	2.417 - APOIO AS AÇÕES DE MANUTENÇÃO DO PROGRAMA CONSTRUINDO UMA	0,00	0,00	0,00	610.000,00	659.288,00	1.269.288,00
	982 - 3.3.90.00.00	0,00	0,00	0,00	610.000,00	659.288,00	1.269.288,00
	1 - 1.501.0000 Recursos ordinários não destinados a contrapartidas	0,00	0,00	0,00	600.000,00	648.480,00	1.248.480,00
	2 - 1.700.0000 Recursos de Convênios do Governo Federal	0,00	0,00	0,00	5.000,00	5.404,00	10.404,00
	7 - 1.501.0000 Recursos ordinários destinados a contrapartidas	0,00	0,00	0,00	5.000,00	5.404,00	10.404,00
Ação:	3.148 - APOIO AS AÇÕES DE INVESTIMENTO DO PROGRAMA CONSTRUINDO UMA	0,00	0,00	0,00	20.000,00	21.616,00	41.616,00
	984 - 4.4.90.00.00	0,00	0,00	0,00	20.000,00	21.616,00	41.616,00
	1 - 1.501.0000 Recursos ordinários não destinados a contrapartidas	0,00	0,00	0,00	5.000,00	5.404,00	10.404,00
	2 - 1.700.0000 Recursos de Convênios do Governo Federal	0,00	0,00	0,00	10.000,00	10.808,00	20.808,00
	7 - 1.501.0000 Recursos ordinários destinados a contrapartidas	0,00	0,00	0,00	5.000,00	5.404,00	10.404,00
Unidade orçamentária:	7104 - FUNDO MUNICIPAL DE INVESTIMENTO - FMI	0,00	1.300.000,00	1.000.000,00	1.020.000,00	1.102.416,00	4.422.416,00
Função:	15 - Urbanismo	0,00	1.300.000,00	1.000.000,00	1.020.000,00	1.102.416,00	4.422.416,00
Subfunção:	451 - Infra-Estrutura Urbana	0,00	1.300.000,00	1.000.000,00	1.020.000,00	1.102.416,00	4.422.416,00
Programa:	81 - FORTALECIMENTO DO DESENVOLVIMENTO EM ÁREAS ESTRATÉGICAS DO FU	0,00	1.300.000,00	1.000.000,00	1.020.000,00	1.102.416,00	4.422.416,00
Ação:	3.145 - DESENVOLVIMENTO DAS AÇÕES SOCIAIS EM ÁREAS ESTRATÉGICAS	0,00	1.300.000,00	1.000.000,00	1.020.000,00	1.102.416,00	4.422.416,00
	651 - 4.4.90.00.00	0,00	1.300.000,00	1.000.000,00	1.020.000,00	1.102.416,00	4.422.416,00
	1 - 1.501.0000 Recursos ordinários não destinados a contrapartidas	0,00	100.000,00	0,00	0,00	0,00	100.000,00
	7 - 1.501.0000 Recursos ordinários destinados a contrapartidas	0,00	200.000,00	0,00	0,00	0,00	200.000,00
	46 - 1.701.0000 Recursos de Convênios do Governo Estadual	0,00	1.000.000,00	1.000.000,00	1.020.000,00	1.102.416,00	4.122.416,00
Unidade orçamentária:	7105 - FUNDO MUNICIPAL DE HABITAÇÃO DE INTERESSE S	0,00	188.000,00	45.000,00	45.000,00	48.636,00	326.636,00
Função:	15 - Urbanismo	0,00	76.000,00	25.000,00	25.000,00	27.020,00	153.020,00
Subfunção:	451 - Infra-Estrutura Urbana	0,00	76.000,00	25.000,00	25.000,00	27.020,00	153.020,00
Programa:	82 - PLANO LOCAL DE HABITAÇÃO DE INTERESSE SOCIAL	0,00	76.000,00	25.000,00	25.000,00	27.020,00	153.020,00
Ação:	1.51 - OBRAS DE URBANIZAÇÃO EM ASSENTAMENTOS PRECÁRIOS	0,00	30.000,00	5.000,00	5.000,00	5.404,00	45.404,00
	259 - 4.4.90.00.00	0,00	30.000,00	5.000,00	5.000,00	5.404,00	45.404,00
	2 - 1.700.0000 Recursos de Convênios do Governo Federal	0,00	20.000,00	0,00	0,00	0,00	20.000,00
	48 - 1.501.0000 Recursos Próprios (FMHIS)	0,00	10.000,00	5.000,00	5.000,00	5.404,00	25.404,00
Ação:	2.132 - REGULARIZAÇÃO URBANÍSTICA E FUNDIÁRIA DE ASSENTAMENTOS	0,00	26.000,00	10.000,00	10.000,00	10.808,00	56.808,00
	257 - 3.3.90.00.00	0,00	26.000,00	10.000,00	10.000,00	10.808,00	56.808,00
	1 - 1.501.0000 Recursos ordinários não destinados a contrapartidas	0,00	10.000,00	5.000,00	5.000,00	5.404,00	25.404,00
	48 - 1.501.0000 Recursos Próprios (FMHIS)	0,00	16.000,00	5.000,00	5.000,00	5.404,00	31.404,00

**Demonstrativo de Compatibilidade entre PPA e LOA**

PPA 2022 - 2025 - Valores em R\$

	Valor global	2022	2023	2024	2025	Total
Ação: 2.284 - APOIO ÀS AÇÕES DO PROGRAMA PLANO LOCAL DE HABITAÇÃO DE	0,00	20.000,00	10.000,00	10.000,00	10.808,00	50.808,00
258 - 3.3.90.00.00	0,00	20.000,00	10.000,00	10.000,00	10.808,00	50.808,00
1 - 1.501.0000 Recursos ordinários não destinados a contrapartidas	0,00	10.000,00	5.000,00	5.000,00	5.404,00	25.404,00
48 - 1.501.0000 Recursos Próprios (FMHIS)	0,00	10.000,00	5.000,00	5.000,00	5.404,00	25.404,00
Função: 16 - Habitação	0,00	112.000,00	20.000,00	20.000,00	21.616,00	173.616,00
Subfunção: 482 - Habitação Urbana	0,00	112.000,00	20.000,00	20.000,00	21.616,00	173.616,00
Programa: 82 - PLANO LOCAL DE HABITAÇÃO DE INTERESSE SOCIAL	0,00	112.000,00	20.000,00	20.000,00	21.616,00	173.616,00
Ação: 1.52 - EXPANSÃO HABITACIONAL DE INTERESSE SOCIAL	0,00	82.000,00	10.000,00	10.000,00	10.808,00	112.808,00
261 - 4.4.90.00.00	0,00	82.000,00	10.000,00	10.000,00	10.808,00	112.808,00
1 - 1.501.0000 Recursos ordinários não destinados a contrapartidas	0,00	42.000,00	5.000,00	5.000,00	5.404,00	57.404,00
48 - 1.501.0000 Recursos Próprios (FMHIS)	0,00	40.000,00	5.000,00	5.000,00	5.404,00	55.404,00
Ação: 2.133 - MANUTENÇÃO DAS AÇÕES ADMINISTRATIVAS DO FMHIS	0,00	30.000,00	10.000,00	10.000,00	10.808,00	60.808,00
260 - 3.3.90.00.00	0,00	30.000,00	10.000,00	10.000,00	10.808,00	60.808,00
1 - 1.501.0000 Recursos ordinários não destinados a contrapartidas	0,00	10.000,00	5.000,00	5.000,00	5.404,00	25.404,00
48 - 1.501.0000 Recursos Próprios (FMHIS)	0,00	20.000,00	5.000,00	5.000,00	5.404,00	35.404,00
Unidade orçamentária: 8100 - SECRETARIA MUNICIPAL DE DEFESA SOCIAL - ADMI	0,00	42.315.000,00	45.585.000,00	45.005.000,00	48.209.084,00	181.114.084,00
Função: 4 - Administração	0,00	35.990.000,00	37.770.000,00	38.970.000,00	42.118.776,00	154.848.776,00
Subfunção: 122 - Administração Geral	0,00	35.720.000,00	37.420.000,00	38.620.000,00	41.740.496,00	153.500.496,00
Programa: 83 - APOIO ADMINISTRATIVO ÀS AÇÕES DA SECRETARIA MUNICIPAL DE DEFESA	0,00	35.720.000,00	37.420.000,00	38.620.000,00	41.740.496,00	153.500.496,00
Ação: 1.182 - APOIO AS AÇÕES DE INVESTIMENTO DA GESTÃO ADMINISTRATIVA DA	0,00	120.000,00	120.000,00	120.000,00	129.696,00	489.696,00
167 - 4.4.90.00.00	0,00	120.000,00	120.000,00	120.000,00	129.696,00	489.696,00
1 - 1.501.0000 Recursos ordinários não destinados a contrapartidas	0,00	120.000,00	120.000,00	120.000,00	129.696,00	489.696,00
Ação: 8.95 - APOIO AS AÇÕES DE MANUTENÇÃO DA GESTÃO ADMINISTRATIVA DA	0,00	35.600.000,00	37.300.000,00	37.500.000,00	40.530.000,00	150.930.000,00
165 - 3.1.90.00.00	0,00	32.000.000,00	33.100.000,00	33.000.000,00	35.666.400,00	133.766.400,00
1 - 1.501.0000 Recursos ordinários não destinados a contrapartidas	0,00	32.000.000,00	33.100.000,00	33.000.000,00	35.666.400,00	133.766.400,00
164 - 3.1.91.00.00	0,00	3.500.000,00	4.100.000,00	4.100.000,00	4.431.280,00	16.131.280,00
1 - 1.501.0000 Recursos ordinários não destinados a contrapartidas	0,00	3.500.000,00	4.100.000,00	4.100.000,00	4.431.280,00	16.131.280,00
166 - 3.3.90.00.00	0,00	100.000,00	100.000,00	400.000,00	432.320,00	1.032.320,00
1 - 1.501.0000 Recursos ordinários não destinados a contrapartidas	0,00	100.000,00	100.000,00	400.000,00	432.320,00	1.032.320,00
Ação: 8.265 - APOIO AS AÇÕES PARA O CUSTEIO DAS VERBAS INDENIZATÓRIAS	0,00	0,00	0,00	1.000.000,00	1.080.800,00	2.080.800,00
969 - 3.3.90.00.00	0,00	0,00	0,00	1.000.000,00	1.080.800,00	2.080.800,00
1 - 1.501.0000 Recursos ordinários não destinados a contrapartidas	0,00	0,00	0,00	1.000.000,00	1.080.800,00	2.080.800,00
Subfunção: 128 - Formação de Recursos Humanos	0,00	270.000,00	350.000,00	350.000,00	378.280,00	1.348.280,00
Programa: 84 - QUALIFICAÇÃO DOS FUNCIONÁRIOS DA SECRETARIA MUNICIPAL DE DEFESA	0,00	20.000,00	0,00	0,00	0,00	20.000,00
Ação: 2.274 - QUALIFICAÇÃO, DESENVOLVIMENTO E PROMOÇÃO DE RECURSOS	0,00	20.000,00	0,00	0,00	0,00	20.000,00
492 - 3.3.90.00.00	0,00	20.000,00	0,00	0,00	0,00	20.000,00

**Demonstrativo de Compatibilidade entre PPA e LOA**

PPA 2022 - 2025 - Valores em R\$

	Valor global	2022	2023	2024	2025	Total
1 - 1.501.0000 Recursos ordinários não destinados a contrapartidas	0,00	20.000,00	0,00	0,00	0,00	20.000,00
Programa: 150 - QUALIFICAÇÃO PARA UMA NOVA HISTÓRIA	0,00	250.000,00	350.000,00	350.000,00	378.280,00	1.328.280,00
Ação: 1.362 - APOIO AS AÇÕES DE INVESTIMENTO DO PROGRAMA QUALIFICAÇÃO PARA	0,00	100.000,00	50.000,00	50.000,00	54.040,00	254.040,00
731 - 4.4.90.00.00	0,00	100.000,00	50.000,00	50.000,00	54.040,00	254.040,00
1 - 1.501.0000 Recursos ordinários não destinados a contrapartidas	0,00	100.000,00	50.000,00	50.000,00	54.040,00	254.040,00
Ação: 2.376 - APOIO AS AÇÕES DE MANUTENÇÃO DO PROGRAMA QUALIFICAÇÃO PARA	0,00	150.000,00	300.000,00	300.000,00	324.240,00	1.074.240,00
732 - 3.3.90.00.00	0,00	150.000,00	300.000,00	300.000,00	324.240,00	1.074.240,00
1 - 1.501.0000 Recursos ordinários não destinados a contrapartidas	0,00	150.000,00	300.000,00	300.000,00	324.240,00	1.074.240,00
Função: 6 - Segurança Pública	0,00	4.925.000,00	3.765.000,00	4.985.000,00	4.955.468,00	18.630.468,00
Subfunção: 131 - Comunicação Social	0,00	5.000,00	55.000,00	105.000,00	113.484,00	278.484,00
Programa: 85 - ARTICULANDO COM A SOCIEDADE NA CONSTRUÇÃO DE UMA NOVA HISTÓRIA	0,00	5.000,00	55.000,00	105.000,00	113.484,00	278.484,00
Ação: 2.276 - APOIO ÀS AÇÕES DE MANUTENÇÃO DO PROGRAMA ARTICULANDO COM A	0,00	5.000,00	55.000,00	105.000,00	113.484,00	278.484,00
839 - 3.3.50.00.00	0,00	0,00	50.000,00	100.000,00	108.080,00	258.080,00
1 - 1.501.0000 Recursos ordinários não destinados a contrapartidas	0,00	0,00	50.000,00	100.000,00	108.080,00	258.080,00
495 - 3.3.90.00.00	0,00	5.000,00	5.000,00	5.000,00	5.404,00	20.404,00
1 - 1.501.0000 Recursos ordinários não destinados a contrapartidas	0,00	5.000,00	5.000,00	5.000,00	5.404,00	20.404,00
Subfunção: 181 - Policiamento	0,00	2.000.000,00	800.000,00	1.080.000,00	1.145.648,00	5.025.648,00
Programa: 86 - UMA NOVA HISTÓRIA NA SEGURANÇA PÚBLICA MUNICIPAL	0,00	100.000,00	50.000,00	50.000,00	54.040,00	254.040,00
Ação: 1.189 - CONSTRUIR, EQUIPAR E REFORMAR A SEDE DA SMDS, COMANDO DA	0,00	100.000,00	50.000,00	50.000,00	54.040,00	254.040,00
506 - 4.4.90.00.00	0,00	100.000,00	50.000,00	50.000,00	54.040,00	254.040,00
1 - 1.501.0000 Recursos ordinários não destinados a contrapartidas	0,00	100.000,00	50.000,00	50.000,00	54.040,00	254.040,00
Programa: 87 - INTELIGÊNCIA ESTRATÉGICA NO COMBATE À CRIMINALIDADE	0,00	100.000,00	100.000,00	120.000,00	108.080,00	428.080,00
Ação: 1.184 - APOIO ÀS AÇÕES DE INVESTIMENTO DO PROGRAMA INTELIGÊNCIA	0,00	50.000,00	50.000,00	70.000,00	54.040,00	224.040,00
497 - 4.4.90.00.00	0,00	50.000,00	50.000,00	70.000,00	54.040,00	224.040,00
1 - 1.501.0000 Recursos ordinários não destinados a contrapartidas	0,00	50.000,00	50.000,00	70.000,00	54.040,00	224.040,00
Ação: 2.277 - APOIO ÀS AÇÕES DE MANUTENÇÃO DO PROGRAMA INTELIGÊNCIA	0,00	50.000,00	50.000,00	50.000,00	54.040,00	204.040,00
496 - 3.3.90.00.00	0,00	50.000,00	50.000,00	50.000,00	54.040,00	204.040,00
1 - 1.501.0000 Recursos ordinários não destinados a contrapartidas	0,00	50.000,00	50.000,00	50.000,00	54.040,00	204.040,00
Programa: 88 - GUARDA MUNICIPAL - PROTETORA, COMPANHEIRA E AMIGA	0,00	1.800.000,00	650.000,00	910.000,00	983.528,00	4.343.528,00
Ação: 1.185 - APOIO ÀS AÇÕES DE INVESTIMENTO DO PROGRAMA GUARDA MUNICIPAL	0,00	1.000.000,00	50.000,00	80.000,00	86.464,00	1.216.464,00
499 - 4.4.90.00.00	0,00	1.000.000,00	50.000,00	80.000,00	86.464,00	1.216.464,00
1 - 1.501.0000 Recursos ordinários não destinados a contrapartidas	0,00	1.000.000,00	50.000,00	50.000,00	54.040,00	1.154.040,00
7 - 1.501.0000 Recursos ordinários destinados a contrapartidas	0,00	0,00	0,00	30.000,00	32.424,00	62.424,00
Ação: 2.278 - APOIO ÀS AÇÕES DE MANUTENÇÃO DO PROGRAMA GUARDA MUNICIPAL -	0,00	800.000,00	600.000,00	830.000,00	897.064,00	3.127.064,00
498 - 3.3.90.00.00	0,00	800.000,00	600.000,00	830.000,00	897.064,00	3.127.064,00
1 - 1.501.0000 Recursos ordinários não destinados a contrapartidas	0,00	800.000,00	600.000,00	800.000,00	864.640,00	3.064.640,00

**Demonstrativo de Compatibilidade entre PPA e LOA**

PPA 2022 - 2025 - Valores em R\$

	Valor global	2022	2023	2024	2025	Total
7 - 1.501.0000 Recursos ordinários destinados a contrapartidas	0,00	0,00	0,00	30.000,00	32.424,00	62.424,00
Subfunção: 182 - Defesa Civil	0,00	900.000,00	900.000,00	1.280.000,00	972.720,00	4.052.720,00
Programa: 89 - DEFESA CIVIL E SALVAMENTO AQUÁTICO	0,00	900.000,00	900.000,00	1.280.000,00	972.720,00	4.052.720,00
Ação: 1.186 - APOIO ÀS AÇÕES DE INVESTIMENTO DA DEFESA CIVIL E SALVAMENTO	0,00	500.000,00	300.000,00	680.000,00	324.240,00	1.804.240,00
502 - 4.4.90.00.00	0,00	500.000,00	300.000,00	680.000,00	324.240,00	1.804.240,00
1 - 1.501.0000 Recursos ordinários não destinados a contrapartidas	0,00	500.000,00	300.000,00	680.000,00	324.240,00	1.804.240,00
Ação: 2.279 - APOIO ÀS AÇÕES DE MANUTENÇÃO DA DEFESA CIVIL E SALVAMENTO	0,00	400.000,00	600.000,00	600.000,00	648.480,00	2.248.480,00
501 - 3.3.90.00.00	0,00	400.000,00	600.000,00	600.000,00	648.480,00	2.248.480,00
1 - 1.501.0000 Recursos ordinários não destinados a contrapartidas	0,00	400.000,00	600.000,00	600.000,00	648.480,00	2.248.480,00
Subfunção: 183 - Informação e Inteligência	0,00	2.020.000,00	2.010.000,00	2.520.000,00	2.723.616,00	9.273.616,00
Programa: 90 - DE OLHO NA SEGURANÇA	0,00	2.020.000,00	2.010.000,00	2.520.000,00	2.723.616,00	9.273.616,00
Ação: 1.187 - APOIO AS AÇÕES DE INVESTIMENTO DO PROGRAMA DE OLHO NA	0,00	20.000,00	10.000,00	20.000,00	21.616,00	71.616,00
505 - 4.4.90.00.00	0,00	20.000,00	10.000,00	20.000,00	21.616,00	71.616,00
1 - 1.501.0000 Recursos ordinários não destinados a contrapartidas	0,00	20.000,00	10.000,00	20.000,00	21.616,00	71.616,00
Ação: 2.280 - APOIO ÀS AÇÕES DE MANUTENÇÃO DO PROGRAMA DE OLHO NA	0,00	2.000.000,00	2.000.000,00	2.500.000,00	2.702.000,00	9.202.000,00
503 - 3.3.90.00.00	0,00	2.000.000,00	2.000.000,00	2.500.000,00	2.702.000,00	9.202.000,00
1 - 1.501.0000 Recursos ordinários não destinados a contrapartidas	0,00	2.000.000,00	2.000.000,00	2.500.000,00	2.702.000,00	9.202.000,00
Função: 26 - Transporte	0,00	1.400.000,00	4.050.000,00	1.050.000,00	1.134.840,00	7.634.840,00
Subfunção: 452 - Serviços Urbanos	0,00	1.400.000,00	4.050.000,00	1.050.000,00	1.134.840,00	7.634.840,00
Programa: 91 - TRANSPORTE E TRÂNSITO DEMOCRÁTICO POPULAR	0,00	1.400.000,00	4.050.000,00	1.050.000,00	1.134.840,00	7.634.840,00
Ação: 1.183 - APOIO AS AÇÕES DE INVESTIMENTO DO SISTEMA DE TRANSPORTE	0,00	100.000,00	50.000,00	50.000,00	54.040,00	254.040,00
494 - 4.4.90.00.00	0,00	100.000,00	50.000,00	50.000,00	54.040,00	254.040,00
1 - 1.501.0000 Recursos ordinários não destinados a contrapartidas	0,00	100.000,00	50.000,00	50.000,00	54.040,00	254.040,00
Ação: 2.275 - APOIO AS AÇÕES DE MANUTENÇÃO DO SISTEMA DE TRANSPORTE	0,00	1.300.000,00	4.000.000,00	1.000.000,00	1.080.800,00	7.380.800,00
493 - 3.3.90.00.00	0,00	1.300.000,00	4.000.000,00	1.000.000,00	1.080.800,00	7.380.800,00
1 - 1.501.0000 Recursos ordinários não destinados a contrapartidas	0,00	1.300.000,00	4.000.000,00	1.000.000,00	1.080.800,00	7.380.800,00
Unidade orçamentária: 9100 - SECRETARIA MUNICIPAL DE COORDENAÇÃO REGIO	0,00	25.606.000,00	34.650.000,00	54.740.000,00	58.568.552,00	173.564.552,00
Função: 15 - Urbanismo	0,00	19.606.000,00	28.350.000,00	43.640.000,00	46.571.672,00	138.167.672,00
Subfunção: 451 - Infra-Estrutura Urbana	0,00	10.230.000,00	13.430.000,00	23.070.000,00	24.339.616,00	71.069.616,00
Programa: 43 - CONSTRUINDO JUNTOS	0,00	1.010.000,00	510.000,00	20.000,00	21.616,00	1.561.616,00
Ação: 2.349 - APOIO AS AÇÕES DE MANUTENÇÃO DA EXECUÇÃO COMUNITÁRIA DE	0,00	1.000.000,00	500.000,00	10.000,00	10.808,00	1.520.808,00
652 - 3.3.90.00.00	0,00	1.000.000,00	500.000,00	10.000,00	10.808,00	1.520.808,00
1 - 1.501.0000 Recursos ordinários não destinados a contrapartidas	0,00	1.000.000,00	500.000,00	10.000,00	10.808,00	1.520.808,00
Ação: 3.146 - APOIO AS AÇÕES DE INVESTIMENTO DA EXECUÇÃO COMUNITÁRIA DE	0,00	10.000,00	10.000,00	10.000,00	10.808,00	40.808,00
653 - 4.4.90.00.00	0,00	10.000,00	10.000,00	10.000,00	10.808,00	40.808,00
1 - 1.501.0000 Recursos ordinários não destinados a contrapartidas	0,00	10.000,00	10.000,00	10.000,00	10.808,00	40.808,00



Demonstrativo de Compatibilidade entre PPA e LOA

		PPA 2022 - 2025 - Valores em R\$					
		Valor global	2022	2023	2024	2025	Total
Programa:	93 - MANUTENÇÃO E RECUPERAÇÃO DE VIAS PÚBLICAS	0,00	5.000.000,00	6.900.000,00	15.650.000,00	16.320.080,00	43.870.080,00
Ação:	1.77 - RECUPERAÇÃO DE VIAS PÚBLICAS	0,00	4.000.000,00	6.400.000,00	15.150.000,00	16.212.000,00	41.762.000,00
	181 - 4.4.90.00.00	0,00	4.000.000,00	6.400.000,00	15.150.000,00	16.212.000,00	41.762.000,00
	1 - 1.501.0000 Recursos ordinários não destinados a contrapartidas	0,00	4.000.000,00	6.400.000,00	15.150.000,00	16.212.000,00	41.762.000,00
Ação:	4.74 - MANUTENÇÃO DE VIAS PÚBLICAS	0,00	1.000.000,00	500.000,00	500.000,00	108.080,00	2.108.080,00
	180 - 3.3.90.00.00	0,00	1.000.000,00	500.000,00	500.000,00	108.080,00	2.108.080,00
	1 - 1.501.0000 Recursos ordinários não destinados a contrapartidas	0,00	1.000.000,00	500.000,00	500.000,00	108.080,00	2.108.080,00
Programa:	95 - REVITALIZAÇÃO E AMPLIAÇÃO DE EDIFICAÇÕES MUNICIPAIS	0,00	4.000.000,00	4.500.000,00	5.200.000,00	5.620.160,00	19.320.160,00
Ação:	2.171 - RECUPERAÇÃO E MELHORIA DE PRÉDIOS	0,00	2.000.000,00	500.000,00	200.000,00	216.160,00	2.916.160,00
	176 - 3.3.90.00.00	0,00	2.000.000,00	500.000,00	200.000,00	216.160,00	2.916.160,00
	1 - 1.501.0000 Recursos ordinários não destinados a contrapartidas	0,00	2.000.000,00	500.000,00	200.000,00	216.160,00	2.916.160,00
Ação:	3.22 - AQUISIÇÃO, AMPLIAÇÃO, REFORMA, RECUPERAÇÃO E MELHORIA DE	0,00	2.000.000,00	4.000.000,00	5.000.000,00	5.404.000,00	16.404.000,00
	177 - 4.4.90.00.00	0,00	2.000.000,00	4.000.000,00	5.000.000,00	5.404.000,00	16.404.000,00
	1 - 1.501.0000 Recursos ordinários não destinados a contrapartidas	0,00	2.000.000,00	4.000.000,00	5.000.000,00	5.404.000,00	16.404.000,00
Programa:	96 - MELHORIA URBANA E ACESSIBILIDADE	0,00	20.000,00	20.000,00	200.000,00	216.160,00	456.160,00
Ação:	1.78 - APOIO AS AÇÕES DE INVESTIMENTO DE MELHORIA URBANA E	0,00	10.000,00	10.000,00	100.000,00	108.080,00	228.080,00
	518 - 4.4.90.00.00	0,00	10.000,00	10.000,00	100.000,00	108.080,00	228.080,00
	1 - 1.501.0000 Recursos ordinários não destinados a contrapartidas	0,00	10.000,00	10.000,00	100.000,00	108.080,00	228.080,00
Ação:	4.76 - APOIO AS AÇÕES DE MELHORIA URBANA E ACESSIBILIDADE	0,00	10.000,00	10.000,00	100.000,00	108.080,00	228.080,00
	776 - 3.3.90.00.00	0,00	10.000,00	10.000,00	100.000,00	108.080,00	228.080,00
	1 - 1.501.0000 Recursos ordinários não destinados a contrapartidas	0,00	10.000,00	10.000,00	100.000,00	108.080,00	228.080,00
Programa:	97 - CEMITÉRIOS PÚBLICOS	0,00	200.000,00	1.500.000,00	2.000.000,00	2.161.600,00	5.861.600,00
Ação:	1.198 - CONSTRUÇÃO, REFORMA OU AMPLIAÇÃO DO CEMITÉRIO	0,00	200.000,00	1.500.000,00	2.000.000,00	2.161.600,00	5.861.600,00
	541 - 4.4.90.00.00	0,00	200.000,00	1.500.000,00	2.000.000,00	2.161.600,00	5.861.600,00
	1 - 1.501.0000 Recursos ordinários não destinados a contrapartidas	0,00	200.000,00	1.500.000,00	2.000.000,00	2.161.600,00	5.861.600,00
Subfunção:	452 - Serviços Urbanos	0,00	9.356.000,00	14.760.000,00	20.410.000,00	22.059.128,00	66.585.128,00
Programa:	97 - CEMITÉRIOS PÚBLICOS	0,00	20.000,00	250.000,00	150.000,00	162.120,00	582.120,00
Ação:	2.66 - APOIO AS AÇÕES DE INVESTIMENTO DA GESTÃO E MANUTENÇÃO DE	0,00	10.000,00	150.000,00	100.000,00	108.080,00	368.080,00
	169 - 4.4.90.00.00	0,00	10.000,00	150.000,00	100.000,00	108.080,00	368.080,00
	1 - 1.501.0000 Recursos ordinários não destinados a contrapartidas	0,00	10.000,00	150.000,00	100.000,00	108.080,00	368.080,00
Ação:	4.82 - APOIO AS AÇÕES DE GESTÃO E MANUTENÇÃO DE CEMITÉRIO	0,00	10.000,00	100.000,00	50.000,00	54.040,00	214.040,00
	168 - 3.3.90.00.00	0,00	10.000,00	100.000,00	50.000,00	54.040,00	214.040,00
	1 - 1.501.0000 Recursos ordinários não destinados a contrapartidas	0,00	10.000,00	100.000,00	50.000,00	54.040,00	214.040,00
Programa:	98 - APOIO ADMINISTRATIVO ÀS AÇÕES DA SECRETARIA MUNICIPAL DE COORDE	0,00	4.486.000,00	6.410.000,00	5.110.000,00	5.522.888,00	21.528.888,00
Ação:	1.70 - APOIO AS AÇÕES DE INVESTIMENTO DA SECRETARIA MUNICIPAL DE	0,00	40.000,00	100.000,00	100.000,00	108.080,00	348.080,00
	175 - 4.4.90.00.00	0,00	40.000,00	100.000,00	100.000,00	108.080,00	348.080,00



Demonstrativo de Compatibilidade entre PPA e LOA

		PPA 2022 - 2025 - Valores em R\$					
		Valor global	2022	2023	2024	2025	Total
	1 - 1.501.0000 Recursos ordinários não destinados a contrapartidas	0,00	40.000,00	100.000,00	100.000,00	108.080,00	348.080,00
Ação:	8.77 - APOIO AS AÇÕES DE MANUTENÇÃO DA SECRETARIA MUNICIPAL DE	0,00	4.446.000,00	6.310.000,00	4.685.000,00	5.063.548,00	20.504.548,00
	173 - 3.1.90.00.00	0,00	4.000.000,00	5.800.000,00	4.100.000,00	4.431.280,00	18.331.280,00
	1 - 1.501.0000 Recursos ordinários não destinados a contrapartidas	0,00	4.000.000,00	5.800.000,00	4.100.000,00	4.431.280,00	18.331.280,00
	172 - 3.1.91.00.00	0,00	440.000,00	500.000,00	425.000,00	459.340,00	1.824.340,00
	1 - 1.501.0000 Recursos ordinários não destinados a contrapartidas	0,00	440.000,00	500.000,00	425.000,00	459.340,00	1.824.340,00
	174 - 3.3.90.00.00	0,00	6.000,00	10.000,00	160.000,00	172.928,00	348.928,00
	1 - 1.501.0000 Recursos ordinários não destinados a contrapartidas	0,00	6.000,00	10.000,00	160.000,00	172.928,00	348.928,00
Ação:	8.271 - APOIO ÀS AÇÕES DE CUSTEIO DAS VERBAS INDENIZATÓRIAS	0,00	0,00	0,00	325.000,00	351.260,00	676.260,00
	978 - 3.3.90.00.00	0,00	0,00	0,00	325.000,00	351.260,00	676.260,00
	1 - 1.501.0000 Recursos ordinários não destinados a contrapartidas	0,00	0,00	0,00	325.000,00	351.260,00	676.260,00
Programa:	99 - URBANISMO E REQUALIFICAÇÃO DE ESPAÇOS PÚBLICOS	0,00	4.850.000,00	8.100.000,00	15.150.000,00	16.374.120,00	44.474.120,00
Ação:	1.69 - APOIO ÀS GERÊNCIAS REGIONAIS - REVITALIZAÇÃO DE ESPAÇOS, PRAÇAS	0,00	4.600.000,00	7.050.000,00	14.000.000,00	15.131.200,00	40.781.200,00
	171 - 4.4.90.00.00	0,00	4.600.000,00	7.050.000,00	14.000.000,00	15.131.200,00	40.781.200,00
	1 - 1.501.0000 Recursos ordinários não destinados a contrapartidas	0,00	4.600.000,00	7.050.000,00	14.000.000,00	15.131.200,00	40.781.200,00
Ação:	1.199 - APOIO ÀS AÇÕES DE INVESTIMENTO DAS GERÊNCIAS REGIONAIS	0,00	50.000,00	50.000,00	150.000,00	162.120,00	412.120,00
	539 - 4.4.90.00.00	0,00	50.000,00	50.000,00	150.000,00	162.120,00	412.120,00
	1 - 1.501.0000 Recursos ordinários não destinados a contrapartidas	0,00	50.000,00	50.000,00	150.000,00	162.120,00	412.120,00
Ação:	2.293 - APOIO ÀS AÇÕES DE MANUTENÇÃO DAS GERÊNCIAS REGIONAIS	0,00	200.000,00	1.000.000,00	1.000.000,00	1.080.800,00	3.280.800,00
	540 - 3.3.90.00.00	0,00	200.000,00	1.000.000,00	1.000.000,00	1.080.800,00	3.280.800,00
	1 - 1.501.0000 Recursos ordinários não destinados a contrapartidas	0,00	200.000,00	1.000.000,00	1.000.000,00	1.080.800,00	3.280.800,00
Subfunção:	541 - Preservação e Conservação Ambiental	0,00	20.000,00	160.000,00	160.000,00	172.928,00	512.928,00
Programa:	100 - ARBORIZAÇÃO URBANA	0,00	20.000,00	160.000,00	160.000,00	172.928,00	512.928,00
Ação:	1.83 - APOIO AS AÇÕES DE INVESTIMENTO - CIDADE VERDE	0,00	10.000,00	100.000,00	100.000,00	108.080,00	318.080,00
	185 - 4.4.90.00.00	0,00	10.000,00	100.000,00	100.000,00	108.080,00	318.080,00
	1 - 1.501.0000 Recursos ordinários não destinados a contrapartidas	0,00	10.000,00	100.000,00	100.000,00	108.080,00	318.080,00
Ação:	4.73 - APOIO AS AÇÕES DE MANUTENÇÃO - CIDADE VERDE	0,00	10.000,00	60.000,00	60.000,00	64.848,00	194.848,00
	184 - 3.3.90.00.00	0,00	10.000,00	60.000,00	60.000,00	64.848,00	194.848,00
	1 - 1.501.0000 Recursos ordinários não destinados a contrapartidas	0,00	10.000,00	60.000,00	60.000,00	64.848,00	194.848,00
Função:	25 - Energia	0,00	6.000.000,00	6.300.000,00	11.100.000,00	11.996.880,00	35.396.880,00
Subfunção:	452 - Serviços Urbanos	0,00	6.000.000,00	6.300.000,00	11.100.000,00	11.996.880,00	35.396.880,00
Programa:	101 - ELETRIFICAÇÃO RURAL E URBANA – ILUMINAÇÃO PÚBLICA	0,00	6.000.000,00	6.300.000,00	11.100.000,00	11.996.880,00	35.396.880,00
Ação:	1.209 - APOIO AS AÇÕES DE INVESTIMENTO - CIDADE ILUMINADA	0,00	500.000,00	300.000,00	100.000,00	108.080,00	1.008.080,00
	563 - 4.4.90.00.00	0,00	500.000,00	300.000,00	100.000,00	108.080,00	1.008.080,00
	1 - 1.501.0000 Recursos ordinários não destinados a contrapartidas	0,00	500.000,00	300.000,00	100.000,00	108.080,00	1.008.080,00
Ação:	4.308 - APOIO AS AÇÕES DE INVESTIMENTO - CIDADE ILUMINADA	0,00	5.500.000,00	6.000.000,00	0,00	0,00	11.500.000,00

**Demonstrativo de Compatibilidade entre PPA e LOA**

PPA 2022 - 2025 - Valores em R\$

	Valor global	2022	2023	2024	2025	Total
564 - 3.3.90.00.00	0,00	5.500.000,00	6.000.000,00	0,00	0,00	11.500.000,00
1 - 1.501.0000 Recursos ordinários não destinados a contrapartidas	0,00	5.500.000,00	6.000.000,00	0,00	0,00	11.500.000,00
Ação: 4.311 - APOIO AS AÇÕES DE MANUTENÇÃO - CIDADE ILUMINADA	0,00	0,00	0,00	11.000.000,00	11.888.800,00	22.888.800,00
970 - 3.3.90.00.00	0,00	0,00	0,00	11.000.000,00	11.888.800,00	22.888.800,00
1 - 1.501.0000 Recursos ordinários não destinados a contrapartidas	0,00	0,00	0,00	257.000,00	277.765,60	534.765,60
8 - 1.751.0000 Recursos de Contribuição para o Custeio do Serviço de Iluminação Pública	0,00	0,00	0,00	10.743.000,00	11.611.034,40	22.354.034,40
Unidade orçamentária: 10100 - GABINETE DO SECRETÁRIO MUNICIPAL DE PROGR	0,00	14.390.000,00	16.916.000,00	18.069.000,00	18.282.812,80	67.657.812,80
Função: 8 - Assistência Social	0,00	14.390.000,00	16.916.000,00	18.069.000,00	18.282.812,80	67.657.812,80
Subfunção: 122 - Administração Geral	0,00	14.370.000,00	16.270.000,00	16.891.000,00	18.255.792,80	65.786.792,80
Programa: 103 - APOIO ADMINISTRATIVO DA SMPROS E APOIO OPERACIONAL AOS FUNDOS	0,00	14.370.000,00	16.270.000,00	16.891.000,00	18.255.792,80	65.786.792,80
Ação: 1.173 - APOIO AS AÇÕES DE INVESTIMENTO DA GESTÃO ADMINISTRATIVA DA	0,00	20.000,00	20.000,00	20.000,00	21.616,00	81.616,00
469 - 4.4.90.00.00	0,00	20.000,00	20.000,00	20.000,00	21.616,00	81.616,00
1 - 1.501.0000 Recursos ordinários não destinados a contrapartidas	0,00	20.000,00	20.000,00	20.000,00	21.616,00	81.616,00
Ação: 8.238 - APOIO AS AÇÕES DE MANUTENÇÃO DA GESTÃO ADMINISTRATIVA DA	0,00	14.350.000,00	16.250.000,00	15.271.000,00	16.504.896,80	62.375.896,80
467 - 3.1.90.00.00	0,00	9.500.000,00	10.700.000,00	10.262.000,00	11.091.169,60	41.553.169,60
1 - 1.501.0000 Recursos ordinários não destinados a contrapartidas	0,00	9.500.000,00	10.700.000,00	10.262.000,00	11.091.169,60	41.553.169,60
468 - 3.1.91.00.00	0,00	350.000,00	550.000,00	552.000,00	596.601,60	2.048.601,60
1 - 1.501.0000 Recursos ordinários não destinados a contrapartidas	0,00	350.000,00	550.000,00	552.000,00	596.601,60	2.048.601,60
466 - 3.3.90.00.00	0,00	4.500.000,00	5.000.000,00	4.457.000,00	4.817.125,60	18.774.125,60
1 - 1.501.0000 Recursos ordinários não destinados a contrapartidas	0,00	4.500.000,00	5.000.000,00	4.457.000,00	4.817.125,60	18.774.125,60
Ação: 8.262 - APOIO AS AÇÕES PARA O CUSTEIO DAS VERBAS INDENIZATÓRIAS	0,00	0,00	0,00	1.600.000,00	1.729.280,00	3.329.280,00
954 - 3.3.90.00.00	0,00	0,00	0,00	1.600.000,00	1.729.280,00	3.329.280,00
1 - 1.501.0000 Recursos ordinários não destinados a contrapartidas	0,00	0,00	0,00	1.600.000,00	1.729.280,00	3.329.280,00
Subfunção: 244 - Assistência Comunitária	0,00	20.000,00	646.000,00	1.178.000,00	27.020,00	1.871.020,00
Programa: 106 - CALAMIDADE PÚBLICA E ASSISTÊNCIA SOCIAL	0,00	20.000,00	646.000,00	1.178.000,00	27.020,00	1.871.020,00
Ação: 2.267 - APOIO AS AÇÕES DO PROGRAMA CALAMIDADE PÚBLICA E ASSISTÊNCIA	0,00	20.000,00	646.000,00	1.178.000,00	27.020,00	1.871.020,00
892 - 3.3.50.00.00	0,00	0,00	626.000,00	1.158.000,00	5.404,00	1.789.404,00
1 - 1.501.0000 Recursos ordinários não destinados a contrapartidas	0,00	0,00	626.000,00	1.158.000,00	5.404,00	1.789.404,00
475 - 3.3.90.00.00	0,00	20.000,00	20.000,00	20.000,00	21.616,00	81.616,00
1 - 1.501.0000 Recursos ordinários não destinados a contrapartidas	0,00	20.000,00	20.000,00	20.000,00	21.616,00	81.616,00
Unidade orçamentária: 10200 - FUNDO MUNICIPAL DOS DIREITOS DA PESSOA ID	0,00	400.000,00	100.000,00	378.000,00	376.118,40	1.254.118,40
Função: 8 - Assistência Social	0,00	400.000,00	100.000,00	378.000,00	376.118,40	1.254.118,40
Subfunção: 241 - Assistência ao Idoso	0,00	400.000,00	100.000,00	378.000,00	376.118,40	1.254.118,40
Programa: 92 - APOIO ADMINSTRATIVO AO FUNDO MUNICIPAL DOS DIREITOS DA PESSOA I	0,00	400.000,00	100.000,00	378.000,00	376.118,40	1.254.118,40
Ação: 1.371 - APOIO AS AÇÕES DE INVESTIMENTO DO FUNDO MUNICIPAL DOS	0,00	100.000,00	20.000,00	5.000,00	5.404,00	130.404,00
763 - 4.4.90.00.00	0,00	100.000,00	20.000,00	5.000,00	5.404,00	130.404,00



Demonstrativo de Compatibilidade entre PPA e LOA

		PPA 2022 - 2025 - Valores em R\$					
		Valor global	2022	2023	2024	2025	Total
	1 - 1.501.0000 Recursos ordinários não destinados a contrapartidas	0,00	100.000,00	20.000,00	5.000,00	5.404,00	130.404,00
Ação:	2.382 - APOIO AS AÇÕES DE MANUTENÇÃO DO FUNDO MUNICIPAL DOS DIREITOS	0,00	300.000,00	80.000,00	373.000,00	370.714,40	1.123.714,40
	896 - 3.3.50.00.00	0,00	0,00	0,00	236.000,00	222.644,80	458.644,80
	1 - 1.501.0000 Recursos ordinários não destinados a contrapartidas	0,00	0,00	0,00	236.000,00	222.644,80	458.644,80
	764 - 3.3.90.00.00	0,00	300.000,00	80.000,00	137.000,00	148.069,60	665.069,60
	1 - 1.501.0000 Recursos ordinários não destinados a contrapartidas	0,00	300.000,00	80.000,00	137.000,00	148.069,60	665.069,60
Unidade orçamentária:	30100 - SECRETARIA MUNICIPAL DE EDUCAÇÃO	0,00	89.336.640,00	138.676.250,00	138.058.570,00	148.514.543,74	514.586.003,74
Função:	12 - Educação	0,00	89.336.640,00	138.676.250,00	138.058.570,00	148.514.543,74	514.586.003,74
Subfunção:	306 - Alimentação e Nutrição	0,00	12.230.000,00	12.500.000,00	22.020.000,00	23.799.216,00	70.549.216,00
Programa:	107 - ALIMENTAÇÃO ESCOLAR	0,00	12.230.000,00	12.500.000,00	22.020.000,00	23.799.216,00	70.549.216,00
Ação:	4.182 - AÇÕES DE GARANTIA DA ALIMENTAÇÃO ESCOLAR	0,00	12.230.000,00	12.500.000,00	22.020.000,00	23.799.216,00	70.549.216,00
	191 - 3.3.90.00.00	0,00	12.230.000,00	12.500.000,00	22.020.000,00	23.799.216,00	70.549.216,00
	1 - 1.501.0000 Recursos ordinários não destinados a contrapartidas	0,00	9.000.000,00	9.000.000,00	18.000.000,00	19.454.400,00	55.454.400,00
	26 - 1.552.0000 Recursos do PNAE (Programa Nacional de Alimentação Escolar)	0,00	3.230.000,00	3.500.000,00	4.020.000,00	4.344.816,00	15.094.816,00
Subfunção:	361 - Ensino Fundamental	0,00	67.716.640,00	111.794.250,00	105.290.570,00	113.152.929,34	397.954.389,34
Programa:	94 - PROGRAMA DE APOIO AS AÇÕES COMPLEMENTARES À ESCOLA	0,00	2.500.000,00	1.500.000,00	680.000,00	702.520,00	5.382.520,00
Ação:	2.381 - MANUTENÇÃO AO PROGRAMA DE APOIO AS AÇÕES COMPLEMENTARES DA	0,00	2.500.000,00	1.500.000,00	680.000,00	702.520,00	5.382.520,00
	749 - 3.3.90.00.00	0,00	2.500.000,00	1.500.000,00	680.000,00	702.520,00	5.382.520,00
	1 - 1.501.0000 Recursos ordinários não destinados a contrapartidas	0,00	500.000,00	500.000,00	180.000,00	162.120,00	1.342.120,00
	25 - 1.500.1001 25% de Impostos e Transferências para a Educação (Art. 212 CF)	0,00	2.000.000,00	1.000.000,00	500.000,00	540.400,00	4.040.400,00
Programa:	105 - PROMOÇÃO DO ENSINO FUNDAMENTAL DE QUALIDADE	0,00	42.244.640,00	86.884.250,00	74.750.570,00	80.177.721,34	284.057.181,34
Ação:	1.365 - CONSTRUÇÃO, REFORMA E AMPLIAÇÃO DE ESCOLAS E INVESTIMENTOS	0,00	9.280.000,00	23.000.000,00	24.400.000,00	26.371.520,00	83.051.520,00
	745 - 4.4.90.00.00	0,00	9.280.000,00	23.000.000,00	24.400.000,00	26.371.520,00	83.051.520,00
	5 - 1.550.0000 Recursos do Salário Educação (QSE)	0,00	1.200.000,00	4.000.000,00	4.400.000,00	4.755.520,00	14.355.520,00
	25 - 1.500.1001 25% de Impostos e Transferências para a Educação (Art. 212 CF)	0,00	8.080.000,00	19.000.000,00	20.000.000,00	21.616.000,00	68.696.000,00
Ação:	4.179 - MANUTENÇÃO DAS AÇÕES PARA O DESENVOLVIMENTO DO ENSINO	0,00	32.964.640,00	63.884.250,00	49.670.570,00	53.071.257,34	199.590.717,34
	199 - 3.1.90.00.00	0,00	5.000.000,00	2.500.000,00	2.320.000,00	2.507.456,00	12.327.456,00
	25 - 1.500.1001 25% de Impostos e Transferências para a Educação (Art. 212 CF)	0,00	5.000.000,00	2.500.000,00	2.320.000,00	2.507.456,00	12.327.456,00
	200 - 3.1.91.00.00	0,00	846.000,00	85.000,00	50.000,00	54.040,00	1.035.040,00
	25 - 1.500.1001 25% de Impostos e Transferências para a Educação (Art. 212 CF)	0,00	846.000,00	85.000,00	50.000,00	54.040,00	1.035.040,00
	889 - 3.3.50.00.00	0,00	0,00	0,00	1.566.890,00	1.080.800,00	2.647.690,00
	25 - 1.500.1001 25% de Impostos e Transferências para a Educação (Art. 212 CF)	0,00	0,00	0,00	1.566.890,00	1.080.800,00	2.647.690,00
	201 - 3.3.90.00.00	0,00	27.118.640,00	61.299.250,00	45.733.680,00	49.428.961,34	183.580.531,34
	5 - 1.550.0000 Recursos do Salário Educação (QSE)	0,00	4.450.000,00	1.700.000,00	1.700.000,00	1.837.360,00	9.687.360,00
	25 - 1.500.1001 25% de Impostos e Transferências para a Educação (Art. 212 CF)	0,00	22.646.640,00	59.549.250,00	43.973.680,00	47.526.753,34	173.696.323,34
	28 - 1.551.0000 Recursos do PDDE (Programa Dinheiro Direto na Escola)	0,00	22.000,00	50.000,00	50.000,00	54.040,00	176.040,00
	39 - 1.571.0000 Recursos de Convênios para Educação do Governo Estadual	0,00	0,00	0,00	10.000,00	10.808,00	20.808,00



Demonstrativo de Compatibilidade entre PPA e LOA

		PPA 2022 - 2025 - Valores em R\$					
		Valor global	2022	2023	2024	2025	Total
Ação:	8.272 - APOIO ÀS AÇÕES DE CUSTEIO DAS VERBAS INDENIZATÓRIAS	0,00	0,00	0,00	680.000,00	734.944,00	1.414.944,00
	979 - 3.3.90.00.00	0,00	0,00	0,00	680.000,00	734.944,00	1.414.944,00
	25 - 1.500.1001 25% de Impostos e Transferências para a Educação (Art. 212 CF)	0,00	0,00	0,00	680.000,00	734.944,00	1.414.944,00
Programa:	108 - SUPORTE AO ESTUDANTE DA REDE MUNICIPAL DE ENSINO	0,00	13.122.000,00	11.110.000,00	19.710.000,00	21.302.568,00	65.244.568,00
Ação:	1.188 - AQUISIÇÃO DE VEÍCULOS PARA TRANSPORTE ESCOLAR	0,00	1.070.000,00	1.000.000,00	500.000,00	540.400,00	3.110.400,00
	504 - 4.4.90.00.00	0,00	1.070.000,00	1.000.000,00	500.000,00	540.400,00	3.110.400,00
	4 - 1.569.0000 Outras Transferências de Recursos do FNDE	0,00	70.000,00	0,00	0,00	0,00	70.000,00
	25 - 1.500.1001 25% de Impostos e Transferências para a Educação (Art. 212 CF)	0,00	1.000.000,00	1.000.000,00	500.000,00	540.400,00	3.040.400,00
Ação:	2.191 - DISTRIBUIÇÃO DE FARDAMENTO ESCOLAR	0,00	1.000.000,00	1.000.000,00	3.000.000,00	3.242.400,00	8.242.400,00
	332 - 3.3.90.00.00	0,00	1.000.000,00	1.000.000,00	3.000.000,00	3.242.400,00	8.242.400,00
	1 - 1.501.0000 Recursos ordinários não destinados a contrapartidas	0,00	1.000.000,00	1.000.000,00	3.000.000,00	3.242.400,00	8.242.400,00
Ação:	2.281 - DISTRIBUIÇÃO DE MOCHILA, KITS ESCOLARES, MATERIAL DIDÁTICO,	0,00	5.030.000,00	3.300.000,00	7.300.000,00	7.889.840,00	23.519.840,00
	507 - 3.3.90.00.00	0,00	5.030.000,00	3.300.000,00	7.300.000,00	7.889.840,00	23.519.840,00
	4 - 1.569.0000 Outras Transferências de Recursos do FNDE	0,00	30.000,00	300.000,00	300.000,00	324.240,00	954.240,00
	25 - 1.500.1001 25% de Impostos e Transferências para a Educação (Art. 212 CF)	0,00	5.000.000,00	3.000.000,00	7.000.000,00	7.565.600,00	22.565.600,00
Ação:	8.181 - MANUTENÇÃO DAS AÇÕES DE GARANTIA DO TRANSPORTE AOS ALUNOS	0,00	6.022.000,00	5.810.000,00	8.910.000,00	9.629.928,00	30.371.928,00
	203 - 3.3.90.00.00	0,00	6.022.000,00	5.810.000,00	8.910.000,00	9.629.928,00	30.371.928,00
	25 - 1.500.1001 25% de Impostos e Transferências para a Educação (Art. 212 CF)	0,00	5.000.000,00	5.000.000,00	7.000.000,00	7.565.600,00	24.565.600,00
	27 - 1.553.0000 Recursos do PNATE (Programa Nacional de Apoio ao Transporte Escolar)	0,00	502.000,00	110.000,00	110.000,00	118.888,00	840.888,00
	29 - 1.576.0000 Recursos do Programa Estadual de Transporte Escolar - PETE	0,00	520.000,00	700.000,00	1.800.000,00	1.945.440,00	4.965.440,00
Programa:	110 - VALORIZAÇÃO DOS SERVIDORES DA EDUCAÇÃO	0,00	6.200.000,00	8.200.000,00	7.000.000,00	7.565.600,00	28.965.600,00
Ação:	2.178 - MANUTENÇÃO DE AÇÕES DE FORMAÇÃO E QUALIFICAÇÃO DOS	0,00	1.200.000,00	1.200.000,00	500.000,00	540.400,00	3.440.400,00
	323 - 3.3.90.00.00	0,00	1.200.000,00	1.200.000,00	500.000,00	540.400,00	3.440.400,00
	25 - 1.500.1001 25% de Impostos e Transferências para a Educação (Art. 212 CF)	0,00	1.200.000,00	1.200.000,00	500.000,00	540.400,00	3.440.400,00
Ação:	8.146 - ENCARGOS COM VALE TRANSPORTE DOS SERVIDORES DA EDUCAÇÃO	0,00	5.000.000,00	7.000.000,00	6.500.000,00	7.025.200,00	25.525.200,00
	584 - 3.3.90.00.00	0,00	5.000.000,00	7.000.000,00	6.500.000,00	7.025.200,00	25.525.200,00
	25 - 1.500.1001 25% de Impostos e Transferências para a Educação (Art. 212 CF)	0,00	5.000.000,00	7.000.000,00	6.500.000,00	7.025.200,00	25.525.200,00
Programa:	111 - PROGRAMA DE EDUCAÇÃO EM TEMPO INTEGRAL	0,00	800.000,00	1.200.000,00	1.200.000,00	1.296.960,00	4.496.960,00
Ação:	1.85 - AÇÕES DE INVESTIMENTO DO PROGRAMA DE EDUCAÇÃO INTEGRAL	0,00	700.000,00	700.000,00	700.000,00	756.560,00	2.856.560,00
	325 - 4.4.90.00.00	0,00	700.000,00	700.000,00	700.000,00	756.560,00	2.856.560,00
	25 - 1.500.1001 25% de Impostos e Transferências para a Educação (Art. 212 CF)	0,00	700.000,00	700.000,00	700.000,00	756.560,00	2.856.560,00
Ação:	2.180 - MANUTENÇÃO DAS AÇÕES DA EDUCAÇÃO EM TEMPO INTEGRAL	0,00	100.000,00	500.000,00	500.000,00	540.400,00	1.640.400,00
	326 - 3.3.90.00.00	0,00	100.000,00	500.000,00	500.000,00	540.400,00	1.640.400,00
	25 - 1.500.1001 25% de Impostos e Transferências para a Educação (Art. 212 CF)	0,00	100.000,00	500.000,00	500.000,00	540.400,00	1.640.400,00
Programa:	112 - APOIO ADMINISTRATIVO AS AÇÕES DA SECRETARIA MUNICIPAL DE EDUCAÇÃO	0,00	2.250.000,00	2.300.000,00	1.600.000,00	1.729.280,00	7.879.280,00
Ação:	1.179 - APOIO AS AÇÕES DE INVESTIMENTO DA SECRETARIA DE EDUCAÇÃO	0,00	550.000,00	600.000,00	200.000,00	216.160,00	1.566.160,00

**Demonstrativo de Compatibilidade entre PPA e LOA**

		PPA 2022 - 2025 - Valores em R\$					
		Valor global	2022	2023	2024	2025	Total
	485 - 4.4.90.00.00	0,00	550.000,00	600.000,00	200.000,00	216.160,00	1.566.160,00
	1 - 1.501.0000 Recursos ordinários não destinados a contrapartidas	0,00	50.000,00	100.000,00	100.000,00	108.080,00	358.080,00
	25 - 1.500.1001 25% de Impostos e Transferências para a Educação (Art. 212 CF)	0,00	500.000,00	500.000,00	100.000,00	108.080,00	1.208.080,00
Ação:	8.144 - APOIO AS AÇÕES DE MANUTENÇÃO DA SECRETARIA DE EDUCAÇÃO	0,00	1.700.000,00	1.700.000,00	1.400.000,00	1.513.120,00	6.313.120,00
	190 - 3.3.90.00.00	0,00	1.700.000,00	1.700.000,00	1.400.000,00	1.513.120,00	6.313.120,00
	1 - 1.501.0000 Recursos ordinários não destinados a contrapartidas	0,00	400.000,00	400.000,00	400.000,00	432.320,00	1.632.320,00
	25 - 1.500.1001 25% de Impostos e Transferências para a Educação (Art. 212 CF)	0,00	1.300.000,00	1.300.000,00	1.000.000,00	1.080.800,00	4.680.800,00
Programa:	113 - PROGRAMA DE APOIO AO DESENVOLVIMENTO DA ESCOLA E GESTÃO DEMO	0,00	600.000,00	600.000,00	350.000,00	378.280,00	1.928.280,00
Ação:	1.84 - AÇÕES DE INVESTIMENTO DO PROGRAMA DE APOIO AO	0,00	100.000,00	100.000,00	50.000,00	54.040,00	304.040,00
	324 - 4.4.90.00.00	0,00	100.000,00	100.000,00	50.000,00	54.040,00	304.040,00
	25 - 1.500.1001 25% de Impostos e Transferências para a Educação (Art. 212 CF)	0,00	100.000,00	100.000,00	50.000,00	54.040,00	304.040,00
Ação:	2.110 - MANUTENÇÃO DO PROGRAMA DE APOIO AO DESENVOLVIMENTO DA	0,00	500.000,00	500.000,00	300.000,00	324.240,00	1.624.240,00
	193 - 3.3.90.00.00	0,00	500.000,00	500.000,00	300.000,00	324.240,00	1.624.240,00
	25 - 1.500.1001 25% de Impostos e Transferências para a Educação (Art. 212 CF)	0,00	500.000,00	500.000,00	300.000,00	324.240,00	1.624.240,00
Subfunção:	365 - Educação Infantil	0,00	7.540.000,00	12.250.000,00	9.774.000,00	10.563.739,20	40.127.739,20
Programa:	104 - MELHORIA DA QUALIDADE DA EDUCAÇÃO INFANTIL	0,00	4.920.000,00	10.038.000,00	8.662.000,00	9.361.889,60	32.981.889,60
Ação:	1.87 - CONSTRUÇÃO DE CENTROS MUNICIPAIS DE EDUCAÇÃO INFANTIL (CMEI)	0,00	600.000,00	5.000.000,00	4.000.000,00	4.323.200,00	13.923.200,00
	748 - 4.4.90.00.00	0,00	600.000,00	5.000.000,00	4.000.000,00	4.323.200,00	13.923.200,00
	25 - 1.500.1001 25% de Impostos e Transferências para a Educação (Art. 212 CF)	0,00	600.000,00	5.000.000,00	4.000.000,00	4.323.200,00	13.923.200,00
Ação:	1.380 - APOIO AS AÇÕES DE INVESTIMENTO PARA EDUCAÇÃO INFANTIL	0,00	400.000,00	500.000,00	250.000,00	270.200,00	1.420.200,00
	821 - 4.4.90.00.00	0,00	400.000,00	500.000,00	250.000,00	270.200,00	1.420.200,00
	25 - 1.500.1001 25% de Impostos e Transferências para a Educação (Art. 212 CF)	0,00	400.000,00	500.000,00	250.000,00	270.200,00	1.420.200,00
Ação:	8.226 - APOIO AS AÇÕES PARA O DESENVOLVIMENTO DA EDUCAÇÃO INFANTIL	0,00	3.920.000,00	4.538.000,00	4.412.000,00	4.768.489,60	17.638.489,60
	204 - 3.1.90.00.00	0,00	10.000,00	10.000,00	10.000,00	10.808,00	40.808,00
	25 - 1.500.1001 25% de Impostos e Transferências para a Educação (Art. 212 CF)	0,00	10.000,00	10.000,00	10.000,00	10.808,00	40.808,00
	753 - 3.1.91.00.00	0,00	10.000,00	2.000,00	2.000,00	2.161,60	16.161,60
	25 - 1.500.1001 25% de Impostos e Transferências para a Educação (Art. 212 CF)	0,00	10.000,00	2.000,00	2.000,00	2.161,60	16.161,60
	206 - 3.3.50.00.00	0,00	3.500.000,00	4.126.000,00	4.000.000,00	4.323.200,00	15.949.200,00
	25 - 1.500.1001 25% de Impostos e Transferências para a Educação (Art. 212 CF)	0,00	3.500.000,00	4.126.000,00	4.000.000,00	4.323.200,00	15.949.200,00
	205 - 3.3.90.00.00	0,00	400.000,00	400.000,00	400.000,00	432.320,00	1.632.320,00
	25 - 1.500.1001 25% de Impostos e Transferências para a Educação (Art. 212 CF)	0,00	400.000,00	400.000,00	400.000,00	432.320,00	1.632.320,00
Programa:	116 - PROGRAMA MUNICIPAL DE CRECHES	0,00	2.620.000,00	2.212.000,00	1.112.000,00	1.201.849,60	7.145.849,60
Ação:	1.97 - APOIO AS AÇÕES DE INVESTIMENTO PARA O PROGRAMA MUNICIPAL DE	0,00	2.000.000,00	2.000.000,00	1.000.000,00	1.080.800,00	6.080.800,00
	268 - 4.4.90.00.00	0,00	2.000.000,00	2.000.000,00	1.000.000,00	1.080.800,00	6.080.800,00
	25 - 1.500.1001 25% de Impostos e Transferências para a Educação (Art. 212 CF)	0,00	2.000.000,00	2.000.000,00	1.000.000,00	1.080.800,00	6.080.800,00
Ação:	8.226 - APOIO AS AÇÕES PARA O DESENVOLVIMENTO DA EDUCAÇÃO INFANTIL	0,00	620.000,00	212.000,00	112.000,00	121.049,60	1.065.049,60

**Demonstrativo de Compatibilidade entre PPA e LOA**

PPA 2022 - 2025 - Valores em R\$

	Valor global	2022	2023	2024	2025	Total
750 - 3.1.90.00.00	0,00	10.000,00	10.000,00	10.000,00	10.808,00	40.808,00
25 - 1.500.1001 25% de Impostos e Transferências para a Educação (Art. 212 CF)	0,00	10.000,00	10.000,00	10.000,00	10.808,00	40.808,00
267 - 3.1.91.00.00	0,00	10.000,00	2.000,00	2.000,00	2.161,60	16.161,60
25 - 1.500.1001 25% de Impostos e Transferências para a Educação (Art. 212 CF)	0,00	10.000,00	2.000,00	2.000,00	2.161,60	16.161,60
751 - 3.3.50.00.00	0,00	500.000,00	0,00	0,00	0,00	500.000,00
25 - 1.500.1001 25% de Impostos e Transferências para a Educação (Art. 212 CF)	0,00	500.000,00	0,00	0,00	0,00	500.000,00
752 - 3.3.90.00.00	0,00	100.000,00	200.000,00	100.000,00	108.080,00	508.080,00
25 - 1.500.1001 25% de Impostos e Transferências para a Educação (Art. 212 CF)	0,00	100.000,00	200.000,00	100.000,00	108.080,00	508.080,00
Subfunção: 366 - Educação de Jovens e Adultos	0,00	1.500.000,00	820.000,00	412.000,00	445.289,60	3.177.289,60
Programa: 117 - MELHORIA DA QUALIDADE DE EDUCAÇÃO DE JOVENS, ADULTOS, IDOSOS E	0,00	1.500.000,00	820.000,00	412.000,00	445.289,60	3.177.289,60
Ação: 4.184 - AÇÕES DE APOIO AO PROGRAMA EJAI E ERRADICAÇÃO DO	0,00	1.500.000,00	820.000,00	412.000,00	445.289,60	3.177.289,60
883 - 3.1.90.00.00	0,00	0,00	10.000,00	10.000,00	10.808,00	30.808,00
25 - 1.500.1001 25% de Impostos e Transferências para a Educação (Art. 212 CF)	0,00	0,00	10.000,00	10.000,00	10.808,00	30.808,00
882 - 3.1.91.00.00	0,00	0,00	10.000,00	2.000,00	2.161,60	14.161,60
25 - 1.500.1001 25% de Impostos e Transferências para a Educação (Art. 212 CF)	0,00	0,00	10.000,00	2.000,00	2.161,60	14.161,60
207 - 3.3.90.00.00	0,00	1.500.000,00	800.000,00	400.000,00	432.320,00	3.132.320,00
25 - 1.500.1001 25% de Impostos e Transferências para a Educação (Art. 212 CF)	0,00	1.500.000,00	800.000,00	400.000,00	432.320,00	3.132.320,00
Subfunção: 367 - Educação Especial	0,00	350.000,00	1.312.000,00	562.000,00	553.369,60	2.777.369,60
Programa: 118 - SUPORTE DA EDUCAÇÃO PARA PESSOA COM DEFICIÊNCIA E DIRETOS HUMANA	0,00	350.000,00	1.312.000,00	562.000,00	553.369,60	2.777.369,60
Ação: 1.101 - AÇÕES DE INVESTIMENTOS PARA O DESENVOLVIMENTO DA EDUCAÇÃO	0,00	150.000,00	520.000,00	212.000,00	229.129,60	1.111.129,60
885 - 3.1.90.00.00	0,00	0,00	10.000,00	10.000,00	10.808,00	30.808,00
25 - 1.500.1001 25% de Impostos e Transferências para a Educação (Art. 212 CF)	0,00	0,00	10.000,00	10.000,00	10.808,00	30.808,00
884 - 3.1.91.00.00	0,00	0,00	10.000,00	2.000,00	2.161,60	14.161,60
25 - 1.500.1001 25% de Impostos e Transferências para a Educação (Art. 212 CF)	0,00	0,00	10.000,00	2.000,00	2.161,60	14.161,60
339 - 4.4.90.00.00	0,00	150.000,00	500.000,00	200.000,00	216.160,00	1.066.160,00
25 - 1.500.1001 25% de Impostos e Transferências para a Educação (Art. 212 CF)	0,00	150.000,00	500.000,00	200.000,00	216.160,00	1.066.160,00
Ação: 4.185 - AÇÕES PARA O DESENVOLVIMENTO DA EDUCAÇÃO PARA PESSOA COM	0,00	200.000,00	792.000,00	350.000,00	324.240,00	1.666.240,00
208 - 3.3.90.00.00	0,00	200.000,00	792.000,00	350.000,00	324.240,00	1.666.240,00
25 - 1.500.1001 25% de Impostos e Transferências para a Educação (Art. 212 CF)	0,00	200.000,00	792.000,00	350.000,00	324.240,00	1.666.240,00
Unidade orçamentária: 30200 - FUNDEB - Fundo de Manutenção e Desenvolvement	0,00	148.428.000,00	196.463.000,00	209.161.000,00	226.061.208,80	780.113.208,80
Função: 12 - Educação	0,00	148.428.000,00	196.463.000,00	209.161.000,00	226.061.208,80	780.113.208,80
Subfunção: 361 - Ensino Fundamental	0,00	97.995.000,00	142.204.000,00	147.715.100,00	159.650.480,08	547.564.580,08
Programa: 105 - PROMOÇÃO DO ENSINO FUNDAMENTAL DE QUALIDADE	0,00	97.995.000,00	142.204.000,00	147.715.100,00	159.650.480,08	547.564.580,08
Ação: 1.381 - AÇÕES DE INVESTIMENTOS PARA O DESENVOLVIMENTO DO ENSINO	0,00	2.000.000,00	2.000.000,00	1.000.000,00	1.080.800,00	6.080.800,00
822 - 4.4.90.00.00	0,00	2.000.000,00	2.000.000,00	1.000.000,00	1.080.800,00	6.080.800,00
12 - 1.540.0000 FUNDEB 30% (Despesas Diversas)	0,00	2.000.000,00	2.000.000,00	1.000.000,00	1.080.800,00	6.080.800,00
Ação: 2.317 - AÇÕES PARA O DESENVOLVIMENTO DO ENSINO FUNDAMENTAL COM	0,00	95.995.000,00	140.204.000,00	142.410.100,00	153.916.836,08	532.525.936,08

**Demonstrativo de Compatibilidade entre PPA e LOA**

		PPA 2022 - 2025 - Valores em R\$					
		Valor global	2022	2023	2024	2025	Total
	754 - 3.1.90.00.00	0,00	86.830.480,00	128.496.000,00	117.865.000,00	127.388.492,00	460.579.972,00
	10 - 1.540.1070 FUNDEB 70% (Profissionais da Educação Básica)	0,00	62.476.480,00	95.300.700,00	80.709.900,00	87.231.259,92	325.718.339,92
	11 - 1.541.1070 Complemento da União - VAAF - FUNDEB 70% (Profissionais da Educação)	0,00	14.790.000,00	23.400.000,00	25.200.000,00	27.236.160,00	90.626.160,00
	12 - 1.540.0000 FUNDEB 30% (Despesas Diversas)	0,00	9.000.000,00	8.795.300,00	10.955.100,00	11.840.272,08	40.590.672,08
	37 - 1.542.1070 Complemento da União - VAAT - Profissionais da Educação Básica	0,00	564.000,00	1.000.000,00	1.000.000,00	1.080.800,00	3.644.800,00
	755 - 3.1.91.00.00	0,00	8.164.520,00	10.000.000,00	20.245.100,00	21.880.904,08	60.290.524,08
	10 - 1.540.1070 FUNDEB 70% (Profissionais da Educação Básica)	0,00	6.164.520,00	8.700.000,00	18.245.100,00	19.719.304,08	52.828.924,08
	12 - 1.540.0000 FUNDEB 30% (Despesas Diversas)	0,00	2.000.000,00	1.300.000,00	2.000.000,00	2.161.600,00	7.461.600,00
	891 - 3.3.50.00.00	0,00	0,00	0,00	1.000.000,00	1.080.800,00	2.080.800,00
	12 - 1.540.0000 FUNDEB 30% (Despesas Diversas)	0,00	0,00	0,00	1.000.000,00	1.080.800,00	2.080.800,00
	756 - 3.3.90.00.00	0,00	1.000.000,00	1.708.000,00	3.300.000,00	3.566.640,00	9.574.640,00
	10 - 1.540.1070 FUNDEB 70% (Profissionais da Educação Básica)	0,00	0,00	8.000,00	400.000,00	432.320,00	840.320,00
	12 - 1.540.0000 FUNDEB 30% (Despesas Diversas)	0,00	1.000.000,00	1.700.000,00	400.000,00	432.320,00	3.532.320,00
	62 - 1.543.0000 Complemento da União - VAAR - Demais Despesas	0,00	0,00	0,00	2.500.000,00	2.702.000,00	5.202.000,00
Ação:	8.276 - APOIO AS AÇÕES PARA O CUSTEIO DAS VERBAS INDENIZATÓRIAS	0,00	0,00	0,00	260.000,00	281.008,00	541.008,00
	986 - 3.3.90.00.00	0,00	0,00	0,00	260.000,00	281.008,00	541.008,00
	12 - 1.540.0000 FUNDEB 30% (Despesas Diversas)	0,00	0,00	0,00	260.000,00	281.008,00	541.008,00
Ação:	8.277 - APOIO AS AÇÕES PARA O CUSTEIO DAS VERBAS INDENIZATÓRIAS	0,00	0,00	0,00	4.045.000,00	4.371.836,00	8.416.836,00
	987 - 3.3.90.00.00	0,00	0,00	0,00	4.045.000,00	4.371.836,00	8.416.836,00
	10 - 1.540.1070 FUNDEB 70% (Profissionais da Educação Básica)	0,00	0,00	0,00	4.045.000,00	4.371.836,00	8.416.836,00
Subfunção:	365 - Educação Infantil	0,00	48.765.000,00	53.159.000,00	60.345.900,00	65.221.848,72	227.491.748,72
Programa:	116 - PROGRAMA MUNICIPAL DE CRECHES	0,00	47.765.000,00	53.139.000,00	60.325.900,00	65.200.232,72	226.430.132,72
Ação:	1.370 - AÇÕES DE INVESTIMENTO PARA O DESENVOLVIMENTO DA EDUCAÇÃO	0,00	1.564.000,00	3.000.000,00	2.000.000,00	2.161.600,00	8.725.600,00
	761 - 4.4.90.00.00	0,00	1.564.000,00	3.000.000,00	2.000.000,00	2.161.600,00	8.725.600,00
	12 - 1.540.0000 FUNDEB 30% (Despesas Diversas)	0,00	0,00	1.000.000,00	500.000,00	540.400,00	2.040.400,00
	13 - 1.541.0000 Complemento da União - VAAF - FUNDEB 30% (Demais Despesas)	0,00	1.000.000,00	1.000.000,00	500.000,00	540.400,00	3.040.400,00
	38 - 1.542.0000 Complemento da União - VAAT - Demais Despesas	0,00	564.000,00	1.000.000,00	1.000.000,00	1.080.800,00	3.644.800,00
Ação:	2.319 - AÇÕES PARA O DESENVOLVIMENTO DA EDUCAÇÃO INFANTIL COM	0,00	46.201.000,00	50.139.000,00	55.400.900,00	59.877.292,72	211.618.192,72
	570 - 3.1.90.00.00	0,00	40.431.000,00	43.090.000,00	47.365.000,00	51.192.092,00	182.078.092,00
	10 - 1.540.1070 FUNDEB 70% (Profissionais da Educação Básica)	0,00	39.231.000,00	41.500.000,00	45.075.000,00	48.717.060,00	174.523.060,00
	12 - 1.540.0000 FUNDEB 30% (Despesas Diversas)	0,00	10.000,00	10.000,00	10.000,00	10.808,00	40.808,00
	13 - 1.541.0000 Complemento da União - VAAF - FUNDEB 30% (Demais Despesas)	0,00	1.190.000,00	1.580.000,00	2.280.000,00	2.464.224,00	7.514.224,00
	571 - 3.1.91.00.00	0,00	3.770.000,00	6.049.000,00	7.235.900,00	7.820.560,72	24.875.460,72
	10 - 1.540.1070 FUNDEB 70% (Profissionais da Educação Básica)	0,00	3.769.000,00	6.048.000,00	7.234.900,00	7.819.479,92	24.871.379,92
	12 - 1.540.0000 FUNDEB 30% (Despesas Diversas)	0,00	1.000,00	1.000,00	1.000,00	1.080,80	4.080,80
	585 - 3.3.90.00.00	0,00	2.000.000,00	1.000.000,00	800.000,00	864.640,00	4.664.640,00
	10 - 1.540.1070 FUNDEB 70% (Profissionais da Educação Básica)	0,00	0,00	0,00	300.000,00	324.240,00	624.240,00

**Demonstrativo de Compatibilidade entre PPA e LOA**

PPA 2022 - 2025 - Valores em R\$							
	Valor global	2022	2023	2024	2025	Total	
	12 - 1.540.0000 FUNDEB 30% (Despesas Diversas)	0,00	2.000.000,00	1.000.000,00	500.000,00	540.400,00	4.040.400,00
Ação:	8.278 - APOIO AS AÇÕES PARA O CUSTEIO DAS VERBAS INDENIZATÓRIAS	0,00	0,00	0,00	2.925.000,00	3.161.340,00	6.086.340,00
	988 - 3.3.90.00.00	0,00	0,00	0,00	2.925.000,00	3.161.340,00	6.086.340,00
	10 - 1.540.1070 FUNDEB 70% (Profissionais da Educação Básica)	0,00	0,00	0,00	2.925.000,00	3.161.340,00	6.086.340,00
Programa:	202 - PROGRAMA MUNICIPAL DO PRÉ-ESCOLAR	0,00	1.000.000,00	20.000,00	20.000,00	21.616,00	1.061.616,00
Ação:	2.402 - AÇÕES PARA O DESENVOLVIMENTO DA EDUCAÇÃO INFANTIL (PRÉ-	0,00	1.000.000,00	20.000,00	20.000,00	21.616,00	1.061.616,00
	823 - 3.1.90.00.00	0,00	800.000,00	10.000,00	10.000,00	10.808,00	830.808,00
	10 - 1.540.1070 FUNDEB 70% (Profissionais da Educação Básica)	0,00	800.000,00	10.000,00	10.000,00	10.808,00	830.808,00
	824 - 3.1.91.00.00	0,00	200.000,00	10.000,00	10.000,00	10.808,00	230.808,00
	10 - 1.540.1070 FUNDEB 70% (Profissionais da Educação Básica)	0,00	200.000,00	10.000,00	10.000,00	10.808,00	230.808,00
Subfunção:	366 - Educação de Jovens e Adultos	0,00	938.000,00	560.000,00	560.000,00	605.248,00	2.663.248,00
Programa:	117 - MELHORIA DA QUALIDADE DE EDUCAÇÃO DE JOVENS, ADULTOS, IDOSOS E	0,00	938.000,00	560.000,00	560.000,00	605.248,00	2.663.248,00
Ação:	1.369 - AÇÕES DE INVESTIMENTO PARA O DESENVOLVIMENTO AO PROGRAMA	0,00	10.000,00	10.000,00	10.000,00	10.808,00	40.808,00
	760 - 4.4.90.00.00	0,00	10.000,00	10.000,00	10.000,00	10.808,00	40.808,00
	13 - 1.541.0000 Complemento da União - VAAF - FUNDEB 30% (Demais Despesas)	0,00	10.000,00	10.000,00	10.000,00	10.808,00	40.808,00
Ação:	4.184 - AÇÕES DE APOIO AO PROGRAMA EJAI E ERRADICAÇÃO DO	0,00	928.000,00	550.000,00	550.000,00	594.440,00	2.622.440,00
	757 - 3.1.90.00.00	0,00	30.000,00	30.000,00	30.000,00	32.424,00	122.424,00
	10 - 1.540.1070 FUNDEB 70% (Profissionais da Educação Básica)	0,00	10.000,00	10.000,00	10.000,00	10.808,00	40.808,00
	12 - 1.540.0000 FUNDEB 30% (Despesas Diversas)	0,00	10.000,00	10.000,00	10.000,00	10.808,00	40.808,00
	13 - 1.541.0000 Complemento da União - VAAF - FUNDEB 30% (Demais Despesas)	0,00	10.000,00	10.000,00	10.000,00	10.808,00	40.808,00
	758 - 3.1.91.00.00	0,00	20.000,00	20.000,00	20.000,00	21.616,00	81.616,00
	10 - 1.540.1070 FUNDEB 70% (Profissionais da Educação Básica)	0,00	10.000,00	10.000,00	10.000,00	10.808,00	40.808,00
	12 - 1.540.0000 FUNDEB 30% (Despesas Diversas)	0,00	10.000,00	10.000,00	10.000,00	10.808,00	40.808,00
	759 - 3.3.90.00.00	0,00	878.000,00	500.000,00	500.000,00	540.400,00	2.418.400,00
	12 - 1.540.0000 FUNDEB 30% (Despesas Diversas)	0,00	878.000,00	500.000,00	500.000,00	540.400,00	2.418.400,00
Subfunção:	367 - Educação Especial	0,00	730.000,00	540.000,00	540.000,00	583.632,00	2.393.632,00
Programa:	118 - SUPORTE DA EDUCAÇÃO PARA PESSOA COM DEFICIÊNCIA E DIRETOS HUMA	0,00	730.000,00	540.000,00	540.000,00	583.632,00	2.393.632,00
Ação:	2.320 - AÇÕES PARA O DESENVOLVIMENTO DA EDUCAÇÃO PARA PESSOA COM	0,00	730.000,00	540.000,00	540.000,00	583.632,00	2.393.632,00
	578 - 3.1.90.00.00	0,00	510.000,00	20.000,00	20.000,00	21.616,00	571.616,00
	10 - 1.540.1070 FUNDEB 70% (Profissionais da Educação Básica)	0,00	500.000,00	10.000,00	10.000,00	10.808,00	530.808,00
	12 - 1.540.0000 FUNDEB 30% (Despesas Diversas)	0,00	10.000,00	10.000,00	10.000,00	10.808,00	40.808,00
	579 - 3.1.91.00.00	0,00	210.000,00	20.000,00	20.000,00	21.616,00	271.616,00
	10 - 1.540.1070 FUNDEB 70% (Profissionais da Educação Básica)	0,00	200.000,00	10.000,00	10.000,00	10.808,00	230.808,00
	12 - 1.540.0000 FUNDEB 30% (Despesas Diversas)	0,00	10.000,00	10.000,00	10.000,00	10.808,00	40.808,00
	586 - 3.3.90.00.00	0,00	10.000,00	500.000,00	500.000,00	540.400,00	1.550.400,00
	12 - 1.540.0000 FUNDEB 30% (Despesas Diversas)	0,00	10.000,00	500.000,00	500.000,00	540.400,00	1.550.400,00

**Demonstrativo de Compatibilidade entre PPA e LOA**

PPA 2022 - 2025 - Valores em R\$

		Valor global	2022	2023	2024	2025	Total
Unidade orçamentária:	40100 - SECRETARIA MUNICIPAL DE SAÚDE - ADMINISTRA	0,00	10.000,00	1.000,00	1.000,00	1.080,80	13.080,80
Função:	10 - Saúde	0,00	10.000,00	1.000,00	1.000,00	1.080,80	13.080,80
Subfunção:	122 - Administração Geral	0,00	10.000,00	1.000,00	1.000,00	1.080,80	13.080,80
Programa:	119 - APOIO ADMINISTRATIVO ÀS AÇÕES DA SECRETARIA MUNICIPAL DE SAÚDE	0,00	10.000,00	1.000,00	1.000,00	1.080,80	13.080,80
Ação:	8.110 - GESTÃO ADMINISTRATIVA DA SECRETARIA MUNICIPAL DE SAÚDE	0,00	10.000,00	1.000,00	1.000,00	1.080,80	13.080,80
	253 - 3.3.90.00.00	0,00	10.000,00	1.000,00	1.000,00	1.080,80	13.080,80
	1 - 1.501.0000 Recursos ordinários não destinados a contrapartidas	0,00	10.000,00	1.000,00	1.000,00	1.080,80	13.080,80
Unidade orçamentária:	50100 - GABINETE DO SECRETÁRIO MUNICIPAL DE DESEN	0,00	8.216.000,00	10.963.000,00	9.080.000,00	9.813.664,00	38.072.664,00
Função:	4 - Administração	0,00	6.961.000,00	9.157.000,00	6.246.000,00	6.750.676,80	29.114.676,80
Subfunção:	122 - Administração Geral	0,00	6.161.000,00	8.357.000,00	4.546.000,00	4.913.316,80	23.977.316,80
Programa:	15 - DESENVOLVIMENTO SUSTENTÁVEL NASCE AQUI	0,00	1.580.000,00	536.000,00	1.236.000,00	1.335.868,80	4.687.868,80
Ação:	2.392 - APOIO AS AÇÕES DO PROGRAMA DESENVOLVIMENTO SUSTENTÁVEL	0,00	1.580.000,00	536.000,00	1.236.000,00	1.335.868,80	4.687.868,80
	791 - 3.3.50.00.00	0,00	1.080.000,00	500.000,00	1.200.000,00	1.296.960,00	4.076.960,00
	1 - 1.501.0000 Recursos ordinários não destinados a contrapartidas	0,00	1.080.000,00	500.000,00	1.200.000,00	1.296.960,00	4.076.960,00
	794 - 3.3.60.00.00	0,00	500.000,00	36.000,00	36.000,00	38.908,80	610.908,80
	1 - 1.501.0000 Recursos ordinários não destinados a contrapartidas	0,00	500.000,00	36.000,00	36.000,00	38.908,80	610.908,80
Programa:	120 - APOIO ADMINISTRATIVO ÀS AÇÕES DO GABINETE DO SECRETÁRIO MUNICI	0,00	2.501.000,00	3.285.000,00	3.310.000,00	3.577.448,00	12.673.448,00
Ação:	1.118 - APOIO AS AÇÕES DE INVESTIMENTO DO GABINETE DO SECRETÁRIO	0,00	6.000,00	50.000,00	50.000,00	54.040,00	160.040,00
	198 - 4.4.90.00.00	0,00	6.000,00	50.000,00	50.000,00	54.040,00	160.040,00
	1 - 1.501.0000 Recursos ordinários não destinados a contrapartidas	0,00	6.000,00	50.000,00	50.000,00	54.040,00	160.040,00
Ação:	8.161 - APOIO AS AÇÕES DE MANUTENÇÃO DA GESTÃO ADMINISTRATIVA DO	0,00	2.495.000,00	3.235.000,00	2.402.000,00	2.596.081,60	10.728.081,60
	196 - 3.1.90.00.00	0,00	2.000.000,00	2.650.000,00	1.792.000,00	1.936.793,60	8.378.793,60
	1 - 1.501.0000 Recursos ordinários não destinados a contrapartidas	0,00	2.000.000,00	2.650.000,00	1.792.000,00	1.936.793,60	8.378.793,60
	195 - 3.1.91.00.00	0,00	75.000,00	75.000,00	100.000,00	108.080,00	358.080,00
	1 - 1.501.0000 Recursos ordinários não destinados a contrapartidas	0,00	75.000,00	75.000,00	100.000,00	108.080,00	358.080,00
	197 - 3.3.90.00.00	0,00	420.000,00	510.000,00	510.000,00	551.208,00	1.991.208,00
	1 - 1.501.0000 Recursos ordinários não destinados a contrapartidas	0,00	420.000,00	510.000,00	510.000,00	551.208,00	1.991.208,00
Ação:	8.266 - APOIO AS AÇÕES PARA O CUSTEIO DAS VERBAS INDENIZATÓRIAS	0,00	0,00	0,00	858.000,00	927.326,40	1.785.326,40
	971 - 3.3.90.00.00	0,00	0,00	0,00	858.000,00	927.326,40	1.785.326,40
	1 - 1.501.0000 Recursos ordinários não destinados a contrapartidas	0,00	0,00	0,00	858.000,00	927.326,40	1.785.326,40
Programa:	194 - RESPONSABILIDADE EMPRESARIAL, DESENVOLVIMENTO E SUSTENTABILIDA	0,00	2.080.000,00	4.536.000,00	0,00	0,00	6.616.000,00
Ação:	2.401 - APOIO AS AÇÕES DE CERTIFICAÇÃO/RECEBIMENTO DO SELO	0,00	2.080.000,00	4.536.000,00	0,00	0,00	6.616.000,00
	864 - 3.3.50.00.00	0,00	0,00	380.000,00	0,00	0,00	380.000,00
	1 - 1.501.0000 Recursos ordinários não destinados a contrapartidas	0,00	0,00	380.000,00	0,00	0,00	380.000,00
	820 - 3.3.90.00.00	0,00	2.080.000,00	4.156.000,00	0,00	0,00	6.236.000,00
	1 - 1.501.0000 Recursos ordinários não destinados a contrapartidas	0,00	2.080.000,00	4.156.000,00	0,00	0,00	6.236.000,00



Demonstrativo de Compatibilidade entre PPA e LOA

		PPA 2022 - 2025 - Valores em R\$					
		Valor global	2022	2023	2024	2025	Total
Subfunção:	126 - Tecnologia da Informação	0,00	800.000,00	800.000,00	1.700.000,00	1.837.360,00	5.137.360,00
Programa:	126 - PROGRAMA DE TECNOLOGIA DA PMCSA	0,00	800.000,00	800.000,00	1.700.000,00	1.837.360,00	5.137.360,00
Ação:	1.216 - APOIO AS AÇÕES DE INVESTIMENTO DO DESENVOLVIMENTO DOS	0,00	300.000,00	200.000,00	200.000,00	216.160,00	916.160,00
	595 - 4.4.90.00.00	0,00	300.000,00	200.000,00	200.000,00	216.160,00	916.160,00
	1 - 1.501.0000 Recursos ordinários não destinados a contrapartidas	0,00	300.000,00	200.000,00	200.000,00	216.160,00	916.160,00
Ação:	2.324 - APOIO AS AÇÕES DE MANUTENÇÃO DO DESENVOLVIMENTO DOS	0,00	500.000,00	600.000,00	1.500.000,00	1.621.200,00	4.221.200,00
	596 - 3.3.90.00.00	0,00	500.000,00	600.000,00	1.500.000,00	1.621.200,00	4.221.200,00
	1 - 1.501.0000 Recursos ordinários não destinados a contrapartidas	0,00	500.000,00	600.000,00	1.500.000,00	1.621.200,00	4.221.200,00
Função:	23 - Comércio e Serviços	0,00	1.255.000,00	1.806.000,00	2.834.000,00	3.062.987,20	8.957.987,20
Subfunção:	334 - Fomento ao Trabalho	0,00	130.000,00	806.000,00	880.000,00	951.104,00	2.767.104,00
Programa:	121 - QUALIFICAÇÃO, EMPREGO E RENDA	0,00	130.000,00	806.000,00	880.000,00	951.104,00	2.767.104,00
Ação:	1.211 - APOIO AS AÇÕES DE INVESTIMENTO PARA QUALIFICAÇÃO, EMPREGO E	0,00	30.000,00	216.000,00	200.000,00	216.160,00	662.160,00
	588 - 4.4.90.00.00	0,00	30.000,00	216.000,00	200.000,00	216.160,00	662.160,00
	1 - 1.501.0000 Recursos ordinários não destinados a contrapartidas	0,00	30.000,00	216.000,00	200.000,00	216.160,00	662.160,00
Ação:	1.212 - REFORMA DE ESPAÇOS PÚBLICOS	0,00	50.000,00	0,00	0,00	0,00	50.000,00
	589 - 4.4.90.00.00	0,00	50.000,00	0,00	0,00	0,00	50.000,00
	1 - 1.501.0000 Recursos ordinários não destinados a contrapartidas	0,00	50.000,00	0,00	0,00	0,00	50.000,00
Ação:	2.322 - MANUTENÇÃO DAS AÇÕES DO PROGRAMA QUALIFICAÇÃO, EMPREGO E	0,00	50.000,00	590.000,00	680.000,00	734.944,00	2.054.944,00
	1007 - 3.3.50.00.00	0,00	0,00	0,00	380.000,00	410.704,00	790.704,00
	1 - 1.501.0000 Recursos ordinários não destinados a contrapartidas	0,00	0,00	0,00	380.000,00	410.704,00	790.704,00
	591 - 3.3.90.00.00	0,00	50.000,00	590.000,00	300.000,00	324.240,00	1.264.240,00
	1 - 1.501.0000 Recursos ordinários não destinados a contrapartidas	0,00	50.000,00	590.000,00	300.000,00	324.240,00	1.264.240,00
Subfunção:	691 - Promoção Comercial	0,00	130.000,00	85.000,00	160.000,00	172.928,00	547.928,00
Programa:	21 - RIQUEZAS FEITAS COM AS MÃOS	0,00	110.000,00	65.000,00	60.000,00	64.848,00	299.848,00
Ação:	1.364 - APOIO ÀS AÇÕES DE INVESTIMENTO DO PROGRAMA RIQUEZAS FEITAS	0,00	50.000,00	25.000,00	20.000,00	21.616,00	116.616,00
	740 - 4.4.90.00.00	0,00	50.000,00	25.000,00	20.000,00	21.616,00	116.616,00
	1 - 1.501.0000 Recursos ordinários não destinados a contrapartidas	0,00	50.000,00	25.000,00	20.000,00	21.616,00	116.616,00
Ação:	2.379 - APOIO ÀS AÇÕES DE MANUTENÇÃO DO PROGRAMA RIQUEZAS FEITAS	0,00	60.000,00	40.000,00	40.000,00	43.232,00	183.232,00
	741 - 3.3.90.00.00	0,00	60.000,00	40.000,00	40.000,00	43.232,00	183.232,00
	1 - 1.501.0000 Recursos ordinários não destinados a contrapartidas	0,00	60.000,00	40.000,00	40.000,00	43.232,00	183.232,00
Programa:	124 - PROGRAMA CASA DO EMPREENDEDOR	0,00	20.000,00	20.000,00	100.000,00	108.080,00	248.080,00
Ação:	1.130 - APOIO ÀS AÇÕES DE INVESTIMENTO DO PROGRAMA CASA DO	0,00	10.000,00	10.000,00	50.000,00	54.040,00	124.040,00
	396 - 4.4.90.00.00	0,00	10.000,00	10.000,00	50.000,00	54.040,00	124.040,00
	1 - 1.501.0000 Recursos ordinários não destinados a contrapartidas	0,00	10.000,00	10.000,00	50.000,00	54.040,00	124.040,00
Ação:	2.226 - APOIO ÀS AÇÕES DE MANUTENÇÃO DO PROGRAMA CASA DO	0,00	10.000,00	10.000,00	50.000,00	54.040,00	124.040,00
	395 - 3.3.90.00.00	0,00	10.000,00	10.000,00	50.000,00	54.040,00	124.040,00

**Demonstrativo de Compatibilidade entre PPA e LOA**

PPA 2022 - 2025 - Valores em R\$

	Valor global	2022	2023	2024	2025	Total
1 - 1.501.0000 Recursos ordinários não destinados a contrapartidas	0,00	10.000,00	10.000,00	50.000,00	54.040,00	124.040,00
Subfunção: 695 - Turismo	0,00	995.000,00	915.000,00	1.794.000,00	1.938.955,20	5.642.955,20
Programa: 129 - CONSTRUINDO UMA NOVA HISTÓRIA NO TURISMO	0,00	70.000,00	60.000,00	85.000,00	91.868,00	306.868,00
Ação: 1.119 - APOIO ÀS AÇÕES DE INVESTIMENTO DO PROGRAMA CONSTRUINDO UMA	0,00	20.000,00	10.000,00	30.000,00	32.424,00	92.424,00
366 - 4.4.90.00.00	0,00	20.000,00	10.000,00	30.000,00	32.424,00	92.424,00
1 - 1.501.0000 Recursos ordinários não destinados a contrapartidas	0,00	10.000,00	10.000,00	30.000,00	32.424,00	82.424,00
2 - 1.700.0000 Recursos de Convênios do Governo Federal	0,00	10.000,00	0,00	0,00	0,00	10.000,00
Ação: 2.212 - APOIO ÀS AÇÕES DO PROGRAMA CONSTRUINDO UMA NOVA HISTÓRIA	0,00	50.000,00	50.000,00	55.000,00	59.444,00	214.444,00
972 - 3.3.20.00.00	0,00	0,00	0,00	5.000,00	5.404,00	10.404,00
1 - 1.501.0000 Recursos ordinários não destinados a contrapartidas	0,00	0,00	0,00	5.000,00	5.404,00	10.404,00
365 - 3.3.90.00.00	0,00	50.000,00	50.000,00	50.000,00	54.040,00	204.040,00
1 - 1.501.0000 Recursos ordinários não destinados a contrapartidas	0,00	50.000,00	50.000,00	50.000,00	54.040,00	204.040,00
Programa: 131 - ENCANTOS DO CABO	0,00	620.000,00	605.000,00	1.604.000,00	1.733.603,20	4.562.603,20
Ação: 1.123 - APOIO ÀS AÇÕES DE INVESTIMENTO DO PROGRAMA ENCANTOS DO	0,00	100.000,00	100.000,00	100.000,00	108.080,00	408.080,00
370 - 4.4.90.00.00	0,00	100.000,00	100.000,00	100.000,00	108.080,00	408.080,00
1 - 1.501.0000 Recursos ordinários não destinados a contrapartidas	0,00	100.000,00	100.000,00	100.000,00	108.080,00	408.080,00
Ação: 2.214 - APOIO ÀS AÇÕES DO PROGRAMA ENCANTOS DO CABO	0,00	520.000,00	505.000,00	1.504.000,00	1.625.523,20	4.154.523,20
525 - 3.3.20.00.00	0,00	10.000,00	5.000,00	4.000,00	4.323,20	23.323,20
1 - 1.501.0000 Recursos ordinários não destinados a contrapartidas	0,00	10.000,00	5.000,00	4.000,00	4.323,20	23.323,20
369 - 3.3.90.00.00	0,00	510.000,00	500.000,00	1.500.000,00	1.621.200,00	4.131.200,00
1 - 1.501.0000 Recursos ordinários não destinados a contrapartidas	0,00	510.000,00	500.000,00	1.500.000,00	1.621.200,00	4.131.200,00
Programa: 134 - ROTA 60 CABO	0,00	305.000,00	250.000,00	105.000,00	113.484,00	773.484,00
Ação: 1.366 - APOIO ÀS AÇÕES DE INVESTIMENTO DO PROGRAMA ROTA 60 CABO	0,00	120.000,00	100.000,00	50.000,00	54.040,00	324.040,00
742 - 4.4.90.00.00	0,00	120.000,00	100.000,00	50.000,00	54.040,00	324.040,00
1 - 1.501.0000 Recursos ordinários não destinados a contrapartidas	0,00	120.000,00	100.000,00	50.000,00	54.040,00	324.040,00
Ação: 2.227 - APOIO ÀS AÇÕES DE MANUTENÇÃO DO PROGRAMA ROTA 60 CABO	0,00	185.000,00	150.000,00	55.000,00	59.444,00	449.444,00
974 - 3.3.20.00.00	0,00	0,00	0,00	5.000,00	5.404,00	10.404,00
1 - 1.501.0000 Recursos ordinários não destinados a contrapartidas	0,00	0,00	0,00	5.000,00	5.404,00	10.404,00
397 - 3.3.90.00.00	0,00	185.000,00	150.000,00	50.000,00	54.040,00	439.040,00
1 - 1.501.0000 Recursos ordinários não destinados a contrapartidas	0,00	185.000,00	150.000,00	50.000,00	54.040,00	439.040,00
Unidade orçamentária: 50101 - SECRETARIA EXECUTIVA DE CULTURA E LAZER	0,00	3.540.000,00	3.543.000,00	5.510.000,00	4.508.016,80	17.101.016,80
Função: 13 - Cultura	0,00	3.540.000,00	3.543.000,00	5.510.000,00	4.508.016,80	17.101.016,80
Subfunção: 122 - Administração Geral	0,00	1.550.000,00	1.341.000,00	1.351.000,00	1.460.160,80	5.702.160,80
Programa: 135 - APOIO ADMINISTRATIVO ÀS AÇÕES DA SECRETARIA EXECUTIVA DE CULTU	0,00	1.550.000,00	1.341.000,00	1.351.000,00	1.460.160,80	5.702.160,80
Ação: 1.134 - APOIO AS AÇÕES DE INVESTIMENTO DA GESTÃO ADMINISTRATIVA DA	0,00	440.000,00	440.000,00	200.000,00	216.160,00	1.296.160,00
212 - 4.4.90.00.00	0,00	440.000,00	440.000,00	200.000,00	216.160,00	1.296.160,00

**Demonstrativo de Compatibilidade entre PPA e LOA**

PPA 2022 - 2025 - Valores em R\$

	Valor global	2022	2023	2024	2025	Total
1 - 1.501.0000 Recursos ordinários não destinados a contrapartidas	0,00	440.000,00	440.000,00	200.000,00	216.160,00	1.296.160,00
Ação: 8.162 - APOIO AS AÇÕES DE MANUTENÇÃO DA GESTÃO ADMINISTRATIVA DA	0,00	1.110.000,00	901.000,00	696.000,00	752.236,80	3.459.236,80
210 - 3.1.90.00.00	0,00	1.000.000,00	800.000,00	495.000,00	534.996,00	2.829.996,00
1 - 1.501.0000 Recursos ordinários não destinados a contrapartidas	0,00	1.000.000,00	800.000,00	495.000,00	534.996,00	2.829.996,00
209 - 3.1.91.00.00	0,00	10.000,00	1.000,00	1.000,00	1.080,80	13.080,80
1 - 1.501.0000 Recursos ordinários não destinados a contrapartidas	0,00	10.000,00	1.000,00	1.000,00	1.080,80	13.080,80
211 - 3.3.90.00.00	0,00	100.000,00	100.000,00	200.000,00	216.160,00	616.160,00
1 - 1.501.0000 Recursos ordinários não destinados a contrapartidas	0,00	100.000,00	100.000,00	200.000,00	216.160,00	616.160,00
Ação: 8.269 - APOIO AS AÇÕES PARA O CUSTEIO DAS VERBAS INDENIZATÓRIAS	0,00	0,00	0,00	455.000,00	491.764,00	946.764,00
976 - 3.3.90.00.00	0,00	0,00	0,00	455.000,00	491.764,00	946.764,00
1 - 1.501.0000 Recursos ordinários não destinados a contrapartidas	0,00	0,00	0,00	455.000,00	491.764,00	946.764,00
Subfunção: 391 - Patrimônio Histórico, Artístico e Arqueológico	0,00	120.000,00	1.332.000,00	2.039.000,00	864.640,00	4.355.640,00
Programa: 136 - CABO CIDADE COM ARTE	0,00	120.000,00	1.332.000,00	2.039.000,00	864.640,00	4.355.640,00
Ação: 1.384 - AÇÕES DE INVESTIMENTOS DO PROGRAMA PATRIMÔNIO CULTURAL	0,00	0,00	50.000,00	100.000,00	108.080,00	258.080,00
890 - 4.4.90.00.00	0,00	0,00	50.000,00	100.000,00	108.080,00	258.080,00
1 - 1.501.0000 Recursos ordinários não destinados a contrapartidas	0,00	0,00	50.000,00	100.000,00	108.080,00	258.080,00
Ação: 2.364 - DESENVOLVER AS AÇÕES DO PROGRAMA PATRIMÔNIO CULTURAL	0,00	120.000,00	1.282.000,00	1.939.000,00	756.560,00	4.097.560,00
831 - 3.3.50.00.00	0,00	0,00	1.112.000,00	1.539.000,00	540.400,00	3.191.400,00
1 - 1.501.0000 Recursos ordinários não destinados a contrapartidas	0,00	0,00	1.112.000,00	1.539.000,00	540.400,00	3.191.400,00
710 - 3.3.90.00.00	0,00	120.000,00	170.000,00	400.000,00	216.160,00	906.160,00
1 - 1.501.0000 Recursos ordinários não destinados a contrapartidas	0,00	120.000,00	170.000,00	400.000,00	216.160,00	906.160,00
Subfunção: 392 - Difusão Cultural	0,00	1.870.000,00	870.000,00	2.120.000,00	2.183.216,00	7.043.216,00
Programa: 136 - CABO CIDADE COM ARTE	0,00	1.870.000,00	870.000,00	2.120.000,00	2.183.216,00	7.043.216,00
Ação: 2.361 - GESTÃO DEMOCRÁTICA DA POLÍTICA CULTURAL DO CABO	0,00	200.000,00	200.000,00	300.000,00	324.240,00	1.024.240,00
707 - 3.3.90.00.00	0,00	200.000,00	200.000,00	300.000,00	324.240,00	1.024.240,00
1 - 1.501.0000 Recursos ordinários não destinados a contrapartidas	0,00	200.000,00	200.000,00	300.000,00	324.240,00	1.024.240,00
Ação: 2.362 - IMPLEMENTAR O SISTEMA MUNICIPAL DE INCENTIVO À CULTURA	0,00	1.170.000,00	0,00	0,00	0,00	1.170.000,00
708 - 3.3.90.00.00	0,00	1.170.000,00	0,00	0,00	0,00	1.170.000,00
1 - 1.501.0000 Recursos ordinários não destinados a contrapartidas	0,00	1.170.000,00	0,00	0,00	0,00	1.170.000,00
Ação: 2.363 - DESENVOLVER AS AÇÕES DO CALENDÁRIO MUNICIPAL DE EVENTOS	0,00	500.000,00	670.000,00	1.820.000,00	1.858.976,00	4.848.976,00
709 - 3.3.90.00.00	0,00	500.000,00	670.000,00	1.820.000,00	1.858.976,00	4.848.976,00
1 - 1.501.0000 Recursos ordinários não destinados a contrapartidas	0,00	500.000,00	670.000,00	1.820.000,00	1.858.976,00	4.848.976,00
Unidade orçamentária: 50102 - SECRETARIA EXECUTIVA DA JUVENTUDE E ESPORT	0,00	4.125.000,00	4.195.000,00	4.745.000,00	4.533.956,00	17.598.956,00
Função: 14 - Direitos da Cidadania	0,00	20.000,00	160.000,00	160.000,00	172.928,00	512.928,00
Subfunção: 422 - Direitos Individuais, Coletivos e Difusos	0,00	20.000,00	160.000,00	160.000,00	172.928,00	512.928,00
Programa: 139 - JUVENTUDE PROTAGONISTA	0,00	20.000,00	160.000,00	160.000,00	172.928,00	512.928,00



Demonstrativo de Compatibilidade entre PPA e LOA

		PPA 2022 - 2025 - Valores em R\$					
		Valor global	2022	2023	2024	2025	Total
Ação:	1.138 - APOIO ÀS AÇÕES DE INVESTIMENTO DO PROGRAMA JUVENTUDE	0,00	10.000,00	5.000,00	5.000,00	5.404,00	25.404,00
	419 - 4.4.90.00.00	0,00	10.000,00	5.000,00	5.000,00	5.404,00	25.404,00
	1 - 1.501.0000 Recursos ordinários não destinados a contrapartidas	0,00	10.000,00	5.000,00	5.000,00	5.404,00	25.404,00
Ação:	2.239 - APOIO ÀS AÇÕES DE MANUTENÇÃO DO PROGRAMA JUVENTUDE	0,00	10.000,00	155.000,00	155.000,00	167.524,00	487.524,00
	418 - 3.3.90.00.00	0,00	10.000,00	155.000,00	155.000,00	167.524,00	487.524,00
	1 - 1.501.0000 Recursos ordinários não destinados a contrapartidas	0,00	10.000,00	155.000,00	155.000,00	167.524,00	487.524,00
Função:	27 - Desporto e Lazer	0,00	4.105.000,00	4.035.000,00	4.585.000,00	4.361.028,00	17.086.028,00
Subfunção:	122 - Administração Geral	0,00	2.760.000,00	3.255.000,00	3.383.000,00	3.656.346,40	13.054.346,40
Programa:	141 - APOIO ADMINISTRATIVO ÀS AÇÕES DA SECRETARIA EXECUTIVA DA JUVENT	0,00	2.760.000,00	3.255.000,00	3.383.000,00	3.656.346,40	13.054.346,40
Ação:	1.137 - APOIO AS AÇÕES DE INVESTIMENTO DA GESTÃO ADMINISTRATIVA DA	0,00	10.000,00	30.000,00	2.000,00	2.161,60	44.161,60
	216 - 4.4.90.00.00	0,00	10.000,00	30.000,00	2.000,00	2.161,60	44.161,60
	1 - 1.501.0000 Recursos ordinários não destinados a contrapartidas	0,00	10.000,00	30.000,00	2.000,00	2.161,60	44.161,60
Ação:	2.343 - IMPLANTAR E MANTER AS ATIVIDADES DO CONSELHO DA JUVENTUDE E	0,00	10.000,00	10.000,00	10.000,00	10.808,00	40.808,00
	646 - 3.3.90.00.00	0,00	10.000,00	10.000,00	10.000,00	10.808,00	40.808,00
	1 - 1.501.0000 Recursos ordinários não destinados a contrapartidas	0,00	10.000,00	10.000,00	10.000,00	10.808,00	40.808,00
Ação:	8.163 - APOIO AS AÇÕES DE MANUTENÇÃO DA GESTÃO ADMINISTRATIVA DA	0,00	2.740.000,00	3.215.000,00	2.886.000,00	3.119.188,80	11.960.188,80
	214 - 3.1.90.00.00	0,00	700.000,00	830.000,00	451.000,00	487.440,80	2.468.440,80
	1 - 1.501.0000 Recursos ordinários não destinados a contrapartidas	0,00	700.000,00	830.000,00	451.000,00	487.440,80	2.468.440,80
	213 - 3.1.91.00.00	0,00	40.000,00	35.000,00	35.000,00	37.828,00	147.828,00
	1 - 1.501.0000 Recursos ordinários não destinados a contrapartidas	0,00	40.000,00	35.000,00	35.000,00	37.828,00	147.828,00
	215 - 3.3.90.00.00	0,00	2.000.000,00	2.350.000,00	2.400.000,00	2.593.920,00	9.343.920,00
	1 - 1.501.0000 Recursos ordinários não destinados a contrapartidas	0,00	2.000.000,00	2.350.000,00	2.400.000,00	2.593.920,00	9.343.920,00
Ação:	8.274 - APOIO ÀS AÇÕES DE CUSTEIO DAS VERBAS INDENIZATÓRIAS	0,00	0,00	0,00	485.000,00	524.188,00	1.009.188,00
	981 - 3.3.90.00.00	0,00	0,00	0,00	485.000,00	524.188,00	1.009.188,00
	1 - 1.501.0000 Recursos ordinários não destinados a contrapartidas	0,00	0,00	0,00	485.000,00	524.188,00	1.009.188,00
Subfunção:	811 - Desporto de Rendimento	0,00	310.000,00	160.000,00	212.000,00	229.129,60	911.129,60
Programa:	142 - ESPORTE E CIDADANIA	0,00	310.000,00	160.000,00	212.000,00	229.129,60	911.129,60
Ação:	1.357 - APOIO AS AÇÕES DE INVESTIMENTO DO INCENTIVO AOS ATLETAS DE	0,00	10.000,00	10.000,00	5.000,00	5.404,00	30.404,00
	705 - 4.4.90.00.00	0,00	10.000,00	10.000,00	5.000,00	5.404,00	30.404,00
	1 - 1.501.0000 Recursos ordinários não destinados a contrapartidas	0,00	10.000,00	10.000,00	5.000,00	5.404,00	30.404,00
Ação:	2.242 - APOIO ÀS AÇÕES DE MANUTENÇÃO DO PROGRAMA ESPORTE E	0,00	100.000,00	50.000,00	50.000,00	54.040,00	254.040,00
	423 - 3.3.90.00.00	0,00	100.000,00	50.000,00	50.000,00	54.040,00	254.040,00
	1 - 1.501.0000 Recursos ordinários não destinados a contrapartidas	0,00	100.000,00	50.000,00	50.000,00	54.040,00	254.040,00
Ação:	2.360 - APOIO AS AÇÕES DE INCENTIVO AOS ATLETAS DE ALTO RENDIMENTO	0,00	200.000,00	100.000,00	157.000,00	169.685,60	626.685,60
	706 - 3.3.90.00.00	0,00	200.000,00	100.000,00	157.000,00	169.685,60	626.685,60
	1 - 1.501.0000 Recursos ordinários não destinados a contrapartidas	0,00	200.000,00	100.000,00	157.000,00	169.685,60	626.685,60

**Demonstrativo de Compatibilidade entre PPA e LOA**

PPA 2022 - 2025 - Valores em R\$

	Valor global	2022	2023	2024	2025	Total
Subfunção: 812 - Desporto Comunitário	0,00	1.035.000,00	620.000,00	990.000,00	475.552,00	3.120.552,00
Programa: 144 - CABO EM MOVIMENTO	0,00	1.035.000,00	620.000,00	990.000,00	475.552,00	3.120.552,00
Ação: 2.243 - APOIO ÀS AÇÕES DE MANUTENÇÃO DO PROGRAMA CABO EM MOVIMENTO	0,00	430.000,00	500.000,00	920.000,00	399.896,00	2.249.896,00
527 - 3.3.50.00.00	0,00	160.000,00	300.000,00	350.000,00	378.280,00	1.188.280,00
1 - 1.501.0000 Recursos ordinários não destinados a contrapartidas	0,00	150.000,00	300.000,00	350.000,00	378.280,00	1.178.280,00
2 - 1.700.0000 Recursos de Convênios do Governo Federal	0,00	10.000,00	0,00	0,00	0,00	10.000,00
424 - 3.3.90.00.00	0,00	270.000,00	200.000,00	570.000,00	21.616,00	1.061.616,00
1 - 1.501.0000 Recursos ordinários não destinados a contrapartidas	0,00	270.000,00	200.000,00	570.000,00	21.616,00	1.061.616,00
Ação: 2.344 - ELABORAÇÃO DO PLANO MUNICIPAL DE JUVENTUDE E ESPORTES	0,00	25.000,00	10.000,00	10.000,00	10.808,00	55.808,00
647 - 3.3.90.00.00	0,00	25.000,00	10.000,00	10.000,00	10.808,00	55.808,00
1 - 1.501.0000 Recursos ordinários não destinados a contrapartidas	0,00	25.000,00	10.000,00	10.000,00	10.808,00	55.808,00
Ação: 3.67 - APOIO ÀS AÇÕES DE INVESTIMENTO DO PROGRAMA CABO EM MOVIMENTO	0,00	580.000,00	110.000,00	60.000,00	64.848,00	814.848,00
691 - 4.4.20.00.00	0,00	10.000,00	0,00	0,00	0,00	10.000,00
2 - 1.700.0000 Recursos de Convênios do Governo Federal	0,00	10.000,00	0,00	0,00	0,00	10.000,00
425 - 4.4.90.00.00	0,00	570.000,00	110.000,00	60.000,00	64.848,00	804.848,00
1 - 1.501.0000 Recursos ordinários não destinados a contrapartidas	0,00	565.000,00	110.000,00	60.000,00	64.848,00	799.848,00
2 - 1.700.0000 Recursos de Convênios do Governo Federal	0,00	5.000,00	0,00	0,00	0,00	5.000,00
Unidade orçamentária: 50103 - SUPERINTENDÊNCIA DE DESENVOLVIMENTO RUR	0,00	1.435.000,00	1.360.000,00	0,00	0,00	2.795.000,00
Função: 14 - Direitos da Cidadania	0,00	0,00	65.000,00	0,00	0,00	65.000,00
Subfunção: 422 - Direitos Individuais, Coletivos e Difusos	0,00	0,00	65.000,00	0,00	0,00	65.000,00
Programa: 146 - ENFRENTAMENTO À POBREZA E GARANTIA DE DIREITOS	0,00	0,00	65.000,00	0,00	0,00	65.000,00
Ação: 1.387 - AÇÕES DE INVESTIMENTOS ÀS COMISSÕES, FUNDOS, CONSELHOS	0,00	0,00	50.000,00	0,00	0,00	50.000,00
893 - 4.4.90.00.00	0,00	0,00	50.000,00	0,00	0,00	50.000,00
1 - 1.501.0000 Recursos ordinários não destinados a contrapartidas	0,00	0,00	50.000,00	0,00	0,00	50.000,00
Ação: 2.122 - APOIO ÀS COMISSÕES, FUNDOS, CONSELHOS MUNICIPAIS VINCULADOS	0,00	0,00	15.000,00	0,00	0,00	15.000,00
879 - 3.3.90.00.00	0,00	0,00	15.000,00	0,00	0,00	15.000,00
1 - 1.501.0000 Recursos ordinários não destinados a contrapartidas	0,00	0,00	15.000,00	0,00	0,00	15.000,00
Função: 20 - Agricultura	0,00	1.435.000,00	1.295.000,00	0,00	0,00	2.730.000,00
Subfunção: 122 - Administração Geral	0,00	850.000,00	625.000,00	0,00	0,00	1.475.000,00
Programa: 147 - APOIO ADMINISTRATIVO ÀS AÇÕES DA SUPERINTENDÊNCIA DE DESENVOLV	0,00	850.000,00	625.000,00	0,00	0,00	1.475.000,00
Ação: 1.143 - APOIO AS AÇÕES DE INVESTIMENTO DA GESTÃO ADMINISTRATIVA DA	0,00	50.000,00	50.000,00	0,00	0,00	100.000,00
220 - 4.4.90.00.00	0,00	50.000,00	50.000,00	0,00	0,00	100.000,00
1 - 1.501.0000 Recursos ordinários não destinados a contrapartidas	0,00	50.000,00	50.000,00	0,00	0,00	100.000,00
Ação: 8.164 - APOIO AS AÇÕES DE MANUTENÇÃO DA GESTÃO ADMINISTRATIVA DA	0,00	800.000,00	575.000,00	0,00	0,00	1.375.000,00
218 - 3.1.90.00.00	0,00	700.000,00	500.000,00	0,00	0,00	1.200.000,00
1 - 1.501.0000 Recursos ordinários não destinados a contrapartidas	0,00	700.000,00	500.000,00	0,00	0,00	1.200.000,00

**Demonstrativo de Compatibilidade entre PPA e LOA**

PPA 2022 - 2025 - Valores em R\$

	Valor global	2022	2023	2024	2025	Total
217 - 3.1.91.00.00	0,00	80.000,00	55.000,00	0,00	0,00	135.000,00
1 - 1.501.0000 Recursos ordinários não destinados a contrapartidas	0,00	80.000,00	55.000,00	0,00	0,00	135.000,00
219 - 3.3.90.00.00	0,00	20.000,00	20.000,00	0,00	0,00	40.000,00
1 - 1.501.0000 Recursos ordinários não destinados a contrapartidas	0,00	20.000,00	20.000,00	0,00	0,00	40.000,00
Subfunção: 608 - Promoção da Produção Agropecuária	0,00	300.000,00	450.000,00	0,00	0,00	750.000,00
Programa: 148 - CONSTRUINDO UMA NOVA HISTÓRIA PARA O CAMPO	0,00	300.000,00	450.000,00	0,00	0,00	750.000,00
Ação: 1.388 - AÇÕES DE INVESTIMENTOS DO PROGRAMA PRODUÇÃO RURAL NOVO	0,00	0,00	80.000,00	0,00	0,00	80.000,00
895 - 4.4.90.00.00	0,00	0,00	80.000,00	0,00	0,00	80.000,00
1 - 1.501.0000 Recursos ordinários não destinados a contrapartidas	0,00	0,00	80.000,00	0,00	0,00	80.000,00
Ação: 2.250 - APOIO ÀS AÇÕES DE MANUTENÇÃO DO PROGRAMA PRODUÇÃO RURAL	0,00	150.000,00	300.000,00	0,00	0,00	450.000,00
437 - 3.3.90.00.00	0,00	150.000,00	300.000,00	0,00	0,00	450.000,00
1 - 1.501.0000 Recursos ordinários não destinados a contrapartidas	0,00	150.000,00	300.000,00	0,00	0,00	450.000,00
Ação: 2.374 - APOIO ÀS AÇÕES DE INVESTIMENTO DO PROGRAMA CONSTRUINDO UMA	0,00	150.000,00	70.000,00	0,00	0,00	220.000,00
726 - 4.4.90.00.00	0,00	150.000,00	70.000,00	0,00	0,00	220.000,00
1 - 1.501.0000 Recursos ordinários não destinados a contrapartidas	0,00	150.000,00	70.000,00	0,00	0,00	220.000,00
Subfunção: 609 - Defesa Agropecuária	0,00	285.000,00	220.000,00	0,00	0,00	505.000,00
Programa: 152 - BEM ESTAR ANIMAL	0,00	285.000,00	220.000,00	0,00	0,00	505.000,00
Ação: 1.360 - APOIO AS AÇÕES DE INVESTIMENTO DO PROGRAMA BEM ESTAR ANIMAL	0,00	70.000,00	20.000,00	0,00	0,00	90.000,00
729 - 4.4.90.00.00	0,00	70.000,00	20.000,00	0,00	0,00	90.000,00
1 - 1.501.0000 Recursos ordinários não destinados a contrapartidas	0,00	70.000,00	20.000,00	0,00	0,00	90.000,00
Ação: 2.252 - APOIO AS AÇÕES DE MANUTENÇÃO DO PROGRAMA BEM ESTAR ANIMAL	0,00	215.000,00	200.000,00	0,00	0,00	415.000,00
439 - 3.3.90.00.00	0,00	215.000,00	200.000,00	0,00	0,00	415.000,00
1 - 1.501.0000 Recursos ordinários não destinados a contrapartidas	0,00	215.000,00	200.000,00	0,00	0,00	415.000,00
Unidade orçamentária: 50104 - SUPERINTENDÊNCIA DE ABASTECIMENTO	0,00	1.392.000,00	1.200.000,00	1.230.000,00	1.329.384,00	5.151.384,00
Função: 4 - Administração	0,00	830.000,00	1.050.000,00	1.080.000,00	1.167.264,00	4.127.264,00
Subfunção: 122 - Administração Geral	0,00	830.000,00	1.050.000,00	1.080.000,00	1.167.264,00	4.127.264,00
Programa: 153 - APOIO ADMINISTRATIVO ÀS AÇÕES DA SUPERINTENDÊNCIA DE ABASTECIM	0,00	830.000,00	1.050.000,00	1.080.000,00	1.167.264,00	4.127.264,00
Ação: 1.148 - APOIO AS AÇÕES DE MANUTENÇÃO DAS AÇÕES DA SUPERINTENDÊNCIA	0,00	20.000,00	20.000,00	20.000,00	21.616,00	81.616,00
230 - 4.4.90.00.00	0,00	20.000,00	20.000,00	20.000,00	21.616,00	81.616,00
1 - 1.501.0000 Recursos ordinários não destinados a contrapartidas	0,00	20.000,00	20.000,00	20.000,00	21.616,00	81.616,00
Ação: 8.165 - MANUTENÇÃO DAS AÇÕES DA SUPERINTENDÊNCIA DE ABASTECIMENTO	0,00	810.000,00	1.030.000,00	1.040.000,00	1.124.032,00	4.004.032,00
228 - 3.1.90.00.00	0,00	150.000,00	100.000,00	100.000,00	108.080,00	458.080,00
1 - 1.501.0000 Recursos ordinários não destinados a contrapartidas	0,00	150.000,00	100.000,00	100.000,00	108.080,00	458.080,00
227 - 3.1.91.00.00	0,00	10.000,00	10.000,00	20.000,00	21.616,00	61.616,00
1 - 1.501.0000 Recursos ordinários não destinados a contrapartidas	0,00	10.000,00	10.000,00	20.000,00	21.616,00	61.616,00
229 - 3.3.90.00.00	0,00	650.000,00	920.000,00	920.000,00	994.336,00	3.484.336,00

**Demonstrativo de Compatibilidade entre PPA e LOA**

PPA 2022 - 2025 - Valores em R\$

	Valor global	2022	2023	2024	2025	Total
1 - 1.501.0000 Recursos ordinários não destinados a contrapartidas	0,00	650.000,00	920.000,00	920.000,00	994.336,00	3.484.336,00
Ação: 8.279 - APOIO AS AÇÕES PARA O CUSTEIO DAS VERBAS INDENIZATÓRIAS	0,00	0,00	0,00	20.000,00	21.616,00	41.616,00
989 - 3.3.90.00.00	0,00	0,00	0,00	20.000,00	21.616,00	41.616,00
1 - 1.501.0000 Recursos ordinários não destinados a contrapartidas	0,00	0,00	0,00	20.000,00	21.616,00	41.616,00
Função: 23 - Comércio e Serviços	0,00	562.000,00	150.000,00	150.000,00	162.120,00	1.024.120,00
Subfunção: 691 - Promoção Comercial	0,00	562.000,00	150.000,00	150.000,00	162.120,00	1.024.120,00
Programa: 155 - CONSTRUINDO UMA NOVA HISTÓRIA PARA OS MERCADOS	0,00	562.000,00	150.000,00	150.000,00	162.120,00	1.024.120,00
Ação: 1.150 - APOIO ÀS AÇÕES DE INVESTIMENTO DO PROGRAMA CONSTRUINDO UMA	0,00	362.000,00	100.000,00	100.000,00	108.080,00	670.080,00
446 - 4.4.90.00.00	0,00	362.000,00	100.000,00	100.000,00	108.080,00	670.080,00
1 - 1.501.0000 Recursos ordinários não destinados a contrapartidas	0,00	362.000,00	100.000,00	100.000,00	108.080,00	670.080,00
Ação: 2.255 - APOIO ÀS AÇÕES DO PROGRAMA CONSTRUINDO UMA NOVA HISTÓRIA	0,00	200.000,00	50.000,00	50.000,00	54.040,00	354.040,00
600 - 3.3.90.00.00	0,00	200.000,00	50.000,00	50.000,00	54.040,00	354.040,00
1 - 1.501.0000 Recursos ordinários não destinados a contrapartidas	0,00	200.000,00	50.000,00	50.000,00	54.040,00	354.040,00
Unidade orçamentária: 50105 - FUNDO MUNICIPAL DE CULTURA	0,00	335.000,00	360.000,00	998.000,00	172.928,00	1.865.928,00
Função: 13 - Cultura	0,00	335.000,00	360.000,00	998.000,00	172.928,00	1.865.928,00
Subfunção: 122 - Administração Geral	0,00	335.000,00	260.000,00	948.000,00	118.888,00	1.661.888,00
Programa: 156 - APOIO ADMINISTRATIVO ÀS AÇÕES DO FUNDO MUNICIPAL DE CULTURA	0,00	335.000,00	260.000,00	948.000,00	118.888,00	1.661.888,00
Ação: 1.133 - APOIO ÀS AÇÕES DE INVESTIMENTO DO FUNDO MUNICIPAL DE CULTURA	0,00	20.000,00	10.000,00	10.000,00	10.808,00	50.808,00
410 - 4.4.90.00.00	0,00	20.000,00	10.000,00	10.000,00	10.808,00	50.808,00
1 - 1.501.0000 Recursos ordinários não destinados a contrapartidas	0,00	20.000,00	10.000,00	10.000,00	10.808,00	50.808,00
Ação: 8.237 - APOIO ÀS AÇÕES DO FUNDO MUNICIPAL DE CULTURA	0,00	315.000,00	250.000,00	938.000,00	108.080,00	1.611.080,00
407 - 3.1.90.00.00	0,00	10.000,00	0,00	0,00	0,00	10.000,00
1 - 1.501.0000 Recursos ordinários não destinados a contrapartidas	0,00	10.000,00	0,00	0,00	0,00	10.000,00
408 - 3.1.91.00.00	0,00	5.000,00	0,00	0,00	0,00	5.000,00
1 - 1.501.0000 Recursos ordinários não destinados a contrapartidas	0,00	5.000,00	0,00	0,00	0,00	5.000,00
409 - 3.3.90.00.00	0,00	300.000,00	250.000,00	938.000,00	108.080,00	1.596.080,00
1 - 1.501.0000 Recursos ordinários não destinados a contrapartidas	0,00	300.000,00	250.000,00	938.000,00	108.080,00	1.596.080,00
Subfunção: 391 - Patrimônio Histórico, Artístico e Arqueológico	0,00	0,00	100.000,00	50.000,00	54.040,00	204.040,00
Programa: 156 - APOIO ADMINISTRATIVO ÀS AÇÕES DO FUNDO MUNICIPAL DE CULTURA	0,00	0,00	100.000,00	50.000,00	54.040,00	204.040,00
Ação: 8.241 - PROMOVER O PATRIMÔNIO VIVO DA CULTURA CABENSE	0,00	0,00	100.000,00	50.000,00	54.040,00	204.040,00
878 - 3.3.90.00.00	0,00	0,00	100.000,00	50.000,00	54.040,00	204.040,00
1 - 1.501.0000 Recursos ordinários não destinados a contrapartidas	0,00	0,00	100.000,00	50.000,00	54.040,00	204.040,00
Unidade orçamentária: 50106 - FUNDO MUNICIPAL DE TURISMO	0,00	200.000,00	50.000,00	50.000,00	54.040,00	354.040,00
Função: 23 - Comércio e Serviços	0,00	200.000,00	50.000,00	50.000,00	54.040,00	354.040,00
Subfunção: 695 - Turismo	0,00	200.000,00	50.000,00	50.000,00	54.040,00	354.040,00
Programa: 20 - APOIO ADMINISTRATIVO ÀS AÇÕES DO FUNDO MUNICIPAL DE TURISMO	0,00	200.000,00	50.000,00	50.000,00	54.040,00	354.040,00

**Demonstrativo de Compatibilidade entre PPA e LOA**

PPA 2022 - 2025 - Valores em R\$

		Valor global	2022	2023	2024	2025	Total
Ação:	1.368 - APOIO ÀS AÇÕES DE INVESTIMENTO DO FUNDO MUNICIPAL DE TURISMO	0,00	100.000,00	10.000,00	10.000,00	10.808,00	130.808,00
	746 - 4.4.90.00.00	0,00	100.000,00	10.000,00	10.000,00	10.808,00	130.808,00
	1 - 1.501.0000 Recursos ordinários não destinados a contrapartidas	0,00	100.000,00	10.000,00	10.000,00	10.808,00	130.808,00
Ação:	2.380 - APOIO ÀS AÇÕES DE MANUTENÇÃO DO FUNDO MUNICIPAL DE TURISMO	0,00	100.000,00	40.000,00	40.000,00	43.232,00	223.232,00
	747 - 3.3.90.00.00	0,00	100.000,00	40.000,00	40.000,00	43.232,00	223.232,00
	1 - 1.501.0000 Recursos ordinários não destinados a contrapartidas	0,00	100.000,00	40.000,00	40.000,00	43.232,00	223.232,00
Unidade orçamentária:	50107 - SECRETARIA EXECUTIVA DE AGRICULTURA	0,00	0,00	0,00	3.852.000,00	3.031.644,00	6.883.644,00
Função:	14 - Direitos da Cidadania	0,00	0,00	0,00	25.000,00	27.020,00	52.020,00
Subfunção:	422 - Direitos Individuais, Coletivos e Difusos	0,00	0,00	0,00	25.000,00	27.020,00	52.020,00
Programa:	146 - ENFRENTAMENTO À POBREZA E GARANTIA DE DIREITOS	0,00	0,00	0,00	25.000,00	27.020,00	52.020,00
Ação:	1.387 - AÇÕES DE INVESTIMENTOS ÀS COMISSÕES, FUNDOS, CONSELHOS	0,00	0,00	0,00	10.000,00	10.808,00	20.808,00
	936 - 4.4.90.00.00	0,00	0,00	0,00	10.000,00	10.808,00	20.808,00
	1 - 1.501.0000 Recursos ordinários não destinados a contrapartidas	0,00	0,00	0,00	10.000,00	10.808,00	20.808,00
Ação:	2.122 - APOIO ÀS COMISSÕES, FUNDOS, CONSELHOS MUNICIPAIS VINCULADOS	0,00	0,00	0,00	15.000,00	16.212,00	31.212,00
	937 - 3.3.90.00.00	0,00	0,00	0,00	15.000,00	16.212,00	31.212,00
	1 - 1.501.0000 Recursos ordinários não destinados a contrapartidas	0,00	0,00	0,00	15.000,00	16.212,00	31.212,00
Função:	20 - Agricultura	0,00	0,00	0,00	3.827.000,00	3.004.624,00	6.831.624,00
Subfunção:	122 - Administração Geral	0,00	0,00	0,00	900.000,00	972.720,00	1.872.720,00
Programa:	10061 - APOIO ADMINISTRATIVO ÀS AÇÕES DA SECRETARIA EXECUTIVA DE AGRI	0,00	0,00	0,00	900.000,00	972.720,00	1.872.720,00
Ação:	1.392 - APOIO AS AÇÕES DE INVESTIMENTO DA GESTÃO ADMINISTRATIVA DA	0,00	0,00	0,00	120.000,00	129.696,00	249.696,00
	938 - 4.4.90.00.00	0,00	0,00	0,00	120.000,00	129.696,00	249.696,00
	1 - 1.501.0000 Recursos ordinários não destinados a contrapartidas	0,00	0,00	0,00	120.000,00	129.696,00	249.696,00
Ação:	8.243 - APOIO AS AÇÕES DE MANUTENÇÃO DA GESTÃO ADMINISTRATIVA DA	0,00	0,00	0,00	644.000,00	696.035,20	1.340.035,20
	940 - 3.1.90.00.00	0,00	0,00	0,00	564.000,00	609.571,20	1.173.571,20
	1 - 1.501.0000 Recursos ordinários não destinados a contrapartidas	0,00	0,00	0,00	564.000,00	609.571,20	1.173.571,20
	939 - 3.1.91.00.00	0,00	0,00	0,00	60.000,00	64.848,00	124.848,00
	1 - 1.501.0000 Recursos ordinários não destinados a contrapartidas	0,00	0,00	0,00	60.000,00	64.848,00	124.848,00
	941 - 3.3.90.00.00	0,00	0,00	0,00	20.000,00	21.616,00	41.616,00
	1 - 1.501.0000 Recursos ordinários não destinados a contrapartidas	0,00	0,00	0,00	20.000,00	21.616,00	41.616,00
Ação:	8.275 - APOIO AS AÇÕES PARA O CUSTEIO DAS VERBAS INDENIZATÓRIAS	0,00	0,00	0,00	136.000,00	146.988,80	282.988,80
	983 - 3.3.90.00.00	0,00	0,00	0,00	136.000,00	146.988,80	282.988,80
	1 - 1.501.0000 Recursos ordinários não destinados a contrapartidas	0,00	0,00	0,00	136.000,00	146.988,80	282.988,80
Subfunção:	306 - Alimentação e Nutrição	0,00	0,00	0,00	1.947.000,00	1.080.800,00	3.027.800,00
Programa:	10064 - PROGRAMA DE PRODUÇÃO RURAL	0,00	0,00	0,00	1.947.000,00	1.080.800,00	3.027.800,00
Ação:	1.393 - APOIO AS AÇÕES DE INVESTIMENTOS PARA AGRICULTURA FAMILIAR	0,00	0,00	0,00	337.000,00	270.200,00	607.200,00
	994 - 4.4.90.00.00	0,00	0,00	0,00	337.000,00	270.200,00	607.200,00



Demonstrativo de Compatibilidade entre PPA e LOA

		PPA 2022 - 2025 - Valores em R\$					
		Valor global	2022	2023	2024	2025	Total
	1 - 1.501.0000 Recursos ordinários não destinados a contrapartidas	0,00	0,00	0,00	337.000,00	270.200,00	607.200,00
Ação:	2.418 - APOIO AS AÇÕES DE MANUTENÇÃO À AGRICULTURA FAMILIAR	0,00	0,00	0,00	1.610.000,00	810.600,00	2.420.600,00
	996 - 3.3.50.00.00	0,00	0,00	0,00	510.000,00	270.200,00	780.200,00
	1 - 1.501.0000 Recursos ordinários não destinados a contrapartidas	0,00	0,00	0,00	510.000,00	270.200,00	780.200,00
	995 - 3.3.90.00.00	0,00	0,00	0,00	1.100.000,00	540.400,00	1.640.400,00
	1 - 1.501.0000 Recursos ordinários não destinados a contrapartidas	0,00	0,00	0,00	1.100.000,00	540.400,00	1.640.400,00
Subfunção:	608 - Promoção da Produção Agropecuária	0,00	0,00	0,00	730.000,00	680.904,00	1.410.904,00
Programa:	148 - CONSTRUINDO UMA NOVA HISTÓRIA PARA O CAMPO	0,00	0,00	0,00	730.000,00	680.904,00	1.410.904,00
Ação:	1.388 - AÇÕES DE INVESTIMENTOS DO PROGRAMA PRODUÇÃO RURAL NOVO	0,00	0,00	0,00	110.000,00	10.808,00	120.808,00
	942 - 4.4.90.00.00	0,00	0,00	0,00	110.000,00	10.808,00	120.808,00
	1 - 1.501.0000 Recursos ordinários não destinados a contrapartidas	0,00	0,00	0,00	110.000,00	10.808,00	120.808,00
Ação:	2.250 - APOIO ÀS AÇÕES DE MANUTENÇÃO DO PROGRAMA PRODUÇÃO RURAL	0,00	0,00	0,00	620.000,00	670.096,00	1.290.096,00
	985 - 3.3.50.00.00	0,00	0,00	0,00	120.000,00	129.696,00	249.696,00
	1 - 1.501.0000 Recursos ordinários não destinados a contrapartidas	0,00	0,00	0,00	120.000,00	129.696,00	249.696,00
	943 - 3.3.90.00.00	0,00	0,00	0,00	500.000,00	540.400,00	1.040.400,00
	1 - 1.501.0000 Recursos ordinários não destinados a contrapartidas	0,00	0,00	0,00	500.000,00	540.400,00	1.040.400,00
Subfunção:	609 - Defesa Agropecuária	0,00	0,00	0,00	250.000,00	270.200,00	520.200,00
Programa:	152 - BEM ESTAR ANIMAL	0,00	0,00	0,00	250.000,00	270.200,00	520.200,00
Ação:	1.360 - APOIO AS AÇÕES DE INVESTIMENTO DO PROGRAMA BEM ESTAR ANIMAL	0,00	0,00	0,00	50.000,00	54.040,00	104.040,00
	945 - 4.4.90.00.00	0,00	0,00	0,00	50.000,00	54.040,00	104.040,00
	1 - 1.501.0000 Recursos ordinários não destinados a contrapartidas	0,00	0,00	0,00	50.000,00	54.040,00	104.040,00
Ação:	2.252 - APOIO AS AÇÕES DE MANUTENÇÃO DO PROGRAMA BEM ESTAR ANIMAL	0,00	0,00	0,00	200.000,00	216.160,00	416.160,00
	946 - 3.3.90.00.00	0,00	0,00	0,00	200.000,00	216.160,00	416.160,00
	1 - 1.501.0000 Recursos ordinários não destinados a contrapartidas	0,00	0,00	0,00	200.000,00	216.160,00	416.160,00
Unidade gestora:	2 - Fundo Municipal de Saúde do Cabo de Santo Agostinho	0,00	183.059.200,00	205.959.235,00	228.319.860,00	244.990.145,46	862.328.440,46
Unidade orçamentária:	41100 - FUNDO MUNICIPAL DE SAÚDE	0,00	183.059.200,00	205.959.235,00	228.319.860,00	244.990.145,46	862.328.440,46
Função:	10 - Saúde	0,00	183.059.200,00	205.959.235,00	228.319.860,00	244.990.145,46	862.328.440,46
Subfunção:	122 - Administração Geral	0,00	39.685.200,00	46.540.000,00	45.357.000,00	49.021.845,60	180.604.045,60
Programa:	114 - PROGRAMA DE COMBATE AO COVID-19	0,00	4.600.000,00	3.880.000,00	0,00	0,00	8.480.000,00
Ação:	1.226 - ENFRENTAMENTO DA EMERGÊNCIA EM SAÚDE PÚBLICA DE IMPORTÂNCIA	0,00	650.000,00	560.000,00	0,00	0,00	1.210.000,00
	666 - 4.4.90.00.00	0,00	650.000,00	560.000,00	0,00	0,00	1.210.000,00
	15 - 1.500.1002 15% de Impostos e Transferência para a Saúde (LC nº 141/2012)	0,00	150.000,00	50.000,00	0,00	0,00	200.000,00
	36 - 1.603.0000 Recursos SUS COVID-19 do Bloco de Estruturação da Rede e Serviços Púb	0,00	500.000,00	510.000,00	0,00	0,00	1.010.000,00
Ação:	2.351 - ENFRENTAMENTO DA EMERGÊNCIA EM SAÚDE PÚBLICA DE IMPORTÂNCIA	0,00	3.950.000,00	3.320.000,00	0,00	0,00	7.270.000,00
	667 - 3.1.90.00.00	0,00	1.000.000,00	1.000.000,00	0,00	0,00	2.000.000,00
	15 - 1.500.1002 15% de Impostos e Transferência para a Saúde (LC nº 141/2012)	0,00	1.000.000,00	1.000.000,00	0,00	0,00	2.000.000,00

**Demonstrativo de Compatibilidade entre PPA e LOA**

PPA 2022 - 2025 - Valores em R\$

	Valor global	2022	2023	2024	2025	Total
669 - 3.3.90.00.00	0,00	2.950.000,00	2.320.000,00	0,00	0,00	5.270.000,00
15 - 1.500.1002 15% de Impostos e Transferência para a Saúde (LC nº 141/2012)	0,00	600.000,00	100.000,00	0,00	0,00	700.000,00
31 - 1.602.0000 Recursos SUS COVID-19 do Bloco de Manutenção das Ações e Serviços P	0,00	2.000.000,00	2.020.000,00	0,00	0,00	4.020.000,00
32 - 1.621.0000 Recursos do SUS Governo Estadual (COVID-19)	0,00	350.000,00	200.000,00	0,00	0,00	550.000,00
Programa: 115 - HUMANIZA - CABO	0,00	1.840.000,00	2.000.000,00	3.000.000,00	3.242.400,00	10.082.400,00
Ação: 2.257 - APOIO AS AÇÕES DE FORTALECIMENTO DAS POLITICAS DO HUMANIZA	0,00	1.840.000,00	2.000.000,00	3.000.000,00	3.242.400,00	10.082.400,00
236 - 3.3.90.00.00	0,00	1.840.000,00	2.000.000,00	3.000.000,00	3.242.400,00	10.082.400,00
15 - 1.500.1002 15% de Impostos e Transferência para a Saúde (LC nº 141/2012)	0,00	1.500.000,00	2.000.000,00	3.000.000,00	3.242.400,00	9.742.400,00
16 - 1.600.0000 Recursos do SUS do Bloco de Manutenção das Ações e Serviços Públicos	0,00	340.000,00	0,00	0,00	0,00	340.000,00
Programa: 157 - CONTROLE SOCIAL	0,00	695.200,00	690.000,00	525.000,00	567.420,00	2.477.620,00
Ação: 1.161 - INVESTIMENTO E QUALIFICAÇÃO DO PROGRAMA CONTROLE SOCIAL	0,00	400.000,00	400.000,00	275.000,00	297.220,00	1.372.220,00
239 - 4.4.90.00.00	0,00	150.000,00	150.000,00	25.000,00	27.020,00	352.020,00
15 - 1.500.1002 15% de Impostos e Transferência para a Saúde (LC nº 141/2012)	0,00	150.000,00	150.000,00	25.000,00	27.020,00	352.020,00
721 - 4.5.90.00.00	0,00	250.000,00	250.000,00	250.000,00	270.200,00	1.020.200,00
15 - 1.500.1002 15% de Impostos e Transferência para a Saúde (LC nº 141/2012)	0,00	250.000,00	250.000,00	250.000,00	270.200,00	1.020.200,00
Ação: 2.91 - FORTALECIMENTO E MANUTENÇÃO DO PROGRAMA CONTROLE SOCIAL	0,00	295.200,00	290.000,00	250.000,00	270.200,00	1.105.400,00
238 - 3.3.90.00.00	0,00	295.200,00	290.000,00	250.000,00	270.200,00	1.105.400,00
15 - 1.500.1002 15% de Impostos e Transferência para a Saúde (LC nº 141/2012)	0,00	295.200,00	290.000,00	250.000,00	270.200,00	1.105.400,00
Programa: 158 - GESTÃO DO FUNDO MUNICIPAL DE SAÚDE	0,00	32.550.000,00	39.970.000,00	41.832.000,00	45.212.025,60	159.564.025,60
Ação: 1.164 - QUALIFICAÇÃO E APRIMORAMENTO DO FUNDO MUNICIPAL DE SAÚDE -	0,00	50.000,00	50.000,00	50.000,00	54.040,00	204.040,00
243 - 4.4.90.00.00	0,00	50.000,00	50.000,00	50.000,00	54.040,00	204.040,00
15 - 1.500.1002 15% de Impostos e Transferência para a Saúde (LC nº 141/2012)	0,00	50.000,00	50.000,00	50.000,00	54.040,00	204.040,00
Ação: 2.375 - GARANTIA DO RECOLHIMENTO DO RGPS E RPPS DOS SERVIDORES DO	0,00	20.000.000,00	23.720.000,00	26.000.000,00	28.100.800,00	97.820.800,00
727 - 3.1.90.00.00	0,00	9.500.000,00	10.720.000,00	10.000.000,00	10.808.000,00	41.028.000,00
15 - 1.500.1002 15% de Impostos e Transferência para a Saúde (LC nº 141/2012)	0,00	9.500.000,00	10.720.000,00	10.000.000,00	10.808.000,00	41.028.000,00
728 - 3.1.91.00.00	0,00	10.500.000,00	13.000.000,00	16.000.000,00	17.292.800,00	56.792.800,00
15 - 1.500.1002 15% de Impostos e Transferência para a Saúde (LC nº 141/2012)	0,00	10.500.000,00	13.000.000,00	16.000.000,00	17.292.800,00	56.792.800,00
Ação: 8.131 - MANUTENÇÃO ADMINISTRATIVA DO FUNDO MUNICIPAL DE SAÚDE	0,00	12.500.000,00	16.200.000,00	12.782.000,00	13.814.785,60	55.296.785,60
241 - 3.1.90.00.00	0,00	8.000.000,00	11.700.000,00	6.750.000,00	7.295.400,00	33.745.400,00
15 - 1.500.1002 15% de Impostos e Transferência para a Saúde (LC nº 141/2012)	0,00	8.000.000,00	11.700.000,00	6.500.000,00	7.025.200,00	33.225.200,00
64 - 1.605.0000 Assistência financeira da União destinada à complementação ao pagamen	0,00	0,00	0,00	250.000,00	270.200,00	520.200,00
242 - 3.3.90.00.00	0,00	4.500.000,00	4.500.000,00	6.032.000,00	6.519.385,60	21.551.385,60
15 - 1.500.1002 15% de Impostos e Transferência para a Saúde (LC nº 141/2012)	0,00	4.500.000,00	4.500.000,00	6.000.000,00	6.484.800,00	21.484.800,00
32 - 1.621.0000 Recursos do SUS Governo Estadual (COVID-19)	0,00	0,00	0,00	10.000,00	10.808,00	20.808,00
33 - 1.669.0000 Outros Recursos vinculados à Assistência Social (COVID-19)	0,00	0,00	0,00	10.000,00	10.808,00	20.808,00
34 - 1.659.0000 Recursos do AFM LC nº 173/2020 - SAÚDE	0,00	0,00	0,00	12.000,00	12.969,60	24.969,60

**Demonstrativo de Compatibilidade entre PPA e LOA**

		PPA 2022 - 2025 - Valores em R\$					
		Valor global	2022	2023	2024	2025	Total
Ação:	8.281 - APOIO ÀS AÇÕES DE CUSTEIO DAS VERBAS INDENIZATÓRIAS	0,00	0,00	0,00	3.000.000,00	3.242.400,00	6.242.400,00
	997 - 3.3.90.00.00	0,00	0,00	0,00	3.000.000,00	3.242.400,00	6.242.400,00
	15 - 1.500.1002 15% de Impostos e Transferência para a Saúde (LC nº 141/2012)	0,00	0,00	0,00	3.000.000,00	3.242.400,00	6.242.400,00
Subfunção:	301 - Atenção Básica	0,00	48.029.000,00	52.365.925,00	55.188.000,00	58.383.735,20	213.966.660,20
Programa:	159 - ATENÇÃO PRIMÁRIA EM SAÚDE	0,00	48.029.000,00	52.365.925,00	55.188.000,00	58.383.735,20	213.966.660,20
Ação:	1.168 - CONSTRUÇÃO, AMPLIAÇÃO E REESTRUTURAÇÃO DA REDE DE ATENÇÃO	0,00	3.425.000,00	1.900.000,00	3.069.000,00	2.053.520,00	10.447.520,00
	246 - 4.4.90.00.00	0,00	3.425.000,00	1.900.000,00	3.069.000,00	2.053.520,00	10.447.520,00
	15 - 1.500.1002 15% de Impostos e Transferência para a Saúde (LC nº 141/2012)	0,00	2.325.000,00	500.000,00	1.669.000,00	540.400,00	5.034.400,00
	17 - 1.601.0000 Recursos SUS Bloco de Estruturação da Rede de Serviços Públicos de Saú	0,00	1.000.000,00	1.300.000,00	1.300.000,00	1.405.040,00	5.005.040,00
	18 - 1.621.0000 Recursos do SUS Governo Estadual	0,00	100.000,00	100.000,00	100.000,00	108.080,00	408.080,00
Ação:	4.150 - MANUTENÇÃO, QUALIFICAÇÃO E FORTALECIMENTO DAS POLÍTICAS DA	0,00	44.604.000,00	50.465.925,00	52.119.000,00	56.330.215,20	203.519.140,20
	244 - 3.1.90.00.00	0,00	24.250.000,00	35.450.000,00	34.600.000,00	37.395.680,00	131.695.680,00
	15 - 1.500.1002 15% de Impostos e Transferência para a Saúde (LC nº 141/2012)	0,00	15.500.000,00	17.450.000,00	18.000.000,00	19.454.400,00	70.404.400,00
	16 - 1.600.0000 Recursos do SUS do Bloco de Manutenção das Ações e Serviços Públicos	0,00	8.750.000,00	14.000.000,00	8.700.000,00	9.402.960,00	40.852.960,00
	55 - 1.604.0000 Recursos do SUS destinados aos Agentes Comunitários de Saúde e dos A	0,00	0,00	4.000.000,00	5.600.000,00	6.052.480,00	15.652.480,00
	64 - 1.605.0000 Assistência financeira da União destinada à complementação ao pagamen	0,00	0,00	0,00	2.300.000,00	2.485.840,00	4.785.840,00
	245 - 3.3.90.00.00	0,00	20.354.000,00	15.015.925,00	17.519.000,00	18.934.535,20	71.823.460,20
	15 - 1.500.1002 15% de Impostos e Transferência para a Saúde (LC nº 141/2012)	0,00	2.450.000,00	1.302.925,00	2.000.000,00	2.161.600,00	7.914.525,00
	16 - 1.600.0000 Recursos do SUS do Bloco de Manutenção das Ações e Serviços Públicos	0,00	17.804.000,00	13.283.000,00	15.518.000,00	16.771.854,40	63.376.854,40
	18 - 1.621.0000 Recursos do SUS Governo Estadual	0,00	100.000,00	430.000,00	1.000,00	1.080,80	532.080,80
Subfunção:	302 - Assistência Hospitalar e Ambulatorial	0,00	83.565.000,00	86.863.310,00	106.145.860,00	114.316.021,46	390.890.191,46
Programa:	160 - ATENÇÃO ESPECIALIZADA A SAÚDE DA POPULAÇÃO	0,00	82.835.000,00	85.170.000,00	104.043.860,00	112.044.179,86	384.093.039,86
Ação:	1.171 - CONSTRUÇÃO, AMPLIAÇÃO E REESTRUTURAÇÃO DA REDE DE ATENÇÃO	0,00	3.340.000,00	3.420.000,00	2.954.040,00	2.937.614,40	12.651.654,40
	249 - 4.4.90.00.00	0,00	3.340.000,00	3.420.000,00	2.954.040,00	2.937.614,40	12.651.654,40
	15 - 1.500.1002 15% de Impostos e Transferência para a Saúde (LC nº 141/2012)	0,00	1.940.000,00	2.000.000,00	1.236.040,00	1.080.800,00	6.256.840,00
	17 - 1.601.0000 Recursos SUS Bloco de Estruturação da Rede de Serviços Públicos de Saú	0,00	1.380.000,00	1.400.000,00	1.698.000,00	1.835.198,40	6.313.198,40
	18 - 1.621.0000 Recursos do SUS Governo Estadual	0,00	20.000,00	20.000,00	20.000,00	21.616,00	81.616,00
Ação:	4.153 - MANUTENÇÃO, QUALIFICAÇÃO E FORTALECIMENTO DAS POLÍTICAS DA	0,00	79.495.000,00	81.750.000,00	101.089.820,00	109.106.565,46	371.441.385,46
	247 - 3.1.90.00.00	0,00	56.060.000,00	55.000.000,00	71.247.820,00	77.004.643,86	259.312.463,86
	15 - 1.500.1002 15% de Impostos e Transferência para a Saúde (LC nº 141/2012)	0,00	51.480.000,00	53.000.000,00	66.147.820,00	71.492.563,86	242.120.383,86
	16 - 1.600.0000 Recursos do SUS do Bloco de Manutenção das Ações e Serviços Públicos	0,00	4.580.000,00	2.000.000,00	2.000.000,00	2.161.600,00	10.741.600,00
	64 - 1.605.0000 Assistência financeira da União destinada à complementação ao pagamen	0,00	0,00	0,00	3.100.000,00	3.350.480,00	6.450.480,00
	248 - 3.3.90.00.00	0,00	23.435.000,00	26.750.000,00	29.842.000,00	32.101.921,60	112.128.921,60
	15 - 1.500.1002 15% de Impostos e Transferência para a Saúde (LC nº 141/2012)	0,00	10.195.000,00	11.850.000,00	13.140.000,00	14.050.400,00	49.235.400,00
	16 - 1.600.0000 Recursos do SUS do Bloco de Manutenção das Ações e Serviços Públicos	0,00	12.510.000,00	14.500.000,00	16.300.000,00	17.617.040,00	60.927.040,00
	17 - 1.601.0000 Recursos SUS Bloco de Estruturação da Rede de Serviços Públicos de Saú	0,00	0,00	0,00	2.000,00	2.161,60	4.161,60
	18 - 1.621.0000 Recursos do SUS Governo Estadual	0,00	730.000,00	400.000,00	400.000,00	432.320,00	1.962.320,00



Demonstrativo de Compatibilidade entre PPA e LOA

		PPA 2022 - 2025 - Valores em R\$					
		Valor global	2022	2023	2024	2025	Total
Programa:	161 - APOIO AO CENTRO DE REFERÊNCIA EM SAÚDE DO TRABALHADOR (CEREST)	0,00	730.000,00	1.693.310,00	2.102.000,00	2.271.841,60	6.797.151,60
Ação:	1.172 - REESTRUTURAÇÃO DO CEREST	0,00	20.000,00	500.000,00	1.000.000,00	1.080.800,00	2.600.800,00
	465 - 4.4.90.00.00	0,00	20.000,00	500.000,00	1.000.000,00	1.080.800,00	2.600.800,00
	15 - 1.500.1002 15% de Impostos e Transferência para a Saúde (LC nº 141/2012)	0,00	10.000,00	500.000,00	1.000.000,00	1.080.800,00	2.590.800,00
	17 - 1.601.0000 Recursos SUS Bloco de Estruturação da Rede de Serviços Públicos de Saú	0,00	10.000,00	0,00	0,00	0,00	10.000,00
Ação:	2.264 - APOIO OPERACIONAL ÀS AÇÕES DO CEREST	0,00	710.000,00	1.193.310,00	1.102.000,00	1.191.041,60	4.196.351,60
	463 - 3.1.90.00.00	0,00	540.000,00	760.000,00	751.000,00	811.680,80	2.862.680,80
	15 - 1.500.1002 15% de Impostos e Transferência para a Saúde (LC nº 141/2012)	0,00	20.000,00	40.000,00	750.000,00	810.600,00	1.620.600,00
	16 - 1.600.0000 Recursos do SUS do Bloco de Manutenção das Ações e Serviços Públicos	0,00	520.000,00	720.000,00	1.000,00	1.080,80	1.242.080,80
	464 - 3.3.90.00.00	0,00	170.000,00	433.310,00	351.000,00	379.360,80	1.333.670,80
	15 - 1.500.1002 15% de Impostos e Transferência para a Saúde (LC nº 141/2012)	0,00	20.000,00	33.310,00	350.000,00	378.280,00	781.590,00
	16 - 1.600.0000 Recursos do SUS do Bloco de Manutenção das Ações e Serviços Públicos	0,00	150.000,00	400.000,00	1.000,00	1.080,80	552.080,80
Subfunção:	303 - Suporte Profilático e Terapêutico	0,00	4.410.000,00	4.540.000,00	8.879.000,00	9.596.423,20	27.425.423,20
Programa:	109 - PROGRAMA REMÉDIO EM CASA	0,00	400.000,00	400.000,00	100.000,00	108.080,00	1.008.080,00
Ação:	2.378 - MANUTENÇÃO DAS AÇÕES DO PROGRAMA REMÉDIO EM CASA	0,00	400.000,00	400.000,00	100.000,00	108.080,00	1.008.080,00
	739 - 3.3.90.00.00	0,00	400.000,00	400.000,00	100.000,00	108.080,00	1.008.080,00
	15 - 1.500.1002 15% de Impostos e Transferência para a Saúde (LC nº 141/2012)	0,00	400.000,00	400.000,00	100.000,00	108.080,00	1.008.080,00
Programa:	162 - ASSISTÊNCIA FARMACÊUTICA	0,00	4.010.000,00	4.140.000,00	8.779.000,00	9.488.343,20	26.417.343,20
Ação:	4.306 - AQUISIÇÃO DE MEDICAMENTOS PARA DISTRIBUIÇÃO A POPULAÇÃO	0,00	1.950.000,00	2.180.000,00	5.879.000,00	6.354.023,20	16.363.023,20
	254 - 3.3.90.00.00	0,00	1.950.000,00	2.180.000,00	5.879.000,00	6.354.023,20	16.363.023,20
	15 - 1.500.1002 15% de Impostos e Transferência para a Saúde (LC nº 141/2012)	0,00	600.000,00	730.000,00	1.000.000,00	1.080.800,00	3.410.800,00
	16 - 1.600.0000 Recursos do SUS do Bloco de Manutenção das Ações e Serviços Públicos	0,00	1.000.000,00	1.100.000,00	1.300.000,00	1.405.040,00	4.805.040,00
	18 - 1.621.0000 Recursos do SUS Governo Estadual	0,00	350.000,00	350.000,00	3.579.000,00	3.868.183,20	8.147.183,20
Ação:	4.309 - AQUISIÇÃO DE MEDICAMENTOS PARA ATENÇÃO ESPECIALIZADA	0,00	2.060.000,00	1.960.000,00	2.900.000,00	3.134.320,00	10.054.320,00
	730 - 3.3.90.00.00	0,00	2.060.000,00	1.960.000,00	2.900.000,00	3.134.320,00	10.054.320,00
	15 - 1.500.1002 15% de Impostos e Transferência para a Saúde (LC nº 141/2012)	0,00	1.710.000,00	1.710.000,00	2.500.000,00	2.702.000,00	8.622.000,00
	16 - 1.600.0000 Recursos do SUS do Bloco de Manutenção das Ações e Serviços Públicos	0,00	350.000,00	250.000,00	400.000,00	432.320,00	1.432.320,00
Subfunção:	304 - Vigilância Sanitária	0,00	1.400.000,00	2.350.000,00	1.510.000,00	1.632.008,00	6.892.008,00
Programa:	163 - VIGILÂNCIA EM SAÚDE	0,00	1.400.000,00	2.350.000,00	1.510.000,00	1.632.008,00	6.892.008,00
Ação:	1.217 - ESTRUTURAÇÃO, ADEQUAÇÃO E AMPLIAÇÃO DA VIGILÂNCIA SANITÁRIA	0,00	110.000,00	50.000,00	50.000,00	54.040,00	264.040,00
	597 - 4.4.90.00.00	0,00	110.000,00	50.000,00	50.000,00	54.040,00	264.040,00
	15 - 1.500.1002 15% de Impostos e Transferência para a Saúde (LC nº 141/2012)	0,00	100.000,00	40.000,00	40.000,00	43.232,00	223.232,00
	17 - 1.601.0000 Recursos SUS Bloco de Estruturação da Rede de Serviços Públicos de Saú	0,00	10.000,00	10.000,00	10.000,00	10.808,00	40.808,00
Ação:	4.307 - FORTALECIMENTO DAS AÇÕES DE VIGILÂNCIA SANITÁRIA	0,00	1.290.000,00	2.300.000,00	1.460.000,00	1.577.968,00	6.627.968,00
	255 - 3.1.90.00.00	0,00	1.200.000,00	2.050.000,00	1.210.000,00	1.307.768,00	5.767.768,00
	15 - 1.500.1002 15% de Impostos e Transferência para a Saúde (LC nº 141/2012)	0,00	1.000.000,00	1.850.000,00	1.100.000,00	1.188.880,00	5.138.880,00



Demonstrativo de Compatibilidade entre PPA e LOA

		PPA 2022 - 2025 - Valores em R\$					
		Valor global	2022	2023	2024	2025	Total
	16 - 1.600.0000 Recursos do SUS do Bloco de Manutenção das Ações e Serviços Públicos	0,00	200.000,00	200.000,00	10.000,00	10.808,00	420.808,00
	64 - 1.605.0000 Assistência financeira da União destinada à complementação ao pagamen	0,00	0,00	0,00	100.000,00	108.080,00	208.080,00
	256 - 3.3.90.00.00	0,00	90.000,00	250.000,00	250.000,00	270.200,00	860.200,00
	15 - 1.500.1002 15% de Impostos e Transferência para a Saúde (LC nº 141/2012)	0,00	50.000,00	100.000,00	100.000,00	108.080,00	358.080,00
	16 - 1.600.0000 Recursos do SUS do Bloco de Manutenção das Ações e Serviços Públicos	0,00	40.000,00	150.000,00	150.000,00	162.120,00	502.120,00
Subfunção:	305 - Vigilância Epidemiológica	0,00	5.970.000,00	13.300.000,00	11.240.000,00	12.040.112,00	42.550.112,00
Programa:	163 - VIGILÂNCIA EM SAÚDE	0,00	5.970.000,00	13.300.000,00	11.240.000,00	12.040.112,00	42.550.112,00
Ação:	1.175 - ESTRUTURAÇÃO, ADEQUAÇÃO E AMPLIAÇÃO DA VIGILÂNCIA	0,00	50.000,00	50.000,00	20.000,00	21.616,00	141.616,00
	252 - 4.4.90.00.00	0,00	50.000,00	50.000,00	20.000,00	21.616,00	141.616,00
	15 - 1.500.1002 15% de Impostos e Transferência para a Saúde (LC nº 141/2012)	0,00	50.000,00	50.000,00	20.000,00	21.616,00	141.616,00
Ação:	1.361 - ESTRUTURAÇÃO, ADEQUAÇÃO E AMPLIAÇÃO DA VIGILÂNCIA AMBIENTAL	0,00	1.700.000,00	1.390.000,00	1.165.000,00	1.259.132,00	5.514.132,00
	733 - 4.4.90.00.00	0,00	1.700.000,00	1.390.000,00	1.165.000,00	1.259.132,00	5.514.132,00
	15 - 1.500.1002 15% de Impostos e Transferência para a Saúde (LC nº 141/2012)	0,00	1.500.000,00	1.300.000,00	1.075.000,00	1.161.860,00	5.036.860,00
	17 - 1.601.0000 Recursos SUS Bloco de Estruturação da Rede de Serviços Públicos de Saú	0,00	200.000,00	90.000,00	90.000,00	97.272,00	477.272,00
Ação:	1.363 - ESTRUTURAÇÃO DAS AÇÕES DE PREVENÇÃO DAS DST/AIDS E HEPATITES	0,00	50.000,00	30.000,00	105.000,00	5.404,00	190.404,00
	736 - 4.4.90.00.00	0,00	50.000,00	30.000,00	105.000,00	5.404,00	190.404,00
	15 - 1.500.1002 15% de Impostos e Transferência para a Saúde (LC nº 141/2012)	0,00	50.000,00	30.000,00	105.000,00	5.404,00	190.404,00
Ação:	2.377 - MANUTENÇÃO DAS AÇÕES DE PREVENÇÃO DAS DST/AIDS E HEPATITES	0,00	200.000,00	150.000,00	90.000,00	97.272,00	537.272,00
	737 - 3.1.90.00.00	0,00	70.000,00	70.000,00	70.000,00	75.656,00	285.656,00
	15 - 1.500.1002 15% de Impostos e Transferência para a Saúde (LC nº 141/2012)	0,00	20.000,00	20.000,00	20.000,00	21.616,00	81.616,00
	16 - 1.600.0000 Recursos do SUS do Bloco de Manutenção das Ações e Serviços Públicos	0,00	50.000,00	50.000,00	50.000,00	54.040,00	204.040,00
	738 - 3.3.90.00.00	0,00	130.000,00	80.000,00	20.000,00	21.616,00	251.616,00
	15 - 1.500.1002 15% de Impostos e Transferência para a Saúde (LC nº 141/2012)	0,00	30.000,00	30.000,00	10.000,00	10.808,00	80.808,00
	16 - 1.600.0000 Recursos do SUS do Bloco de Manutenção das Ações e Serviços Públicos	0,00	100.000,00	50.000,00	10.000,00	10.808,00	170.808,00
Ação:	2.406 - MANUTENÇÃO DAS AÇÕES EM VIGILÂNCIA AMBIENTAL	0,00	0,00	2.300.000,00	1.710.000,00	1.848.168,00	5.858.168,00
	880 - 3.1.90.00.00	0,00	0,00	2.000.000,00	1.700.000,00	1.837.360,00	5.537.360,00
	15 - 1.500.1002 15% de Impostos e Transferência para a Saúde (LC nº 141/2012)	0,00	0,00	2.000.000,00	1.700.000,00	1.837.360,00	5.537.360,00
	881 - 3.3.90.00.00	0,00	0,00	300.000,00	10.000,00	10.808,00	320.808,00
	16 - 1.600.0000 Recursos do SUS do Bloco de Manutenção das Ações e Serviços Públicos	0,00	0,00	300.000,00	10.000,00	10.808,00	320.808,00
Ação:	4.159 - INTEGRAÇÃO DAS PRÁTICAS DE VIGILÂNCIA EM SAÚDE	0,00	3.970.000,00	9.380.000,00	8.150.000,00	8.808.520,00	30.308.520,00
	250 - 3.1.90.00.00	0,00	2.700.000,00	7.900.000,00	6.450.000,00	6.971.160,00	24.021.160,00
	15 - 1.500.1002 15% de Impostos e Transferência para a Saúde (LC nº 141/2012)	0,00	1.500.000,00	2.000.000,00	1.600.000,00	1.729.280,00	6.829.280,00
	16 - 1.600.0000 Recursos do SUS do Bloco de Manutenção das Ações e Serviços Públicos	0,00	1.200.000,00	3.400.000,00	100.000,00	108.080,00	4.808.080,00
	55 - 1.604.0000 Recursos do SUS destinados aos Agentes Comunitários de Saúde e dos A	0,00	0,00	2.500.000,00	4.500.000,00	4.863.600,00	11.863.600,00
	64 - 1.605.0000 Assistência financeira da União destinada à complementação ao pagamen	0,00	0,00	0,00	250.000,00	270.200,00	520.200,00
	251 - 3.3.90.00.00	0,00	1.270.000,00	1.480.000,00	1.700.000,00	1.837.360,00	6.287.360,00



Demonstrativo de Compatibilidade entre PPA e LOA

		PPA 2022 - 2025 - Valores em R\$					
		Valor global	2022	2023	2024	2025	Total
	15 - 1.500.1002 15% de Impostos e Transferência para a Saúde (LC nº 141/2012)	0,00	50.000,00	80.000,00	100.000,00	108.080,00	338.080,00
	16 - 1.600.0000 Recursos do SUS do Bloco de Manutenção das Ações e Serviços Públicos	0,00	1.220.000,00	1.400.000,00	1.600.000,00	1.729.280,00	5.949.280,00
Unidade gestora:	3 - Faculdade de Ciências Humanas do Cabo de Santo Agost	0,00	6.036.000,00	6.036.000,00	6.048.000,00	6.520.466,40	24.640.466,40
Unidade orçamentária:	31100 - FACULDADE DE CIÊNCIAS HUMANAS E SOCIAIS AP	0,00	6.036.000,00	6.036.000,00	6.048.000,00	6.520.466,40	24.640.466,40
Função:	12 - Educação	0,00	5.923.000,00	5.941.000,00	5.965.000,00	6.430.760,00	24.259.760,00
Subfunção:	364 - Ensino Superior	0,00	5.923.000,00	5.941.000,00	5.965.000,00	6.430.760,00	24.259.760,00
Programa:	151 - APOIO ADMINISTRATIVO ÀS AÇÕES DA FACULDADE DE CIÊNCIAS HUMANAS	0,00	1.252.000,00	1.312.000,00	1.581.000,00	1.692.532,80	5.837.532,80
Ação:	0.35 - ENCARGOS COM O PASEP DA FACULDADE	0,00	31.000,00	2.000,00	11.000,00	11.888,80	55.888,80
	221 - 3.3.90.00.00	0,00	31.000,00	2.000,00	11.000,00	11.888,80	55.888,80
	1 - 1.501.0000 Recursos ordinários não destinados a contrapartidas	0,00	1.000,00	1.000,00	1.000,00	1.080,80	4.080,80
	30 - 1.501.0000 Recursos Próprios (Fachuca)	0,00	30.000,00	1.000,00	10.000,00	10.808,00	51.808,00
Ação:	1.115 - APOIO AS AÇÕES DE INVESTIMENTO DA GESTÃO ADMINISTRATIVA DA	0,00	50.000,00	40.000,00	245.000,00	248.584,00	583.584,00
	225 - 4.4.90.00.00	0,00	50.000,00	40.000,00	245.000,00	248.584,00	583.584,00
	1 - 1.501.0000 Recursos ordinários não destinados a contrapartidas	0,00	30.000,00	10.000,00	215.000,00	216.160,00	471.160,00
	30 - 1.501.0000 Recursos Próprios (Fachuca)	0,00	20.000,00	30.000,00	30.000,00	32.424,00	112.424,00
Ação:	8.155 - APOIO AS AÇÕES DE MANUTENÇÃO DA GESTÃO ADMINISTRATIVA DA	0,00	1.171.000,00	1.270.000,00	1.325.000,00	1.432.060,00	5.198.060,00
	223 - 3.1.90.00.00	0,00	591.000,00	405.000,00	402.000,00	434.481,60	1.832.481,60
	1 - 1.501.0000 Recursos ordinários não destinados a contrapartidas	0,00	431.000,00	395.000,00	395.000,00	426.916,00	1.647.916,00
	30 - 1.501.0000 Recursos Próprios (Fachuca)	0,00	160.000,00	10.000,00	7.000,00	7.565,60	184.565,60
	222 - 3.1.91.00.00	0,00	100.000,00	65.000,00	65.000,00	70.252,00	300.252,00
	1 - 1.501.0000 Recursos ordinários não destinados a contrapartidas	0,00	60.000,00	60.000,00	60.000,00	64.848,00	244.848,00
	30 - 1.501.0000 Recursos Próprios (Fachuca)	0,00	40.000,00	5.000,00	5.000,00	5.404,00	55.404,00
	224 - 3.3.90.00.00	0,00	480.000,00	800.000,00	858.000,00	927.326,40	3.065.326,40
	1 - 1.501.0000 Recursos ordinários não destinados a contrapartidas	0,00	280.000,00	200.000,00	258.000,00	278.846,40	1.016.846,40
	30 - 1.501.0000 Recursos Próprios (Fachuca)	0,00	200.000,00	600.000,00	600.000,00	648.480,00	2.048.480,00
Programa:	154 - PROMOÇÃO DA QUALIDADE DO ENSINO SUPERIOR	0,00	4.671.000,00	4.629.000,00	4.384.000,00	4.738.227,20	18.422.227,20
Ação:	1.117 - PROMOÇÃO DO ENSINO SUPERIOR	0,00	9.000,00	60.000,00	60.000,00	64.848,00	193.848,00
	233 - 4.4.90.00.00	0,00	9.000,00	60.000,00	60.000,00	64.848,00	193.848,00
	1 - 1.501.0000 Recursos ordinários não destinados a contrapartidas	0,00	4.000,00	50.000,00	50.000,00	54.040,00	158.040,00
	30 - 1.501.0000 Recursos Próprios (Fachuca)	0,00	5.000,00	10.000,00	10.000,00	10.808,00	35.808,00
Ação:	3.120 - AMPLIAÇÃO E REFORMA DO ESPAÇO FÍSICO DA FACULDADE	0,00	120.000,00	1.434.000,00	734.000,00	793.307,20	3.081.307,20
	226 - 4.4.90.00.00	0,00	120.000,00	1.434.000,00	734.000,00	793.307,20	3.081.307,20
	1 - 1.501.0000 Recursos ordinários não destinados a contrapartidas	0,00	100.000,00	1.300.000,00	600.000,00	648.480,00	2.648.480,00
	30 - 1.501.0000 Recursos Próprios (Fachuca)	0,00	20.000,00	134.000,00	134.000,00	144.827,20	432.827,20
Ação:	4.195 - PROMOÇÃO DO ENSINO SUPERIOR	0,00	4.542.000,00	3.135.000,00	3.230.000,00	3.490.984,00	14.397.984,00
	231 - 3.1.90.00.00	0,00	3.054.000,00	2.045.000,00	2.600.000,00	2.810.080,00	10.509.080,00

**Demonstrativo de Compatibilidade entre PPA e LOA**

		PPA 2022 - 2025 - Valores em R\$					
		Valor global	2022	2023	2024	2025	Total
	1 - 1.501.0000 Recursos ordinários não destinados a contrapartidas	0,00	3.044.000,00	2.040.000,00	2.500.000,00	2.702.000,00	10.286.000,00
	30 - 1.501.0000 Recursos Próprios (Fachuca)	0,00	10.000,00	5.000,00	100.000,00	108.080,00	223.080,00
	587 - 3.1.91.00.00	0,00	750.000,00	440.000,00	430.000,00	464.744,00	2.084.744,00
	1 - 1.501.0000 Recursos ordinários não destinados a contrapartidas	0,00	450.000,00	430.000,00	420.000,00	453.936,00	1.753.936,00
	30 - 1.501.0000 Recursos Próprios (Fachuca)	0,00	300.000,00	10.000,00	10.000,00	10.808,00	330.808,00
	232 - 3.3.90.00.00	0,00	738.000,00	650.000,00	200.000,00	216.160,00	1.804.160,00
	1 - 1.501.0000 Recursos ordinários não destinados a contrapartidas	0,00	490.000,00	400.000,00	100.000,00	108.080,00	1.098.080,00
	30 - 1.501.0000 Recursos Próprios (Fachuca)	0,00	248.000,00	250.000,00	100.000,00	108.080,00	706.080,00
Ação:	8.280 - APOIO AS AÇÕES PARA EQUIPAR A BIBLIOTECA DA AUTARQUIA	0,00	0,00	0,00	360.000,00	389.088,00	749.088,00
	991 - 4.4.90.00.00	0,00	0,00	0,00	360.000,00	389.088,00	749.088,00
	1 - 1.501.0000 Recursos ordinários não destinados a contrapartidas	0,00	0,00	0,00	300.000,00	324.240,00	624.240,00
	30 - 1.501.0000 Recursos Próprios (Fachuca)	0,00	0,00	0,00	60.000,00	64.848,00	124.848,00
Função:	28 - Encargos Especiais	0,00	113.000,00	95.000,00	83.000,00	89.706,40	380.706,40
Subfunção:	846 - Outros Encargos Especiais	0,00	113.000,00	95.000,00	83.000,00	89.706,40	380.706,40
Programa:	151 - APOIO ADMINISTRATIVO ÀS AÇÕES DA FACULDADE DE CIÊNCIAS HUMANAS	0,00	113.000,00	95.000,00	83.000,00	89.706,40	380.706,40
Ação:	0.36 - ENCARGOS ESPECIAIS	0,00	113.000,00	95.000,00	83.000,00	89.706,40	380.706,40
	273 - 3.2.90.00.00	0,00	31.000,00	42.000,00	42.000,00	45.393,60	160.393,60
	1 - 1.501.0000 Recursos ordinários não destinados a contrapartidas	0,00	1.000,00	3.000,00	3.000,00	3.242,40	10.242,40
	30 - 1.501.0000 Recursos Próprios (Fachuca)	0,00	30.000,00	39.000,00	39.000,00	42.151,20	150.151,20
	512 - 3.2.91.00.00	0,00	11.000,00	0,00	0,00	0,00	11.000,00
	1 - 1.501.0000 Recursos ordinários não destinados a contrapartidas	0,00	1.000,00	0,00	0,00	0,00	1.000,00
	30 - 1.501.0000 Recursos Próprios (Fachuca)	0,00	10.000,00	0,00	0,00	0,00	10.000,00
	234 - 4.6.90.00.00	0,00	51.000,00	53.000,00	41.000,00	44.312,80	189.312,80
	1 - 1.501.0000 Recursos ordinários não destinados a contrapartidas	0,00	1.000,00	1.000,00	1.000,00	1.080,80	4.080,80
	30 - 1.501.0000 Recursos Próprios (Fachuca)	0,00	50.000,00	52.000,00	40.000,00	43.232,00	185.232,00
	235 - 4.6.91.00.00	0,00	20.000,00	0,00	0,00	0,00	20.000,00
	1 - 1.501.0000 Recursos ordinários não destinados a contrapartidas	0,00	1.000,00	0,00	0,00	0,00	1.000,00
	30 - 1.501.0000 Recursos Próprios (Fachuca)	0,00	19.000,00	0,00	0,00	0,00	19.000,00
Unidade gestora:	4 - Fundo Municipal de Assistência Social de Cabo de Santo	0,00	13.577.000,00	15.857.000,00	17.670.200,00	18.457.037,76	65.561.237,76
Unidade orçamentária:	11100 - FUNDO MUNICIPAL DE ASSISTÊNCIA SOCIAL- FMA	0,00	13.577.000,00	15.857.000,00	17.670.200,00	18.457.037,76	65.561.237,76
Função:	8 - Assistência Social	0,00	13.577.000,00	15.857.000,00	17.670.200,00	18.457.037,76	65.561.237,76
Subfunção:	122 - Administração Geral	0,00	170.000,00	340.000,00	636.000,00	687.388,80	1.833.388,80
Programa:	125 - GESTÃO DO FUNDO MUNICIPAL DE ASSISTÊNCIA SOCIAL	0,00	170.000,00	340.000,00	606.000,00	654.964,80	1.770.964,80
Ação:	1.374 - ESTRUTURAÇÃO DO FUNDO MUNICIPAL DE ASSISTÊNCIA SOCIAL -	0,00	60.000,00	100.000,00	75.000,00	81.060,00	316.060,00
	775 - 4.4.90.00.00	0,00	60.000,00	100.000,00	75.000,00	81.060,00	316.060,00
	1 - 1.501.0000 Recursos ordinários não destinados a contrapartidas	0,00	60.000,00	60.000,00	20.000,00	21.616,00	161.616,00
	44 - 1.660.0000 Recursos Transferidos pelo FNAS	0,00	0,00	20.000,00	35.000,00	37.828,00	92.828,00

**Demonstrativo de Compatibilidade entre PPA e LOA****PPA 2022 - 2025 - Valores em R\$**

		Valor global	2022	2023	2024	2025	Total
	50 - 1.661 Transferências dos Fundos Estaduais de Assistência Social (FEAS)	0,00	0,00	20.000,00	20.000,00	21.616,00	61.616,00
Ação:	2.386 - GESTÃO ADMINISTRATIVA DO FUNDO MUNICIPAL DE ASSISTÊNCIA	0,00	110.000,00	240.000,00	531.000,00	573.904,80	1.454.904,80
	774 - 3.3.90.00.00	0,00	110.000,00	240.000,00	531.000,00	573.904,80	1.454.904,80
	1 - 1.501.0000 Recursos ordinários não destinados a contrapartidas	0,00	100.000,00	200.000,00	461.000,00	498.248,80	1.259.248,80
	2 - 1.700.0000 Recursos de Convênios do Governo Federal	0,00	10.000,00	0,00	0,00	0,00	10.000,00
	44 - 1.660.0000 Recursos Transferidos pelo FNAS	0,00	0,00	20.000,00	35.000,00	37.828,00	92.828,00
	50 - 1.661 Transferências dos Fundos Estaduais de Assistência Social (FEAS)	0,00	0,00	20.000,00	35.000,00	37.828,00	92.828,00
Programa:	10063 - COZINHA COMUNITÁRIA	0,00	0,00	0,00	30.000,00	32.424,00	62.424,00
Ação:	1.395 - ESTRUTURAÇÃO DO PROGRAMA COZINHA COMUNITÁRIA	0,00	0,00	0,00	15.000,00	16.212,00	31.212,00
	993 - 4.4.90.00.00	0,00	0,00	0,00	15.000,00	16.212,00	31.212,00
	1 - 1.501.0000 Recursos ordinários não destinados a contrapartidas	0,00	0,00	0,00	5.000,00	5.404,00	10.404,00
	50 - 1.661 Transferências dos Fundos Estaduais de Assistência Social (FEAS)	0,00	0,00	0,00	10.000,00	10.808,00	20.808,00
Ação:	2.394 - MANUTENÇÃO DO PROGRAMA COZINHA COMUNITÁRIA	0,00	0,00	0,00	15.000,00	16.212,00	31.212,00
	992 - 3.3.90.00.00	0,00	0,00	0,00	15.000,00	16.212,00	31.212,00
	1 - 1.501.0000 Recursos ordinários não destinados a contrapartidas	0,00	0,00	0,00	5.000,00	5.404,00	10.404,00
	50 - 1.661 Transferências dos Fundos Estaduais de Assistência Social (FEAS)	0,00	0,00	0,00	10.000,00	10.808,00	20.808,00
Subfunção:	128 - Formação de Recursos Humanos	0,00	10.000,00	22.000,00	22.000,00	23.777,60	77.777,60
Programa:	149 - CAPACITA - FMAS	0,00	10.000,00	22.000,00	22.000,00	23.777,60	77.777,60
Ação:	2.286 - APOIO A AÇÕES DO PROGRAMA CAPACITA - FMAS	0,00	10.000,00	22.000,00	22.000,00	23.777,60	77.777,60
	394 - 3.3.90.00.00	0,00	10.000,00	22.000,00	22.000,00	23.777,60	77.777,60
	1 - 1.501.0000 Recursos ordinários não destinados a contrapartidas	0,00	10.000,00	10.000,00	10.000,00	10.808,00	40.808,00
	44 - 1.660.0000 Recursos Transferidos pelo FNAS	0,00	0,00	12.000,00	12.000,00	12.969,60	36.969,60
Subfunção:	244 - Assistência Comunitária	0,00	12.156.000,00	13.359.000,00	16.542.200,00	17.258.430,56	59.315.630,56
Programa:	72 - PROGRAMA DE PROTEÇÃO SOCIAL BÁSICA	0,00	3.865.000,00	4.072.000,00	5.724.000,00	6.186.499,20	19.847.499,20
Ação:	1.375 - CONSTRUÇÃO, REFORMA E/OU AMPLIAÇÃO DE CENTROS DE REFERÊNCIA	0,00	50.000,00	10.000,00	10.000,00	10.808,00	80.808,00
	777 - 4.4.90.00.00	0,00	50.000,00	10.000,00	10.000,00	10.808,00	80.808,00
	1 - 1.501.0000 Recursos ordinários não destinados a contrapartidas	0,00	50.000,00	10.000,00	10.000,00	10.808,00	80.808,00
Ação:	1.376 - AQUISIÇÃO DE VEÍCULOS, MÓVEIS, MÁQUINAS E EQUIPAMENTOS	0,00	50.000,00	50.000,00	10.000,00	10.808,00	120.808,00
	778 - 4.4.90.00.00	0,00	50.000,00	50.000,00	10.000,00	10.808,00	120.808,00
	1 - 1.501.0000 Recursos ordinários não destinados a contrapartidas	0,00	50.000,00	50.000,00	10.000,00	10.808,00	120.808,00
Ação:	2.211 - MANUTENÇÃO E FORTALECIMENTO DAS AÇÕES DO BPC NA ESCOLA	0,00	50.000,00	20.000,00	0,00	0,00	70.000,00
	362 - 3.3.90.00.00	0,00	50.000,00	20.000,00	0,00	0,00	70.000,00
	1 - 1.501.0000 Recursos ordinários não destinados a contrapartidas	0,00	10.000,00	10.000,00	0,00	0,00	20.000,00
	44 - 1.660.0000 Recursos Transferidos pelo FNAS	0,00	40.000,00	10.000,00	0,00	0,00	50.000,00
Ação:	2.216 - MANUTENÇÃO DAS ATIVIDADES DO PROGRAMA CRIANÇA FELIZ/PRIMEIRA	0,00	512.000,00	382.000,00	254.000,00	274.523,20	1.422.523,20
	380 - 3.1.90.00.00	0,00	305.000,00	160.000,00	132.000,00	142.665,60	739.665,60

**Demonstrativo de Compatibilidade entre PPA e LOA**

PPA 2022 - 2025 - Valores em R\$

	Valor global	2022	2023	2024	2025	Total
1 - 1.501.0000 Recursos ordinários não destinados a contrapartidas	0,00	25.000,00	60.000,00	18.000,00	19.454,40	122.454,40
44 - 1.660.0000 Recursos Transferidos pelo FNAS	0,00	280.000,00	100.000,00	114.000,00	123.211,20	617.211,20
381 - 3.1.91.00.00	0,00	2.000,00	2.000,00	2.000,00	2.161,60	8.161,60
1 - 1.501.0000 Recursos ordinários não destinados a contrapartidas	0,00	1.000,00	1.000,00	1.000,00	1.080,80	4.080,80
44 - 1.660.0000 Recursos Transferidos pelo FNAS	0,00	1.000,00	1.000,00	1.000,00	1.080,80	4.080,80
382 - 3.3.90.00.00	0,00	205.000,00	220.000,00	120.000,00	129.696,00	674.696,00
1 - 1.501.0000 Recursos ordinários não destinados a contrapartidas	0,00	20.000,00	20.000,00	20.000,00	21.616,00	81.616,00
44 - 1.660.0000 Recursos Transferidos pelo FNAS	0,00	185.000,00	200.000,00	100.000,00	108.080,00	593.080,00
Ação: 2.387 - MANUTENÇÃO DO CRAS, PAIF E DO SERVIÇO DE CONVIVÊNCIA.	0,00	3.203.000,00	3.610.000,00	5.450.000,00	5.890.360,00	18.153.360,00
780 - 3.1.90.00.00	0,00	1.350.000,00	580.000,00	330.000,00	356.664,00	2.616.664,00
1 - 1.501.0000 Recursos ordinários não destinados a contrapartidas	0,00	650.000,00	100.000,00	10.000,00	10.808,00	770.808,00
44 - 1.660.0000 Recursos Transferidos pelo FNAS	0,00	700.000,00	480.000,00	320.000,00	345.856,00	1.845.856,00
781 - 3.1.91.00.00	0,00	5.000,00	1.000,00	1.000,00	1.080,80	8.080,80
1 - 1.501.0000 Recursos ordinários não destinados a contrapartidas	0,00	5.000,00	1.000,00	1.000,00	1.080,80	8.080,80
779 - 3.3.90.00.00	0,00	1.848.000,00	3.029.000,00	5.119.000,00	5.532.615,20	15.528.615,20
1 - 1.501.0000 Recursos ordinários não destinados a contrapartidas	0,00	1.500.000,00	2.000.000,00	2.500.000,00	2.702.000,00	8.702.000,00
44 - 1.660.0000 Recursos Transferidos pelo FNAS	0,00	348.000,00	934.000,00	1.159.000,00	1.252.647,20	3.693.647,20
50 - 1.661 Transferências dos Fundos Estaduais de Assistência Social (FEAS)	0,00	0,00	95.000,00	1.460.000,00	1.577.968,00	3.132.968,00
Programa: 74 - GESTÃO DO BOLSA FAMÍLIA - IGDPBF	0,00	1.100.000,00	0,00	0,00	0,00	1.100.000,00
Ação: 1.116 - APOIO AS AÇÕES DE INVESTIMENTO - BOLSA FAMÍLIA	0,00	10.000,00	0,00	0,00	0,00	10.000,00
361 - 4.4.90.00.00	0,00	10.000,00	0,00	0,00	0,00	10.000,00
44 - 1.660.0000 Recursos Transferidos pelo FNAS	0,00	10.000,00	0,00	0,00	0,00	10.000,00
Ação: 1.373 - AQUISIÇÃO DE MÓVEIS, MÁQUINAS E EQUIPAMENTOS DIVERSOS PARA	0,00	30.000,00	0,00	0,00	0,00	30.000,00
770 - 4.4.90.00.00	0,00	30.000,00	0,00	0,00	0,00	30.000,00
1 - 1.501.0000 Recursos ordinários não destinados a contrapartidas	0,00	30.000,00	0,00	0,00	0,00	30.000,00
Ação: 2.385 - MANUTENÇÃO DO ÍNDICE DE GESTÃO DESCENTRALIZADA DO PROGRAMA	0,00	1.060.000,00	0,00	0,00	0,00	1.060.000,00
771 - 3.1.90.00.00	0,00	980.000,00	0,00	0,00	0,00	980.000,00
1 - 1.501.0000 Recursos ordinários não destinados a contrapartidas	0,00	80.000,00	0,00	0,00	0,00	80.000,00
44 - 1.660.0000 Recursos Transferidos pelo FNAS	0,00	900.000,00	0,00	0,00	0,00	900.000,00
773 - 3.1.91.00.00	0,00	20.000,00	0,00	0,00	0,00	20.000,00
1 - 1.501.0000 Recursos ordinários não destinados a contrapartidas	0,00	20.000,00	0,00	0,00	0,00	20.000,00
772 - 3.3.90.00.00	0,00	60.000,00	0,00	0,00	0,00	60.000,00
1 - 1.501.0000 Recursos ordinários não destinados a contrapartidas	0,00	50.000,00	0,00	0,00	0,00	50.000,00
44 - 1.660.0000 Recursos Transferidos pelo FNAS	0,00	10.000,00	0,00	0,00	0,00	10.000,00
Programa: 80 - GESTÃO DO ACESSUAS	0,00	31.000,00	31.000,00	430.000,00	140.504,00	632.504,00
Ação: 1.372 - AQUISIÇÃO DE VEÍCULOS, MÓVEIS, MÁQUINAS E EQUIPAMENTOS	0,00	10.000,00	10.000,00	310.000,00	10.808,00	340.808,00
767 - 4.4.90.00.00	0,00	10.000,00	10.000,00	310.000,00	10.808,00	340.808,00



Demonstrativo de Compatibilidade entre PPA e LOA

		PPA 2022 - 2025 - Valores em R\$					
		Valor global	2022	2023	2024	2025	Total
	1 - 1.501.0000 Recursos ordinários não destinados a contrapartidas	0,00	0,00	0,00	300.000,00	0,00	300.000,00
	44 - 1.660.0000 Recursos Transferidos pelo FNAS	0,00	10.000,00	10.000,00	10.000,00	10.808,00	40.808,00
Ação:	2.384 - APOIO AS AÇÕES DE MANUTENÇÃO DO PROGRAMA ACESSUAS	0,00	21.000,00	21.000,00	120.000,00	129.696,00	291.696,00
	769 - 3.1.90.00.00	0,00	1.000,00	1.000,00	1.000,00	1.080,80	4.080,80
	44 - 1.660.0000 Recursos Transferidos pelo FNAS	0,00	1.000,00	1.000,00	1.000,00	1.080,80	4.080,80
	768 - 3.3.90.00.00	0,00	20.000,00	20.000,00	119.000,00	128.615,20	287.615,20
	1 - 1.501.0000 Recursos ordinários não destinados a contrapartidas	0,00	10.000,00	10.000,00	5.000,00	5.404,00	30.404,00
	44 - 1.660.0000 Recursos Transferidos pelo FNAS	0,00	10.000,00	10.000,00	114.000,00	123.211,20	257.211,20
Programa:	102 - ENFRENTAMENTO DA EMERGÊNCIA EM SAÚDE PÚBLICA DE IMPORTÂNCIA N	0,00	100.000,00	0,00	0,00	0,00	100.000,00
Ação:	1.225 - APOIO AS AÇÕES DE INVESTIMENTO DE ENFRENTAMENTO DA	0,00	50.000,00	0,00	0,00	0,00	50.000,00
	664 - 4.4.90.00.00	0,00	50.000,00	0,00	0,00	0,00	50.000,00
	33 - 1.669.0000 Outros Recursos vinculados à Assistência Social (COVID-19)	0,00	50.000,00	0,00	0,00	0,00	50.000,00
Ação:	2.350 - APOIO AS AÇÕES DE MANUTENÇÃO DE ENFRENTAMENTO DA	0,00	50.000,00	0,00	0,00	0,00	50.000,00
	665 - 3.3.90.00.00	0,00	50.000,00	0,00	0,00	0,00	50.000,00
	33 - 1.669.0000 Outros Recursos vinculados à Assistência Social (COVID-19)	0,00	50.000,00	0,00	0,00	0,00	50.000,00
Programa:	145 - FAMÍLIAS FORTES, COMUNIDADE SOLIDÁRIA	0,00	10.000,00	20.000,00	84.000,00	21.616,00	135.616,00
Ação:	2.217 - IMPLANTAÇÃO, MANUTENÇÃO E FORTALECIMENTO DA PROMOÇÃO DE	0,00	10.000,00	20.000,00	84.000,00	21.616,00	135.616,00
	383 - 3.3.90.00.00	0,00	10.000,00	20.000,00	84.000,00	21.616,00	135.616,00
	1 - 1.501.0000 Recursos ordinários não destinados a contrapartidas	0,00	10.000,00	20.000,00	84.000,00	21.616,00	135.616,00
Programa:	146 - ENFRENTAMENTO À POBREZA E GARANTIA DE DIREITOS	0,00	7.050.000,00	8.010.000,00	8.955.200,00	9.451.812,16	33.467.012,16
Ação:	2.209 - APOIO AS AÇÕES DO PROGRAMA ENFRENTAMENTO À POBREZA E	0,00	7.050.000,00	8.010.000,00	8.955.200,00	9.451.812,16	33.467.012,16
	833 - 3.3.50.00.00	0,00	0,00	10.000,00	220.000,00	10.808,00	240.808,00
	1 - 1.501.0000 Recursos ordinários não destinados a contrapartidas	0,00	0,00	10.000,00	220.000,00	10.808,00	240.808,00
	363 - 3.3.90.00.00	0,00	7.050.000,00	8.000.000,00	8.735.200,00	9.441.004,16	33.226.204,16
	1 - 1.501.0000 Recursos ordinários não destinados a contrapartidas	0,00	7.050.000,00	8.000.000,00	8.735.200,00	9.441.004,16	33.226.204,16
Programa:	205 - GESTÃO DO AUXÍLIO BRASIL	0,00	0,00	1.226.000,00	1.349.000,00	1.457.999,20	4.032.999,20
Ação:	1.382 - APOIO AS AÇÕES DE INVESTIMENTO DA GESTÃO DO AUXÍLIO BRASIL	0,00	0,00	200.000,00	418.000,00	451.774,40	1.069.774,40
	871 - 4.4.90.00.00	0,00	0,00	200.000,00	418.000,00	451.774,40	1.069.774,40
	44 - 1.660.0000 Recursos Transferidos pelo FNAS	0,00	0,00	200.000,00	418.000,00	451.774,40	1.069.774,40
Ação:	1.383 - AQUISIÇÃO DE MÓVEIS, MÁQUINAS E EQUIPAMENTOS DIVERSOS PARA A	0,00	0,00	30.000,00	10.000,00	10.808,00	50.808,00
	872 - 4.4.90.00.00	0,00	0,00	30.000,00	10.000,00	10.808,00	50.808,00
	1 - 1.501.0000 Recursos ordinários não destinados a contrapartidas	0,00	0,00	30.000,00	10.000,00	10.808,00	50.808,00
Ação:	2.405 - MANUTENÇÃO DO ÍNDICE DE GESTÃO DO AUXÍLIO BRASIL	0,00	0,00	996.000,00	921.000,00	995.416,80	2.912.416,80
	873 - 3.1.90.00.00	0,00	0,00	785.000,00	488.000,00	527.430,40	1.800.430,40
	1 - 1.501.0000 Recursos ordinários não destinados a contrapartidas	0,00	0,00	30.000,00	139.000,00	150.231,20	319.231,20
	44 - 1.660.0000 Recursos Transferidos pelo FNAS	0,00	0,00	755.000,00	349.000,00	377.199,20	1.481.199,20



Demonstrativo de Compatibilidade entre PPA e LOA

PPA 2022 - 2025 - Valores em R\$						
	Valor global	2022	2023	2024	2025	Total
875 - 3.1.91.00.00	0,00	0,00	11.000,00	14.000,00	15.131,20	40.131,20
1 - 1.501.0000 Recursos ordinários não destinados a contrapartidas	0,00	0,00	1.000,00	2.000,00	2.161,60	5.161,60
44 - 1.660.0000 Recursos Transferidos pelo FNAS	0,00	0,00	10.000,00	12.000,00	12.969,60	34.969,60
874 - 3.3.90.00.00	0,00	0,00	200.000,00	419.000,00	452.855,20	1.071.855,20
1 - 1.501.0000 Recursos ordinários não destinados a contrapartidas	0,00	0,00	50.000,00	19.000,00	20.535,20	89.535,20
44 - 1.660.0000 Recursos Transferidos pelo FNAS	0,00	0,00	150.000,00	400.000,00	432.320,00	982.320,00
Subfunção: 306 - Alimentação e Nutrição	0,00	60.000,00	122.000,00	141.000,00	131.857,60	454.857,60
Programa: 143 - PROGRAMA DE AQUISIÇÃO DE ALIMENTOS - PAA	0,00	60.000,00	122.000,00	141.000,00	131.857,60	454.857,60
Ação: 1.113 - APOIO AS AÇÕES DE INVESTIMENTO DO PROGRAMA DE AQUISIÇÃO DE	0,00	20.000,00	92.000,00	111.000,00	99.433,60	322.433,60
357 - 4.4.90.00.00	0,00	20.000,00	92.000,00	111.000,00	99.433,60	322.433,60
1 - 1.501.0000 Recursos ordinários não destinados a contrapartidas	0,00	20.000,00	92.000,00	111.000,00	99.433,60	322.433,60
Ação: 2.208 - APOIO AS AÇÕES DO PROGRAMA PROGRAMA DE AQUISIÇÃO DE	0,00	30.000,00	30.000,00	30.000,00	32.424,00	122.424,00
356 - 3.3.90.00.00	0,00	30.000,00	30.000,00	30.000,00	32.424,00	122.424,00
1 - 1.501.0000 Recursos ordinários não destinados a contrapartidas	0,00	30.000,00	30.000,00	30.000,00	32.424,00	122.424,00
Ação: 2.326 - MANUTENÇÃO DA UNIDADE PRODUTORA "SOPA PARA TODOS".	0,00	10.000,00	0,00	0,00	0,00	10.000,00
644 - 3.3.90.00.00	0,00	10.000,00	0,00	0,00	0,00	10.000,00
7 - 1.501.0000 Recursos ordinários destinados a contrapartidas	0,00	10.000,00	0,00	0,00	0,00	10.000,00
Subfunção: 421 - Custódia e Reintegração Social	0,00	40.000,00	40.000,00	20.000,00	21.616,00	121.616,00
Programa: 59 - PROTEÇÃO SOCIAL ESPECIAL DE MÉDIA E ALTA COMPLEXIDADE	0,00	40.000,00	40.000,00	20.000,00	21.616,00	121.616,00
Ação: 1.129 - APOIO ÀS AÇÕES DE INVESTIMENTOS DO PROGRAMA REDE ACOLHEDORA	0,00	20.000,00	20.000,00	20.000,00	21.616,00	81.616,00
393 - 4.4.90.00.00	0,00	20.000,00	20.000,00	20.000,00	21.616,00	81.616,00
1 - 1.501.0000 Recursos ordinários não destinados a contrapartidas	0,00	20.000,00	20.000,00	20.000,00	21.616,00	81.616,00
Ação: 2.225 - APOIO AS AÇÕES DE MANUTENÇÃO DO PROGRAMA REDE ACOLHEDORA	0,00	20.000,00	20.000,00	0,00	0,00	40.000,00
392 - 3.3.90.00.00	0,00	20.000,00	20.000,00	0,00	0,00	40.000,00
1 - 1.501.0000 Recursos ordinários não destinados a contrapartidas	0,00	10.000,00	10.000,00	0,00	0,00	20.000,00
44 - 1.660.0000 Recursos Transferidos pelo FNAS	0,00	10.000,00	10.000,00	0,00	0,00	20.000,00
Subfunção: 422 - Direitos Individuais, Coletivos e Difusos	0,00	1.141.000,00	1.974.000,00	309.000,00	333.967,20	3.757.967,20
Programa: 59 - PROTEÇÃO SOCIAL ESPECIAL DE MÉDIA E ALTA COMPLEXIDADE	0,00	1.071.000,00	1.974.000,00	309.000,00	333.967,20	3.687.967,20
Ação: 1.377 - CONSTRUÇÃO , REFORMA E/OU AMPLIAÇÃO DE CENTROS DE REFERÊNCIA	0,00	40.000,00	40.000,00	30.000,00	32.424,00	142.424,00
782 - 4.4.90.00.00	0,00	40.000,00	40.000,00	30.000,00	32.424,00	142.424,00
1 - 1.501.0000 Recursos ordinários não destinados a contrapartidas	0,00	10.000,00	10.000,00	10.000,00	10.808,00	40.808,00
44 - 1.660.0000 Recursos Transferidos pelo FNAS	0,00	30.000,00	30.000,00	20.000,00	21.616,00	101.616,00
Ação: 1.378 - AQUISIÇÃO DE VEÍCULOS, MÓVEIS, MÁQUINAS E EQUIPAMENTOS	0,00	50.000,00	50.000,00	20.000,00	21.616,00	141.616,00
783 - 4.4.90.00.00	0,00	50.000,00	50.000,00	20.000,00	21.616,00	141.616,00
1 - 1.501.0000 Recursos ordinários não destinados a contrapartidas	0,00	10.000,00	10.000,00	10.000,00	10.808,00	40.808,00
44 - 1.660.0000 Recursos Transferidos pelo FNAS	0,00	40.000,00	40.000,00	10.000,00	10.808,00	100.808,00

**Demonstrativo de Compatibilidade entre PPA e LOA**

		PPA 2022 - 2025 - Valores em R\$					
		Valor global	2022	2023	2024	2025	Total
Ação:	2.388 - MANUTENÇÃO DA GESTÃO DAS AÇÕES ESTRATÉGICAS DO CENTRO	0,00	661.000,00	1.734.000,00	118.000,00	127.534,40	2.640.534,40
	784 - 3.1.90.00.00	0,00	580.000,00	220.000,00	104.000,00	112.403,20	1.016.403,20
	1 - 1.501.0000 Recursos ordinários não destinados a contrapartidas	0,00	80.000,00	20.000,00	10.000,00	10.808,00	120.808,00
	44 - 1.660.0000 Recursos Transferidos pelo FNAS	0,00	500.000,00	200.000,00	94.000,00	101.595,20	895.595,20
	785 - 3.1.91.00.00	0,00	1.000,00	1.000,00	1.000,00	1.080,80	4.080,80
	1 - 1.501.0000 Recursos ordinários não destinados a contrapartidas	0,00	1.000,00	1.000,00	1.000,00	1.080,80	4.080,80
	787 - 3.3.50.00.00	0,00	10.000,00	1.463.000,00	5.000,00	5.404,00	1.483.404,00
	1 - 1.501.0000 Recursos ordinários não destinados a contrapartidas	0,00	10.000,00	1.463.000,00	5.000,00	5.404,00	1.483.404,00
	786 - 3.3.90.00.00	0,00	70.000,00	50.000,00	8.000,00	8.646,40	136.646,40
	1 - 1.501.0000 Recursos ordinários não destinados a contrapartidas	0,00	40.000,00	20.000,00	3.000,00	3.242,40	66.242,40
	44 - 1.660.0000 Recursos Transferidos pelo FNAS	0,00	30.000,00	30.000,00	5.000,00	5.404,00	70.404,00
Ação:	2.389 - MANUTENÇÃO DO PROGRAMA DE ERRADICAÇÃO DO TRABALHO	0,00	315.000,00	145.000,00	136.000,00	146.988,80	742.988,80
	789 - 3.1.90.00.00	0,00	300.000,00	130.000,00	45.000,00	48.636,00	523.636,00
	1 - 1.501.0000 Recursos ordinários não destinados a contrapartidas	0,00	100.000,00	80.000,00	35.000,00	37.828,00	252.828,00
	44 - 1.660.0000 Recursos Transferidos pelo FNAS	0,00	200.000,00	50.000,00	10.000,00	10.808,00	270.808,00
	788 - 3.3.90.00.00	0,00	15.000,00	15.000,00	91.000,00	98.352,80	219.352,80
	1 - 1.501.0000 Recursos ordinários não destinados a contrapartidas	0,00	10.000,00	10.000,00	10.000,00	10.808,00	40.808,00
	44 - 1.660.0000 Recursos Transferidos pelo FNAS	0,00	5.000,00	5.000,00	81.000,00	87.544,80	178.544,80
Ação:	2.390 - MANUTENÇÃO DO SERVIÇO E PROTEÇÃO SOCIAL A ADOLESCENTES EM	0,00	5.000,00	5.000,00	5.000,00	5.404,00	20.404,00
	790 - 3.3.90.00.00	0,00	5.000,00	5.000,00	5.000,00	5.404,00	20.404,00
	1 - 1.501.0000 Recursos ordinários não destinados a contrapartidas	0,00	5.000,00	5.000,00	5.000,00	5.404,00	20.404,00
Programa:	138 - GARANTIA DE DIREITOS COM INCLUSÃO – GADI	0,00	70.000,00	0,00	0,00	0,00	70.000,00
Ação:	1.127 - APOIO AS AÇÕES DE INVESTIMENTO DO PROGRAMA GARANTIA DE	0,00	50.000,00	0,00	0,00	0,00	50.000,00
	385 - 4.4.90.00.00	0,00	50.000,00	0,00	0,00	0,00	50.000,00
	1 - 1.501.0000 Recursos ordinários não destinados a contrapartidas	0,00	30.000,00	0,00	0,00	0,00	30.000,00
	2 - 1.700.0000 Recursos de Convênios do Governo Federal	0,00	10.000,00	0,00	0,00	0,00	10.000,00
	7 - 1.501.0000 Recursos ordinários destinados a contrapartidas	0,00	10.000,00	0,00	0,00	0,00	10.000,00
Ação:	2.220 - APOIO AS AÇÕES DE MANUTENÇÃO DO PROGRAMA GARANTIA DE	0,00	20.000,00	0,00	0,00	0,00	20.000,00
	384 - 3.3.90.00.00	0,00	20.000,00	0,00	0,00	0,00	20.000,00
	1 - 1.501.0000 Recursos ordinários não destinados a contrapartidas	0,00	20.000,00	0,00	0,00	0,00	20.000,00
Unidade gestora:	5 - Fundo Municipal de Desenvolvimento Social de Cabo de	0,00	627.000,00	540.000,00	470.000,00	86.464,00	1.723.464,00
Unidade orçamentária:	12100 - FUNDO MUNICIPAL DE DESENVOLVIMENTO SOCIA	0,00	627.000,00	540.000,00	470.000,00	86.464,00	1.723.464,00
Função:	8 - Assistência Social	0,00	627.000,00	540.000,00	470.000,00	86.464,00	1.723.464,00
Subfunção:	244 - Assistência Comunitária	0,00	627.000,00	540.000,00	470.000,00	86.464,00	1.723.464,00
Programa:	137 - TRABALHANDO PELO DESENVOLVIMENTO	0,00	627.000,00	540.000,00	470.000,00	86.464,00	1.723.464,00
Ação:	1.177 - APOIO ÀS AÇÕES DE INVESTIMENTO DO PROGRAMA TRABALHANDO PELO	0,00	212.000,00	185.000,00	31.000,00	1.080,80	429.080,80
	478 - 4.4.90.00.00	0,00	212.000,00	185.000,00	31.000,00	1.080,80	429.080,80

**Demonstrativo de Compatibilidade entre PPA e LOA**

PPA 2022 - 2025 - Valores em R\$

	Valor global	2022	2023	2024	2025	Total
1 - 1.501.0000 Recursos ordinários não destinados a contrapartidas	0,00	10.000,00	10.000,00	31.000,00	1.080,80	52.080,80
50 - 1.661 Transferências dos Fundos Estaduais de Assistência Social (FEAS)	0,00	202.000,00	175.000,00	0,00	0,00	377.000,00
Ação: 2.269 - APOIO AS AÇÕES DO PROGRAMA TRABALHANDO PELO	0,00	415.000,00	355.000,00	439.000,00	85.383,20	1.294.383,20
479 - 3.3.50.00.00	0,00	45.000,00	5.000,00	85.000,00	5.404,00	140.404,00
1 - 1.501.0000 Recursos ordinários não destinados a contrapartidas	0,00	45.000,00	5.000,00	85.000,00	5.404,00	140.404,00
477 - 3.3.90.00.00	0,00	370.000,00	350.000,00	354.000,00	79.979,20	1.153.979,20
1 - 1.501.0000 Recursos ordinários não destinados a contrapartidas	0,00	70.000,00	50.000,00	354.000,00	79.979,20	553.979,20
50 - 1.661 Transferências dos Fundos Estaduais de Assistência Social (FEAS)	0,00	300.000,00	300.000,00	0,00	0,00	600.000,00
Unidade gestora: 6 - FMDDCA - F. M. dos Direitos da Criança e Adolescente de	0,00	700.000,00	700.000,00	1.253.000,00	1.192.122,40	3.845.122,40
Unidade orçamentária: 13100 - FUNDO MUNICIPAL DE DEFESA DOS DIREITOS DA	0,00	700.000,00	700.000,00	1.253.000,00	1.192.122,40	3.845.122,40
Função: 8 - Assistência Social	0,00	700.000,00	700.000,00	1.253.000,00	1.192.122,40	3.845.122,40
Subfunção: 131 - Comunicação Social	0,00	40.000,00	40.000,00	44.000,00	47.555,20	171.555,20
Programa: 140 - PROGRAMA DE FORTALECIMENTO DO CONSELHO DOS DIREITOS DA CRIANÇA	0,00	40.000,00	40.000,00	44.000,00	47.555,20	171.555,20
Ação: 1.163 - APOIO ÀS AÇÕES DE INVESTIMENTO DO PROGRAMA DE	0,00	30.000,00	30.000,00	11.000,00	11.888,80	82.888,80
453 - 4.4.90.00.00	0,00	30.000,00	30.000,00	11.000,00	11.888,80	82.888,80
1 - 1.501.0000 Recursos ordinários não destinados a contrapartidas	0,00	30.000,00	30.000,00	11.000,00	11.888,80	82.888,80
Ação: 2.259 - APOIO ÀS AÇÕES DE MANUTENÇÃO DO PROGRAMA DE FORTALECIMENTO	0,00	10.000,00	10.000,00	33.000,00	35.666,40	88.666,40
452 - 3.3.90.00.00	0,00	10.000,00	10.000,00	33.000,00	35.666,40	88.666,40
1 - 1.501.0000 Recursos ordinários não destinados a contrapartidas	0,00	10.000,00	10.000,00	33.000,00	35.666,40	88.666,40
Subfunção: 243 - Assistência à Criança e ao Adolescente	0,00	660.000,00	660.000,00	1.209.000,00	1.144.567,20	3.673.567,20
Programa: 133 - CONSTRUINDO UM NOVO FUTURO	0,00	660.000,00	660.000,00	1.209.000,00	1.144.567,20	3.673.567,20
Ação: 1.170 - APOIO AS AÇÕES DE INVESTIMENTO DO PROGRAMA CONSTRUINDO UM	0,00	20.000,00	40.000,00	104.000,00	58.363,20	222.363,20
461 - 4.4.90.00.00	0,00	20.000,00	40.000,00	104.000,00	58.363,20	222.363,20
1 - 1.501.0000 Recursos ordinários não destinados a contrapartidas	0,00	20.000,00	40.000,00	104.000,00	58.363,20	222.363,20
Ação: 2.262 - APOIO AS AÇÕES DA MANUTENÇÃO DO PROGRAMA CONSTRUINDO UM	0,00	640.000,00	620.000,00	1.105.000,00	1.086.204,00	3.451.204,00
462 - 3.3.50.00.00	0,00	40.000,00	20.000,00	105.000,00	5.404,00	170.404,00
1 - 1.501.0000 Recursos ordinários não destinados a contrapartidas	0,00	20.000,00	20.000,00	105.000,00	5.404,00	150.404,00
2 - 1.700.0000 Recursos de Convênios do Governo Federal	0,00	20.000,00	0,00	0,00	0,00	20.000,00
459 - 3.3.90.00.00	0,00	600.000,00	600.000,00	1.000.000,00	1.080.800,00	3.280.800,00
1 - 1.501.0000 Recursos ordinários não destinados a contrapartidas	0,00	600.000,00	600.000,00	1.000.000,00	1.080.800,00	3.280.800,00
Unidade gestora: 7 - CABOPREV - FUNDO PREVIDENCIÁRIO	0,00	73.973.306,80	93.342.800,00	127.049.330,00	137.251.872,80	431.617.309,60
Unidade orçamentária: 60100 - INSTITUTO DE PREVIDÊNCIA SOCIAL DOS SERVID	0,00	73.973.306,80	93.342.800,00	127.049.330,00	137.251.872,80	431.617.309,60
Função: 4 - Administração	0,00	4.488.889,60	0,00	0,00	0,00	4.488.889,60
Subfunção: 122 - Administração Geral	0,00	4.488.889,60	0,00	0,00	0,00	4.488.889,60
Programa: 196 - PROGRAMA PREVIDÊNCIA DOS SERVIDORES MUNICIPAIS	0,00	200.000,00	0,00	0,00	0,00	200.000,00
Ação: 2.339 - REALIZAÇÃO DE CONFERÊNCIAS, FÓRUNS, CONGRESSOS, CAPACITAÇÕES	0,00	150.000,00	0,00	0,00	0,00	150.000,00

**Demonstrativo de Compatibilidade entre PPA e LOA**

PPA 2022 - 2025 - Valores em R\$

	Valor global	2022	2023	2024	2025	Total
700 - 3.3.90.00.00	0,00	150.000,00	0,00	0,00	0,00	150.000,00
105 - 1.802.0000 Recursos Vinculados ao RPPS – Taxa de Administração	0,00	150.000,00	0,00	0,00	0,00	150.000,00
Ação: 2.340 - CAPACITAÇÃO, TREINAMENTO E QUALIFICAÇÃO DOS SERVIDORES	0,00	50.000,00	0,00	0,00	0,00	50.000,00
701 - 3.3.90.00.00	0,00	50.000,00	0,00	0,00	0,00	50.000,00
105 - 1.802.0000 Recursos Vinculados ao RPPS – Taxa de Administração	0,00	50.000,00	0,00	0,00	0,00	50.000,00
Programa: 197 - PROGRAMA DE PÓS APOSENTADORIA - PPA	0,00	119.409,60	0,00	0,00	0,00	119.409,60
Ação: 2.341 - MANUTENÇÃO DAS ATIVIDADES VINCULADAS AO PROGRAMA DE PÓS	0,00	119.409,60	0,00	0,00	0,00	119.409,60
702 - 3.3.90.00.00	0,00	70.000,00	0,00	0,00	0,00	70.000,00
105 - 1.802.0000 Recursos Vinculados ao RPPS – Taxa de Administração	0,00	70.000,00	0,00	0,00	0,00	70.000,00
703 - 4.4.90.00.00	0,00	49.409,60	0,00	0,00	0,00	49.409,60
105 - 1.802.0000 Recursos Vinculados ao RPPS – Taxa de Administração	0,00	49.409,60	0,00	0,00	0,00	49.409,60
Programa: 198 - PROGRAMA DE APOIO ADMINISTRATIVO AS AÇÕES DO CABOPREV	0,00	4.169.480,00	0,00	0,00	0,00	4.169.480,00
Ação: 1.221 - CONSTRUÇÃO, REFORMA E/OU AMPLIAÇÃO DA SEDE DO CABOPREV,	0,00	950.000,00	0,00	0,00	0,00	950.000,00
704 - 4.4.90.00.00	0,00	950.000,00	0,00	0,00	0,00	950.000,00
105 - 1.802.0000 Recursos Vinculados ao RPPS – Taxa de Administração	0,00	950.000,00	0,00	0,00	0,00	950.000,00
Ação: 2.342 - (GESTÃO ADMINISTRATIVA) - MANUTENÇÃO DAS AÇÕES VINCULADAS A	0,00	3.219.480,00	0,00	0,00	0,00	3.219.480,00
795 - 3.1.90.00.00	0,00	1.050.000,00	0,00	0,00	0,00	1.050.000,00
105 - 1.802.0000 Recursos Vinculados ao RPPS – Taxa de Administração	0,00	1.050.000,00	0,00	0,00	0,00	1.050.000,00
796 - 3.1.91.00.00	0,00	159.480,00	0,00	0,00	0,00	159.480,00
105 - 1.802.0000 Recursos Vinculados ao RPPS – Taxa de Administração	0,00	159.480,00	0,00	0,00	0,00	159.480,00
797 - 3.3.90.00.00	0,00	2.000.000,00	0,00	0,00	0,00	2.000.000,00
105 - 1.802.0000 Recursos Vinculados ao RPPS – Taxa de Administração	0,00	2.000.000,00	0,00	0,00	0,00	2.000.000,00
798 - 4.6.90.00.00	0,00	10.000,00	0,00	0,00	0,00	10.000,00
105 - 1.802.0000 Recursos Vinculados ao RPPS – Taxa de Administração	0,00	10.000,00	0,00	0,00	0,00	10.000,00
Função: 9 - Previdência Social	0,00	3.700.897,20	7.250.800,00	9.360.330,00	10.053.601,60	30.365.628,80
Subfunção: 122 - Administração Geral	0,00	0,00	3.670.000,00	4.078.810,00	4.377.240,00	12.126.050,00
Programa: 196 - PROGRAMA PREVIDÊNCIA DOS SERVIDORES MUNICIPAIS	0,00	0,00	121.000,00	0,00	0,00	121.000,00
Ação: 2.339 - REALIZAÇÃO DE CONFERÊNCIAS, FÓRUNS, CONGRESSOS, CAPACITAÇÕES	0,00	0,00	50.000,00	0,00	0,00	50.000,00
852 - 3.3.90.00.00	0,00	0,00	50.000,00	0,00	0,00	50.000,00
105 - 1.802.0000 Recursos Vinculados ao RPPS – Taxa de Administração	0,00	0,00	50.000,00	0,00	0,00	50.000,00
Ação: 2.340 - CAPACITAÇÃO, TREINAMENTO E QUALIFICAÇÃO DOS SERVIDORES	0,00	0,00	71.000,00	0,00	0,00	71.000,00
853 - 3.3.90.00.00	0,00	0,00	71.000,00	0,00	0,00	71.000,00
105 - 1.802.0000 Recursos Vinculados ao RPPS – Taxa de Administração	0,00	0,00	71.000,00	0,00	0,00	71.000,00
Programa: 197 - PROGRAMA DE PÓS APOSENTADORIA - PPA	0,00	0,00	200.000,00	0,00	0,00	200.000,00
Ação: 2.341 - MANUTENÇÃO DAS ATIVIDADES VINCULADAS AO PROGRAMA DE PÓS	0,00	0,00	200.000,00	0,00	0,00	200.000,00
854 - 3.3.90.00.00	0,00	0,00	150.000,00	0,00	0,00	150.000,00

**Demonstrativo de Compatibilidade entre PPA e LOA**

PPA 2022 - 2025 - Valores em R\$

	Valor global	2022	2023	2024	2025	Total
1 - 1.501.0000 Recursos ordinários não destinados a contrapartidas	0,00	0,00	120.000,00	0,00	0,00	120.000,00
105 - 1.802.0000 Recursos Vinculados ao RPPS – Taxa de Administração	0,00	0,00	30.000,00	0,00	0,00	30.000,00
855 - 4.4.90.00.00	0,00	0,00	50.000,00	0,00	0,00	50.000,00
105 - 1.802.0000 Recursos Vinculados ao RPPS – Taxa de Administração	0,00	0,00	50.000,00	0,00	0,00	50.000,00
Programa: 198 - PROGRAMA DE APOIO ADMINISTRATIVO AS AÇÕES DO CABOPREV	0,00	0,00	3.349.000,00	0,00	0,00	3.349.000,00
Ação: 1.221 - CONSTRUÇÃO, REFORMA E/OU AMPLIAÇÃO DA SEDE DO CABOPREV,	0,00	0,00	950.000,00	0,00	0,00	950.000,00
856 - 4.4.90.00.00	0,00	0,00	950.000,00	0,00	0,00	950.000,00
105 - 1.802.0000 Recursos Vinculados ao RPPS – Taxa de Administração	0,00	0,00	950.000,00	0,00	0,00	950.000,00
Ação: 2.342 - (GESTÃO ADMINISTRATIVA) - MANUTENÇÃO DAS AÇÕES VINCULADAS A	0,00	0,00	2.399.000,00	0,00	0,00	2.399.000,00
857 - 3.1.90.00.00	0,00	0,00	849.000,00	0,00	0,00	849.000,00
105 - 1.802.0000 Recursos Vinculados ao RPPS – Taxa de Administração	0,00	0,00	849.000,00	0,00	0,00	849.000,00
858 - 3.1.91.00.00	0,00	0,00	50.000,00	0,00	0,00	50.000,00
105 - 1.802.0000 Recursos Vinculados ao RPPS – Taxa de Administração	0,00	0,00	50.000,00	0,00	0,00	50.000,00
859 - 3.3.90.00.00	0,00	0,00	1.500.000,00	0,00	0,00	1.500.000,00
105 - 1.802.0000 Recursos Vinculados ao RPPS – Taxa de Administração	0,00	0,00	1.500.000,00	0,00	0,00	1.500.000,00
Programa: 901 - GESTÃO ADMINISTRATIVA DO RPPS	0,00	0,00	0,00	3.978.810,00	4.269.160,00	8.247.970,00
Ação: 1.390 - EXECUÇÃO DE OBRAS, AQUISIÇÃO DE MÓVEIS, MÁQUINAS E	0,00	0,00	0,00	1.500.000,00	1.621.200,00	3.121.200,00
914 - 4.4.90.00.00	0,00	0,00	0,00	1.500.000,00	1.621.200,00	3.121.200,00
105 - 1.802.0000 Recursos Vinculados ao RPPS – Taxa de Administração	0,00	0,00	0,00	1.500.000,00	1.621.200,00	3.121.200,00
Ação: 2.411 - GESTÃO ADMINISTRATIVA DO RPPS (REALIZAR AS ATIVIDADES	0,00	0,00	0,00	2.298.810,00	2.539.880,00	4.838.690,00
915 - 3.1.90.00.00	0,00	0,00	0,00	800.000,00	864.640,00	1.664.640,00
105 - 1.802.0000 Recursos Vinculados ao RPPS – Taxa de Administração	0,00	0,00	0,00	800.000,00	864.640,00	1.664.640,00
916 - 3.1.91.00.00	0,00	0,00	0,00	50.000,00	54.040,00	104.040,00
105 - 1.802.0000 Recursos Vinculados ao RPPS – Taxa de Administração	0,00	0,00	0,00	50.000,00	54.040,00	104.040,00
917 - 3.3.90.00.00	0,00	0,00	0,00	1.448.810,00	1.621.200,00	3.070.010,00
105 - 1.802.0000 Recursos Vinculados ao RPPS – Taxa de Administração	0,00	0,00	0,00	1.448.810,00	1.621.200,00	3.070.010,00
Ação: 2.412 - REALIZAÇÃO DE CONFERÊNCIAS, FÓRUNS, CONGRESSOS, CAPACITAÇÕES	0,00	0,00	0,00	50.000,00	54.040,00	104.040,00
918 - 3.3.90.00.00	0,00	0,00	0,00	50.000,00	54.040,00	104.040,00
105 - 1.802.0000 Recursos Vinculados ao RPPS – Taxa de Administração	0,00	0,00	0,00	50.000,00	54.040,00	104.040,00
Ação: 2.413 - CAPACITAÇÃO, TREINAMENTO E QUALIFICAÇÃO DE AGENTES PÚBLICOS	0,00	0,00	0,00	130.000,00	54.040,00	184.040,00
919 - 3.3.90.00.00	0,00	0,00	0,00	130.000,00	54.040,00	184.040,00
1 - 1.501.0000 Recursos ordinários não destinados a contrapartidas	0,00	0,00	0,00	80.000,00	0,00	80.000,00
105 - 1.802.0000 Recursos Vinculados ao RPPS – Taxa de Administração	0,00	0,00	0,00	50.000,00	54.040,00	104.040,00
Programa: 1901 - PROGRAMA DE PÓS-APOSENTADORIA - PPA	0,00	0,00	0,00	100.000,00	108.080,00	208.080,00
Ação: 2.330 - MANUTENÇÃO DAS ATIVIDADES VINCULADAS AO PROGRAMA DE PÓS	0,00	0,00	0,00	100.000,00	108.080,00	208.080,00
920 - 3.3.90.00.00	0,00	0,00	0,00	50.000,00	54.040,00	104.040,00

**Demonstrativo de Compatibilidade entre PPA e LOA**

PPA 2022 - 2025 - Valores em R\$

	Valor global	2022	2023	2024	2025	Total
105 - 1.802.0000 Recursos Vinculados ao RPPS – Taxa de Administração	0,00	0,00	0,00	50.000,00	54.040,00	104.040,00
921 - 4.4.90.00.00	0,00	0,00	0,00	50.000,00	54.040,00	104.040,00
105 - 1.802.0000 Recursos Vinculados ao RPPS – Taxa de Administração	0,00	0,00	0,00	50.000,00	54.040,00	104.040,00
Subfunção: 272 - Previdência do Regime Estatutário	0,00	3.700.897,20	3.580.800,00	5.281.520,00	5.676.361,60	18.239.578,80
Programa: 200 - PROGRAMA DE PAGAMENTO DE APOSENTADORIAS, PENSÕES E BENEFÍCIOS	0,00	3.700.897,20	3.580.800,00	0,00	0,00	7.281.697,20
Ação: 2.334 - CONCESSÃO DE BENEFÍCIOS - LICENÇA PRÊMIO	0,00	60.000,00	115.000,00	0,00	0,00	175.000,00
817 - 3.1.90.00.00	0,00	60.000,00	115.000,00	0,00	0,00	175.000,00
106 - 1.800.1111 Recursos Vinculados ao RPPS – Fundo de Capitalização (Plano Previdenci	0,00	60.000,00	115.000,00	0,00	0,00	175.000,00
Ação: 2.396 - ENCARGOS COM INATIVOS E PENSIONISTAS - PODER EXECUTIVO	0,00	3.490.478,40	3.242.340,00	0,00	0,00	6.732.818,40
799 - 3.1.90.00.00	0,00	3.490.478,40	3.242.340,00	0,00	0,00	6.732.818,40
106 - 1.800.1111 Recursos Vinculados ao RPPS – Fundo de Capitalização (Plano Previdenci	0,00	3.490.478,40	3.242.340,00	0,00	0,00	6.732.818,40
Ação: 2.397 - ENCARGOS COM INATIVOS E PENSIONISTAS - PODER LEGISLATIVO	0,00	50.418,80	123.460,00	0,00	0,00	173.878,80
800 - 3.1.90.00.00	0,00	50.418,80	123.460,00	0,00	0,00	173.878,80
107 - 1.800.1121 Recursos Vinculados ao RPPS – Câmara de Vereadores - Fundo de Capit	0,00	50.418,80	123.460,00	0,00	0,00	173.878,80
Ação: 2.398 - CONCESSÃO DE BENEFÍCIOS AOS SERVIDORES - PODER EXECUTIVO	0,00	50.000,00	50.000,00	0,00	0,00	100.000,00
815 - 3.1.90.00.00	0,00	50.000,00	50.000,00	0,00	0,00	100.000,00
106 - 1.800.1111 Recursos Vinculados ao RPPS – Fundo de Capitalização (Plano Previdenci	0,00	50.000,00	50.000,00	0,00	0,00	100.000,00
Ação: 2.399 - CONCESSÃO DE BENEFÍCIOS AOS SERVIDORES - PODER LEGISLATIVO	0,00	50.000,00	50.000,00	0,00	0,00	100.000,00
816 - 3.1.90.00.00	0,00	50.000,00	50.000,00	0,00	0,00	100.000,00
107 - 1.800.1121 Recursos Vinculados ao RPPS – Câmara de Vereadores - Fundo de Capit	0,00	50.000,00	50.000,00	0,00	0,00	100.000,00
Programa: 902 - MANUTENÇÃO DAS ATIVIDADES PREVIDENCIÁRIAS DO RPPS	0,00	0,00	0,00	5.281.520,00	5.676.361,60	10.957.881,60
Ação: 2.414 - PODER EXECUTIVO - MANUTENÇÃO DAS ATIVIDADES PREVIDENCIÁRIAS	0,00	0,00	0,00	3.229.520,00	3.458.560,00	6.688.080,00
922 - 3.1.90.00.00	0,00	0,00	0,00	3.229.520,00	3.458.560,00	6.688.080,00
106 - 1.800.1111 Recursos Vinculados ao RPPS – Fundo de Capitalização (Plano Previdenci	0,00	0,00	0,00	3.229.520,00	3.458.560,00	6.688.080,00
Ação: 2.415 - PODER LEGISLATIVO - MANUTENÇÃO DAS ATIVIDADES PREVIDENCIÁRIAS	0,00	0,00	0,00	1.952.000,00	2.109.721,60	4.061.721,60
923 - 3.1.90.00.00	0,00	0,00	0,00	1.952.000,00	2.109.721,60	4.061.721,60
107 - 1.800.1121 Recursos Vinculados ao RPPS – Câmara de Vereadores - Fundo de Capit	0,00	0,00	0,00	1.952.000,00	2.109.721,60	4.061.721,60
Ação: 2.416 - CONCESSÃO DE BENEFÍCIOS - LICENÇA PRÊMIO	0,00	0,00	0,00	100.000,00	108.080,00	208.080,00
924 - 3.1.90.00.00	0,00	0,00	0,00	50.000,00	54.040,00	104.040,00
1 - 1.501.0000 Recursos ordinários não destinados a contrapartidas	0,00	0,00	0,00	50.000,00	54.040,00	104.040,00
925 - 3.3.90.00.00	0,00	0,00	0,00	50.000,00	54.040,00	104.040,00
1 - 1.501.0000 Recursos ordinários não destinados a contrapartidas	0,00	0,00	0,00	50.000,00	54.040,00	104.040,00
Função: 99 - Reserva de Contingência	0,00	65.783.520,00	86.092.000,00	117.689.000,00	127.198.271,20	396.762.791,20
Subfunção: 997 - Reserva do RPPS	0,00	65.783.520,00	86.092.000,00	117.689.000,00	127.198.271,20	396.762.791,20
Programa: 195 - RESERVA DO REGIME PRÓPRIO DE PREVIDÊNCIA DO SERVIDOR - CABOPRE	0,00	65.783.520,00	86.092.000,00	117.689.000,00	127.198.271,20	396.762.791,20
Ação: 2.359 - RESERVA DE CONTIGÊNCIA	0,00	65.783.520,00	86.092.000,00	117.689.000,00	127.198.271,20	396.762.791,20

**Demonstrativo de Compatibilidade entre PPA e LOA**

PPA 2022 - 2025 - Valores em R\$

	Valor global	2022	2023	2024	2025	Total
801 - 9.9.99.00.00	0,00	65.783.520,00	86.092.000,00	117.689.000,00	127.198.271,20	396.762.791,20
106 - 1.800.1111 Recursos Vinculados ao RPPS – Fundo de Capitalização (Plano Previdenci	0,00	65.783.520,00	86.092.000,00	117.689.000,00	127.198.271,20	396.762.791,20
Unidade gestora: 8 - CABOPREV - FUNDO FINANCEIRO	0,00	68.575.573,20	51.187.990,00	102.141.470,00	110.371.079,84	332.276.113,04
Unidade orçamentária: 70100 - INSTITUTO DE PREVIDÊNCIA SOCIAL DOS SERVID	0,00	68.575.573,20	51.187.990,00	102.141.470,00	110.371.079,84	332.276.113,04
Função: 4 - Administração	0,00	2.780.000,00	0,00	0,00	0,00	2.780.000,00
Subfunção: 121 - Planejamento e Orçamento	0,00	140.000,00	0,00	0,00	0,00	140.000,00
Programa: 196 - PROGRAMA PREVIDÊNCIA DOS SERVIDORES MUNICIPAIS	0,00	140.000,00	0,00	0,00	0,00	140.000,00
Ação: 2.328 - REALIZAÇÃO DE CONFERÊNCIAS, FÓRUNS, CONGRESSOS, CAPACITAÇÕES	0,00	90.000,00	0,00	0,00	0,00	90.000,00
696 - 3.3.90.00.00	0,00	90.000,00	0,00	0,00	0,00	90.000,00
105 - 1.802.0000 Recursos Vinculados ao RPPS – Taxa de Administração	0,00	90.000,00	0,00	0,00	0,00	90.000,00
Ação: 2.329 - CAPACITAÇÃO, TREINAMENTO E QUALIFICAÇÃO DOS SERVIDORES	0,00	50.000,00	0,00	0,00	0,00	50.000,00
697 - 3.3.90.00.00	0,00	50.000,00	0,00	0,00	0,00	50.000,00
105 - 1.802.0000 Recursos Vinculados ao RPPS – Taxa de Administração	0,00	50.000,00	0,00	0,00	0,00	50.000,00
Subfunção: 122 - Administração Geral	0,00	2.580.000,00	0,00	0,00	0,00	2.580.000,00
Programa: 197 - PROGRAMA DE PÓS APOSENTADORIA - PPA	0,00	20.000,00	0,00	0,00	0,00	20.000,00
Ação: 2.330 - MANUTENÇÃO DAS ATIVIDADES VINCULADAS AO PROGRAMA DE PÓS	0,00	20.000,00	0,00	0,00	0,00	20.000,00
698 - 3.3.90.00.00	0,00	10.000,00	0,00	0,00	0,00	10.000,00
105 - 1.802.0000 Recursos Vinculados ao RPPS – Taxa de Administração	0,00	10.000,00	0,00	0,00	0,00	10.000,00
802 - 4.4.90.00.00	0,00	10.000,00	0,00	0,00	0,00	10.000,00
105 - 1.802.0000 Recursos Vinculados ao RPPS – Taxa de Administração	0,00	10.000,00	0,00	0,00	0,00	10.000,00
Programa: 198 - PROGRAMA DE APOIO ADMINISTRATIVO AS AÇÕES DO CABOPREV	0,00	2.360.000,00	0,00	0,00	0,00	2.360.000,00
Ação: 1.220 - CONSTRUÇÃO, REFORMA E/OU AMPLIAÇÃO DA SEDE DO CABOPREV,	0,00	200.000,00	0,00	0,00	0,00	200.000,00
699 - 4.4.90.00.00	0,00	200.000,00	0,00	0,00	0,00	200.000,00
105 - 1.802.0000 Recursos Vinculados ao RPPS – Taxa de Administração	0,00	200.000,00	0,00	0,00	0,00	200.000,00
Ação: 2.331 - (GESTÃO ADMINISTRATIVA) - MANUTENÇÃO DAS AÇÕES VINCULADAS A	0,00	2.160.000,00	0,00	0,00	0,00	2.160.000,00
803 - 3.1.90.00.00	0,00	1.500.000,00	0,00	0,00	0,00	1.500.000,00
105 - 1.802.0000 Recursos Vinculados ao RPPS – Taxa de Administração	0,00	1.500.000,00	0,00	0,00	0,00	1.500.000,00
804 - 3.1.91.00.00	0,00	50.000,00	0,00	0,00	0,00	50.000,00
105 - 1.802.0000 Recursos Vinculados ao RPPS – Taxa de Administração	0,00	50.000,00	0,00	0,00	0,00	50.000,00
805 - 3.3.90.00.00	0,00	600.000,00	0,00	0,00	0,00	600.000,00
105 - 1.802.0000 Recursos Vinculados ao RPPS – Taxa de Administração	0,00	600.000,00	0,00	0,00	0,00	600.000,00
806 - 4.6.90.00.00	0,00	10.000,00	0,00	0,00	0,00	10.000,00
105 - 1.802.0000 Recursos Vinculados ao RPPS – Taxa de Administração	0,00	10.000,00	0,00	0,00	0,00	10.000,00
Programa: 1902 - APRIMORANDO O CONTROLE SOCIAL	0,00	200.000,00	0,00	0,00	0,00	200.000,00
Ação: 2.369 - MANUTENÇÃO DAS AÇÕES VINCULADAS AO CONTROLE SOCIAL DO	0,00	200.000,00	0,00	0,00	0,00	200.000,00
814 - 3.3.90.00.00	0,00	200.000,00	0,00	0,00	0,00	200.000,00

**Demonstrativo de Compatibilidade entre PPA e LOA**

PPA 2022 - 2025 - Valores em R\$

	Valor global	2022	2023	2024	2025	Total
108 - 1.801.2111 Recursos Vinculados ao RPPS – Fundo de Repartição Simples (Plano Fina	0,00	200.000,00	0,00	0,00	0,00	200.000,00
Subfunção: 124 - Controle Interno	0,00	60.000,00	0,00	0,00	0,00	60.000,00
Programa: 199 - GESTÃO DO CONTROLE INTERNO E TRANSPARÊNCIA DO CABOPREV	0,00	60.000,00	0,00	0,00	0,00	60.000,00
Ação: 2.332 - MANUTENÇÃO DAS AÇÕES VINCULADAS AO CONTROLE INTERNO DO	0,00	30.000,00	0,00	0,00	0,00	30.000,00
807 - 3.3.90.00.00	0,00	30.000,00	0,00	0,00	0,00	30.000,00
105 - 1.802.0000 Recursos Vinculados ao RPPS – Taxa de Administração	0,00	30.000,00	0,00	0,00	0,00	30.000,00
Ação: 2.333 - MANUTENÇÃO DAS AÇÕES VINCULADAS A OUIDORIA DO CABOPREV	0,00	30.000,00	0,00	0,00	0,00	30.000,00
808 - 3.3.90.00.00	0,00	30.000,00	0,00	0,00	0,00	30.000,00
105 - 1.802.0000 Recursos Vinculados ao RPPS – Taxa de Administração	0,00	30.000,00	0,00	0,00	0,00	30.000,00
Função: 9 - Previdência Social	0,00	65.795.573,20	51.187.990,00	102.141.470,00	110.371.079,84	329.496.113,04
Subfunção: 121 - Planejamento e Orçamento	0,00	0,00	40.000,00	0,00	0,00	40.000,00
Programa: 196 - PROGRAMA PREVIDÊNCIA DOS SERVIDORES MUNICIPAIS	0,00	0,00	40.000,00	0,00	0,00	40.000,00
Ação: 2.328 - REALIZAÇÃO DE CONFERÊNCIAS, FÓRUNS, CONGRESSOS, CAPACITAÇÕES	0,00	0,00	10.000,00	0,00	0,00	10.000,00
841 - 3.3.90.00.00	0,00	0,00	10.000,00	0,00	0,00	10.000,00
105 - 1.802.0000 Recursos Vinculados ao RPPS – Taxa de Administração	0,00	0,00	10.000,00	0,00	0,00	10.000,00
Ação: 2.329 - CAPACITAÇÃO, TREINAMENTO E QUALIFICAÇÃO DOS SERVIDORES	0,00	0,00	30.000,00	0,00	0,00	30.000,00
842 - 3.3.90.00.00	0,00	0,00	30.000,00	0,00	0,00	30.000,00
105 - 1.802.0000 Recursos Vinculados ao RPPS – Taxa de Administração	0,00	0,00	30.000,00	0,00	0,00	30.000,00
Subfunção: 122 - Administração Geral	0,00	0,00	2.785.600,00	2.920.000,00	3.155.936,00	8.861.536,00
Programa: 197 - PROGRAMA DE PÓS APOSENTADORIA - PPA	0,00	0,00	20.000,00	0,00	0,00	20.000,00
Ação: 2.330 - MANUTENÇÃO DAS ATIVIDADES VINCULADAS AO PROGRAMA DE PÓS	0,00	0,00	20.000,00	0,00	0,00	20.000,00
843 - 3.3.90.00.00	0,00	0,00	10.000,00	0,00	0,00	10.000,00
105 - 1.802.0000 Recursos Vinculados ao RPPS – Taxa de Administração	0,00	0,00	10.000,00	0,00	0,00	10.000,00
844 - 4.4.90.00.00	0,00	0,00	10.000,00	0,00	0,00	10.000,00
105 - 1.802.0000 Recursos Vinculados ao RPPS – Taxa de Administração	0,00	0,00	10.000,00	0,00	0,00	10.000,00
Programa: 198 - PROGRAMA DE APOIO ADMINISTRATIVO AS AÇÕES DO CABOPREV	0,00	0,00	2.594.960,00	0,00	0,00	2.594.960,00
Ação: 1.220 - CONSTRUÇÃO, REFORMA E/OU AMPLIAÇÃO DA SEDE DO CABOPREV,	0,00	0,00	190.000,00	0,00	0,00	190.000,00
845 - 4.4.90.00.00	0,00	0,00	190.000,00	0,00	0,00	190.000,00
105 - 1.802.0000 Recursos Vinculados ao RPPS – Taxa de Administração	0,00	0,00	190.000,00	0,00	0,00	190.000,00
Ação: 2.331 - (GESTÃO ADMINISTRATIVA) - MANUTENÇÃO DAS AÇÕES VINCULADAS A	0,00	0,00	2.404.960,00	0,00	0,00	2.404.960,00
846 - 3.1.90.00.00	0,00	0,00	1.500.000,00	0,00	0,00	1.500.000,00
105 - 1.802.0000 Recursos Vinculados ao RPPS – Taxa de Administração	0,00	0,00	1.500.000,00	0,00	0,00	1.500.000,00
847 - 3.1.91.00.00	0,00	0,00	50.000,00	0,00	0,00	50.000,00
105 - 1.802.0000 Recursos Vinculados ao RPPS – Taxa de Administração	0,00	0,00	50.000,00	0,00	0,00	50.000,00
848 - 3.3.90.00.00	0,00	0,00	854.960,00	0,00	0,00	854.960,00
105 - 1.802.0000 Recursos Vinculados ao RPPS – Taxa de Administração	0,00	0,00	854.960,00	0,00	0,00	854.960,00



Demonstrativo de Compatibilidade entre PPA e LOA

PPA 2022 - 2025 - Valores em R\$						
	Valor global	2022	2023	2024	2025	Total
Programa: 901 - GESTÃO ADMINISTRATIVA DO RPPS	0,00	0,00	0,00	2.750.000,00	2.972.200,00	5.722.200,00
Ação: 1.390 - EXECUÇÃO DE OBRAS, AQUISIÇÃO DE MÓVEIS, MÁQUINAS E	0,00	0,00	0,00	100.000,00	108.080,00	208.080,00
900 - 4.4.90.00.00	0,00	0,00	0,00	100.000,00	108.080,00	208.080,00
105 - 1.802.0000 Recursos Vinculados ao RPPS – Taxa de Administração	0,00	0,00	0,00	100.000,00	108.080,00	208.080,00
Ação: 2.411 - GESTÃO ADMINISTRATIVA DO RPPS (REALIZAR AS ATIVIDADES)	0,00	0,00	0,00	2.550.000,00	2.756.040,00	5.306.040,00
901 - 3.1.90.00.00	0,00	0,00	0,00	1.500.000,00	1.621.200,00	3.121.200,00
105 - 1.802.0000 Recursos Vinculados ao RPPS – Taxa de Administração	0,00	0,00	0,00	1.500.000,00	1.621.200,00	3.121.200,00
902 - 3.1.91.00.00	0,00	0,00	0,00	50.000,00	54.040,00	104.040,00
105 - 1.802.0000 Recursos Vinculados ao RPPS – Taxa de Administração	0,00	0,00	0,00	50.000,00	54.040,00	104.040,00
903 - 3.3.90.00.00	0,00	0,00	0,00	1.000.000,00	1.080.800,00	2.080.800,00
105 - 1.802.0000 Recursos Vinculados ao RPPS – Taxa de Administração	0,00	0,00	0,00	1.000.000,00	1.080.800,00	2.080.800,00
Ação: 2.412 - REALIZAÇÃO DE CONFERÊNCIAS, FÓRUMS, CONGRESSOS, CAPACITAÇÕES	0,00	0,00	0,00	50.000,00	54.040,00	104.040,00
904 - 3.3.90.00.00	0,00	0,00	0,00	50.000,00	54.040,00	104.040,00
105 - 1.802.0000 Recursos Vinculados ao RPPS – Taxa de Administração	0,00	0,00	0,00	50.000,00	54.040,00	104.040,00
Ação: 2.413 - CAPACITAÇÃO, TREINAMENTO E QUALIFICAÇÃO DE AGENTES PÚBLICOS	0,00	0,00	0,00	50.000,00	54.040,00	104.040,00
905 - 3.3.90.00.00	0,00	0,00	0,00	50.000,00	54.040,00	104.040,00
105 - 1.802.0000 Recursos Vinculados ao RPPS – Taxa de Administração	0,00	0,00	0,00	50.000,00	54.040,00	104.040,00
Programa: 1901 - PROGRAMA DE PÓS-APOSENTADORIA - PPA	0,00	0,00	0,00	20.000,00	21.616,00	41.616,00
Ação: 2.330 - MANUTENÇÃO DAS ATIVIDADES VINCULADAS AO PROGRAMA DE PÓS	0,00	0,00	0,00	20.000,00	21.616,00	41.616,00
906 - 3.3.90.00.00	0,00	0,00	0,00	10.000,00	10.808,00	20.808,00
105 - 1.802.0000 Recursos Vinculados ao RPPS – Taxa de Administração	0,00	0,00	0,00	10.000,00	10.808,00	20.808,00
907 - 4.4.90.00.00	0,00	0,00	0,00	10.000,00	10.808,00	20.808,00
105 - 1.802.0000 Recursos Vinculados ao RPPS – Taxa de Administração	0,00	0,00	0,00	10.000,00	10.808,00	20.808,00
Programa: 1902 - APRIMORANDO O CONTROLE SOCIAL	0,00	0,00	170.640,00	150.000,00	162.120,00	482.760,00
Ação: 2.369 - MANUTENÇÃO DAS AÇÕES VINCULADAS AO CONTROLE SOCIAL DO	0,00	0,00	170.640,00	150.000,00	162.120,00	482.760,00
849 - 3.3.90.00.00	0,00	0,00	170.640,00	150.000,00	162.120,00	482.760,00
105 - 1.802.0000 Recursos Vinculados ao RPPS – Taxa de Administração	0,00	0,00	0,00	150.000,00	162.120,00	312.120,00
108 - 1.801.2111 Recursos Vinculados ao RPPS – Fundo de Repartição Simples (Plano Fina	0,00	0,00	170.640,00	0,00	0,00	170.640,00
Subfunção: 124 - Controle Interno	0,00	0,00	60.000,00	60.000,00	64.848,00	184.848,00
Programa: 199 - GESTÃO DO CONTROLE INTERNO E TRANSPARÊNCIA DO CABOPREV	0,00	0,00	60.000,00	60.000,00	64.848,00	184.848,00
Ação: 2.332 - MANUTENÇÃO DAS AÇÕES VINCULADAS AO CONTROLE INTERNO DO	0,00	0,00	30.000,00	30.000,00	32.424,00	92.424,00
850 - 3.3.90.00.00	0,00	0,00	30.000,00	30.000,00	32.424,00	92.424,00
105 - 1.802.0000 Recursos Vinculados ao RPPS – Taxa de Administração	0,00	0,00	30.000,00	30.000,00	32.424,00	92.424,00
Ação: 2.333 - MANUTENÇÃO DAS AÇÕES VINCULADAS A OUVIDORIA DO CABOPREV	0,00	0,00	30.000,00	30.000,00	32.424,00	92.424,00
851 - 3.3.90.00.00	0,00	0,00	30.000,00	30.000,00	32.424,00	92.424,00
105 - 1.802.0000 Recursos Vinculados ao RPPS – Taxa de Administração	0,00	0,00	30.000,00	30.000,00	32.424,00	92.424,00



Demonstrativo de Compatibilidade entre PPA e LOA

		PPA 2022 - 2025 - Valores em R\$					
		Valor global	2022	2023	2024	2025	Total
Subfunção:	272 - Previdência do Regime Estatutário	0,00	65.795.573,20	48.302.390,00	99.161.470,00	107.150.295,84	320.409.729,04
Programa:	200 - PROGRAMA DE PAGAMENTO DE APOSENTADORIAS, PENSÕES E BENEFÍCIOS	0,00	65.795.573,20	48.302.390,00	0,00	0,00	114.097.963,20
Ação:	2.334 - CONCESSÃO DE BENEFÍCIOS - LICENÇA PRÊMIO	0,00	3.000.000,00	3.200.000,00	0,00	0,00	6.200.000,00
	809 - 3.1.90.00.00	0,00	3.000.000,00	3.200.000,00	0,00	0,00	6.200.000,00
	1 - 1.501.0000 Recursos ordinários não destinados a contrapartidas	0,00	3.000.000,00	3.200.000,00	0,00	0,00	6.200.000,00
	108 - 1.801.2111 Recursos Vinculados ao RPPS – Fundo de Repartição Simples (Plano Fina	0,00	0,00	0,00	0,00	0,00	0,00
Ação:	2.335 - ENCARGOS COM APOSENTADOS E PENSIONISTAS - PODER EXECUTIVO	0,00	62.376.245,60	44.668.790,00	0,00	0,00	107.045.035,60
	810 - 3.1.90.00.00	0,00	62.376.245,60	44.668.790,00	0,00	0,00	107.045.035,60
	1 - 1.501.0000 Recursos ordinários não destinados a contrapartidas	0,00	48.468.880,00	28.584.790,00	0,00	0,00	77.053.670,00
	108 - 1.801.2111 Recursos Vinculados ao RPPS – Fundo de Repartição Simples (Plano Fina	0,00	13.907.365,60	16.084.000,00	0,00	0,00	29.991.365,60
Ação:	2.336 - ENCARGOS COM APOSENTADOS E PENSIONISTAS - PODER LEGISLATIVO	0,00	399.327,60	413.600,00	0,00	0,00	812.927,60
	811 - 3.1.90.00.00	0,00	399.327,60	413.600,00	0,00	0,00	812.927,60
	109 - 1.801.2121 Recursos Vinculados ao RPPS – Câmara de Vereadores - Fundo de Repa	0,00	399.327,60	413.600,00	0,00	0,00	812.927,60
Ação:	2.337 - CONCESSÃO DE BENEFÍCIOS AOS SERVIDORES - PODER EXECUTIVO	0,00	10.000,00	10.000,00	0,00	0,00	20.000,00
	812 - 3.1.90.00.00	0,00	10.000,00	10.000,00	0,00	0,00	20.000,00
	108 - 1.801.2111 Recursos Vinculados ao RPPS – Fundo de Repartição Simples (Plano Fina	0,00	10.000,00	10.000,00	0,00	0,00	20.000,00
Ação:	2.338 - CONCESSÃO DE BENEFÍCIOS AOS SERVIDORES - PODER LEGISLATIVO	0,00	10.000,00	10.000,00	0,00	0,00	20.000,00
	813 - 3.1.90.00.00	0,00	10.000,00	10.000,00	0,00	0,00	20.000,00
	109 - 1.801.2121 Recursos Vinculados ao RPPS – Câmara de Vereadores - Fundo de Repa	0,00	10.000,00	10.000,00	0,00	0,00	20.000,00
Programa:	902 - MANUTENÇÃO DAS ATIVIDADES PREVIDENCIÁRIAS DO RPPS	0,00	0,00	0,00	99.161.470,00	107.150.295,84	206.311.765,84
Ação:	2.414 - PODER EXECUTIVO - MANUTENÇÃO DAS ATIVIDADES PREVIDENCIÁRIAS	0,00	0,00	0,00	96.604.470,00	104.386.690,24	200.991.160,24
	908 - 3.1.90.00.00	0,00	0,00	0,00	96.604.470,00	104.386.690,24	200.991.160,24
	65 - 1.500.2111 Recursos do Tesouro para cobertura de deficit financeiro do RPPS (Poder	0,00	0,00	0,00	76.803.800,00	83.009.547,04	159.813.347,04
	108 - 1.801.2111 Recursos Vinculados ao RPPS – Fundo de Repartição Simples (Plano Fina	0,00	0,00	0,00	19.800.670,00	21.377.143,20	41.177.813,20
Ação:	2.415 - PODER LEGISLATIVO - MANUTENÇÃO DAS ATIVIDADES PREVIDENCIÁRIAS	0,00	0,00	0,00	457.000,00	493.925,60	950.925,60
	909 - 3.1.90.00.00	0,00	0,00	0,00	457.000,00	493.925,60	950.925,60
	66 - 1.500.2121 Recursos do Tesouro para cobertura de deficit financeiro do RPPS (Poder	0,00	0,00	0,00	400.000,00	432.320,00	832.320,00
	109 - 1.801.2121 Recursos Vinculados ao RPPS – Câmara de Vereadores - Fundo de Repa	0,00	0,00	0,00	57.000,00	61.605,60	118.605,60
Ação:	2.416 - CONCESSÃO DE BENEFÍCIOS - LICENÇA PRÊMIO	0,00	0,00	0,00	2.100.000,00	2.269.680,00	4.369.680,00
	910 - 3.1.90.00.00	0,00	0,00	0,00	100.000,00	108.080,00	208.080,00
	1 - 1.501.0000 Recursos ordinários não destinados a contrapartidas	0,00	0,00	0,00	100.000,00	108.080,00	208.080,00
	911 - 3.3.90.00.00	0,00	0,00	0,00	2.000.000,00	2.161.600,00	4.161.600,00
	1 - 1.501.0000 Recursos ordinários não destinados a contrapartidas	0,00	0,00	0,00	2.000.000,00	2.161.600,00	4.161.600,00
Unidade gestora:	9 - Câmara Municipal do Cabo de Santo Agostinho	0,00	45.600.000,00	48.000.000,00	53.200.000,00	57.498.560,00	204.298.560,00
Unidade orçamentária:	90100 - CÂMARA MUNICIPAL DO CABO DE SANTO AGOSTI	0,00	45.600.000,00	48.000.000,00	53.200.000,00	57.498.560,00	204.298.560,00
Função:	1 - Legislativa	0,00	43.120.000,00	47.400.000,00	53.004.000,00	57.124.603,20	200.648.603,20



Demonstrativo de Compatibilidade entre PPA e LOA

		Valor global	2022	2023	2024	PPA 2022 - 2025 - Valores em R\$	
						2025	Total
Subfunção:	31 - Ação Legislativa	0,00	3.600.000,00	5.700.000,00	5.667.000,00	7.220.824,80	22.187.824,80
Programa:	132 - APOIO ADMINISTRATIVO ÀS AÇÕES DA CÂMARA DE VEREADORES	0,00	3.600.000,00	4.300.000,00	5.367.000,00	6.140.024,80	19.407.024,80
Ação:	2.1 - MANUTENÇÃO DAS ATIVIDADES LEGISLATIVAS	0,00	3.600.000,00	4.300.000,00	5.367.000,00	6.140.024,80	19.407.024,80
	1 - 3.1.90.00.00	0,00	3.450.000,00	3.400.000,00	3.413.000,00	4.238.897,60	14.501.897,60
	1 - 1.501.0000 Recursos ordinários não destinados a contrapartidas	0,00	3.450.000,00	3.400.000,00	3.413.000,00	4.238.897,60	14.501.897,60
	2 - 3.3.90.00.00	0,00	150.000,00	900.000,00	1.954.000,00	1.901.127,20	4.905.127,20
	1 - 1.501.0000 Recursos ordinários não destinados a contrapartidas	0,00	150.000,00	900.000,00	1.954.000,00	1.901.127,20	4.905.127,20
Programa:	204 - ESCOLA DO LEGISLATIVO DO CABO DE SANTO AGOSTINHO	0,00	0,00	1.400.000,00	300.000,00	1.080.800,00	2.780.800,00
Ação:	2.403 - MANUTENÇÃO DAS ATIVIDADES DA ESCOLA DO LEGISLATIVO	0,00	0,00	1.400.000,00	300.000,00	1.080.800,00	2.780.800,00
	866 - 3.1.90.00.00	0,00	0,00	200.000,00	50.000,00	216.160,00	466.160,00
	1 - 1.501.0000 Recursos ordinários não destinados a contrapartidas	0,00	0,00	200.000,00	50.000,00	216.160,00	466.160,00
	867 - 3.3.90.00.00	0,00	0,00	800.000,00	200.000,00	432.320,00	1.432.320,00
	1 - 1.501.0000 Recursos ordinários não destinados a contrapartidas	0,00	0,00	800.000,00	200.000,00	432.320,00	1.432.320,00
	868 - 4.4.90.00.00	0,00	0,00	400.000,00	50.000,00	432.320,00	882.320,00
	1 - 1.501.0000 Recursos ordinários não destinados a contrapartidas	0,00	0,00	400.000,00	50.000,00	432.320,00	882.320,00
Subfunção:	122 - Administração Geral	0,00	37.570.000,00	37.100.000,00	43.316.000,00	46.084.231,20	164.070.231,20
Programa:	132 - APOIO ADMINISTRATIVO ÀS AÇÕES DA CÂMARA DE VEREADORES	0,00	37.570.000,00	37.100.000,00	43.316.000,00	46.084.231,20	164.070.231,20
Ação:	1.1 - CONSTRUÇÃO, AMPLIAÇÃO E REFORMA DAS INSTALAÇÕES DA CÂMARA	0,00	6.180.000,00	1.500.000,00	1.050.000,00	168.604,80	8.898.604,80
	569 - 3.3.90.00.00	0,00	180.000,00	600.000,00	50.000,00	103.756,80	933.756,80
	1 - 1.501.0000 Recursos ordinários não destinados a contrapartidas	0,00	180.000,00	600.000,00	50.000,00	103.756,80	933.756,80
	572 - 4.4.90.00.00	0,00	6.000.000,00	900.000,00	1.000.000,00	64.848,00	7.964.848,00
	1 - 1.501.0000 Recursos ordinários não destinados a contrapartidas	0,00	6.000.000,00	900.000,00	1.000.000,00	64.848,00	7.964.848,00
Ação:	8.1 - GESTÃO ADMINISTRATIVA DA CÂMARA MUNICIPAL	0,00	31.390.000,00	35.600.000,00	42.266.000,00	45.915.626,40	155.171.626,40
	573 - 3.1.90.00.00	0,00	29.400.000,00	29.400.000,00	37.100.000,00	40.097.680,00	135.997.680,00
	1 - 1.501.0000 Recursos ordinários não destinados a contrapartidas	0,00	29.400.000,00	29.400.000,00	37.100.000,00	40.097.680,00	135.997.680,00
	574 - 3.1.91.00.00	0,00	450.000,00	600.000,00	793.000,00	857.074,40	2.700.074,40
	1 - 1.501.0000 Recursos ordinários não destinados a contrapartidas	0,00	450.000,00	600.000,00	793.000,00	857.074,40	2.700.074,40
	575 - 3.2.90.00.00	0,00	40.000,00	100.000,00	0,00	0,00	140.000,00
	1 - 1.501.0000 Recursos ordinários não destinados a contrapartidas	0,00	40.000,00	100.000,00	0,00	0,00	140.000,00
	576 - 3.3.90.00.00	0,00	1.400.000,00	4.600.000,00	4.073.000,00	4.392.371,20	14.465.371,20
	1 - 1.501.0000 Recursos ordinários não destinados a contrapartidas	0,00	1.400.000,00	4.600.000,00	4.073.000,00	4.392.371,20	14.465.371,20
	577 - 4.4.90.00.00	0,00	100.000,00	900.000,00	300.000,00	568.500,80	1.868.500,80
	1 - 1.501.0000 Recursos ordinários não destinados a contrapartidas	0,00	100.000,00	900.000,00	300.000,00	568.500,80	1.868.500,80
Subfunção:	128 - Formação de Recursos Humanos	0,00	100.000,00	1.000.000,00	600.000,00	446.370,40	2.146.370,40
Programa:	132 - APOIO ADMINISTRATIVO ÀS AÇÕES DA CÂMARA DE VEREADORES	0,00	100.000,00	1.000.000,00	600.000,00	446.370,40	2.146.370,40
Ação:	2.2 - CAPACITAÇÃO E QUALIFICAÇÃO DE PESSOAL DO PODER LEGISLATIVO	0,00	100.000,00	1.000.000,00	600.000,00	446.370,40	2.146.370,40
	828 - 3.3.50.00.00	0,00	0,00	200.000,00	150.000,00	118.888,00	468.888,00

**Demonstrativo de Compatibilidade entre PPA e LOA**

PPA 2022 - 2025 - Valores em R\$

	Valor global	2022	2023	2024	2025	Total
1 - 1.501.0000 Recursos ordinários não destinados a contrapartidas	0,00	0,00	200.000,00	150.000,00	118.888,00	468.888,00
312 - 3.3.90.00.00	0,00	100.000,00	800.000,00	450.000,00	327.482,40	1.677.482,40
1 - 1.501.0000 Recursos ordinários não destinados a contrapartidas	0,00	100.000,00	800.000,00	450.000,00	327.482,40	1.677.482,40
Subfunção: 131 - Comunicação Social	0,00	50.000,00	800.000,00	309.000,00	333.967,20	1.492.967,20
Programa: 132 - APOIO ADMINISTRATIVO ÀS AÇÕES DA CÂMARA DE VEREADORES	0,00	50.000,00	800.000,00	309.000,00	333.967,20	1.492.967,20
Ação: 2.3 - DIVULGAÇÃO DAS AÇÕES PARLAMENTARES	0,00	50.000,00	800.000,00	309.000,00	333.967,20	1.492.967,20
313 - 3.3.90.00.00	0,00	50.000,00	800.000,00	309.000,00	333.967,20	1.492.967,20
1 - 1.501.0000 Recursos ordinários não destinados a contrapartidas	0,00	50.000,00	800.000,00	309.000,00	333.967,20	1.492.967,20
Subfunção: 331 - Proteção e Benefícios ao Trabalhador	0,00	1.800.000,00	2.800.000,00	3.112.000,00	3.039.209,60	10.751.209,60
Programa: 132 - APOIO ADMINISTRATIVO ÀS AÇÕES DA CÂMARA DE VEREADORES	0,00	1.800.000,00	2.800.000,00	3.112.000,00	3.039.209,60	10.751.209,60
Ação: 2.288 - ENCARGOS COM VALES-TRANSPORTES E ALIMENTAÇÃO DOS SERVIDORES	0,00	1.800.000,00	0,00	0,00	0,00	1.800.000,00
314 - 3.3.90.00.00	0,00	1.800.000,00	0,00	0,00	0,00	1.800.000,00
1 - 1.501.0000 Recursos ordinários não destinados a contrapartidas	0,00	1.800.000,00	0,00	0,00	0,00	1.800.000,00
Ação: 2.404 - AUXÍLIOS TRANSPORTE, ALIMENTAÇÃO E SAÚDE DOS SERVIDORES	0,00	0,00	2.800.000,00	3.112.000,00	3.039.209,60	8.951.209,60
869 - 3.3.90.00.00	0,00	0,00	2.800.000,00	3.112.000,00	3.039.209,60	8.951.209,60
1 - 1.501.0000 Recursos ordinários não destinados a contrapartidas	0,00	0,00	2.800.000,00	3.112.000,00	3.039.209,60	8.951.209,60
Função: 9 - Previdência Social	0,00	280.000,00	300.000,00	146.000,00	157.796,80	883.796,80
Subfunção: 272 - Previdência do Regime Estatutário	0,00	280.000,00	300.000,00	146.000,00	157.796,80	883.796,80
Programa: 132 - APOIO ADMINISTRATIVO ÀS AÇÕES DA CÂMARA DE VEREADORES	0,00	280.000,00	300.000,00	146.000,00	157.796,80	883.796,80
Ação: 0.2 - ENCARGOS COM INATIVOS E PENSIONISTAS DA CÂMARA MUNICIPAL	0,00	280.000,00	300.000,00	146.000,00	157.796,80	883.796,80
582 - 3.1.90.00.00	0,00	280.000,00	300.000,00	146.000,00	157.796,80	883.796,80
1 - 1.501.0000 Recursos ordinários não destinados a contrapartidas	0,00	280.000,00	300.000,00	146.000,00	157.796,80	883.796,80
Função: 28 - Encargos Especiais	0,00	2.200.000,00	300.000,00	50.000,00	216.160,00	2.766.160,00
Subfunção: 846 - Outros Encargos Especiais	0,00	2.200.000,00	300.000,00	50.000,00	216.160,00	2.766.160,00
Programa: 132 - APOIO ADMINISTRATIVO ÀS AÇÕES DA CÂMARA DE VEREADORES	0,00	2.200.000,00	300.000,00	50.000,00	216.160,00	2.766.160,00
Ação: 0.3 - AMORTIZAÇÃO DE DÍVIDA PÚBLICA	0,00	2.200.000,00	300.000,00	50.000,00	216.160,00	2.766.160,00
990 - 3.2.90.00.00	0,00	0,00	0,00	25.000,00	54.040,00	79.040,00
1 - 1.501.0000 Recursos ordinários não destinados a contrapartidas	0,00	0,00	0,00	25.000,00	54.040,00	79.040,00
583 - 4.6.90.00.00	0,00	2.200.000,00	300.000,00	25.000,00	162.120,00	2.687.120,00
1 - 1.501.0000 Recursos ordinários não destinados a contrapartidas	0,00	2.200.000,00	300.000,00	25.000,00	162.120,00	2.687.120,00



Município do Cabo de Santo Agostinho

Estado de Pernambuco

ANEXO DE COMPATIBILIDADE ENTRE A LEI DE DIRETRIZES ORÇAMENTÁRIAS E LEI ORÇAMENTÁRIA ANUAL 2024

R\$ milhares

ESPECIFICAÇÃO	LDO 2024		ORÇAMENTO 2024	
	Valor Corrente	Valor Constante*	Valor Corrente	Valor Constante*
Receita Total	1.130.993	1.087.493	1.130.993	1.087.493
Receitas Primárias (I)	1.109.871	1.067.184	1.109.871	1.067.184
Despesa Total	1.130.993	1.087.493	1.130.993	1.087.493
Despesas Primárias (II)	1.021.717	982.420	1.021.717	982.420
Resultado Primário (III) = (I - II)	- 42.343	-40.714	- 42.343	-40.714
Amortização da Dívida Pública	17.250	16.587	17.250	16.587
Reserva de Contigência	143.574	138.052	143.574	138.052

Nota:

Valores constantes são o resultado dos valores correntes deflacionados (valores correntes sem a inflação média anual), para 2024 está sendo projetado 4,00% de inflação média anual, conforme previsto na LDO do município para 2024.



Município do Cabo de Santo Agostinho

ESTIMATIVA E COMPENSAÇÃO DA RENÚNCIA DE RECEITA 2024

AMF - Demonstrativo VII (LRF, Art. 4º § 2º, inciso V)

R\$ milhares

TRIBUTO	MODALIDADE	SETORES/ PROGRAMAS/ BENEFICIÁRIO	RENÚNCIA DE RECEITA PREVISTA			COMPENSAÇÃO
			2022	2023	2024	
TOTAL						-

Nota:

Não são estimados valores, para renúncia de receita, relativos a eventual concessão de benefício fiscal, a serem concedidos nos termos do art. 14 da Lei de Responsabilidade Fiscal e nos termos da Lei de Diretrizes Orçamentárias, devendo ser feito estudo de impacto orçamentário-financeiro por ocasião da concessão do benefício, durante o exercício respectivo.



Município do Cabo de Santo Agostinho
ANEXO - QUADRO DAS EMENDAS PARLAMENTARES APROVADAS

Orçamento do Exercício 2024

R\$ 1,00

NÚMERO	TIPO	AUTOR	JUSTIFICATIVA	AÇÃO SUB/AÇÃO	MODALIDADE	VALOR
1/2023	Impositiva	Eliseu Silva Azedo	Destinar valores a Paróquia de Santo Antônio do Cabo, com a finalidade de subvencionar as obras de restauro da nave da igreja e altar mor, com o objetivo de exprimir a beleza e riqueza cultural da época em que foi construído (estilo barroco).			
			1 - 1.501.0000	ACRESCIDA 50101.13.391.136.2364 - DESENVOLVER AS AÇÕES DO PROGRAMA PATRIMÔNIO CULTURAL CABENSE - PROMOVER RECURSOS À ENTIDADE RELIGIOSA " PARÓRIA DE SANTO ANTÔNIO" NO ÂMBITO DO MUNICÍPIO DO CABO DE SANTO AGOSTINHO/PE	3.3.50	400.000,00
			1 - 1.501.0000	REDUZIDA 4100.9.999.9999.01002 - RESERVA DE CONTINGÊNCIA PARA EMENDAS PARLAMENTARES (inciso VII do Art. 77 LOM)	9.9.99	400.000,00
2/2023	Modificativa	Ricardo Carneiro da Silva	Considerando a necessidade de viabilizar ações efetivas na prevenção da nossa juventude ao uso de drogas, é imprescindível emendar o orçamento da respectiva secretaria para a execução de medidas concretas.			
			1 - 1.501.0000	ACRESCIDA 1106.04.122.17.1.176 - APOIO AS AÇÕES DE INVESTIMENTOS DA SECRETARIA EXECUTIVA DE POLÍTICAS SOBRE DROGAS - DESTINAR VALORES AO ORÇAMENTO DO FUNDO MUNICIPAL DE PROGRAMAS SOCIAIS, DESTINADO A EXECUÇÃO DE PROJETOS E POLÍTICAS DE PREVENÇÃO E COMBATE ÀS DROGAS.	4.4.90	500.000,00
			1 - 1.501.0000	REDUZIDA 4100.9.999.9999.01002 - RESERVA DE CONTINGÊNCIA PARA EMENDAS PARLAMENTARES (inciso VII do Art. 77 LOM)	9.9.99	500.000,00
2/2023	Impositiva	Eliseu Silva Azedo	Nossa cidade ainda tem índices alarmantes de violência contra a mulher em suas diversas formas, sendo imprescindível o fortalecimento da rede de atendimento e apoio as mulheres vitimadas.			
			1 - 1.501.0000	ACRESCIDA 1105.14.422.12.2.202 APOIO ÀS AÇÕES DO PROGRAMA POR UMA VIDA SEM VIOLÊNCIA CONTRA A MULHER AMPLIAR AS AÇÕES DE COMBATE A VIOLÊNCIA CONTRA AS MULHERES NO MUNICÍPIO DO CABO DE SANTO AGOSTINHO.	3.3.90	132.000,00
			1 - 1.501.0000	REDUZIDA 4100.9.999.9999.01002 - RESERVA DE CONTINGÊNCIA PARA EMENDAS PARLAMENTARES (inciso VII do Art. 77 LOM)	9.9.99	132.000,00
3/2023	Impositiva	Eliseu Silva Azedo	Necessidade de potencializar as ações de educação, cultura e assistência Social desenvolvidas pelo Conselho de Moradores do Alto do Colégio, existente a mais de 18 anos, contribuindo como avanço da rede socioassistencial do Município.			
			1 - 1.501.0000	ACRESCIDA 12100.8.244.137.2.269 APOIO AS AÇÕES DO PROGRAMA TRABALHANDO PELO DESENVOLVIMENTO - APOIO À EXECUÇÃO DE AÇÕES AOS MORADORES DO ALTO DO COLÉGIO NO PROGRAMA TRABALHANDO PELO DESENVOLVIMENTO NO MUNICÍPIO DO CABO DE SANTO AGOSTINHO (EMENDA IMPOSITIVA Nº 03/2023)	3.3.50	50.000,00



Município do Cabo de Santo Agostinho
ANEXO - QUADRO DAS EMENDAS PARLAMENTARES APROVADAS

Orçamento do Exercício 2024

R\$ 1,00

NÚMERO	TIPO	AUTOR	JUSTIFICATIVA	AÇÃO SUB/AÇÃO	MODALIDADE	VALOR	
			1 - 1.501.0000	REDUZIDA	4100.9.999.9999.01002 - RESERVA DE CONTINGÊNCIA PARA EMENDAS PARLAMENTARES (inciso VII do Art. 77 LOM)	9.9.99	50.000,00
3/2023	Modificativa	Ricardo Carneiro da Silva	Considerando a necessidade de implementar o projeto "praias sem barreiras" promovendo a acessibilidade das pessoas, é de extrema importância o reforço do orçamento da Secretaria para a execução da medida.				
			1 - 1.501.0000	ACRESCIDA	11100.8.244.80.1.372 AQUISIÇÃO DE VEÍCULOS, MÓVEIS, MÁQUINAS E EQUIPAMENTOS DIVERSOS PARA O ACESSUAS/TRABALHO. - FOMENTAR O PROJETO PRAIAS SEM BARREIRAS	4.4.90	300.000,00
			1 - 1.501.0000	REDUZIDA	4100.9.999.9999.01002 - RESERVA DE CONTINGÊNCIA PARA EMENDAS PARLAMENTARES (inciso VII do Art. 77 LOM)	9.9.99	300.000,00
4/2023	Impositiva	Eliseu da Silva Azedo	A associação de Moradores da Praia de Gaibu, entidade existente a quase 40 anos, desenvolve importantes ações de educação, cultura e assistência Social, diante disso tem-se a necessidade de reforçar e potencializar essa rede socioassistencial.				
			1 - 1.501.0000	ACRESCIDA	12100.8.244.137.2.269 APOIO AS AÇÕES DO PROGRAMA TRABALHANDO PELO DESENVOLVIMENTO - APOIO À EXECUÇÃO DE AÇÕES AOS MORADORES DA PRAIA DE GAIBU NO PROGRAMA TRABALHANDO PELO DESENVOLVIMENTO NO MUNICÍPIO DO CABO DE SANTO AGOSTINHO (EMENDA IMPOSITIVA Nº 04/2023)	3.3.50	50.000,00
			1 - 1.501.0000	REDUZIDA	4100.9.999.9999.01002 - RESERVA DE CONTINGÊNCIA PARA EMENDAS PARLAMENTARES (inciso VII do Art. 77 LOM)	9.9.99	50.000,00
4/2023	Modificativa	Ricardo Carneiro da Silva	Considerando a necessidade de reforçar o orçamento do Fundo Municipal de Cultura, para que a cultura da nossa cidade tenha a valorização merecida.				
			1 - 1.501.0000	ACRESCIDA	50105.13.122.156.8.237 APOIO ÀS AÇÕES DO FUNDO MUNICIPAL DE CULTURA FOMENTAR O FUNDO MUNICIPAL DE CULTURA	3.3.90	300.000,00
			1 - 1.501.0000	REDUZIDA	4100.9.999.9999.01002 - RESERVA DE CONTINGÊNCIA PARA EMENDAS PARLAMENTARES (inciso VII do Art. 77 LOM)	9.9.99	300.000,00
5/2023	Impositiva	José Carlos de Lima	Fortalecer a educação por meio de projetos culturais.				
			25 - 1.500.0000	ACRESCIDA	30100.12.361.105.4.179 - MANUTENÇÃO DAS AÇÕES PARA O DESENVOLVIMENTO DO ENSINO FUNDAMENTAL - PROJETO TV CULTURAL - INSTITUTO EDUCACIONAL MENINO JESUS NA CIDADE DO CABO DE SANTO AGOSTINHO	3.3.50	550.000,00
			1 - 1.501.0000	REDUZIDA	4100.9.999.9999.01002 - RESERVA DE CONTINGÊNCIA PARA EMENDAS PARLAMENTARES (inciso VII do Art. 77 LOM)	9.9.99	550.000,00



Município do Cabo de Santo Agostinho
ANEXO - QUADRO DAS EMENDAS PARLAMENTARES APROVADAS

Orçamento do Exercício 2024

R\$ 1,00

NÚMERO	TIPO	AUTOR	JUSTIFICATIVA	AÇÃO SUB/AÇÃO	MODALIDADE	VALOR	
6/2023	Impositiva	José Carlos de Lima	Fortalecer a cultura do Município				
			1 - 1.501.0000	ACRESCIDA	50105.13.122.156.8.237 - APOIO ÀS AÇÕES DO FUNDO MUNICIPAL DE CULTURA DESTINAÇÃO DE VALORES AO FUNDO MUNICIPAL DE CULTURA DO MUNICÍPIO DO CABO DE SANTO AGOSTINHO	3.3.90	69.000,00
			1 - 1.501.0000	REDUZIDA	4100.9.999.9999.01002 - RESERVA DE CONTINGÊNCIA PARA EMENDAS PARLAMENTARES (inciso VII do Art. 77 LOM)	9.9.99	69.000,00
7/2023	Impositiva	Gessé Valério de Oliveira	Destinar recursos para execução de obras de pavimentação e drenagem de vias públicas				
			1 - 1.501.0000	ACRESCIDA	7101.15.451.70.3.38 - PAVIMENTAÇÃO E DRENAGEM DAS VIAS PÚBLICAS PAVIMENTAÇÃO E DRENAGEM DA RUA AREAL EM PONTEZINHA, CABO DE SANTO AGOSTINHO	4.4.90	250.000,00
			1 - 1.501.0000	REDUZIDA	4100.9.999.9999.01002 - RESERVA DE CONTINGÊNCIA PARA EMENDAS PARLAMENTARES (inciso VII do Art. 77 LOM)	9.9.99	250.000,00
8/2023	Impositiva	Gessé Valério de Oliveira	Destinar recursos para execução de obras de pavimentação e drenagem de vias públicas				
			1 - 1.501.0000	ACRESCIDA	7101.15.451.70.3.38 PAVIMENTAÇÃO E DRENAGEM DAS VIAS PÚBLICAS PAVIMENTAÇÃO E DRENAGEM DA RUA CONDE DA BOA VISTA EM PONTIZINHA, CABO DE SANTO AGOSTINHO	4.4.90	300.000,00
			1 - 1.501.0000	REDUZIDA	4100.9.999.9999.01002 - RESERVA DE CONTINGÊNCIA PARA EMENDAS PARLAMENTARES (inciso VII do Art. 77 LOM)	9.9.99	300.000,00
9/2023	Impositiva	Gessé Valério de Oliveira	Fortalecer a cultura do Município				
			1 - 1.501.0000	ACRESCIDA	50105.13.122.156.8.237 APOIO ÀS AÇÕES DO FUNDO MUNICIPAL DE CULTURA DESTINAÇÃO DE VALORES AO FUNDO MUNICIPAL DE CULTURA DO MUNICÍPIO DO CABO DE SANTO AGOSTINHO	3.3.90	69.000,00
			1 - 1.501.0000	REDUZIDA	4100.9.999.9999.01002 - RESERVA DE CONTINGÊNCIA PARA EMENDAS PARLAMENTARES (inciso VII do Art. 77 LOM)	9.9.99	69.000,00
10/2023	Impositiva	Adsom José da Silva Marques	Fortalecer o esporte no Município				
			1 - 1.501.0000	ACRESCIDA	50102.27.812.144.2.243 APOIO ÀS AÇÕES DE MANUTENÇÃO DO PROGRAMA CABO EM MOVIMENTO FORTALECER O PROGRAMA CABO EM MOVIMENTO	3.3.90	150.000,00
			1 - 1.501.0000	REDUZIDA	4100.9.999.9999.01002 - RESERVA DE CONTINGÊNCIA PARA EMENDAS PARLAMENTARES (inciso VII do Art. 77 LOM)	9.9.99	150.000,00



Município do Cabo de Santo Agostinho
ANEXO - QUADRO DAS EMENDAS PARLAMENTARES APROVADAS

Orçamento do Exercício 2024

R\$ 1,00

NÚMERO	TIPO	AUTOR	JUSTIFICATIVA	AÇÃO SUB/AÇÃO	MODALIDADE	VALOR	
11/2023	Impositiva	Adsom José da Silva Marques	Fortalecer a cultura do Município				
			1 - 1.501.0000	ACRESCIDA	50101.13.391.136.2.364 DESENVOLVER AS AÇÕES DO PROGRAMA PATRIMÔNIO CULTURAL CABENSE	3.3.90	150.000,00
					PROMOVER RECURSOS À SECREC. EXECUTIVA DE CULTURA E LAZER NO MUNICÍPIO DO CABO DE SANTO AGOSTINHO/PE		
			1 - 1.501.0000	REDUZIDA	4100.9.999.9999.01002 - RESERVA DE CONTINGÊNCIA PARA EMENDAS PARLAMENTARES (inciso VII do Art. 77 LOM)	9.9.99	150.000,00
12/2023	Impositiva	Adsom José da Silva Marques	Fortalecer a saúde do Município, especificamente o centro infanto juvenil.				
			15 - 1.500.0000	ACRESCIDA	41100.10.301.159.1.168 CONSTRUÇÃO, AMPLIAÇÃO E REESTRUTURAÇÃO DA REDE DE ATENÇÃO PRIMÁRIA EM SAÚDE	4.4.90	300.000,00
					AQUISIÇÃO DE EQUIPAMENTOS PARA O CENTRO INFANTO JUVENIL NO MUNICÍPIO		
			1 - 1.501.0000	REDUZIDA	4100.9.999.9999.01002 - RESERVA DE CONTINGÊNCIA PARA EMENDAS PARLAMENTARES (inciso VII do Art. 77 LOM)	9.9.99	300.000,00
13/2023	Impositiva	Adsom José da Silva Marques	Fortalecer agricultura familiar no Município, especificamente o programa de aquisição de alimentos em parceria com o Governo Federal.				
			1 - 1.501.0000	ACRESCIDA	111000.8.306.143.1.113 APOIO AS AÇÕES DE INVESTIMENTO DO PROGRAMA DE AQUISIÇÃO DE ALIMENTOS - PAA	4.4.90	19.000,00
					AMPLIAÇÃO DOS INVESTIMENTOS AO PROGRAMA DE AQUISIÇÃO DE ALIMENTOS - CABO DE SANTO AGOSTINHO		
			1 - 1.501.0000	REDUZIDA	4100.9.999.9999.01002 - RESERVA DE CONTINGÊNCIA PARA EMENDAS PARLAMENTARES (inciso VII do Art. 77 LOM)	9.9.99	19.000,00
14/2023	Impositiva	Jamersom Wellington Ramos da Silva	Objetiva a reforma das vestes e manutenção do espaço cultural				
			1 - 1.501.0000	ACRESCIDA	50101.13.391.136.2.364 DESENVOLVER AS AÇÕES DO PROGRAMA PATRIMÔNIO CULTURAL CABENSE	3.3.50	50.000,00
					- PROMOVER RECURSOS À SOCIEDADE TEATRAL E CULTURAL NAÇÃO DO DIVINO - GRUPO BRILHARTE, NO MUNICÍPIO DO CABO DE SANTO AGOSTINHO		
			1 - 1.501.0000	REDUZIDA	4100.9.999.9999.01002 - RESERVA DE CONTINGÊNCIA PARA EMENDAS PARLAMENTARES (inciso VII do Art. 77 LOM)	9.9.99	50.000,00
15/2023	Impositiva	Jamersom Wellington Ramos da Silva	Objetiva a construção do auditório				
			1 - 1.501.0000	ACRESCIDA	501101.13.391.136.2.364 DESENVOLVER AS AÇÕES DO PROGRAMA PATRIMÔNIO CULTURAL CABENSE	3.3.50	100.000,00
					PROMOVER RECURSOS À SOBAC - PATRIMÔNIO VIVO DO MUNICÍPIO DO CABO DE SANTO AGOSTINHO		
			1 - 1.501.0000	REDUZIDA	4100.9.999.9999.01002 - RESERVA DE CONTINGÊNCIA PARA EMENDAS PARLAMENTARES (inciso VII do Art. 77 LOM)	9.9.99	100.000,00



Município do Cabo de Santo Agostinho
ANEXO - QUADRO DAS EMENDAS PARLAMENTARES APROVADAS

Orçamento do Exercício 2024

R\$ 1,00

NÚMERO	TIPO	AUTOR	JUSTIFICATIVA	AÇÃO SUB/AÇÃO	MODALIDADE	VALOR
17/2023	Impositiva	Jamerson Welligton Ramos da Silva	Criar parcerias com instituições no âmbito Federal, Estadual e municipal, para capacitar mulheres negras, mães solas, quilombolas e, vítimas de violência sexual ou abusiva.			
			1 - 1.501.0000	ACRESCIDA 1105.14.422.12.2.371 APOIO ÀS AÇÕES PELO FIM DA VIOLÊNCIA DE GÊNERO E SUAS ESPECIFICIDADES	3.3.50	70.000,00
			1 - 1.501.0000	REDUZIDA PROMOVER A FORMAÇÃO E CAPACITAÇÃO DE MULHERES NEGRAS, MÃES SOLO, QUILOMBOLAS E VITIMAS DE VIOLENCIA SEXUAL/ABUSIVA, NO CABO DE SANTO AGOSTINHO 4100.9.999.9999.01002 - RESERVA DE CONTINGÊNCIA PARA EMENDAS PARLAMENTARES (inciso VII do Art. 77 LOM)	9.9.99	70.000,00
18/2023	Impositiva	Jamerson Welligton Ramos da Silva	Objetiva a compra de novos instrumentos, manutenção das salas de estudo e ampliação.			
			1 - 1.501.0000	ACRESCIDA 50101.13.391.136.2.364 DESENVOLVER AS AÇÕES DO PROGRAMA PATRIMÔNIO CULTURAL CABENSE	3.3.50	150.000,00
			1 - 1.501.0000	REDUZIDA PROMOVER RECURSOS À ENTIDADE PRIVADA "SOCIEDADE PHILARMÔNICA 15 DE NOVEMBRO CABENSE" NO ÂMBITO DO MUNICÍPIO DO CABO DE SANTO AGOSTINHO/PE 4100.9.999.9999.01002 - RESERVA DE CONTINGÊNCIA PARA EMENDAS PARLAMENTARES (inciso VII do Art. 77 LOM)	9.9.99	150.000,00
19/2023	Impositiva	Gyselle Késia Alves da Silva	Fortalecer a ação do município no planejamento e na execução das políticas de atenção especializada a saúde da população.			
			1 - 1.501.0000	ACRESCIDA 13100.8.243.133.2.262 APOIO AS AÇÕES DA MANUTENÇÃO DO PROGRAMA CONSTRUINDO UM NOVO FUTURO	3.3.50	100.000,00
			1 - 1.501.0000	REDUZIDA PROMOVER RECURSOS A ENTIDADE CADI - CENTRO DE ASSISTÊNCIA E DESENVOLVIMENTO INTEGRAL 4100.9.999.9999.01002 - RESERVA DE CONTINGÊNCIA PARA EMENDAS PARLAMENTARES (inciso VII do Art. 77 LOM)	9.9.99	100.000,00
20/2023	Impositiva	Gyselle Késia Alves da Silva	Fortalecer a ação do município no planejamento e na execução das políticas culturais, através da implementação do sistema e do plano municipal de cultura.			
			1 - 1.501.0000	ACRESCIDA 50101.13.392.136.2.363 DESENVOLVER AS AÇÕES DO CALENDÁRIO MUNICIPAL DE EVENTOS CULTURAIS	3.3.90	100.000,00
			1 - 1.501.0000	REDUZIDA -DESTINAR RECURSOS PARA FORTALECER AS AÇÕES DO CALENDÁRIO MUNICIPAL DE EVENTOS CULTURAIS. 4100.9.999.9999.01002 - RESERVA DE CONTINGÊNCIA PARA EMENDAS PARLAMENTARES (inciso VII do Art. 77 LOM)	9.9.99	100.000,00



Município do Cabo de Santo Agostinho
ANEXO - QUADRO DAS EMENDAS PARLAMENTARES APROVADAS

Orçamento do Exercício 2024

R\$ 1,00

NÚMERO	TIPO	AUTOR	JUSTIFICATIVA	AÇÃO SUB/AÇÃO	MODALIDADE	VALOR
			FONTE			
21/2023	Impositiva	Gyselle Késia Alves da Silva	Fortalecer a ação do município no planejamento e na execução das políticas de enfrentamento a violência de gênero e suas especificidades.			
			1 - 1.501.0000	ACRESCIDA 1105.14.422.12.2.371 APOIO ÀS AÇÕES PELO FIM DA VIOLÊNCIA DE GÊNERO E SUAS ESPECIFICIDADES -DESTINAR VALORES PARA GARANTIR AÇÕES VOLTADAS À PREVENÇÃO DA VIOLÊNCIA DE GÊNERO E SUAS ESPECIFICIDADES.	3.3.90	100.000,00
			1 - 1.501.0000	REDUZIDA 4100.9.999.9999.01002 - RESERVA DE CONTINGÊNCIA PARA EMENDAS PARLAMENTARES (inciso VII do Art. 77 LOM)	9.9.99	100.000,00
22/2023	Impositiva	Gyselle Késia Alves da Silva	Fortalecer a ação do município no planejamento e na execução das políticas de atenção especializada a saúde da população			
			15 - 1.500.1002	ACRESCIDA 41100.10.305.163.1.363 ESTRUTURAÇÃO DAS AÇÕES DE PREVENÇÃO DAS DST/AIDS E HEPATITES VIRAIS - DESTINAR VALORES PARA FORTALECER AS AÇÕES DE VIGILÂNCIA EPIDEMIOLÓGICA.	4.4.90	100.000,00
			1 - 1.501.0000	REDUZIDA 4100.9.999.9999.01002 - RESERVA DE CONTINGÊNCIA PARA EMENDAS PARLAMENTARES (inciso VII do Art. 77 LOM)	9.9.99	100.000,00
23/2023	Impositiva	Gyselle Késia Alves da Silva	Fortalecer a ação do município no planejamento e na execução das políticas de atenção especializada a saúde da população			
			15 - 1.500.1002	ACRESCIDA 41100.10.302.160.1.171 CONSTRUÇÃO, AMPLIAÇÃO E REESTRUTURAÇÃO DA REDE DE ATENÇÃO ESPECIALIZADA -DESTINAR VALORES PARA FORTALECER AS AÇÕES DE ATENÇÃO ESPECIALIZADA À SAÚDE DA POPULAÇÃO.	4.4.90	100.000,00
			1 - 1.501.0000	REDUZIDA 4100.9.999.9999.01002 - RESERVA DE CONTINGÊNCIA PARA EMENDAS PARLAMENTARES (inciso VII do Art. 77 LOM)	9.9.99	100.000,00
24/2023	Impositiva	José Feliciano de Barros Júnior	Necessidade de destinar recursos para investimento no laboratório de Análises Clínicas do Município.			
			15 - 1.500.1002	ACRESCIDA 41100.10.301.159.1.168 CONSTRUÇÃO, AMPLIAÇÃO E REESTRUTURAÇÃO DA REDE DE ATENÇÃO PRIMÁRIA EM SAÚDE DIRECIONAR RECURSOS PARA INVESTIMENTOS NO LABORATÓRIO DE ANÁLISES CLÍNICAS DO MUNICIPIO	4.4.90	250.000,00
			1 - 1.501.0000	REDUZIDA 4100.9.999.9999.01002 - RESERVA DE CONTINGÊNCIA PARA EMENDAS PARLAMENTARES (inciso VII do Art. 77 LOM)	9.9.99	250.000,00
25/2023	Impositiva	José Feliciano de Barros Júnior	Necessidade de destinar recursos para investimento na compra de Ambulâncias			
			15 - 1.500.1002	ACRESCIDA 41100.10.301.159.1.168 CONSTRUÇÃO, AMPLIAÇÃO E REESTRUTURAÇÃO DA REDE DE ATENÇÃO PRIMÁRIA EM SAÚDE ADQUIRIR AMBULÂNCIA PARA A REDE DE ATENÇÃO PRIMÁRIA EM SAÚDE	4.4.90	250.000,00
			1 - 1.501.0000	REDUZIDA 4100.9.999.9999.01002 - RESERVA DE CONTINGÊNCIA PARA EMENDAS PARLAMENTARES (inciso VII do Art. 77 LOM)	9.9.99	250.000,00



Município do Cabo de Santo Agostinho
ANEXO - QUADRO DAS EMENDAS PARLAMENTARES APROVADAS

Orçamento do Exercício 2024

R\$ 1,00

NÚMERO	TIPO	AUTOR	JUSTIFICATIVA	AÇÃO SUB/AÇÃO	MODALIDADE	VALOR	
26/2023	Impositiva	José Feliciano de Barros Júnior	Auxiliar o Abrigo São Francisco que tantos benefícios traz para o Município.				
			1 - 1.501.0000	ACRESCIDA	11100.8.244.146.2.209 APOIO AS AÇÕES DO PROGRAMA ENFRENTAMENTO À POBREZA E GARANTIA DOS DIREITOS	3.3.50	100.000,00
			1 - 1.501.0000	REDUZIDA	4100.9.999.9999.01002 - RESERVA DE CONTINGÊNCIA PARA EMENDAS PARLAMENTARES (inciso VII do Art. 77 LOM)	9.9.99	100.000,00
27/2023	Impositiva	José Feliciano de Barros Júnior	Fortalecer agricultura familiar no Município, especificamente o programa de aquisição de alimentos.				
			1 - 1.501.0000	ACRESCIDA	50107.20.306.10064.1.393 APOIO AS AÇÕES DE INVESTIMENTOS PARA AGRICULTURA FAMILIAR	4.4.90	19.000,00
			1 - 1.501.0000	REDUZIDA	- DESTINAR RECURSOS PARA O PROGRAMA DE AQUISIÇÃO DE ALIMENTOS. 4100.9.999.9999.01002 - RESERVA DE CONTINGÊNCIA PARA EMENDAS PARLAMENTARES (inciso VII do Art. 77 LOM)	9.9.99	19.000,00
28/2023	Impositiva	Jobson Silva de Amorim	Destinar valores para melhor a educação de pessoas em situação de vulnerabilidade social				
			1 - 1.501.0000	ACRESCIDA	1102.4.131.4.2.12 MANUTENÇÃO DAS AÇÕES DE DIVULGAÇÃO INSTITUCIONAL DESTINAÇÃO PARA O "INSTITUTO DIVERSIDADE, GÊNERO E EDUCAÇÃO-IDGE" PARA CURSOS PROFISSIONALIZANTES NO MUNICIPIO DO CABO DE SANTO AGOSTINHO	3.3.90	619.000,00
			1 - 1.501.0000	REDUZIDA	4100.9.999.9999.01002 - RESERVA DE CONTINGÊNCIA PARA EMENDAS PARLAMENTARES (inciso VII do Art. 77 LOM)	9.9.99	619.000,00
29/2023	Impositiva	Naelson Valério de Oliveira	A realização de atividades no meio rural representa grande importância socioeconômica, melhorando a qualidade de vida da família beneficiada, como todo o município.				
			1 - 1.501.0000	ACRESCIDA	50107.20.306.10064.2.418 APOIO AS AÇÕES DE MANUTENÇÃO À AGRICULTURA FAMILIAR FORTALECIMENTO DA AGRICULTURA FAMILIAR NO MUNICIPIO DO CABO DE SANTO AGOSTINHO	3.3.90	600.000,00
			1 - 1.501.0000	REDUZIDA	4100.9.999.9999.01002 - RESERVA DE CONTINGÊNCIA PARA EMENDAS PARLAMENTARES (inciso VII do Art. 77 LOM)	9.9.99	600.000,00
30/2023	Impositiva	Gyselle Késia Alves da Silva	Fortalecer a ação do município no planejamento e na execução das políticas de enfrentamento a violência de gênero e suas especificidades.				
			1 - 1.501.0000	ACRESCIDA	1105.14.422.12.2.371 APOIO ÀS AÇÕES PELO FIM DA VIOLÊNCIA DE GÊNERO E SUAS ESPECIFICIDADES	3.3.50	50.000,00
					DESTINAR VALORES PARA O CENTRO DAS MULHERES PARA CURSOS DE CAPACITAÇÃO NO CABO DE SANTO AGOSTINHO		



Município do Cabo de Santo Agostinho
ANEXO - QUADRO DAS EMENDAS PARLAMENTARES APROVADAS

Orçamento do Exercício 2024

R\$ 1,00

NÚMERO	TIPO	AUTOR	JUSTIFICATIVA	AÇÃO SUB/AÇÃO	MODALIDADE	VALOR	
			1 - 1.501.0000	REDUZIDA	4100.9.999.9999.01002 - RESERVA DE CONTINGÊNCIA PARA EMENDAS PARLAMENTARES (inciso VII do Art. 77 LOM)	9.9.99	50.000,00
31/2023	Impositiva	Marcos Marinho de Souza	Destinar valores para manutenção e recuperação de vias públicas, especialmente das áreas de morros, a exemplo dos bairros com áreas críticas no Alto da Bela Vista, Cruzeiro, Charneca, Charnequinha, Fundai do Cruzeiro, Bairro São Francisco, Barbalho, Alto dos Mirandas, Garapu 02, Ponte dos Carvalhos, Pontezinha, onde existem escadarias e vias públicas íngremes que precisam de reparos urgentes para que a liberdade e o direito de locomoção dos munícipes sejam garantidos.				
			1 - 1.501.0000	ACRESCIDA	9100.15.451.93.4.74 MANUTENÇÃO DE VIAS PÚBLICAS MANUTENÇÃO E RECUPERAÇÃO DE VIAS PUBLICAS EM AREAS CRITICAS NO MUNICIPIO DO CABO DE SANTO AGOSTINHO	4.4.90	100.000,00
			1 - 1.501.0000	REDUZIDA	4100.9.999.9999.01002 - RESERVA DE CONTINGÊNCIA PARA EMENDAS PARLAMENTARES (inciso VII do Art. 77 LOM)	9.9.99	100.000,00
32/2023	Impositiva	Marcos Marinho de Souza	Destinar valores a manutenção, qualificação e fortalecimento das políticas da rede de atenção especializada da saúde em nosso município, com vistas a minimizar as dificuldades enfrentadas e vividas pelos munícipes ao buscar assistência ambulatorial e hospitalar do município.				
			15 - 1.500.1002	ACRESCIDA	41100.10.302.160.4153 MANUTENÇÃO, QUALIFICAÇÃO E FORTALECIMENTO DAS POLÍTICAS DA REDE DE ATENÇÃO ESPECIALIZADA. DESTINAR RECURSOS PARA MANUTENÇÃO, QUALIFICAÇÃO E FORTALECIMENTO DAS POLITICAS DA REDE DE ATENÇÃO BASICA ESPECIALIZADA DA SAUDE NO MUNICIPIO DO CABO DE SANTO AGOSTINHO	3.3.90	140.000,00
			1 - 1.501.0000	REDUZIDA	4100.9.999.9999.01002 - RESERVA DE CONTINGÊNCIA PARA EMENDAS PARLAMENTARES (inciso VII do Art. 77 LOM)	9.9.99	140.000,00
33/2023	Impositiva	Marcos Marinho de Souza	Destinar valores ao Fundo Municipal do Idoso, com vistas a fortalecer a política pública da assistência social em prol do idoso em vulnerabilidade social em nosso município, através das atividades desempenhadas pela OSC, Centro Geriátrico Vicente Pinzon.				
			1 - 1.501.0000	ACRESCIDA	10200.8.241.92.2.382 APOIO AS AÇÕES DE MANUTENÇÃO DO FUNDO MUNICIPAL DOS DIREITOS DA PESSOA IDOSA - FUMDIPI/CABO DESTINAÇÃO DE RECURSOS PARA FORTALECIMENTO A POLITICAS PUBLICAS AOS IDOSOS EM VUNERABILIDADE SOCIAL NO CABO DE SANTO AGOSTINHO	3.3.90	30.000,00
			1 - 1.501.0000	REDUZIDA	4100.9.999.9999.01002 - RESERVA DE CONTINGÊNCIA PARA EMENDAS PARLAMENTARES (inciso VII do Art. 77 LOM)	9.9.99	30.000,00



Município do Cabo de Santo Agostinho
ANEXO - QUADRO DAS EMENDAS PARLAMENTARES APROVADAS

Orçamento do Exercício 2024

R\$ 1,00

NÚMERO	TIPO	AUTOR	JUSTIFICATIVA	AÇÃO SUB/AÇÃO	MODALIDADE	VALOR
34/2023	Impositiva	Marcos Marinho de Souza	Destinar valores a manutenção e recuperação de vias públicas, especialmente, da antiga vila esperança no bairro da COHAB, conhecidas por ruas 95, 83, 84, 85 e 86, atualmente, com nomes atualizados, onde necessitavam urgentemente dos serviços de manutenções nas galerias de esgoto afim de solucionar a dificuldade de escoamento das águas, assim como, sejam viabilizados o nivelamento das calçadas garantindo o direito de acessibilidade e liberdade de locomoção dos munícipes.			
			1 - 1.501.0000	ACRESCIDA 9100.15.451.93.4.74 MANUTENÇÃO DE VIAS PÚBLICAS MANUTENÇÃO E RECUPERAÇÃO DE VIAS PUBLICAS NO MUNICIPIO DO CABO DE SANTO AGOSTINHO	3.3.90	50.000,00
			1 - 1.501.0000	REDUZIDA 4100.9.999.9999.01002 - RESERVA DE CONTINGÊNCIA PARA EMENDAS PARLAMENTARES (inciso VII do Art. 77 LOM)	9.9.99	50.000,00
35/2023	Impositiva	Flávio Átila da Silva Leite	Incluir a instituição ORGANIZAÇÃO DA SOCIEDADE CIVIL ESPERANÇA DE PERNAMBUCO (OSCEP) no orçamento de 2024.			
			1 - 1.501.0000	ACRESCIDA 10.100.8.244.106.2.267 - Apoio as Ações do Programa Calamidade Pública e Assistência Social PROMOVER RECURSOS À ENTIDADE PRIVADA "ORGANIZAÇÃO DA SOCIEDADE CIVIL ESPERANÇA DE PERNAMBUCO (OSCEP)" NO ÂMBITO DO MUNICÍPIO DO CABO DE SANTO AGOSTINHO/PE	3.3.50	119.000,00
			1 - 1.501.0000	REDUZIDA 4100.9.999.9999.01002 - RESERVA DE CONTINGÊNCIA PARA EMENDAS PARLAMENTARES (inciso VII do Art. 77 LOM)	9.9.99	119.000,00
36/2023	Impositiva	Flávio Átila da Silva Leite	Incluir a instituição ASSOCIAÇÃO DE MORADORES DA PRAIA DE GAIBÚ no orçamento de 2024.			
			1 - 1.501.0000	ACRESCIDA 10.100.8.244.1062.267 - Apoio as Ações do Programa Calamidade Pública e Assistência Social PROMOVER RECURSOS À ENTIDADE PRIVADA "ASSOCIAÇÃO DOS MORADORES DA PRAIA DE GAIBU" NO ÂMBITO DO MUNICÍPIO DO CABO DE SANTO AGOSTINHO/PE	3.3.50	250.000,00
			1 - 1.501.0000	REDUZIDA 4100.9.999.9999.01002 - RESERVA DE CONTINGÊNCIA PARA EMENDAS PARLAMENTARES (inciso VII do Art. 77 LOM)	9.9.99	250.000,00
37/2023	Impositiva	Flávio Átila da Silva Leite	Incluir a instituição PROJETO ESPERANÇA DE VIDA no orçamento de 2024.			
			1 - 1.501.0000	ACRESCIDA 2.267 - Apoio as Ações do Programa Calamidade Pública e Assistência Social - PROMOVER RECURSOS À ENTIDADE PRIVADA "PROJETO ESPERANÇA DE VIDA" NO ÂMBITO DO MUNICÍPIO DO CABO DE SANTO AGOSTINHO/PE; (EMENDA IMPOSITIVA Nº 37/2023)	3.3.50	250.000,00
			1 - 1.501.0000	REDUZIDA 4100.9.999.9999.01002 - RESERVA DE CONTINGÊNCIA PARA EMENDAS PARLAMENTARES (inciso VII do Art. 77 LOM)	9.9.99	250.000,00



Município do Cabo de Santo Agostinho
ANEXO - QUADRO DAS EMENDAS PARLAMENTARES APROVADAS

Orçamento do Exercício 2024

R\$ 1,00

NÚMERO	TIPO	AUTOR	JUSTIFICATIVA	AÇÃO SUB/AÇÃO	MODALIDADE	VALOR	
38/2023	Impositiva	Augusto César da Cunha Paiva	Promover a recuperação de jovens em situação vulnerabilidade.				
			1 - 1.501.0000	ACRESCIDA	12100.8.244.137.2.269 APOIO AS AÇÕES DO PROGRAMA TRABALHANDO PELO DESENVOLVIMENTO	3.3.50	30.000,00
			1 - 1.501.0000	REDUZIDA	4100.9.999.9999.01002 - RESERVA DE CONTINGÊNCIA PARA EMENDAS PARLAMENTARES (inciso VII do Art. 77 LOM)	9.9.99	30.000,00
39/2023	Impositiva	Augusto César da Cunha Paiva	Fortalecer a cultura do município do Cabo de Santo Agostinho.				
			1 - 1.501.0000	ACRESCIDA	50101.13.391.136.2.364 DESENVOLVER AS AÇÕES DO PROGRAMA PATRIMÔNIO CULTURAL -AMPLIAR AS AÇÕES DO PROGRAMA PATRIMÔNIO CABENSE.	3.3.90	50.000,00
			1 - 1.501.0000	REDUZIDA	4100.9.999.9999.01002 - RESERVA DE CONTINGÊNCIA PARA EMENDAS PARLAMENTARES (inciso VII do Art. 77 LOM)	9.9.99	50.000,00
40/2023	Impositiva	Augusto César da Cunha Paiva	Fortalecer as práticas esportivas no município do Cabo de Santo Agostinho.				
			1 - 1.501.0000	ACRESCIDA	50102.24.812.144.2.243 APOIO ÀS AÇÕES DE MANUTENÇÃO DO PROGRAMA CABO EM - AMPLIAR AS ATIVIDADES ESPORTIVAS DESENVOLVIDAS PELO PROGRAMA CABO EM	3.3.90	50.000,00
			1 - 1.501.0000	REDUZIDA	4100.9.999.9999.01002 - RESERVA DE CONTINGÊNCIA PARA EMENDAS PARLAMENTARES (inciso VII do Art. 77 LOM)	9.9.99	50.000,00
41/2023	Impositiva	Augusto César da Cunha Paiva	Financiar os trabalhos sociais e religiosos realizados no Município do Cabo de Santo Agostinho.				
			1 - 1.501.0000	ACRESCIDA	12100.8.244.137.2.269 APOIO AS AÇÕES DO PROGRAMA TRABALHANDO PELO - FOMENTAR OS TRABALHOS SOCIAIS E RELIGIOSOS NO MUNICÍPIO.	3.3.90	30.000,00
			1 - 1.501.0000	REDUZIDA	4100.9.999.9999.01002 - RESERVA DE CONTINGÊNCIA PARA EMENDAS PARLAMENTARES (inciso VII do Art. 77 LOM)	9.9.99	30.000,00
42/2023	Impositiva	Augusto César da Cunha Paiva	Fortalecer a cultura do município do Cabo de Santo Agostinho.				
			1 - 1.501.0000	ACRESCIDA	50105.13.156.8.237 APOIO ÀS AÇÕES DO FUNDO MUNICIPAL DE CULTURA -AMPLIAR AS AÇÕES DESENVOLVIDAS PELO FUNDO DE CULTURA.	3.3.90	50.000,00
			1 - 1.501.0000	REDUZIDA	4100.9.999.9999.01002 - RESERVA DE CONTINGÊNCIA PARA EMENDAS PARLAMENTARES (inciso VII do Art. 77 LOM)	9.9.99	50.000,00
43/2023	Impositiva	Augusto César da Cunha Paiva	Ampliar os investimentos na manutenção e conservação das vias públicas do município do Cabo de Santo Agostinho				
			1 - 1.501.0000	ACRESCIDA	9100.15.451.93.4.74 MANUTENÇÃO DE VIAS PÚBLICAS -GARANTIR A MANUTENÇÃO E CONSERVAÇÃO DAS VIAS PÚBLICAS	3.3.90	400.000,00
			1 - 1.501.0000	REDUZIDA	4100.9.999.9999.01002 - RESERVA DE CONTINGÊNCIA PARA EMENDAS PARLAMENTARES (inciso VII do Art. 77 LOM)	9.9.99	400.000,00



Município do Cabo de Santo Agostinho
ANEXO - QUADRO DAS EMENDAS PARLAMENTARES APROVADAS

Orçamento do Exercício 2024

R\$ 1,00

NÚMERO	TIPO	AUTOR	JUSTIFICATIVA	AÇÃO SUB/AÇÃO	MODALIDADE	VALOR	
44/2023	Impositiva	Aziel Almeida de Souza	Necessidade de manter os servidores e conselheiros do Cabo Prev devidamente capacitados para atender os aposentados e pensionistas.				
			1 - 1.501.0000	ACRESCIDA	70100.9.122.901.2.413 CAPACITAÇÃO, TREINAMENTO E QUALIFICAÇÃO DE AGENTES PÚBLICOS MUNICIPAIS DO RPPS -GARANTIR A QUALIFICAÇÃO DOS SERVIDORES E CONSELHEIROS DO RPPS	3.3.90	80.000,00
			1 - 1.501.0000	REDUZIDA	4100.9.999.9999.01002 - RESERVA DE CONTINGÊNCIA PARA EMENDAS PARLAMENTARES (inciso VII do Art. 77 LOM)	9.9.99	80.000,00
45/2023	Impositiva	Aziel Almeida de Souza	Garantir a melhoria dos equipamentos públicos destinados a prática de atividade física, com objetivo de promover a qualidade de vida da população.				
			1 - 1.501.0000	ACRESCIDA	7101.15.69.3.144 CONSTRUIR E EQUIPAR PRAÇAS E PARQUES CONSTRUIR E EQUIPAR PRAÇAS E PARQUES	4.4.90	120.000,00
			1 - 1.501.0000	REDUZIDA	4100.9.999.9999.01002 - RESERVA DE CONTINGÊNCIA PARA EMENDAS PARLAMENTARES (inciso VII do Art. 77 LOM)	9.9.99	120.000,00
46/2023	Impositiva	Aziel Almeida de Souza	Garantir a qualidade de vida da população, através de investimentos destinados a pavimentação das vias públicas.				
			1 - 1.501.0000	ACRESCIDA	7101.15.451.70.3.38 PAVIMENTAÇÃO E DRENAGEM DAS VIAS PÚBLICAS - FOMENTAR A PAVIMENTAÇÃO DA PRIMEIRA TRAVESSA DA RUA 53 NO BAIRRO SÃO FRANCISCO DESTE MUNICÍPIO.	4.4.90	200.000,00
			1 - 1.501.0000	REDUZIDA	4100.9.999.9999.01002 - RESERVA DE CONTINGÊNCIA PARA EMENDAS PARLAMENTARES (inciso VII do Art. 77 LOM)	9.9.99	200.000,00
47/2023	Impositiva	Aziel Almeida de Souza	Necessidade de ampliar os exames clínicos e de análises clínicas, colodados à disposição da população na rede municipal de saúde.				
			15 - 1.500.1002	ACRESCIDA	41100.10.301.159.1.168 - CONSTRUÇÃO, AMPLIAÇÃO E REESTRUTURAÇÃO DA REDE DE ATENÇÃO PRIMÁRIA EM SAÚDE - AQUISIÇÃO DE EQUIPAMENTOS DESTINADOS A ELABORAÇÃO DE EXAMES DE ANÁLISES CLÍNICAS	4.4.90	119.000,00
			1 - 1.501.0000	REDUZIDA	4100.9.999.9999.01002 - RESERVA DE CONTINGÊNCIA PARA EMENDAS PARLAMENTARES (inciso VII do Art. 77 LOM)	9.9.99	119.000,00
48/2023	Impositiva	Aziel Almeida de Souza	Necessidade de fomentar a agricultura familiar no município do Cabo de Santo Agostinho.				
			1 - 1.501.0000	ACRESCIDA	50107.20.306.10006.2.418 APOIO AS AÇÕES DE MANUTENÇÃO À AGRICULTURA FAMILIAR - PROMOVER RECURSOS À ENTIDADE "ASSOCIAÇÃO DO ENGENHO SERRA" NO ÂMBITO DO MUNICÍPIO DO CABO DE SANTO AGOSTINHO/PE	3.3.50	80.000,00
			1 - 1.501.0000	REDUZIDA	4100.9.999.9999.01002 - RESERVA DE CONTINGÊNCIA PARA EMENDAS PARLAMENTARES (inciso VII do Art. 77 LOM)	9.9.99	80.000,00



Município do Cabo de Santo Agostinho
ANEXO - QUADRO DAS EMENDAS PARLAMENTARES APROVADAS

Orçamento do Exercício 2024

R\$ 1,00

NÚMERO	TIPO	AUTOR	JUSTIFICATIVA	AÇÃO SUB/AÇÃO	MODALIDADE	VALOR
49/2023	Impositiva	Aziel Almeida de Souza	Necessidade de Fortalecer a cultura do Município do Cabo de Santo Agostinho.			
			1 - 1.501.0000	ACRESCIDA 50105.13.122.156.8.237 APOIO ÀS AÇÕES DO FUNDO MUNICIPAL DE CULTURA - GARANTIR AS AÇÕES DESENVOLVIDAS PELO FUNDO DE CULTURA NO MUNICÍPIO DO CABO DE SANTO AGOSTINHO	3.3.90	20.000,00
			1 - 1.501.0000	REDUZIDA 4100.9.999.9999.01002 - RESERVA DE CONTINGÊNCIA PARA EMENDAS PARLAMENTARES (inciso VII do Art. 77 LOM)	9.9.99	20.000,00
50/2023	Impositiva	Sueleide Torres de Sousa Honorato	Necessidade de Fortalecer a cultura do Município do Cabo de Santo Agostinho.			
			1 - 1.501.0000	ACRESCIDA 50101.13.391.136.2.364 DESENVOLVER AS AÇÕES DO PROGRAMA PATRIMÔNIO CULTURAL - PROMOVER RECURSOS À BANDA MARCIAL VOLUNTÁRIOS DA PÁTRIA DO MUNICÍPIO DO CABO DE SANTO AGOSTINHO	3.3.90	70.000,00
			1 - 1.501.0000	REDUZIDA 4100.9.999.9999.01002 - RESERVA DE CONTINGÊNCIA PARA EMENDAS PARLAMENTARES (inciso VII do Art. 77 LOM)	9.9.99	70.000,00
51/2023	Impositiva	Sueleide Torres de Sousa Honorato	Necessidade de fortalecer a agricultura familiar no Município do Cabo de Santo Agostinho			
			1 - 1.501.0000	ACRESCIDA 50107.20.306.10064.2.418 - APOIO AS AÇÕES DE MANUTENÇÃO À AGRICULTURA FAMILIAR - PROMOVER RECURSOS À ASSOCIAÇÃO DOS PEQUENOS AGRICULTORES DO ENGENHO ROSÁRIO DO MUNICÍPIO DO CABO DE SANTO AGOSTINHO	3.3.50	100.000,00
			1 - 1.501.0000	REDUZIDA 4100.9.999.9999.01002 - RESERVA DE CONTINGÊNCIA PARA EMENDAS PARLAMENTARES (inciso VII do Art. 77 LOM)	9.9.99	100.000,00
52/2023	Impositiva	Sueleide Torres de Sousa Honorato	Necessidade de fortalecer a agricultura familiar no Município do Cabo de Santo Agostinho.			
			1 - 1.501.0000	ACRESCIDA 50107.20.306.10064.2.418 - APOIO AS AÇÕES DE MANUTENÇÃO À AGRICULTURA FAMILIAR - PROMOVER RECURSOS À ASSOCIAÇÃO DOS PEQUENOS AGRICULTORES DOS ENGENHOS SEBASTOPOL, BURANHÉM E CASTELO DO MUNICÍPIO DO CABO DE SANTO AGOSTINHO	3.3.50	80.000,00
			1 - 1.501.0000	REDUZIDA 4100.9.999.9999.01002 - RESERVA DE CONTINGÊNCIA PARA EMENDAS PARLAMENTARES (inciso VII do Art. 77 LOM)	9.9.99	80.000,00
53/2023	Impositiva	Sueleide Torres de Sousa Honorato	Necessidade de ampliar a valorização e cuidado das mulheres cabenses.			
			1 - 1.501.0000	ACRESCIDA 1105.14.422.12.2.371 - APOIO ÀS AÇÕES PELO FIM DA VIOLÊNCIA DE GÊNERO E SUAS ESPECIFICIDADES - PROMOVER RECURSOS AO CONSELHO DAS MULHERES ARTESÃS E EMREENDEDORAS DO MUNICÍPIO DO CABO DE SANTO AGOSTINHO	3.3.50	50.000,00
			1 - 1.501.0000	REDUZIDA 4100.9.999.9999.01002 - RESERVA DE CONTINGÊNCIA PARA EMENDAS PARLAMENTARES (inciso VII do Art. 77 LOM)	9.9.99	50.000,00



Município do Cabo de Santo Agostinho
ANEXO - QUADRO DAS EMENDAS PARLAMENTARES APROVADAS

Orçamento do Exercício 2024

R\$ 1,00

NÚMERO	TIPO	AUTOR	JUSTIFICATIVA	AÇÃO SUB/AÇÃO	MODALIDADE	VALOR	
54/2023	Impositiva	Sueleide Torres de Sousa Honorato	Necessidade de ampliar as ações do Programa Cabo em Movimento, com objetivo de valorizar a juventude e o esporte no município.				
			1 - 1.501.0000	ACRESCIDA	50102.27.812.144.2.243 - APOIO ÀS AÇÕES DE MANUTENÇÃO DO PROGRAMA CABO EM MOVIMENTO - FOMENTAR O PROGRAMA CABO EM MOVIMENTO	3.3.90	50.000,00
			1 - 1.501.0000	REDUZIDA	4100.9.999.9999.01002 - RESERVA DE CONTINGÊNCIA PARA EMENDAS PARLAMENTARES (inciso VII do Art. 77 LOM)	9.9.99	50.000,00
55/2023	Impositiva	Sueleide Torres de Sousa Honorato	Necessidade de valorização da agricultura no Município.				
			1 - 1.501.0000	ACRESCIDA	50107.20.608.148.1.388 - AÇÕES DE INVESTIMENTOS DO PROGRAMA PRODUÇÃO RURAL NOVO TEMPO PARA O POVO - GARANTIR AQUISIÇÃO DE MÁQUINAS, VEÍCULOS E EQUIPAMENTOS DESTINADOS A PRODUÇÃO RURAL.	4.4.90	100.000,00
			1 - 1.501.0000	REDUZIDA	4100.9.999.9999.01002 - RESERVA DE CONTINGÊNCIA PARA EMENDAS PARLAMENTARES (inciso VII do Art. 77 LOM)	9.9.99	100.000,00
56/2023	Impositiva	Sueleide Torres de Sousa Honorato	Fortalecer agricultura familiar no Município, especificamente o programa de aquisição de alimentos.				
			1 - 1.501.0000	ACRESCIDA	50107.20.306.10064.1.393 - APOIO AS AÇÕES DE INVESTIMENTOS PARA AGRICULTURA FAMILIAR - GARANTIR AQUISIÇÃO DE MÁQUINAS, VEÍCULOS E EQUIPAMENTOS DESTINADOS A PRODUÇÃO DA AGRICULTURA FAMILIAR	4.4.90	59.000,00
			1 - 1.501.0000	REDUZIDA	4100.9.999.9999.01002 - RESERVA DE CONTINGÊNCIA PARA EMENDAS PARLAMENTARES (inciso VII do Art. 77 LOM)	9.9.99	59.000,00
57/2023	Impositiva	Sueleide Torres de Sousa Honorato	Necessidade de ampliar a valorização e cuidado das mulheres cabenses.				
			1 - 1.501.0000	ACRESCIDA	1105.8.244.11.2.199 - APOIO ÀS AÇÕES DO PROGRAMA ARTICULAÇÃO DE POLÍTICAS PÚBLICAS PARA AS MULHERES - FOMENTAR AS AÇÕES DESENVOLVIDAS PELA SECRETARIA EXECUTIVA DA MULHER	3.3.90	100.000,00
			1 - 1.501.0000	REDUZIDA	4100.9.999.9999.01002 - RESERVA DE CONTINGÊNCIA PARA EMENDAS PARLAMENTARES (inciso VII do Art. 77 LOM)	9.9.99	100.000,00
58/2023	Impositiva	Vicente Mendes Silva Neto	Necessidade de fomentar o Abrigo São Francisco do Município do Cabo de Santo Agostinho.				
			1 - 1.501.0000	ACRESCIDA	11100.8.244.146.2.209 - APOIO AS AÇÕES DO PROGRAMA ENFRENTAMENTO À POBREZA E GARANTIA DOS DIREITOS - PROMOVER RECURSOS AO ABRIGO SÃO FRANCISCO DO MUNICÍPIO DO CABO DE SANTO AGOSTINHO	3.3.50	110.000,00
			1 - 1.501.0000	REDUZIDA	4100.9.999.9999.01002 - RESERVA DE CONTINGÊNCIA PARA EMENDAS PARLAMENTARES (inciso VII do Art. 77 LOM)	9.9.99	110.000,00



Município do Cabo de Santo Agostinho
ANEXO - QUADRO DAS EMENDAS PARLAMENTARES APROVADAS

Orçamento do Exercício 2024

R\$ 1,00

NÚMERO	TIPO	AUTOR	JUSTIFICATIVA	AÇÃO SUB/AÇÃO	MODALIDADE	VALOR	
59/2023	Impositiva	Vicente Mendes Silva Neto	Necessidade de melhorias nos campos de futebol, com objetivo garantir a realização de atividades esportivas para juventude.				
			1 - 1.501.0000	ACRESCIDA	50102.27.812.144.2.243 - APOIO ÀS AÇÕES DE MANUTENÇÃO DO PROGRAMA CABO EM MOVIMENTO -PROMOVER A MANUTENÇÃO DO CAMPO TOCA NA COHAB	3.3.90	250.000,00
			1 - 1.501.0000	REDUZIDA	4100.9.999.9999.01002 - RESERVA DE CONTINGÊNCIA PARA EMENDAS PARLAMENTARES (inciso VII do Art. 77 LOM)	9.9.99	250.000,00
60/2023	Impositiva	Edelry Dênis Pinheiro de Barros	Melhorar as condições do salvamento aquático no Município.				
			1 - 1.501.0000	ACRESCIDA	8100.6.182.89.1.186 - APOIO ÀS AÇÕES DE INVESTIMENTO DA DEFESA CIVIL E SALVAMENTO AQUÁTICO -PROMOVER AQUISIÇÃO DE BOTE INFLÁVEL DESTIANDO AO SALVAMENTO AQUÁTICO.	4.4.90	160.000,00
			1 - 1.501.0000	REDUZIDA	4100.9.999.9999.01002 - RESERVA DE CONTINGÊNCIA PARA EMENDAS PARLAMENTARES (inciso VII do Art. 77 LOM)	9.9.99	160.000,00
61/2023	Impositiva	Edelry Dênis Pinheiro de Barros	Melhorar as condições do salvamento aquático no Município.				
			1 - 1.501.0000	ACRESCIDA	8100.6.182.89.1.186 - APOIO ÀS AÇÕES DE INVESTIMENTO DA DEFESA CIVIL E SALVAMENTO AQUÁTICO -PROMOVER AQUISIÇÃO DE JET SKI DESTIANDO AO SALVAMENTO AQUÁTICO.	4.4.90	120.000,00
			1 - 1.501.0000	REDUZIDA	4100.9.999.9999.01002 - RESERVA DE CONTINGÊNCIA PARA EMENDAS PARLAMENTARES (inciso VII do Art. 77 LOM)	9.9.99	120.000,00
62/2023	Impositiva	Edelry Dênis Pinheiro de Barros	Melhorar as condições do salvamento aquático no Município.				
			1 - 1.501.0000	ACRESCIDA	8100.6.182.89.1.186 - APOIO ÀS AÇÕES DE INVESTIMENTO DA DEFESA CIVIL E SALVAMENTO AQUÁTICO - EDIFICAR POSTOS ELEVADOS DESTINADOS AO SALVAMENTO AQUÁTICO	4.4.90	100.000,00
			1 - 1.501.0000	REDUZIDA	4100.9.999.9999.01002 - RESERVA DE CONTINGÊNCIA PARA EMENDAS PARLAMENTARES (inciso VII do Art. 77 LOM)	9.9.99	100.000,00
63/2023	Impositiva	Edelry Dênis Pinheiro de Barros	Necessidade de Fortalecer a cultura do Município do Cabo de Santo Agostinho.				
			1 - 1.501.0000	ACRESCIDA	50.105.13.156.8.237 - APOIO ÀS AÇÕES DO FUNDO MUNICIPAL DE CULTURA - GARANTIR AS AÇÕES DESENVOLVIDAS PELO FUNDO DE CULTURA NO MUNICÍPIO DO CABO DE SANTO AGOSTINHO	3.3.90	30.000,00
			1 - 1.501.0000	REDUZIDA	4100.9.999.9999.01002 - RESERVA DE CONTINGÊNCIA PARA EMENDAS PARLAMENTARES (inciso VII do Art. 77 LOM)	9.9.99	30.000,00



Município do Cabo de Santo Agostinho
ANEXO - QUADRO DAS EMENDAS PARLAMENTARES APROVADAS

Orçamento do Exercício 2024

R\$ 1,00

NÚMERO	TIPO	AUTOR	JUSTIFICATIVA	AÇÃO SUB/AÇÃO	MODALIDADE	VALOR	
64/2023	Impositiva	Edelry Dênis Pinheiro de Barros	Necessidade de fortalecer o desenvolvimento social e evangelístico do Município.				
			1 - 1.501.0000	ACRESCIDA	12100.8.244.137.2.269 - APOIO AS AÇÕES DO PROGRAMA TRABALHANDO PELO DESENVOLVIMENTO	3.3.50	200.000,00
					- FOMENTAR AS AÇÕES DESENVOLVIDAS PELO FUNDO MUNICIPAL DESENVOLVIMENTO SOCIAL		
			1 - 1.501.0000	REDUZIDA	4100.9.999.9999.01002 - RESERVA DE CONTINGÊNCIA PARA EMENDAS PARLAMENTARES (inciso VII do Art. 77 LOM)	9.9.99	200.000,00
65/2023	Impositiva	Edelry Dênis Pinheiro de Barros	Fortalecer agricultura familiar no Município, especificamente o programa de aquisição de alimentos.				
			1 - 1.501.0000	ACRESCIDA	50107.20.306.10064.1.393 - APOIO AS AÇÕES DE INVESTIMENTOS PARA AGRICULTURA FAMILIAR	4.4.90	9.000,00
					- GARANTIR AQUISIÇÃO DE MÁQUINAS, VEÍCULOS E EQUIPAMENTOS DESTINADOS A PRODUÇÃO DA AGRICULTURA FAMILIAR		
			1 - 1.501.0000	REDUZIDA	4100.9.999.9999.01002 - RESERVA DE CONTINGÊNCIA PARA EMENDAS PARLAMENTARES (inciso VII do Art. 77 LOM)	9.9.99	9.000,00
66/2023	Impositiva	Ricardo Carneiro da Silva	Necessidade de reforçar as ações de prevenção e proteção as mulheres da cidade do Cabo de Santo Agostinho, é imprescindível a criação de instrumento que possa viabilizar o projeto "botão do pânico".				
			1 - 1.501.0000	ACRESCIDA	8100.6.181.87.1.184 - APOIO ÀS AÇÕES DE INVESTIMENTO DO PROGRAMA INTELIGÊNCIA ESTRATÉGICA NO COMBATE A CRIMINALIDADE	4.4.90	20.000,00
					- IMPLANTAR O BOTÃO DO PÂNICO, DESTINADO A PREVENÇÃO E PROTEÇÃO DAS MULHERES DA CIDADE DO CABO DE SANTO AGOSTINHO		
			1 - 1.501.0000	REDUZIDA	4100.9.999.9999.01002 - RESERVA DE CONTINGÊNCIA PARA EMENDAS PARLAMENTARES (inciso VII do Art. 77 LOM)	9.9.99	20.000,00
67/2023	Impositiva	Ricardo Carneiro da Silva	Necessidade de reforçar o orçamento da secretaria de desenvolvimento econômico, para a capacitação de jovens e adultos do nosso município.				
			1 - 1.501.0000	ACRESCIDA	10100.8.244.106.2.267 - APOIO AS AÇÕES DO PROGRAMA CALAMIDADE PÚBLICA E ASSISTÊNCIA SOCIAL	3.3.90	20.000,00
					- PROMOVER RECURSOS A PARÓQUIA DE SANTO ANTÔNIO DO MUNICÍPIO DO CABO DE SANTO AGOSTINHO		
			1 - 1.501.0000	REDUZIDA	4100.9.999.9999.01002 - RESERVA DE CONTINGÊNCIA PARA EMENDAS PARLAMENTARES (inciso VII do Art. 77 LOM)	9.9.99	20.000,00



Município do Cabo de Santo Agostinho
ANEXO - QUADRO DAS EMENDAS PARLAMENTARES APROVADAS

Orçamento do Exercício 2024

R\$ 1,00

NÚMERO	TIPO	AUTOR	JUSTIFICATIVA	AÇÃO SUB/AÇÃO	MODALIDADE	VALOR
68/2023	Impositiva	Ricardo Carneiro da Silva	Necessidade de reforçar a atuação das entidades sem finalidade lucrativa da nossa cidade no desenvolvimento e manutenção das suas atividades sociais.			
			1 - 1.501.0000	ACRESCIDA 10100.8.244.106.2.267 - APOIO AS AÇÕES DO PROGRAMA CALAMIDADE PÚBLICA E ASSISTÊNCIA SOCIAL - PROMOVER RECURSOS A PARÓQUIA CRISTO REI DO MUNICIPIO DO CABO DE SANTO AGOSTINHO	3.3.50	20.000,00
			1 - 1.501.0000	REDUZIDA 4100.9.999.9999.01002 - RESERVA DE CONTINGÊNCIA PARA EMENDAS PARLAMENTARES (inciso VII do Art. 77 LOM)	9.9.99	20.000,00
69/2023	Impositiva	Ricardo Carneiro da Silva	Considerando a necessidade de reforçar o orçamento da secretaria de desenvolvimento econômico, para a capacitação de jovens e adultos do nosso município.			
			1 - 1.501.0000	ACRESCIDA 50100.23.121.2.322 - MANUTENÇÃO DAS AÇÕES DO PROGRAMA QUALIFICAÇÃO, EMPREGO E RENDA AGOSTINHO	3.3.50	380.000,00
			1 - 1.501.0000	REDUZIDA 4100.9.999.9999.01002 - RESERVA DE CONTINGÊNCIA PARA EMENDAS PARLAMENTARES (inciso VII do Art. 77 LOM)	9.9.99	380.000,00
70/2023	Modificativa	Ricardo Carneiro da Silva	Necessidade de reforçar o orçamento do Fundo Municipal de Cultura, para que a cultura da nossa cidade tenha a valorização merecida.			
			1 - 1.501.0000	ACRESCIDA 50105.13.122.156.8.237 - APOIO ÀS AÇÕES DO FUNDO MUNICIPAL DE CULTURA - AMPLIAR AS AÇÕES DESENVOLVIDAS PELO FUNDO MUNICIPAL DE CULTURA, COM O APOIO DO CONSELHO MUNICIPAL DE CULTURA	3.3.90	300.000,00
			1 - 1.501.0000	REDUZIDA 4100.9.999.9999.01002 - RESERVA DE CONTINGÊNCIA PARA EMENDAS PARLAMENTARES (inciso VII do Art. 77 LOM)	9.9.99	300.000,00
71/2023	Impositiva	Ricardo Carneiro da Silva	Necessidade de reforçar o orçamento da FACHUCA para o desenvolvimento das suas atividades.			
			1 - 1.501.0000	ACRESCIDA 31100.12.364.151.1.115 - APOIO AS AÇÕES DE INVESTIMENTO DA GESTÃO ADMINISTRATIVA DA FACULDADE - AQUISIÇÃO DE EQUIPAMENTOS DE INFORMÁTICA	4.4.90	15.000,00
			1 - 1.501.0000	REDUZIDA 4100.9.999.9999.01002 - RESERVA DE CONTINGÊNCIA PARA EMENDAS PARLAMENTARES (inciso VII do Art. 77 LOM)	9.9.99	15.000,00
72/2023	Impositiva	Ricardo Carneiro da Silva	Necessidade de reforçar o orçamento da secretaria de desenvolvimento econômico, para a capacitação de jovens e adultos do nosso município.			
			1 - 1.501.0000	ACRESCIDA 10100.8.244.106.2.267 - APOIO AS AÇÕES DO PROGRAMA CALAMIDADE PÚBLICA E ASSISTÊNCIA SOCIAL - PROMOVER RECURSOS A INSTITUIÇÃO RÁDIO CACHETA A DIFUSÃO CABENSE	3.3.50	8.000,00



Município do Cabo de Santo Agostinho
ANEXO - QUADRO DAS EMENDAS PARLAMENTARES APROVADAS

Orçamento do Exercício 2024

R\$ 1,00

NÚMERO	TIPO	AUTOR	JUSTIFICATIVA	AÇÃO SUB/AÇÃO	MODALIDADE	VALOR	
			1 - 1.501.0000	REDUZIDA	4100.9.999.9999.01002 - RESERVA DE CONTINGÊNCIA PARA EMENDAS PARLAMENTARES (inciso VII do Art. 77 LOM)	9.9.99	8.000,00
73/2023	Impositiva	Ricardo Carneiro da Silva	Necessidade de reforçar o orçamento da secretaria de desenvolvimento econômico, para a capacitação de jovens e adultos do nosso município.				
			1 - 1.501.0000	ACRESCIDA	10100.8.244.106.2.267 - APOIO AS AÇÕES DO PROGRAMA CALAMIDADE PÚBLICA E ASSISTÊNCIA SOCIAL - PROMOVER RECURSOS A ASSOCIAÇÃO DAS MULHERES EMPREENDEDORAS DE PONTEZINHA DO MUNICIPIO DO CABO DE SANTO AGOSTINHO	3.3.50	111.000,00
			1 - 1.501.0000	REDUZIDA	4100.9.999.9999.01002 - RESERVA DE CONTINGÊNCIA PARA EMENDAS PARLAMENTARES (inciso VII do Art. 77 LOM)	9.9.99	111.000,00
74/2023	Impositiva	Ricardo Carneiro da Silva	Necessidade de reforçar o orçamento da secretaria de desenvolvimento econômico, para o fortalecimento dos serviços sociais praticados pela Associação dos Pequenos Agricultores do Engenho Universo.				
			1 - 1.501.0000	ACRESCIDA	10100.8.244.106.2.267 - APOIO AS AÇÕES DO PROGRAMA CALAMIDADE PÚBLICA E ASSISTÊNCIA SOCIAL - PROMOVER RECURSOS A ASSOCIAÇÃO DOS PEQUENOS AGRICULTORES DO ENGENHO UNIVERSO DO MUNICIPIO DO CABO DE SANTO AGOSTINHO	3.3.50	25.000,00
			1 - 1.501.0000	REDUZIDA	4100.9.999.9999.01002 - RESERVA DE CONTINGÊNCIA PARA EMENDAS PARLAMENTARES (inciso VII do Art. 77 LOM)	9.9.99	25.000,00
75/2023	Impositiva	Emerson Victor de Barros	Contribuir para o funcionamento e manutenção da ONG Irmãos & Cia do município do Cabo de Santo Agostinho.				
			1 - 1.501.0000	ACRESCIDA	50101.13.391.136.2.364 - DESENVOLVER AS AÇÕES DO PROGRAMA PATRIMÔNIO CULTURAL CABENSE - PROMOVER RECURSOS A ONG IRMÃOS & CIA DO MUNICIPIO DO CABO DE SANTO AGOSTINHO	3.3.50	39.000,00
			1 - 1.501.0000	REDUZIDA	4100.9.999.9999.01002 - RESERVA DE CONTINGÊNCIA PARA EMENDAS PARLAMENTARES (inciso VII do Art. 77 LOM)	9.9.99	39.000,00
76/2023	Impositiva	Emerson Victor de Barros	Contribuir para o funcionamento e manutenção da Associação Cultural Sororizar do município do Cabo.				
			1 - 1.501.0000	ACRESCIDA	50101.13.391.136.2.364 - DESENVOLVER AS AÇÕES DO PROGRAMA PATRIMÔNIO CULTURAL CABENSE - PROMOVER RECURSOS A ASSOCIAÇÃO CULTURAL SORORIZAR DO MUNICIPIO DO CABO DE SANTO AGOSTINHO	3.3.50	120.000,00
			1 - 1.501.0000	REDUZIDA	4100.9.999.9999.01002 - RESERVA DE CONTINGÊNCIA PARA EMENDAS PARLAMENTARES (inciso VII do Art. 77 LOM)	9.9.99	120.000,00



Município do Cabo de Santo Agostinho
ANEXO - QUADRO DAS EMENDAS PARLAMENTARES APROVADAS

Orçamento do Exercício 2024

R\$ 1,00

NÚMERO	TIPO	AUTOR	JUSTIFICATIVA	AÇÃO SUB/AÇÃO	MODALIDADE	VALOR	
77/2023	Impositiva	Emerson Victor de Barros	Contribuir para o funcionamento da Banda Marcial Voluntários da Pátria do município do Cabo.				
			1 - 1.501.0000	ACRESCIDA	50101.13.391.136.2.364 - DESENVOLVER AS AÇÕES DO PROGRAMA PATRIMÔNIO CULTURAL CABENSE - PROMOVER RECURSOS A BANDA MARCIAL VOLUNTÁRIOS DA PÁTRIA DO MUNICIPIO DO CABO DE SANTO AGOSTINHO	3.3.50	30.000,00
			1 - 1.501.0000	REDUZIDA	4100.9.999.9999.01002 - RESERVA DE CONTINGÊNCIA PARA EMENDAS PARLAMENTARES (inciso VII do Art. 77 LOM)	9.9.99	30.000,00
78/2023	Impositiva	Emerson Victor de Barros	Contribuir para o funcionamento e manutenção da Instituição Sociedade Teatral e Cultural Nação do divino no município do Cabo.				
			1 - 1.501.0000	ACRESCIDA	50101.13.391.136.2.364 - DESENVOLVER AS AÇÕES DO PROGRAMA PATRIMÔNIO CULTURAL CABENSE - PROMOVER RECURSOS A SOCIEDADE TEATRAL CULTURAL NAÇÃO DO DIVINO DO MUNICIPIO DO CABO DE SANTO AGOSTINHO	3.3.50	30.000,00
			1 - 1.501.0000	REDUZIDA	4100.9.999.9999.01002 - RESERVA DE CONTINGÊNCIA PARA EMENDAS PARLAMENTARES (inciso VII do Art. 77 LOM)	9.9.99	30.000,00
79/2023	Impositiva	Emerson Victor de Barros	Contribuir para o funcionamento e manutenção da Instituição Sociedade dos Bacamarteiros no município do Cabo.				
			1 - 1.501.0000	ACRESCIDA	50101.13.391.136.2.364 - DESENVOLVER AS AÇÕES DO PROGRAMA PATRIMÔNIO CULTURAL CABENSE - PROMOVER RECURSOS A SOCIEDADE DOS BACAMARTEIROS DO MUNICIPIO DO CABO DE SANTO AGOSTINHO	3.3.50	50.000,00
			1 - 1.501.0000	REDUZIDA	4100.9.999.9999.01002 - RESERVA DE CONTINGÊNCIA PARA EMENDAS PARLAMENTARES (inciso VII do Art. 77 LOM)	9.9.99	50.000,00
80/2023	Impositiva	Emerson Victor de Barros	Permitir um melhor funcionamento da Associação dos Pais, Amigos e Responsáveis pelas crianças vivendo com HIV/AIDS do município do Cabo.				
			1 - 1.501.0000	ACRESCIDA	10100.8.244.106.2.267 - APOIO AS AÇÕES DO PROGRAMA CALAMIDADE PÚBLICA E ASSISTÊNCIA SOCIAL - PROMOVER RECURSOS A ASSOCIAÇÃO DOS PAIS, AMIGOS E RESPONSÁVEIS PELAS CRIANÇAS VIVENDO COM HIV/AIDS DO MUNICIPIO DO CABO DE SANTO AGOSTINHO	3.3.50	250.000,00
			1 - 1.501.0000	REDUZIDA	4100.9.999.9999.01002 - RESERVA DE CONTINGÊNCIA PARA EMENDAS PARLAMENTARES (inciso VII do Art. 77 LOM)	9.9.99	250.000,00



Município do Cabo de Santo Agostinho
ANEXO - QUADRO DAS EMENDAS PARLAMENTARES APROVADAS

Orçamento do Exercício 2024

R\$ 1,00

NÚMERO	TIPO	AUTOR	JUSTIFICATIVA	AÇÃO SUB/AÇÃO	MODALIDADE	VALOR	
81/2023	Impositiva	Emerson Victor de Barros	Permitir um melhor funcionamento da Creche Cassari do município do Cabo.				
			1 - 1.501.0000	ACRESCIDA	10100.8.244.106.2.267 - APOIO AS AÇÕES DO PROGRAMA CALAMIDADE PÚBLICA E ASSISTÊNCIA SOCIAL - PROMOVER RECURSOS AO CENTRO COMUNITARIO CASSARI DO MUNICIPIO DO CABO DE SANTO AGOSTINHO	3.3.50	100.000,00
			1 - 1.501.0000	REDUZIDA	4100.9.999.9999.01002 - RESERVA DE CONTINGÊNCIA PARA EMENDAS PARLAMENTARES (inciso VII do Art. 77 LOM)	9.9.99	100.000,00
82/2023	Impositiva	Marcos Marinho de Souza	Ampliar os recursos destinados ao Fundo Municipal dos Direitos da Criança e do Adolescente, com vistas a fortalecer a política pública da assistência social em prol de crianças e adolescentes no município com ações de investimentos do programa constituindo um novo futuro, através das atividades desempenhadas pela Associação Comunitária do Alto da Bela Vista.				
			1 - 1.501.0000	ACRESCIDA	13100.8.243.133.1.170 - APOIO AS AÇÕES DE INVESTIMENTO DO PROGRAMA CONSTRUINDO UM NOVO FUTURO -AMPLIAR OS INVESTIMENTOS NA ASSISTÊNCIA A CRIANÇA E ADOLESCENTE	4.4.90	25.000,00
			1 - 1.501.0000	REDUZIDA	4100.9.999.9999.01002 - RESERVA DE CONTINGÊNCIA PARA EMENDAS PARLAMENTARES (inciso VII do Art. 77 LOM)	9.9.99	25.000,00
83/2023	Impositiva	Marcos Marinho de Souza	Ampliar os recursos ao Fundo de Desenvolvimento Social, com vistas a fortalecer a política pública da assistência social, no âmbito da assistência comunitária, com apoio as ações de investimento do programa trabalhando pelo desenvolvimento, através das atividades realizadas pelo SINTRAC.				
			1 - 1.501.0000	ACRESCIDA	12100.8.244.137.1.177 - APOIO ÀS AÇÕES DE INVESTIMENTO DO PROGRAMA TRABALHANDO PELO DESENVOLVIMENTO -AMPLIAR OS INVESTIMENTOS NO FUNDO DE DESENVOLVIMENTO SOCIAL	4.4.90	30.000,00
			1 - 1.501.0000	REDUZIDA	4100.9.999.9999.01002 - RESERVA DE CONTINGÊNCIA PARA EMENDAS PARLAMENTARES (inciso VII do Art. 77 LOM)	9.9.99	30.000,00
84/2023	Impositiva	Marcos Marinho de Souza	Ampliar os recursos destinados ao Fundo Municipal dos Direitos da Criança e do Adolescente, com vistas a fortalecer a política pública da assistência social em prol de crianças e adolescentes no município com ações de investimentos do prora constituindo um novo futuro, através das atividades desempenhadas pela Associações dos moradores do bairro do Malaquias.				
			1 - 1.501.0000	ACRESCIDA	13100.8.243.133.1.170 - APOIO AS AÇÕES DE INVESTIMENTO DO PROGRAMA CONSTRUINDO UM NOVO FUTURO -AMPLIAR OS INVESTIMENTOS NA ASSISTÊNCIA A CRIANÇA E ADOLESCENTE	4.4.90	25.000,00
			1 - 1.501.0000	REDUZIDA	4100.9.999.9999.01002 - RESERVA DE CONTINGÊNCIA PARA EMENDAS PARLAMENTARES (inciso VII do Art. 77 LOM)	9.9.99	25.000,00



Município do Cabo de Santo Agostinho
ANEXO - QUADRO DAS EMENDAS PARLAMENTARES APROVADAS

Orçamento do Exercício 2024

R\$ 1,00

NÚMERO	TIPO	AUTOR	JUSTIFICATIVA	AÇÃO SUB/AÇÃO	MODALIDADE	VALOR	
85/2023	Impositiva	Marcos Marinho de Souza	Destinar valores para o programa de apoio as ações complementares à escola, através da compra de novos instrumentos, manutenção da sala de estudo e ampliação da Escola de Música Jose Ladislau Pimentel.				
			1 - 1.501.0000	ACRESCIDA	30100.12.361.94.2.381 - MANUTENÇÃO AO PROGRAMA DE APOIO AS AÇÕES COMPLEMENTARES DA EDUCAÇÃO. -FOMENTAR AÇÕES COMPLEMENTARES NAS ESCOLAS	3.3.90	30.000,00
			1 - 1.501.0000	REDUZIDA	4100.9.999.9999.01002 - RESERVA DE CONTINGÊNCIA PARA EMENDAS PARLAMENTARES (inciso VII do Art. 77 LOM)	9.9.99	30.000,00
86/2023	Impositiva	Marcos Marinho de Souza	Destinar valores ao suporte da educação especial para pessoas com deficiência e direitos humanos, considerando o elevado número de pessoas com deficiência na faixa etária infantil em nosso município.				
			25 - 1.500.1001	ACRESCIDA	30100.12.367.118.4.185 - AÇÕES PARA O DESENVOLVIMENTO DA EDUCAÇÃO PARA PESSOA COM DEFICIÊNCIA E DIREITOS HUMANOS - FOMENTAR AÇÕES DESENVOLVIDAS NA EDUCAÇÃO ESPECIAL	3.3.90	50.000,00
			1 - 1.501.0000	REDUZIDA	4100.9.999.9999.01002 - RESERVA DE CONTINGÊNCIA PARA EMENDAS PARLAMENTARES (inciso VII do Art. 77 LOM)	9.9.99	50.000,00
87/2023	Impositiva	Marcos Marinho de Souza	Destinar valores para o apoio as ações do programa por uma vida sem violência contra as mulheres, tendo em vista que, faz-se necessário intensificar e aprimorar o referido programa, afim de abranger ainda mais os serviços em prol das mulheres vítimas de violência em nosso município.				
			1 - 1.501.0000	ACRESCIDA	1105.14.422.12.2.202 - APOIO ÀS AÇÕES DO PROGRAMA POR UMA VIDA SEM VIOLÊNCIA CONTRA A MULHER - AMPLIAR AS AÇÕES DO PROGRAMA POR UMA VIDA SEM VIOLÊNCIA CONTRA AS MULHERES	3.3.90	150.000,00
			1 - 1.501.0000	REDUZIDA	4100.9.999.9999.01002 - RESERVA DE CONTINGÊNCIA PARA EMENDAS PARLAMENTARES (inciso VII do Art. 77 LOM)	9.9.99	150.000,00
88/2023	Impositiva	Giselle Késia Alves da Silva	Fortalecer as ações de implantação, manutenção e fortalecimento da promoção de políticas para pessoa idosa, inclusive centro de convivência.				
			1 - 1.501.0000	ACRESCIDA	11100.8.244.145.2.217 - IMPLANTAÇÃO, MANUTENÇÃO E FORTALECIMENTO DA PROMOÇÃO DE POLÍTICAS PÚBLICAS PARA PESSOA COM DEFICIÊNCIA E PARA PESSOA IDOSA, INCLUSIVE CENTROS DE CONVIVÊNCIA -FORTALECER AS POLÍTICAS PARA PESSOA IDOSA	3.3.90	64.000,00
			1 - 1.501.0000	REDUZIDA	4100.9.999.9999.01002 - RESERVA DE CONTINGÊNCIA PARA EMENDAS PARLAMENTARES (inciso VII do Art. 77 LOM)	9.9.99	64.000,00



Município do Cabo de Santo Agostinho
ANEXO - QUADRO DAS EMENDAS PARLAMENTARES APROVADAS

Orçamento do Exercício 2024

R\$ 1,00

NÚMERO	TIPO	AUTOR	JUSTIFICATIVA	AÇÃO SUB/AÇÃO	MODALIDADE	VALOR	
89/2023	Impositiva	Vicente Mendes Silva Neto	Melhorar o atendimento no posto de saúde Vicente Mendes na Cohab por meio de investimentos				
			15 - 1.500.1002	ACRESCIDA	10.301.159.1.168 - CONSTRUÇÃO, AMPLIAÇÃO E REESTRUTURAÇÃO DA REDE DE ATENÇÃO PRIMÁRIA EM SAÚDE	4.4.90	250.000,00
			1 - 1.501.0000	REDUZIDA	4100.9.999.9999.01002 - RESERVA DE CONTINGÊNCIA PARA EMENDAS PARLAMENTARES (inciso VII do Art. 77 LOM)	9.9.99	250.000,00
90/2023	Impositiva	Jamerson Welligton Ramos da Silva	Objetiva capacitar para competições com categorias de base.				
			1 - 1.501.0000	ACRESCIDA	50102.27.812.144.2.243 - APOIO ÀS AÇÕES DE MANUTENÇÃO DO PROGRAMA CABO EM MOVIMENTO	3.3.90	50.000,00
			1 - 1.501.0000	REDUZIDA	4100.9.999.9999.01002 - RESERVA DE CONTINGÊNCIA PARA EMENDAS PARLAMENTARES (inciso VII do Art. 77 LOM)	9.9.99	50.000,00