



Documento Assinado Digitalmente por: CLAYTON DA SILVA MARQUES
Acesse em: <https://etce.tec.pe.gov.br/ppp/validaDoc.seam> Código do documento: 04cfc38b-8cf3-4671-9cc2-94d1f22688d8

PREFEITURA MUNICIPAL DO CABO DE SANTO AGOSTINHO
PRESTAÇÃO DE CONTAS DO EXERCÍCIO – 2022

ITEM 46

(Resolução TC Nº 190, de 14 de dezembro de 2022)

CENTRO ADMINISTRATIVO MUNICIPAL JOAQUIM NABUCO Rua Manoel Queiroz da Silva, 145,
Torrinha, Cabo de Santo Agostinho, Pernambuco.
CEP: 54525-180
Telefone: (81) 3521-6645



Documento Assinado Digitalmente por: CLAYTON DA SILVA MARQUES
Acesse em: <https://stce.tce.pe.gov.br/epp/validaDoc.seam> Código do documento: 046fc38b-8cf3-4671-9cc2-94d1122688d8

LOA 2022

Lei Orçamentária Anual





PREFEITURA MUNICIPAL DO CABO DE SANTO AGOSTINHO

Documento Assinado Digitalmente por: CLAYTON DA SILVA MARQUES
Acesse em: <https://etce.tce.pe.gov.br/epp/validaDoc.seam> Código do documento: 04d6c38b-8cf3-4671-9cc2-94d1f22688d8

LEI ORÇAMENTÁRIA ANUAL (LOA)

MUNICÍPIO DO CABO DE SANTO AGOSTINHO

EXERCÍCIO DE 2022

Praça Ministro André Cavalcanti, s/nº - Centro – Cabo de Santo Agostinho/PE – CEP 54505-904
Fone: (81) 3521-6600 – 3521-6605 | Fax: (81) 3521-6601 – 3524-9105



PREFEITURA MUNICIPAL DO CABO DE SANTO AGOSTINHO

PODER EXECUTIVO

CLAYTON DA SILVA MARQUES

PREFEITO

CGM | CONTROLADORIA GERAL DO MUNICÍPIO

PGM | PROCURADORIA GERAL DO MUNICÍPIO

CGP | CHEFIA DO GABINETE DO PREFEITO

SECRETARIAS MUNICIPAIS

SMAE | SECRETARIA MUNICIPAL DE ASSUNTOS ESTRATÉGICOS

SMAJ | SECRETARIA MUNICIPAL DE ASSUNTOS JURÍDICOS

SMGP | SECRETARIA MUNICIPAL DE GESTÃO PÚBLICA

SMPMA | SECRETARIA MUNICIPAL DE PLANEJAMENTO E MEIO AMBIENTE

SMGOP | SECRETARIA MUNICIPAL DE GOVERNO E ORÇAMENTO PARTICIPATIVO

SMI | SECRETARIA MUNICIPAL DE INFRAESTRUTURA

SMDS | SECRETARIA MUNICIPAL DE DEFESA SOCIAL

SMCRSP | SECRETARIA MUN. DE COORDENAÇÃO REGIONAL E SERVIÇOS PÚBLICOS

SMPROS | SECRETARIA MUNICIPAL DE PROGRAMAS SOCIAIS

SME | SECRETARIA MUNICIPAL DE EDUCAÇÃO

SMS | SECRETARIA MUNICIPAL DE SAÚDE

SMDET | SECRETARIA MUNICIPAL DE DESENVOLVIMENTO ECONÔMICO E TURISMO

SECRETARIAS EXECUTIVAS

SECOM | SECRETARIA EXECUTIVA DE COMUNICAÇÃO SOCIAL

SEMUL | SECRETARIA EXECUTIVA DA MULHER

SECOD | SECRETARIA EXECUTIVA DE COMBATE ÀS DROGAS

SEARH | SECRETARIA EXECUTIVA DE ADMINISTRAÇÃO E RECURSOS HUMANOS

SEFA | SECRETARIA EXECUTIVA DE FINANÇAS E ARRECADAÇÃO

SELOG | SECRETARIA EXECUTIVA DE LOGÍSTICA

SEMA | SECRETARIA EXECUTIVA DE MEIO AMBIENTE

SEOP | SECRETARIA EXECUTIVA DE ORÇAMENTO PARTICIPATIVO



PREFEITURA MUNICIPAL DO CABO DE SANTO AGOSTINHO

SEOBP | SECRETARIA EXECUTIVA DE OBRAS PÚBLICAS

SELP | SECRETARIA EXECUTIVA DE LIMPEZA PÚBLICA

SEJES | SECRETARIA EXECUTIVA DA JUVENTUDE E ESPORTES

SECL | SECRETARIA EXECUTIVA DE CULTURA E LAZER

SUPERINTENDÊNCIAS

SC.URB | SUPERINTENDÊNCIA DE CONTROLE URBANO

SPP | SUPERINTENDÊNCIA DE PLANEJAMENTO E PROJETOS

SAP | SUPERINTENDÊNCIA DE ARTICULAÇÃO POLÍTICA

S.HAB | SUPERINTENDÊNCIA DE HABITAÇÃO

SAB | SUPERINTENDÊNCIA DE ABASTECIMENTO

SDR | SUPERINTENDÊNCIA DE DESENVOLVIMENTO RURAL

ADMINISTRAÇÃO INDIRETA – AUTARQUIAS

CABOPREV | INSTITUTO DE PREVIDÊNCIA SOCIAL DOS SERVIDORES DO MUNICÍPIO DO CABO DE SANTO AGOSTINHO

FACHUCA | FACULDADE DE CIÊNCIAS HUMANAS E SOCIAIS APLICADAS DO CABO DE SANTO AGOSTINHO

PODER LEGISLATIVO

VEREADORES:

ADSON JOSÉ DA SILVA MARQUES

AUGUSTO CÉSAR DA CUNHA PAIVA

AZIEL ALMEIDA DE SOUZA

BRUNO FREITAS VILAR

CLAUDENILDO ROSA DE ARAÚJO

EDELRY DENIS PINHEIRO DE BARROS

ELISEU DA SILVA AZEDO

EMERSON VICTOR DE BARROS

GYSELLE KÉSIA ALVES DA SILVA



PREFEITURA MUNICIPAL DO CABO DE SANTO AGOSTINHO

JAMERSON WELLINGTON RAMOS DA SILVA

JOBSON SILVA DE AMORIM

JOSÉ CARLOS DE LIMA

JOSÉ FELICIANO DE BARROS JÚNIOR

MARCOS MARINHO DE SOUZA

MARIA TEREZA CLAUDINA DE ARAÚJO SILVA

NAELSON VALÉRIO DE OLIVEIRA

PEDRO MANOEL MESQUITA PEDROSA FILHO

RICARDO CARNEIRO DA SILVA

SUELEIDE TORRES DE SOUZA HONORATO

VICENTE MENDES SILVA NETO

WILKENBERG DOS VALES GOMES

SECRETARIA MUNICIPAL DE PLANEJAMENTO E MEIO AMBIENTE

JOSÉ ALEXANDRO GOMES

SECRETÁRIO MUNICIPAL

SECRETARIA MUNICIPAL DE GESTÃO PÚBLICA

ANTÔNIO JOÃO DOURADO

SECRETÁRIO MUNICIPAL

ORÇAMENTO MUNICIPAL

Coordenação Técnica

REGILENE FEIJÓ

Superintendente de Orçamento Público

CONSULTORIA

CESPAM

Centro de Estudos, Pesquisas e Assessoria em Administração Municipal.

Equipe Técnica

WILMAR PIRES BEZERRA

Mestre em Gestão Pública e Contador CRC nº 15.662/O-2

ÉBER WESLEY LEMOS DE QUEIROZ

Mestre em Gestão Pública e Contador CRC nº 22.436/O-1



PREFEITURA MUNICIPAL DO CABO DE SANTO AGOSTINHO

SUMÁRIO

LEI Nº 3.669, DE 27 DE DEZEMBRO DE 2021.....	007
ANEXO 1 DA LEI Nº 4.320/64 – DEMONSTRAÇÃO DA RECEITA E DESPESA SEGUNDO AS CATEGORIAS ECONÔMICAS	014
TABELA DA LEGISLAÇÃO DA RECEITA	015
TABELA EXPLICATIVA DA EVOLUÇÃO DA RECEITA	022
REPRESENTAÇÃO GRÁFICA DAS RECEITAS POR ORIGEM	023
COMPOSIÇÃO DA RECEITA MUNICIPAL	024
RELAÇÃO DAS FONTES DE RECURSOS	025
TABELA EXPLICATIVA DA EVOLUÇÃO DA DESPESA	027
DISTRIBUIÇÃO DO ORÇAMENTO POR ÓRGÃOS E FUNDOS ESPECIAIS	028
DESPESA POR GRUPO DE NATUREZA	029
DISTRIBUIÇÃO DAS DESPESAS POR FUNÇÃO	030
RELATÓRIO DA DESPESA LOA POR SUBFUNÇÃO CONSOLIDADO	031
RELATÓRIO DA DESPESA LOA POR FUNÇÃO CONSOLIDADO	032
DEMONSTRATIVO DAS RECEITAS E DESPESAS COM MANUTENÇÃO E DESENVOLVIMENTO DO ENSINO	034
DEMONSTRATIVO DO FUNDEB.....	035
DEMONSTRATIVO DA RECEITA DE IMPOSTOS E DAS DESPESAS PRÓPRIAS COM SAÚDE	036
DEMONSTRATIVO DOS RECURSOS DESTINADOS À CRIANÇA E AO ADOLESCENTE.....	037
DEMONSTRATIVO DOS RECURSOS DESTINADOS À RESERVA DE CONTINGÊNCIA	038
ANEXO 2 DA LEI Nº 4.320/64 – RECEITAS SEGUNDO AS CATEGORIAS ECONÔMICAS	039
ANEXO 2 DA LEI Nº 4.320/64 – DESPESAS SEGUNDO AS CATEGORIAS ECONÔMICAS	050
VALORES PREVISTOS NA DESPESA LOA POR NATUREZA	066
PROGRAMAS DE TRABALHO POR ÓRGÃOS E ENTIDADES	072
ANEXO 7 DA LEI Nº 4.320/64 – PROGRAMA DE TRABALHO DE GOVERNO – DEMONSTRATIVO DE FUNÇÕES, SUBFUNÇÕES E PROGRAMAS POR PROJETOS E ATIVIDADES	111
ANEXO 8 DA LEI Nº 4.320/64 – DEMONSTRATIVO DA DESPESA POR FUNÇÕES, SUBFUNÇÕES E PROGRAMAS, CONFORME O VÍNCULO COM OS RECURSOS	118
ANEXO 9 DA LEI Nº 4.320/64 – DEMONSTRATIVO DA DESPESA POR ÓRGÃOS E FUNÇÕES	125
ANEXO DE COMPATIBILIDADE – LEI DE DIRETRIZES ORÇAMENTÁRIAS E ORÇAMENTO	262
ESTIMATIVA E COMPENSAÇÃO DA RENÚNCIA DE RECEITA	317
ANEXO – QUADRO DAS EMENDAS PARLAMENTARES APROVADAS	318



PREFEITURA MUNICIPAL DO CABO DE SANTO AGOSTINHO

LEI Nº 3.669, DE 27 DE DEZEMBRO DE 2021.

Estima a RECEITA e fixa a DESPESA do Município para o exercício financeiro de 2022.

O PREFEITO DO MUNICÍPIO DO CABO DE SANTO AGOSTINHO, Estado de Pernambuco no uso das atribuições conferidas pelo inciso X, do art. 55 da Lei Orgânica Municipal, consoante disposições do art. 165 da Constituição Federal e do art. 124, § 1º, inciso III, da Constituição do Estado de Pernambuco, faz saber, que a Câmara Municipal de Vereadores aprovou e EU sanciono a seguinte a lei:

CAPÍTULO I DAS DISPOSIÇÕES PRELIMINARES Seção Única Do Valor Global do Orçamento para 2022

Art. 1º Esta Lei estima a Receita do Município para o exercício financeiro de 2022, no montante de R\$ 982.100.000,00 (novecentos e oitenta e dois milhões e cem mil reais) e fixa a Despesa em igual valor, compreendendo, nos termos do art. 165 § 5º da Constituição Federal e da Lei de Diretrizes Orçamentárias:

I - Orçamento Fiscal, referente aos Poderes do Município, seus fundos, órgãos e entidades da Administração direta e indireta;

II - Orçamento da Seguridade Social, abrangendo às entidades e órgãos da Administração direta e indireta, incluídos fundos, responsáveis pela saúde, previdência e assistência social.

Parágrafo único. As rubricas de receitas e os valores dos créditos orçamentários, constantes desta Lei e seus anexos, estão expressos em reais a preços correntes de 2022.

CAPÍTULO II DOS ORÇAMENTOS, FISCAL E DA SEGURIDADE SOCIAL. Seção I Da Estimativa da Receita

Art. 2º A receita total estimada nos orçamentos fiscal e da seguridade social é de R\$ 982.100.000,00, (novecentos e oitenta e dois milhões e cem mil reais) assim destinada:

I - Orçamento Fiscal R\$ 830.958.000,00 (oitocentos e trinta milhões, novecentos e cinquenta e oito mil reais);



PREFEITURA MUNICIPAL DO CABO DE SANTO AGOSTINHO

II - Orçamento da Seguridade Social R\$ 151.142.000,00, onde:

- a) R\$ 55.771.000,00 (cinquenta e cinco milhões, setecentos e setenta e um mil reais) compreende receitas de saúde;
- b) R\$ 4.291.000,00 (quatro milhões, duzentos e noventa e um mil reais) refere-se às receitas de assistência social;
- c) R\$ 91.080.000,00 (noventa e um milhões, oitenta mil reais) corresponde às receitas do Regime Próprio de Previdência Social.

Art. 3º As receitas do Orçamento Fiscal e da Seguridade Social, que decorrerão da arrecadação de tributos, contribuições e de outras receitas correntes e de capital previstas na legislação vigente, discriminadas em anexos que integram esta Lei, são estimadas com o seguinte desdobramento:

I - RECEITAS CORRENTES.....	<u>R\$ 892.839.000,00</u>
a) Receita de Impostos, Taxas e Contribuições de Melhoria.....	R\$ 165.022.000,00
b) Receita de Contribuições.....	R\$ 32.336.000,00
c) Receita Patrimonial.....	R\$ 42.136.000,00
d) Receita Industrial.....	R\$ 0,00
e) Receita de Serviços.....	R\$ 1.000.000,00
f) Transferências Correntes.....	R\$ 728.078.000,00
g) Outras Receitas Correntes.....	R\$ 21.330.000,00
h) Total das Receitas Correntes.....	<u>R\$ 989.902.000,00</u>
i) (-) Deduções Legais de Receitas.....	R\$ 97.063.000,00
II - RECEITAS DE CAPITAL.....	<u>R\$ 56.100.000,00</u>
a) Operações de Crédito.....	R\$ 45.000.000,00
b) Alienação de Bens.....	R\$ 1.000.000,00
c) Transferências de Capital.....	R\$ 10.100.000,00
III - RECEITAS INTRAORÇAMENTÁRIAS.....	<u>R\$ 33.161.000,00</u>
a) Receitas Correntes Intraorçamentárias.....	R\$ 33.161.000,00



PREFEITURA MUNICIPAL DO CABO DE SANTO AGOSTINHO

b) Receitas de Capital Intraorçamentárias.....	R\$	0,00
IV - RECEITA TOTAL.....	R\$	982.100.000,00

§ 1º As receitas estimadas no orçamento e discriminadas de forma consolidada neste artigo, estão detalhadas no Anexo 02, pela natureza, conforme estabelece a Lei Federal nº 4.320, de 17 de março de 1964.

§ 2º As fontes/destinação de recursos estão indicadas nos anexos desta Lei.

Seção II

Da Fixação da Despesa

Art. 4º A Despesa total é fixada nos Orçamentos Fiscal e da Seguridade Social em R\$ 982.100.000,00 (novecentos e oitenta e dois milhões e cem mil reais) e desdobrada, nos termos da Lei de Diretrizes Orçamentárias, em:

I - Orçamento Fiscal R\$ 698.840.329,60 (seiscentos e noventa e oito milhões, oitocentos e quarenta mil, trezentos e vinte e nove reais e sessenta centavos);

II - Orçamento da Seguridade Social R\$ 283.259.670,40 (duzentos e vinte oito milhões, duzentos e cinquenta e nove mil, seiscentos e setenta reais e quarenta centavos), com o seguinte detalhamento:

a) R\$ 183.069.200,00 (cento e oitenta e três milhões, sessenta e nove mil e duzentos reais) compreende despesas com saúde;

b) R\$ 30.094.000,00 (trinta milhões, noventa e quatro mil reais) são despesas com assistência social;

c) R\$ R\$ 70.096.470,40 (setenta milhões, noventa e seis mil, quatrocentos e setenta reais e quarenta centavos) corresponde às despesas do Regime Próprio de Previdência Social.

§ 1º Do montante das despesas fixadas nas alíneas “a”, “b” e “c” do inciso II do caput deste artigo R\$ 132.117.670,40 (cento e trinta e dois milhões, cento e dezessete mil, seiscentos e setenta reais e quarenta centavos) serão custeadas com recursos do Orçamento Fiscal, consoante art. 195, § 2º da Constituição Federal.



PREFEITURA MUNICIPAL DO CABO DE SANTO AGOSTINHO

§ 2º Nas despesas da seguridade social que serão custeadas com recursos do orçamento fiscal incluem-se os aportes adicionais ao Regime Próprio de Previdência Social.

Seção III

Da Distribuição da Despesa por Função, Órgãos e Categorias Econômicas.

Art. 5º A despesa total fixada por funções, subfunções, projetos, atividades e operações especiais dos Poderes e Órgãos, está detalhada nos Anexos 06 a 09, nos termos da Lei Federal nº 4.320, de 17 de março de 1964.

Art. 6º As categorias econômicas e despesas por grupos estão demonstradas de forma analítica, individualizada por órgão, no Anexo 02 e consolidadas no Resumo da Natureza da Despesa, conforme discriminação abaixo:

I - DESPESAS CORRENTES.....	<u>R\$ 748.869.790,40</u>
a) Pessoal e Encargos Sociais.....	R\$ 441.357.950,40
b) Juros e Encargos de Dívida.....	R\$ 3.817.000,00
c) Outras Despesas Correntes.....	R\$ 303.694.840,00
II - DESPESAS DE CAPITAL.....	<u>R\$ 129.463.409,60</u>
a) Investimentos.....	R\$ 123.671.409,60
b) Inversões Financeiras.....	R\$ 250.000,00
c) Amortização de Dívida.....	R\$ 5.542.000,00
III - DESPESAS INTRAORÇAMENTÁRIAS.....	<u>R\$ 33.161.000,00</u>
a) Despesas Correntes Intraorçamentárias.....	R\$ 33.141.000,00
b) Despesas de Capital Intraorçamentárias.....	R\$ 20.000,00
IV - RESERVA DE CONTINGÊNCIA.....	<u>R\$ 70.605.800,00</u>
V - TOTAL DA DESPESA.....	<u>R\$ 982.100.000,00</u>

Seção IV

Dos Anexos de Compatibilidade e de Compensação



PREFEITURA MUNICIPAL DO CABO DE SANTO AGOSTINHO

Art. 7º Para atender a Lei de Diretrizes Orçamentárias, também integra a presente Lei os seguintes anexos:

I - Anexo de Compatibilidade da Programação com as Metas Fiscais da Lei de Diretrizes Orçamentárias;

II - Demonstrativo de estimativa da Compensação da Renúncia de Receita decorrente de anistias, remissões, subsídios e benefícios de natureza financeira, tributária e creditícia estabelecido pelo § 6º do art. 165 da Constituição da República.

CAPÍTULO III DAS AUTORIZAÇÕES E CRÉDITOS ADICIONAIS Seção Única

Dos Créditos Adicionais Suplementares e Autorizações

Art. 8º Fica o Chefe do Poder Executivo autorizado a proceder, mediante decreto, à abertura de créditos adicionais, utilizando-se dos recursos previstos no art. 43 da Lei Federal nº 4.320, de 17 de março de 1964, observadas as seguintes condições:

I - para abertura de Créditos Suplementares, à conta de recursos provenientes de anulação parcial ou total de dotações, em até 30% (trinta por cento) da despesa fixada, para suprir insuficiência de dotações;

II - para abertura de Créditos Suplementares, à conta de recursos provenientes de excesso de arrecadação ou superávit financeiro, até o limite do total apurado, individualizado por fontes de recursos, observada a vinculação de que trata o art. 8º da Lei Complementar nº 101, de 4 de maio de 2000;

III - para abertura de créditos suplementares com recursos provenientes de emendas parlamentares estaduais ou federais, até o limite dos recursos transferidos.

Art. 9º As inclusões e alterações de fontes de recursos e modalidades de aplicação, que não gerem acréscimo no valor das ações orçamentárias inicialmente contempladas nesta Lei e seus créditos adicionais, serão feitas mediante decreto.

Parágrafo único. Havendo mudanças na codificação das fontes/destinação de recursos determinadas pelo Tribunal de Contas do Estado de Pernambuco e/ou pela Secretaria do Tesouro Nacional, deverão ser atualizados, por decreto, os anexos da Lei Orçamentária para o exercício de 2022.



PREFEITURA MUNICIPAL DO CABO DE SANTO AGOSTINHO

Art. 10º A transposição, o remanejamento ou a transferência de recursos, dentro da mesma categoria de programação e categoria econômica de despesa que não altere o seu valor total, serão efetuadas através de portaria da Secretaria Executiva de Finanças e Arrecadação e/ou Secretaria Municipal de Gestão Pública.

CAPÍTULO IV DAS OPERAÇÕES DE CRÉDITO Seção Única Da Autorização para Realizar Operações de Crédito

Art. 11º O Poder Executivo fica autorizado a contratar e oferecer garantias a empréstimos voltados para investimentos, modernização administrativa e tributária, consoante disposições do inciso II do art. 7º da Lei Federal nº 4.320/1964, respeitados os limites da Lei Complementar nº 101, de 2000, de Resoluções do Senado Federal e disposições da legislação pertinente.

§ 1º A Lei específica que autorizar a operação de crédito poderá reestimar a receita de capital de operações de crédito, prevista no orçamento.

§ 2º A realização de Operações de Crédito por Antecipação de Receita (ARO) fica condicionada a observância das disposições do art. 38 da Lei Complementar nº 101/2000 e às limitações estabelecidas por Resoluções do Senado Federal.

CAPÍTULO V DAS DISPOSIÇÕES GERAIS Seção Única Das Disposições Gerais

Art.12º A utilização de dotações com recursos vinculados às transferências voluntárias, por meio de convênios e contratos de repasse, ou custeadas por operações de crédito fica condicionada à celebração dos instrumentos respectivos.

Art. 13º O Chefe do Poder Executivo, no âmbito deste Poder, adotará parâmetros para utilização das dotações, de forma a compatibilizar a realização de despesas à efetiva arrecadação das receitas e para garantir as metas de resultado estabelecidas na Lei de Diretrizes Orçamentárias, consoante legislação específica.

§ 1º Poderão ser designadas como unidades gestoras de créditos orçamentários, por ato do Chefe do Executivo, unidades administrativas subordinadas ao mesmo órgão, com as

Praça Ministro André Cavalcanti, s/nº - Centro – Cabo de Santo Agostinho/PE – CEP 54505-904

Fone: (81) 3521-6600 – 3521-6605 | Fax: (81) 3521-6601 – 3524-9105



PREFEITURA MUNICIPAL DO CABO DE SANTO AGOSTINHO

atribuições de movimentar dotações consignadas às unidades orçamentárias, conforme disposições do parágrafo único do art. 14 e do art. 66 da Lei Federal nº 4.320/1964.

§ 2º Os compromissos assumidos pelas unidades orçamentárias e fundos, deverão ser limitar aos recursos orçamentários disponibilizados, priorizando à aplicação em despesas obrigatórias de natureza continuada.

§ 3º Para efeito do disposto no art. 9º da Lei Complementar nº 101, de 4 de maio de 2000, havendo contingenciamento deverão ser preservadas, prioritariamente, as dotações das áreas de educação, saúde e assistência social.

§ 4º O Poder Executivo estabelecerá Programação Financeira, onde fixará as medidas necessárias para manter os dispêndios compatíveis com as receitas a fim de obter o equilíbrio financeiro.

§ 5º Decreto Executivo estabelecerá a programação financeira e o cronograma de desembolso, consoante art. 8º da Lei Complementar nº 101/2000.

Art. 14º Esta Lei entra em vigor na data de sua publicação e seus efeitos vigoram a partir de 1 de janeiro de 2022.

Palácio Conde da Boa Vista, 27 de dezembro de 2021.

CLAYTON DA SILVA MARQUES
Prefeito

CHANCELAS:

ANTÔNIO JOÃO DOURADO
Secretário Municipal de Gestão Pública

OSVIR GUIMARÃES THOMAZ
Secretário Municipal de Assuntos Jurídicos

Município do Cabo de Santo Agostinho

Praça Praça Ministro André Cavalcante, s/n - Centro - 54.505-320 - Cabo de Santo Agostinho/
CNPJ: 11.294.402/0001-62

014



Usuário: Geisiane Misquita

Chave de Autenticação Digital
1935-2670-075

Página
1 / 1

Anexo 1 da Lei Nº 4.320/64 - Demonstração da Receita e Despesa Segundo as Categorias Econômicas

Valores em R\$ - Período: Orçamento / 2022

RECEITA		DESPESA	
Receitas Correntes		Despesas Correntes	
Receita Tributária	165.022.000,00	Pessoal e Encargos Sociais	441.177.950,40
Receita de Contribuições	32.336.000,00	Juros e Encargos da Dívida	3.917.000,00
Receita Patrimonial	42.136.000,00	Outras Despesas Correntes	303.694.940,00
Receita de Serviços	1.000.000,00		
Transferências Correntes	728.078.000,00		
Outras Receitas Correntes	21.330.000,00		
Total das Receitas Correntes	989.902.000,00	Total de Despesas Correntes	748.869.790,40
Dedução	-97.063.000,00		
	Déficit		Superávit
	Total		Total
	892.839.000,00		892.839.000,00
Superávit do Orçamento	143.969.209,60	Déficit do Orçamento	
Receitas de Capital		Despesas de Capital	
Operação de Crédito	45.000.000,00	Investimentos	123.071.409,60
Alienação de Bens	1.000.000,00	Inversões Financeiras	250.000,00
Transferência de Capital	10.100.000,00	Amortização da Dívida	5.522.000,00
Total das Receitas de Capital	56.100.000,00	Total de Despesas de Capital	129.463.409,60
	Déficit		Superávit
	Total		Total
	200.069.209,60		200.069.209,60
Superávit do Orçamento		Déficit do Orçamento	
Receitas Correntes Intra-Orçamentárias		Despesas Correntes Intra-Orçamentárias	
Receitas de Contribuição Intra-Orçamentária	33.161.000,00	Pessoal e Encargos Sociais	33.140.000,00
		Juros e Encargos da Dívida	1.000,00
Total das Receitas Correntes Intra-Orçamentárias	33.161.000,00	Total das Despesas Correntes Intra-Orçamentárias	33.141.000,00
	Déficit		Superávit
	Total		Total
	33.161.000,00		33.161.000,00
Superávit do Orçamento	20.000,00	Déficit do Orçamento	
Receitas de Capital Intra-Orçamentárias		Despesas de Capital Intra-Orçamentárias	
		Amortização da Dívida	20.000,00
Total das Receitas de Capital Intra-Orçamentárias	20.000,00	Total das Despesas de Capital Intra-Orçamentárias	20.000,00
	Déficit		Superávit
	Total		Total
	20.000,00		20.000,00
Superávit do Orçamento		Déficit do Orçamento	
Transferências Financeiras		Transferências Financeiras	
	Déficit		Superávit
	Total		Total
	982.100.000,00		982.100.000,00
TOTAL GERAL	982.100.000,00	TOTAL GERAL	982.100.000,00

Resumo

RECEITA		DESPESA	
Receitas Correntes	892.839.000,00	Despesas Correntes	748.869.790,40
Receitas de Capital	56.100.000,00	Despesas de Capital	129.463.409,60
Receitas Correntes Intra-Orçamentárias	33.161.000,00	Despesas Correntes Intra-Orçamentárias	33.141.000,00
Receitas de Capital Intra-Orçamentárias		Despesas de Capital Intra-Orçamentárias	20.000,00
Receitas Arrecadadas em Exercícios Anteriores		Reserva de Contingência	70.605.800,00
Transferências Financeiras		Transferências Financeiras	
	Déficit		Superávit
	Total		Total
	982.100.000,00		982.100.000,00
TOTAL GERAL	982.100.000,00	TOTAL GERAL	982.100.000,00

Entidades Consolidadas: Prefeitura Municipal do Cabo de Santo Agostinho, Fundo Municipal de Saúde do Cabo de Santo Agostinho, Faculdade de Ciências Humanas do Cabo de Santo Agostinho, Fundo Municipal de Assistência Social de Cabo de Santo Agostinho, Fundo Municipal de Desenvolvimento Social de Cabo de Santo Agostinho, FMDDCA - F. M. dos Direitos da Criança e Adolescente de Cabo de Santo Agostinho, CABOPREV - FUNDO PREVIDENCIÁRIO, CABOPREV - FUNDO FINANCEIRO, Câmara Municipal do Cabo de Santo Agostinho, TESTE, Câmara Municipal de Veradores



Município do Cabo de Santo Agostinho
ORÇAMENTO 2022
TABELA DA LEGISLAÇÃO DA RECEITA

(Atualizada pela Nova Classificação da Receita definida pelas Portarias STN nº 924, de 08 de julho de 2021 (MCASP 12ª Edição), Portaria Conjunta STN-SOF-ME nº 16, de 11 de fevereiro de 2021, e Portaria STN nº 831, de 07 de maio de 2021)

Natureza da Receita	Especificação	Amparo Legal
1.0.0.00.0.0	Receitas Correntes	Lei nº 4.320, de 17 de março de 1964, § 1º do art. 11, com redação dada pelo Decreto-Lei nº 1.939, de 20 de maio de 1982.
1.1.0.00.0.0	Impostos, Taxas e Contribuições de Melhoria	Lei nº 4.320, de 17 de março de 1964, § 4º do art. 11, com redação dada pelo Decreto-Lei nº 1.939, de 20 de maio de 1982.
1.1.1.00.0.0	Impostos	Constituição Federal, art. 153; e Lei nº 5.172, de 25 de outubro de 1966 (CTN), art. 16.
1.1.1.2.00.0.0	Impostos sobre o Patrimônio	Portaria Conjunta STN/SOF/ME nº 16, de 11 de fevereiro de 2021.
1.1.1.2.50.0.0	Imposto sobre a Propriedade Predial e Territorial Urbana	Esta natureza é agregadora. Verificar os códigos de natureza de receita específicos.
1.1.1.2.50.0.1	Imp. sob. a Prop. Predial e Territorial Urbana - Principal	Constituição Federal (CF), art. 156, I; Lei Federal nº 5.172, de 25 de outubro de 1966 (CTN), art. 32; e Código Tributário Municipal (CTM).
1.1.1.2.50.0.2	Imp. s/ a Prop. Predial e Territorial Urbana - Multas e Juros	Vide código de receita principal.
1.1.1.2.50.0.3	Imp. s/ a Prop. Predial e Territorial Urbana - Dívida Ativa	Vide código de receita principal.
1.1.1.2.50.0.4	Imp. s/ a Prop. Pre. e Territ. Urb. - Dívida Ativa - Multas e Juros	Vide código de receita principal.
1.1.1.2.53.0.0	Imp s/ Trans Inter-Vivos de Bens Imóveis	Esta natureza é agregadora. Verificar os códigos de natureza de receita específicos.
1.1.1.2.53.0.1	Imp s/ Trans Inter-Vivos de Bens Imóveis - Principal	Constituição Federal (CF), art. 156, II; Lei Federal nº 5.172, de 25 de outubro de 1966 (CTN), art. 35; e Código Tributário Municipal (CTM).
1.1.1.2.53.0.2	Imp s/ Trans Inter-Vivos de Bens Imóveis - Multas e Juros	Vide código de receita principal.
1.1.1.2.53.0.3	Imp s/ Trans Inter-Vivos de Bens Imóveis - Dívida Ativa	Vide código de receita principal.
1.1.1.2.53.0.4	ITBI - Dívida Ativa - Multas e Juros	Vide código de receita principal.
1.1.1.3.00.0.0	Impostos sobre a Renda e Proventos de Qualquer Natureza	Portaria Conjunta STN/SOF/ME nº 16, de 11 de fevereiro de 2021.
1.1.1.3.01.0.0	Imposto sobre a Renda de Pessoa Física - IRPF	Esta natureza é agregadora. Verificar os códigos de natureza de receita específicos.
1.1.1.3.01.0.1	Imposto sobre a Renda de Pessoa Física - IRPF - Principal	Constituição Federal, art. 158, I; Decreto no 3.000, de 26 de março de 1999; Lei no 8.981, de 20 de janeiro de 1995; Lei no 11.119, de 25 de maio de 2005; Lei no 11.311, de 13 de junho de 2006; Lei 11.482, de 31 de maio de 2007; e Medida Provisória nº 451, de 15 de dezembro de 2008
1.1.1.3.01.0.2	Imposto sobre a Renda de Pessoa Física - IRPF - Multas e Juros	Vide código de receita principal.
1.1.1.3.01.0.3	Imposto sobre a Renda de Pessoa Física - IRPF - Dívida Ativa	Vide código de receita principal.
1.1.1.3.01.0.4	Imposto sobre a Renda de Pessoa Física - IRPF - Dívida Ativa - Multas e Juros	Vide código de receita principal.
1.1.1.3.03.0.0	Imposto sobre a Renda - Retido na Fonte	Esta natureza é agregadora. Verificar os códigos de natureza de receita específicos.
1.1.1.3.03.1.0	Imposto sobre a Renda - Retido na Fonte - Trabalho	Esta natureza é agregadora. Verificar os códigos de natureza de receita específicos.
1.1.1.3.03.1.1	Imposto sobre a Renda - Retido na Fonte - Trabalho - Principal	Constituição Federal, art. 158, I; Decreto no 3.000, de 26 de março de 1999; Lei no 8.981, de 20 de janeiro de 1995; Lei no 11.119, de 25 de maio de 2005; Lei no 11.311, de 13 de junho de 2006; Lei 11.482, de 31 de maio de 2007; e Medida Provisória nº 451, de 15 de dezembro de 2008
1.1.1.3.03.1.2	Imposto sobre a Renda - Retido na Fonte - Trabalho - Multas e Juros	Vide código de receita principal.
1.1.1.3.03.1.3	Imposto sobre a Renda - Retido na Fonte - Trabalho - Dívida Ativa	Vide código de receita principal.
1.1.1.3.03.1.4	Imposto sobre a Renda - Retido na Fonte - Trabalho - Dívida Ativa - Multas e Juros	Vide código de receita principal.
1.1.1.3.03.4.0	Imposto s/ a Renda - Retido na Fonte - Outros Rendimentos	Esta natureza é agregadora. Verificar os códigos de natureza de receita específicos.
1.1.1.3.03.4.1	Imposto s/ a Renda - Retido na Fonte - Outros Rendimentos - Principal	Constituição Federal, art. 158, I; e Decreto no 3.000, de 26 de março de 1999.
1.1.1.3.03.4.2	Imposto s/ a Renda - Retido na Fonte - Outros Rendimentos - Multas e Juros	Vide código de receita principal.
1.1.1.3.03.4.3	Imposto s/ a Renda - Retido na Fonte - Outros Rendimentos - Dívida Ativa	Vide código de receita principal.
1.1.1.3.03.4.4	Imposto s/ a Renda - Retido na Fonte - Outros Rendimentos - Dívida Ativa - Multas e Juros	Vide código de receita principal.
1.1.1.4.00.0.0	Impostos Sobre a Produção, Circulação e Serviços	Portaria Conjunta STN/SOF/ME nº 16, de 11 de fevereiro de 2021.
1.1.1.4.51.0.0	Impostos Sobre Serviços	Esta natureza é agregadora. Verificar os códigos de natureza de receita específicos.
1.1.1.4.51.1.0	Imposto Sobre Serviços de Qualquer Natureza - ISQN	Esta natureza é agregadora. Verificar os códigos de natureza de receita específicos.
1.1.1.4.51.1.1	Imposto Sobre Serviços de Qualquer Natureza - Principal	Constituição Federal (CF), art. 156, III; Lei Complementar nº 116, de 31 de julho de 2006; e Código Tributário Municipal (CTM).
1.1.1.4.51.1.2	Imposto Sobre Serviços de Qualquer Natureza - Multas e Juros	Vide código de receita principal.
1.1.1.4.51.1.3	Imposto Sobre Serviços de Qualquer Natureza - Dívida Ativa	Vide código de receita principal.
1.1.1.4.51.1.4	Imp. s/ Serv. de Qualquer Natureza - Dívida Ativa - Multas e Juros	Vide código de receita principal.
1.1.2.00.0.0	Taxas	Esta natureza é agregadora. Verificar os códigos de natureza de receita específicos.
1.1.2.1.00.0.0	Taxas pelo Exercício do Poder de Polícia	Portaria Conjunta STN/SOF/ME nº 16, de 11 de fevereiro de 2021.
1.1.2.1.04.0.0	Taxa de Controle e Fiscalização Ambiental	Lei nº 6.938, de 31 de agosto de 1981, art. 17-B e 17-G; Lei nº 10.165, de 27 de dezembro de 2000; Lei nº 11.284, de 2 de março de 2006; e Código Tributário Municipal (CTM).
1.1.2.1.04.0.1	Taxa de Controle e Fiscalização Ambiental - Principal	Vide código de receita principal.
1.1.2.1.04.0.2	Taxa de Controle e Fiscalização Ambiental - Multas e Juros	Vide código de receita principal.
1.1.2.1.04.0.3	Taxa de Controle e Fiscalização Ambiental - Dívida Ativa	Vide código de receita principal.
1.1.2.1.04.0.4	Taxa de Controle e Fiscalização Ambiental - Dívida Ativa - Multas e Juros	Vide código de receita principal.
1.1.2.1.50.0.0	Taxa de Fiscalização de Vigilância Sanitária	Esta natureza é agregadora. Verificar os códigos de natureza de receita específicos.
1.1.2.1.50.0.1	Taxa de Fiscalização de Vigilância Sanitária - Principal	Código Tributário Municipal (CTM).
1.1.2.1.50.0.2	Taxa de Fiscalização de Vigilância Sanitária - Multas e Juros	Vide código de receita principal.
1.1.2.1.50.0.3	Taxa de Fiscalização de Vigilância Sanitária - Outras - Dívida Ativa	Vide código de receita principal.
1.1.2.1.50.0.4	Taxa de Fiscalização de Vigilância Sanitária - Dívida Ativa - Multas e Juros	Vide código de receita principal.
1.1.2.1.98.0.0	Taxas de Inspeção, Controle e Fiscalização - Outras	Esta natureza é agregadora. Verificar os códigos de natureza de receita específicos.
1.1.2.1.98.0.1	Taxas de Inspeção, Controle e Fiscalização - Outras - Principal	Código Tributário Municipal (CTM).
1.1.2.1.98.0.2	Taxas de Inspeção, Controle e Fiscalização - Outras - Multas e Juros	Vide código de receita principal.
1.1.2.1.98.0.3	Taxas de Inspeção, Controle e Fiscalização - Outras - Dívida Ativa	Vide código de receita principal.
1.1.2.1.98.0.4	Taxas de Inspeção, Controle e Fiscalização - Outras - Dívida Ativa - Multas e Juros	Vide código de receita principal.
1.1.2.2.00.0.0	Taxas pela Prestação de Serviços	Portaria Conjunta STN/SOF/ME nº 16, de 11 de fevereiro de 2021.
1.1.2.2.01.0.0	Taxas pela Prestação de Serviços em Geral	Esta natureza é agregadora. Verificar os códigos de natureza de receita específicos.
1.1.2.2.01.0.1	Taxas pela Prestação de Serviços em Geral - Principal	Art. 69 da Lei nº 4.375, de 17 de agosto de 1964; Art. 79 da Lei nº 5.172, de 25 de outubro de 1966; Lei nº 9.289, de 4 de julho de 1966; Decreto-lei nº 115 de 25 de janeiro de 1967; e Código Tributário Municipal (CTM).
1.1.2.2.01.0.2	Taxas pela Prestação de Serviços em Geral - Multas e Juros	Vide código de receita principal.
1.1.2.2.01.0.3	Taxas pela Prestação de Serviços em Geral - Dívida Ativa	Vide código de receita principal.
1.1.2.2.01.0.4	Taxas pela Prestação de Serviços em Geral - Dívida Ativa - Multas e Juros	Vide código de receita principal.
1.1.3.00.0.0	Contribuição de Melhoria	Esta natureza é agregadora. Verificar os códigos de natureza de receita específicos.
1.1.3.1.00.0.0	Contribuição de Melhoria	Portaria Conjunta STN/SOF/ME nº 16, de 11 de fevereiro de 2021.
1.1.3.1.50.0.0	Con. de Melh. para Exp. da Rede de Água Potável e Esgoto San.	Esta natureza é agregadora. Verificar os códigos de natureza de receita específicos.

(Handwritten signature)

Natureza da Receita	Especificação	Amparo Legal
1.1.3.1.50.0.1	Con. de Melh. para Exp. da Rede de Água Potável e Esgoto San. - Principal	Art. 145, inciso III, da Constituição Federal; Arts. 81 e 82 da Lei nº 5.172, de 25 de outubro de 1966, Código Tributário Nacional; e e Código Tributário Municipal (CTM).
1.1.3.1.50.0.2	Con. de Melh. para Exp. da Rede de Água Potável e Esgoto San. - Multas e Juros	Vide código de receita principal.
1.1.3.1.50.0.3	Con. de Melh. para Exp. da Rede de Água Potável e Esgoto San. - Dívida Ativa	Vide código de receita principal.
1.1.3.1.50.0.4	Con. de Melh. para Exp. da Rede de Água Potável e Esgoto San. - Dívida Ativa - Multas e Juros	Vide código de receita principal.
1.1.3.1.51.0.0	Con. de Melh para Exp. da Rede de Iluminação Púb. na Cidade	Esta natureza é agregadora. Verificar os códigos de natureza de receita específicos.
1.1.3.1.51.0.1	Con. de Melh para Exp. da Rede de Iluminação Púb. na Cidade - Principal	Art. 145, inciso III, da Constituição Federal; Arts. 81 e 82 da Lei nº 5.172, de 25 de outubro de 1966, Código Tributário Nacional; e e Código Tributário Municipal (CTM).
1.1.3.1.51.0.2	Con. de Melh para Exp. da Rede de Iluminação Púb. na Cidade - Multas e Juros	Vide código de receita principal.
1.1.3.1.51.0.3	Con. de Melh para Exp. da Rede de Iluminação Púb. na Cidade - Dívida Ativa	Vide código de receita principal.
1.1.3.1.51.0.4	Con. de Melh para Exp. da Rede de Iluminação Púb. na Cidade - Dívida Ativa - Multas e Juros	Vide código de receita principal.
1.1.3.1.52.0.0	Con. de Melh. para Exp. de Rede de Iluminação Pública Rural	Esta natureza é agregadora. Verificar os códigos de natureza de receita específicos.
1.1.3.1.52.0.1	Con. de Melh. para Exp. de Rede de Iluminação Pública Rural - Principal	Art. 145, inciso III, da Constituição Federal; Arts. 81 e 82 da Lei nº 5.172, de 25 de outubro de 1966, Código Tributário Nacional; e e Código Tributário Municipal (CTM).
1.1.3.1.52.0.2	Con. de Melh. para Exp. de Rede de Iluminação Pública Rural - Multas e Juros	Vide código de receita principal.
1.1.3.1.52.0.3	Con. de Melh. para Exp. de Rede de Iluminação Pública Rural - Dívida Ativa	Vide código de receita principal.
1.1.3.1.52.0.4	Con. de Melh. para Exp. de Rede de Iluminação Pública Rural - Dívida Ativa - Multas e Juros	Vide código de receita principal.
1.1.3.1.53.0.0	Con. de Melhoria para Pavimentação e Obras Complementares	Esta natureza é agregadora. Verificar os códigos de natureza de receita específicos.
1.1.3.1.53.0.1	Con. de Melhoria para Pavimentação e Obras Complementares - Principal	Art. 145, inciso III, da Constituição Federal; Arts. 81 e 82 da Lei nº 5.172, de 25 de outubro de 1966, Código Tributário Nacional; e e Código Tributário Municipal (CTM).
1.1.3.1.53.0.2	Con. de Melhoria para Pavimentação e Obras Complementares - Multas e Juros	Vide código de receita principal.
1.1.3.1.53.0.3	Con. de Melhoria para Pavimentação e Obras Complementares - Dívida Ativa	Vide código de receita principal.
1.1.3.1.53.0.4	Con. de Melhoria para Pavimentação e Obras Complementares - Dívida Ativa - Multas e Juros	Vide código de receita principal.
1.1.3.1.99.0.0	Outras Contribuições de Melhoria	Esta natureza é agregadora. Verificar os códigos de natureza de receita específicos.
1.1.3.1.99.0.1	Outras Contribuições de Melhoria - Principal	Art. 145, inciso III, da Constituição Federal; Arts. 81 e 82 da Lei nº 5.172, de 25 de outubro de 1966, Código Tributário Nacional; e e Código Tributário Municipal (CTM).
1.1.3.1.99.0.2	Outras Contribuições de Melhoria - Multas e Juros	Vide código de receita principal.
1.1.3.1.99.0.3	Outras Contribuições de Melhoria - Dívida Ativa	Vide código de receita principal.
1.1.3.1.99.0.4	Outras Contribuições de Melhoria - Dívida Ativa - Multas e Juros	Vide código de receita principal.
1.2.0.0.00.0.0	Contribuições	Lei nº 4.320, de 17 de março de 1964, § 4º do art. 11, com redação dada pelo Decreto-Lei nº 1.939, de 20 de maio de 1982.
1.2.1.0.00.0.0	Contribuições Sociais	Esta natureza é agregadora. Verificar os códigos de natureza de receita específicos.
1.2.1.5.00.0.0	Contribuições para Regimes Próprios de Previdência e Sistema de Proteção Social	Portaria Conjunta STN/SOF/ME nº 16, de 11 de fevereiro de 2021.
1.2.1.5.01.0.0	Contribuição do Servidor Civil	Esta natureza é agregadora. Verificar os códigos de natureza de receita específicos.
1.2.1.5.01.1.0	Contribuição do Servidor Civil Ativo	Esta natureza é agregadora. Verificar os códigos de natureza de receita específicos.
1.2.1.5.01.1.1	Contribuição do Servidor Civil Ativo - Principal	CF/88, art. 40; Lei nº 10.887, de 18 de junho de 2004, art. 4º.
1.2.1.5.01.1.2	Contribuição do Servidor Civil Ativo - Multas e Juros	Vide código de receita principal.
1.2.1.5.01.1.3	Contribuição do Servidor Civil Ativo - Dívida Ativa	Vide código de receita principal.
1.2.1.5.01.1.4	Contribuição do Servidor Civil Ativo - Dívida Ativa - Multas e Juros	Vide código de receita principal.
1.2.1.5.01.2.0	Contribuição do Servidor Civil Inativo	Esta natureza é agregadora. Verificar os códigos de natureza de receita específicos.
1.2.1.5.01.2.1	Contribuição do Servidor Civil Inativo - Principal	CF/88, art. 40; Lei nº 10.887, de 18 de junho de 2004, art. 5º.
1.2.1.5.01.2.2	Contribuição do Servidor Civil Inativo - Multas e Juros	Vide código de receita principal.
1.2.1.5.01.2.3	Contribuição do Servidor Civil Inativo - Dívida Ativa	Vide código de receita principal.
1.2.1.5.01.2.4	Contribuição do Servidor Civil Inativo - Dívida Ativa - Multas e Juros	Vide código de receita principal.
1.2.1.5.02.0.0	Contribuição Patronal - Servidor Civil	Esta natureza é agregadora. Verificar os códigos de natureza de receita específicos.
1.2.1.5.02.1.0	Contribuição Patronal - Servidor Civil Ativo	Esta natureza é agregadora. Verificar os códigos de natureza de receita específicos.
1.2.1.5.02.1.1	Contribuição Patronal - Servidor Civil Ativo - Principal	Constituição Federal, art. 149, §1º e do art. 195 ao 203. Legislação previdenciária local.
1.2.1.5.02.1.2	Contribuição Patronal - Servidor Civil Ativo - Multas e Juros	Vide código de receita principal.
1.2.4.0.00.0.0	Contribuição para o Custeio do Serviço de Iluminação Pública	Esta natureza é agregadora. Verificar os códigos de natureza de receita específicos.
1.2.4.1.00.0.0	Contribuição para o Custeio do Serviço de Iluminação Pública	Portaria Conjunta STN/SOF/ME nº 16, de 11 de fevereiro de 2021.
1.2.4.1.50.0.0	Contribuição para o Custeio do Serviço de Iluminação Pública	Esta natureza é agregadora. Verificar os códigos de natureza de receita específicos.
1.2.4.1.50.0.1	Contribuição para o Custeio do Serviço de Iluminação Pública - Principal	Constituição Federal, art. 149-A.
1.3.0.0.00.0.0	Receita Patrimonial	Lei nº 4.320, de 17 de março de 1964, § 4º do art. 11, com redação dada pelo Decreto-Lei nº 1.939, de 20 de maio de 1982.
1.3.1.0.00.0.0	Exploração do Patrimônio Imobiliário do Estado	Esta natureza é agregadora. Verificar os códigos de natureza de receita específicos.
1.3.1.1.00.0.0	Exploração do Patrimônio Imobiliário do Estado	Portaria Conjunta STN/SOF/ME nº 16, de 11 de fevereiro de 2021.
1.3.1.1.01.0.0	Aluguéis, Arrendamentos, Foros, Laudêmos, Tarifas de Ocupação	Esta natureza é agregadora. Verificar os códigos de natureza de receita específicos.
1.3.1.1.01.1.0	Aluguéis e Arrendamentos	Esta natureza é agregadora. Verificar os códigos de natureza de receita específicos.
1.3.1.1.01.1.1	Aluguéis e Arrendamentos - Principal	Lei nº 4.320, de 17 de março de 1964, art. 11, § 4º; Decreto-Lei nº 9.760, de 5 de setembro de 1946; Decreto-Lei nº 2.398, de 21 de dezembro de 1987; Decreto nº 980, de 11 de novembro de 1993, e alterações posteriores; Lei nº 9.636, de 15 de maio de 1998; Decreto nº 3.725, de 10 de janeiro de 2001; Lei nº 11.481, de 31 de maio de 2007; e Código Tributário Municipal (CTM).
1.3.1.1.01.1.2	Aluguéis e Arrendamentos - Multas e Juros	Vide código de receita principal.
1.3.1.1.01.1.3	Aluguéis e Arrendamentos - Dívida Ativa	Vide código de receita principal.
1.3.1.1.01.1.4	Aluguéis e Arrendamentos - Dívida Ativa - Multas e Juros	Vide código de receita principal.
1.3.1.1.01.2.0	Foros, Laudêmos e Tarifas de Ocupação	Esta natureza é agregadora. Verificar os códigos de natureza de receita específicos.
1.3.1.1.01.2.1	Foros, Laudêmos e Tarifas de Ocupação - Principal	Lei nº 13.240, de 30 de dezembro de 2015, art. 27; Lei nº 4.320, de 17 de março de 1964, art. 11, § 4º; Decreto-Lei nº 9.760, de 5 de setembro de 1946; Decreto-Lei nº 2.398, de 21 de dezembro de 1987; Decreto nº 980, de 11 de novembro de 1993, e alterações posteriores; Lei nº 9.636, de 15 de maio de 1998; Decreto nº 3.725, de 10 de janeiro de 2001; Lei nº 11.481, de 31 de maio de 2007; e Código Tributário Municipal (CTM).
1.3.1.1.01.2.2	Foros, Laudêmos e Tarifas de Ocupação - Multas e Juros	Vide código de receita principal.
1.3.1.1.01.2.3	Foros, Laudêmos e Tarifas de Ocupação - Dívida Ativa	Vide código de receita principal.
1.3.1.1.01.2.4	Foros, Laudêmos e Tarifas de Ocupação - Dívida Ativa - Multas e Juros	Vide código de receita principal.
1.3.2.0.00.0.0	Valores Mobiliários	Esta natureza é agregadora. Verificar os códigos de natureza de receita específicos.
1.3.2.1.00.0.0	Juros e Correções Monetárias	Esta natureza é agregadora. Verificar os códigos de natureza de receita específicos.
1.3.2.1.01.0.0	Remuneração de Depósitos Bancários	Esta natureza é agregadora. Verificar os códigos de natureza de receita específicos.
1.3.2.1.01.0.1	Remuneração de Depósitos Bancários - Principal	Art. 164, § 3º da Constituição Federal; Lei nº 9.322, de 5 de dezembro de 1996; e Legislação específica para cada caso.
1.3.2.1.04.0.0	Remune. dos Rec. do Regime Próprio de Previdência Social - RPPS	Esta natureza é agregadora. Verificar os códigos de natureza de receita específicos.

of

Natureza da Receita	Especificação	Amparo Legal
1.3.2.1.04.0.1	Remune. dos Rec. do Regime Próp. de Previ. Social - RPPS - Principal	Lei nº 9.717, de 27 de novembro de 1998, arts. 1º, § único, e 6º, inciso IV; e Resolução do Conselho Monetário Nacional nº 3.922, de 25 de novembro de 2010
1.3.2.1.05.0.0	Juros de Títulos de Renda	Esta natureza é agregadora. Verificar os códigos de natureza de receita específicos.
1.3.2.1.05.0.1	Juros de Títulos de Renda - Principal	Art. 164, § 3º da Constituição Federal e Normativos da CVM e Banco Central.
1.3.2.2.00.0.0	Dividendos	Portaria Conjunta STN/SOF/ME nº 16, de 11 de fevereiro de 2021.
1.3.2.2.01.0.0	Dividendos	Esta natureza é agregadora. Verificar os códigos de natureza de receita específicos.
1.3.2.2.01.0.1	Dividendos - Principal	Lei no 6.404, de 15 de dezembro de 1976, e alterações posteriores; e Lei no 9.530, de 10 de dezembro de 1997.
1.3.2.2.01.0.2	Dividendos - Multas e Juros	Vide código de receita principal.
1.3.2.2.01.0.3	Dividendos - Dívida Ativa	Vide código de receita principal.
1.3.2.2.01.0.4	Dividendos - Dívida Ativa - Multas e Juros	Vide código de receita principal.
1.3.2.9.00.0.0	Outros Valores Mobiliários	Portaria Conjunta STN/SOF/ME nº 16, de 11 de fevereiro de 2021.
1.3.2.9.99.0.0	Outros Valores Mobiliários	Esta natureza é agregadora. Verificar os códigos de natureza de receita específicos.
1.3.2.9.99.0.1	Outros Valores Mobiliários - Principal	Art. 164, § 3º da Constituição Federal e Normativos da CVM e Banco Central.
1.3.2.9.99.0.2	Outros Valores Mobiliários - Multas e Juros	Vide código de receita principal.
1.3.2.9.99.0.3	Outros Valores Mobiliários - Dívida Ativa	Vide código de receita principal.
1.3.2.9.99.0.4	Outros Valores Mobiliários - Dívida Ativa - Multas e Juros	Vide código de receita principal.
1.3.9.0.00.0.0	Demais Receitas Patrimoniais	Esta natureza é agregadora. Verificar os códigos de natureza de receita específicos.
1.3.9.9.00.0.0	Outras Receitas Patrimoniais	Portaria Conjunta STN/SOF/ME nº 16, de 11 de fevereiro de 2021.
1.3.9.9.99.0.0	Outras Receitas Patrimoniais	Esta natureza é agregadora. Verificar os códigos de natureza de receita específicos.
1.3.9.9.99.0.1	Outras Receitas Patrimoniais - Principal	Lei nº 10.406, de 10 de janeiro de 2002.
1.3.9.9.99.0.2	Outras Receitas Patrimoniais - Multas e Juros	Vide código de receita principal.
1.3.9.9.99.0.3	Outras Receitas Patrimoniais - Dívida Ativa	Vide código de receita principal.
1.3.9.9.99.0.4	Outras Receitas Patrimoniais - Dívida Ativa - Multas e Juros	Vide código de receita principal.
1.4.0.0.00.0.0	Receita Agropecuária	Lei nº 4.320, de 17 de março de 1964, § 4º do art. 11, com redação dada pelo Decreto-Lei nº 1.939, de 20 de maio de 1982.
1.4.1.0.00.0.0	Receita Agropecuária	Esta natureza é agregadora. Verificar os códigos de natureza de receita específicos.
1.4.1.1.00.0.0	Receita Agropecuária	Portaria Conjunta STN/SOF/ME nº 16, de 11 de fevereiro de 2021.
1.4.1.1.01.0.0	Receita Agropecuária	Esta natureza é agregadora. Verificar os códigos de natureza de receita específicos.
1.4.1.1.01.0.1	Receita Agropecuária - Principal	Esta natureza é agregadora. Verificar os códigos de natureza de receita específicos.
1.4.1.1.01.0.2	Receita Agropecuária - Multas e Juros	Esta natureza é agregadora. Verificar os códigos de natureza de receita específicos.
1.4.1.1.01.0.3	Receita Agropecuária - Dívida Ativa	Esta natureza é agregadora. Verificar os códigos de natureza de receita específicos.
1.4.1.1.01.0.4	Receita Agropecuária - Dívida Ativa - Multas e Juros	Esta natureza é agregadora. Verificar os códigos de natureza de receita específicos.
1.5.0.0.00.0.0	Receita Industrial	Lei nº 4.320, de 17 de março de 1964, § 4º do art. 11, com redação dada pelo Decreto-Lei nº 1.939, de 20 de maio de 1982.
1.5.1.0.00.0.0	Receita Industrial	Esta natureza é agregadora. Verificar os códigos de natureza de receita específicos.
1.5.1.1.00.0.0	Receita Industrial	Portaria Conjunta STN/SOF/ME nº 16, de 11 de fevereiro de 2021.
1.5.1.1.01.0.0	Receita Industrial	Esta natureza é agregadora. Verificar os códigos de natureza de receita específicos.
1.5.1.1.01.0.1	Receita Industrial - Principal	Esta natureza é agregadora. Verificar os códigos de natureza de receita específicos.
1.5.1.1.01.0.2	Receita Industrial - Multas e Juros	Esta natureza é agregadora. Verificar os códigos de natureza de receita específicos.
1.5.1.1.01.0.3	Receita Industrial - Dívida Ativa	Esta natureza é agregadora. Verificar os códigos de natureza de receita específicos.
1.5.1.1.01.0.4	Receita Industrial - Dívida Ativa - Multas e Juros	Esta natureza é agregadora. Verificar os códigos de natureza de receita específicos.
1.6.0.0.00.0.0	Receita de Serviços	Lei nº 4.320, de 17 de março de 1964, § 4º do art. 11, com redação dada pelo Decreto-Lei nº 1.939, de 20 de maio de 1982.
1.6.1.0.00.0.0	Serviços Administrativos e Comerciais Gerais	Esta natureza é agregadora. Verificar os códigos de natureza de receita específicos.
1.6.1.1.00.0.0	Serviços Administrativos e Comerciais Gerais	Portaria Conjunta STN/SOF/ME nº 16, de 11 de fevereiro de 2021.
1.6.1.1.01.0.0	Serviços Administrativos e Comerciais Gerais	Esta natureza é agregadora. Verificar os códigos de natureza de receita específicos.
1.6.1.1.01.0.1	Serviços Administrativos e Comerciais Gerais - Principal	Constituição Federal, art. 173; Lei nº 4.320, de 17 de março de 1964, art. 11, §§ 1º e 4º.
1.6.1.1.01.0.2	Serviços Administrativos e Comerciais Gerais - Multas e Juros	Vide código de receita principal.
1.6.1.1.01.0.3	Serviços Administrativos e Comerciais Gerais - Dívida Ativa	Vide código de receita principal.
1.6.1.1.01.0.4	Serviços Administrativos e Comerciais Gerais - Dívida Ativa - Multas e Juros	Vide código de receita principal.
1.6.1.1.02.0.0	Inscrição em Concursos e Processos Seletivos	Esta natureza é agregadora. Verificar os códigos de natureza de receita específicos.
1.6.1.1.02.0.1	Inscrição em Concursos e Processos Seletivos - Principal	Legislação Específica Municipal
1.6.1.1.02.0.2	Inscrição em Concursos e Processos Seletivos - Multas e Juros	Vide código de receita principal.
1.6.1.1.02.0.3	Inscrição em Concursos e Processos Seletivos - Dívida Ativa	Vide código de receita principal.
1.6.1.1.02.0.4	Inscrição em Concursos e Processos Seletivos - Dívida Ativa - Multas e Juros	Vide código de receita principal.
1.6.1.1.03.0.0	Serviços de Registro, Certificação e Fiscalização	Esta natureza é agregadora. Verificar os códigos de natureza de receita específicos.
1.6.1.1.03.0.1	Serviços de Registro, Certificação e Fiscalização - Principal	Legislação Específica Municipal
1.6.1.1.03.0.2	Serviços de Registro, Certificação e Fiscalização - Multas e Juros	Vide código de receita principal.
1.6.1.1.03.0.3	Serviços de Registro, Certificação e Fiscalização - Dívida Ativa	Vide código de receita principal.
1.6.1.1.03.0.4	Serviços de Registro, Certificação e Fiscalização - Dívida Ativa - Multas e Juros	Vide código de receita principal.
1.6.2.0.00.0.0	Serviços e Atividades Referentes à Navegação e ao Transporte	Esta natureza é agregadora. Verificar os códigos de natureza de receita específicos.
1.6.2.1.00.0.0	Serviços e Atividades Referentes à Navegação o Transporte	Portaria Conjunta STN/SOF/ME nº 16, de 11 de fevereiro de 2021.
1.6.2.1.02.0.0	Serviços de Transporte de Passageiros ou Mercadorias	Esta natureza é agregadora. Verificar os códigos de natureza de receita específicos.
1.6.2.1.02.0.1	Serviços de Transporte de Passageiros ou Mercadorias - Principal	Constituição Federal, art. 173; Lei no 4.320, de 17 de março de 1964, art. 11, §§ 1º e 4º.
1.6.2.1.02.0.2	Serviços de Transporte de Passageiros ou Mercadorias - Multas e Juros	Vide código de receita principal.
1.6.2.1.02.0.3	Serviços de Transporte de Passageiros ou Mercadorias - Dívida Ativa	Vide código de receita principal.
1.6.2.1.02.0.4	Serviços de Transporte de Passageiros ou Mercadorias - Dívida Ativa - Multas e Juros	Vide código de receita principal.
1.6.3.0.00.0.0	Serviços e Atividades Referentes à Saúde	Esta natureza é agregadora. Verificar os códigos de natureza de receita específicos.
1.6.3.1.00.0.0	Serviços de Atendimento à Saúde	Portaria Conjunta STN/SOF/ME nº 16, de 11 de fevereiro de 2021.
1.6.3.1.50.0.0	Serviços Hospitalares	Esta natureza é agregadora. Verificar os códigos de natureza de receita específicos.
1.6.3.1.50.0.1	Serviços Hospitalares - Principal	Legislação Específica Municipal
1.6.3.1.51.0.0	Serviços de Registro, Análise e Controle da Saúde	Esta natureza é agregadora. Verificar os códigos de natureza de receita específicos.
1.6.3.1.51.0.1	Serviços de Registro, Análise e Controle da Saúde - Principal	Legislação Específica Municipal
1.6.3.1.52.0.0	Serviços Radiológicos e Laboratoriais	Esta natureza é agregadora. Verificar os códigos de natureza de receita específicos.
1.6.3.1.52.0.1	Serviços Radiológicos e Laboratoriais - Principal	Legislação Específica Municipal
1.6.3.1.53.0.0	Serviços Ambulatoriais	Esta natureza é agregadora. Verificar os códigos de natureza de receita específicos.
1.6.3.1.53.0.1	Serviços Ambulatoriais - Principal	Legislação Específica Municipal
1.6.3.1.99.0.0	Outros Serviços de Atendimento à Saúde	Esta natureza é agregadora. Verificar os códigos de natureza de receita específicos.
1.6.3.1.99.0.1	Outros Serviços de Atendimento à Saúde - Principal	Legislação Específica Municipal
1.6.9.0.00.0.0	Outros Serviços	Esta natureza é agregadora. Verificar os códigos de natureza de receita específicos.
1.6.9.9.00.0.0	Outros Serviços	Portaria Conjunta STN/SOF/ME nº 16, de 11 de fevereiro de 2021.
1.6.9.9.99.0.0	Outros Serviços	Esta natureza é agregadora. Verificar os códigos de natureza de receita específicos.
1.6.9.9.99.0.1	Outros Serviços - Principal	Legislação Específica Municipal
1.7.0.0.00.0.0	Transferências Correntes	Lei nº 4.320, de 17 de março de 1964, § 4º do art. 11, com redação dada pelo Decreto-Lei nº 1.939, de 20 de maio de 1982.
1.7.1.0.00.0.0	Transferências da União e de suas Entidades	Esta natureza é agregadora. Verificar os códigos de natureza de receita específicos.
1.7.1.1.00.0.0	Transferências decorrentes de Participação na Receita da União	Portaria Conjunta STN/SOF/ME nº 16, de 11 de fevereiro de 2021.
1.7.1.1.51.0.0	Cota-Parte do Fundo de Participação dos Municípios - FPM	Esta natureza é agregadora. Verificar os códigos de natureza de receita específicos.

Natureza da Receita	Especificação	Amparo Legal
1.7.1.1.51.1.0	Cota-Parte do FPM - Cota Mensal	Esta natureza é agregadora. Verificar os códigos de natureza de receita específicos.
1.7.1.1.51.1.1	Cota-Parte do FPM - Cota Mensal - Principal	Art. 159 da CF
1.7.1.1.51.1.1	Dedução Cota-Parte do FPM - Cota Mensal - Principal	Art. 159 da CF / Lei nº 11.494/07
1.7.1.1.51.2.0	Cota-Parte do FPM - 1% Cota entregue no Mês de Dezembro	Esta natureza é agregadora. Verificar os códigos de natureza de receita específicos.
1.7.1.1.51.2.1	Cota-Parte do FPM - 1% entregue no Mês de Dezembro - Principal	Art. 159 da CF, alínea "d".
1.7.1.1.51.3.0	Cota-Parte do FPM - 1% Cota entregue no Mês de Julho	Esta natureza é agregadora. Verificar os códigos de natureza de receita específicos.
1.7.1.1.51.3.1	Cota-Parte do FPM - 1% Cota entregue no Mês de Julho - Principal	Art. 159 da CF, alínea "e".
1.7.1.1.52.0.0	Cota-Parte do Imposto sobre a Propriedade Territorial Rural	Esta natureza é agregadora. Verificar os códigos de natureza de receita específicos.
1.7.1.1.52.0.1	Cota-Parte do ITR - Principal	Art. 159 da CF
1.7.1.1.52.0.1	Dedução Cota-Parte do ITR - Principal	Art. 159 da CF / Lei nº 11.494/07
1.7.1.2.00.0.0	Transf. da Comp. Fin. pela Exploração de Recursos Naturais	Portaria Conjunta STN/SOF/ME nº 16, de 11 de fevereiro de 2021.
1.7.1.2.50.0.0	Cota-Parte da Compensação Financeira de Recursos Hídricos	Esta natureza é agregadora. Verificar os códigos de natureza de receita específicos.
1.7.1.2.50.0.1	Cota-Parte da Compensação Financeira de Recursos Hídricos - Principal	Art. 20, §1º da CF
1.7.1.2.51.0.0	Cota-Parte da Compensação Finan. de Recursos Minerais - CFEM	Esta natureza é agregadora. Verificar os códigos de natureza de receita específicos.
1.7.1.2.51.01	Cota-Parte da Compensação Finan. de Recursos Minerais - CFEM - Principal	Art. 20, §1º da CF
1.7.1.2.52.0.0	Cota-Parte da Compensação Financeira pela Produção de Petróleo	Esta natureza é agregadora. Verificar os códigos de natureza de receita específicos.
1.7.1.2.52.1.0	Cota-Parte Royalties pela Produção de Petróleo - Lei Nº 7.990/89	Esta natureza é agregadora. Verificar os códigos de natureza de receita específicos.
1.7.1.2.52.1.1	Cota-Parte Royalties pela Produção de Petróleo - Lei Nº 7.990/90 - Principal	Art. 20, §1º da CF e Lei nº 7.990/89.
1.7.1.2.52.4.0	Cota-Parte do Fundo Especial do Petróleo - FEP	Esta natureza é agregadora. Verificar os códigos de natureza de receita específicos.
1.7.1.2.52.4.1	Cota-Parte do Fundo Especial do Petróleo - FEP - Principal	Lei nº 9.478/97
1.7.1.2.98.0.0	Outras Tran Decor Cp Finan Exp Rec Nat	Esta natureza é agregadora. Verificar os códigos de natureza de receita específicos.
1.7.1.2.98.0.1	Outras Tran Decor Cp Finan Exp Rec Nat - Principal	Legislação Específica Federal
1.7.1.3.00.0.0	Transferências de Recursos do Sistema Único de Saúde - SUS	Portaria Conjunta STN/SOF/ME nº 16, de 11 de fevereiro de 2021.
1.7.1.3.50.0.0	Transf. de Rec. SUS - Bloco de Manutenção das Ações e Serviços Púb. de Saúde	Esta natureza é agregadora. Verificar os códigos de natureza de receita específicos.
1.7.1.3.50.1.0	Transferência de Recursos do SUS - Atenção Primária	Esta natureza é agregadora. Verificar os códigos de natureza de receita específicos.
1.7.1.3.50.1.1	Transferência de Recursos do SUS - Atenção Primária - Principal	Art. 198 da CF, Art. 77 do ADCT; Lei Complementar nº 141, de 2012; e Nt Conjunta nº 11, de 2018 / CCONF-SUCON/FNS-MS; art 3º da Portaria MS nº 828/2020.
1.7.1.3.50.2.0	Transferência de Recursos do SUS - Atenção Especializada	Esta natureza é agregadora. Verificar os códigos de natureza de receita específicos.
1.7.1.3.50.2.1	Transferência de Recursos do SUS - Atenção Especializada - Principal	Art. 198 da CF, Art. 77 do ADCT; Lei Complementar nº 141, de 2012; e Nt Conjunta nº 11, de 2018 / CCONF-SUCON/FNS-MS; art 3º da Portaria MS nº 828/2020.
1.7.1.3.50.3.0	Transferência de Recursos do SUS - Vigilância em Saúde	Esta natureza é agregadora. Verificar os códigos de natureza de receita específicos.
1.7.1.3.50.3.1	Transferência de Recursos do SUS - Vigilância em Saúde - Principal	Art. 198 da CF, Art. 77 do ADCT; Lei Complementar nº 141, de 2012; e Nt Conjunta nº 11, de 2018 / CCONF-SUCON/FNS-MS; art 3º da Portaria MS nº 828/2020.
1.7.1.3.50.4.0	Transferência de Recursos do SUS - Assistência Farmacêutica	Esta natureza é agregadora. Verificar os códigos de natureza de receita específicos.
1.7.1.3.50.4.1	Transferência de Recursos do SUS - Assistência Farmacêutica - Principal	Art. 198 da CF, Art. 77 do ADCT; Lei Complementar nº 141, de 2012; e Nt Conjunta nº 11, de 2018 / CCONF-SUCON/FNS-MS; art 3º da Portaria MS nº 828/2020.
1.7.1.3.50.5.0	Transferência de Recursos do SUS - Gestão do SUS	Esta natureza é agregadora. Verificar os códigos de natureza de receita específicos.
1.7.1.3.50.5.1	Transferência de Recursos do SUS - Gestão do SUS - Principal	Art. 198 da CF, Art. 77 do ADCT; Lei Complementar nº 141, de 2012; e Nt Conjunta nº 11, de 2018 / CCONF-SUCON/FNS-MS; art 3º da Portaria MS nº 828/2020.
1.7.1.3.50.9.0	Outros Programas Financ. por Transf. Fundo a Fundo	Esta natureza é agregadora. Verificar os códigos de natureza de receita específicos.
1.7.1.3.50.9.1	Outros Programas Financ. por Transf. Fundo a Fundo	Art. 198 da CF, Art. 77 do ADCT; Lei Complementar nº 141, de 2012; e Nt Conjunta nº 11, de 2018 / CCONF-SUCON/FNS-MS; art 3º da Portaria MS nº 828/2020.
1.7.1.3.51.0.0	Transf de Recur do SUS - Repasses ao Bloco de Est da Rede de Serv Públ de Saúde	Esta natureza é agregadora. Verificar os códigos de natureza de receita específicos.
1.7.1.3.51.1.0	Transf de Recursos do SUS Destinados à Atenção Primária	Esta natureza é agregadora. Verificar os códigos de natureza de receita específicos.
1.7.1.3.51.1.1	Transf de Recursos do SUS Destinados à Atenção Primária - Principal	Art. 198 da CF, Art. 77 do ADCT; Lei Complementar nº 141, de 2012; e Nt Conjunta nº 11, de 2018 / CCONF-SUCON/FNS-MS; art 3º da Portaria MS nº 828/2020.
1.7.1.3.51.2.0	Transferência de Recursos do SUS - Atenção Especializada	Esta natureza é agregadora. Verificar os códigos de natureza de receita específicos.
1.7.1.3.51.2.1	Transferência de Recursos do SUS - Atenção Especializada - Principal	Art. 198 da CF, Art. 77 do ADCT; Lei Complementar nº 141, de 2012; e Nt Conjunta nº 11, de 2018 / CCONF-SUCON/FNS-MS; art 3º da Portaria MS nº 828/2020.
1.7.1.3.51.3.0	Transferência de Recursos do SUS - Vigilância em Saúde	Esta natureza é agregadora. Verificar os códigos de natureza de receita específicos.
1.7.1.3.51.3.1	Transferência de Recursos do SUS - Vigilância em Saúde - Principal	Art. 198 da CF, Art. 77 do ADCT; Lei Complementar nº 141, de 2012; e Nt Conjunta nº 11, de 2018 / CCONF-SUCON/FNS-MS; art 3º da Portaria MS nº 828/2020.
1.7.1.3.51.4.0	Transferência de Recursos do SUS - Assistência Farmacêutica	Esta natureza é agregadora. Verificar os códigos de natureza de receita específicos.
1.7.1.3.51.4.1	Transferência de Recursos do SUS - Assistência Farmacêutica - Principal	Art. 198 da CF, Art. 77 do ADCT; Lei Complementar nº 141, de 2012; e Nt Conjunta nº 11, de 2018 / CCONF-SUCON/FNS-MS; art 3º da Portaria MS nº 828/2020.
1.7.1.3.51.5.0	Transferência de Recursos do SUS - Gestão do SUS	Esta natureza é agregadora. Verificar os códigos de natureza de receita específicos.
1.7.1.3.51.5.1	Transferência de Recursos do SUS - Gestão do SUS - Principal	Art. 198 da CF, Art. 77 do ADCT; Lei Complementar nº 141, de 2012; e Nt Conjunta nº 11, de 2018 / CCONF-SUCON/FNS-MS; art 3º da Portaria MS nº 828/2020.
1.7.1.3.51.9.0	Outras Transferências de Recursos do SUS - Bloco de Estruturação	Esta natureza é agregadora. Verificar os códigos de natureza de receita específicos.
1.7.1.3.51.9.1	Outras Transferências de Recursos do SUS - Bloco de Estruturação - Principal	Art. 198 da CF, Art. 77 do ADCT; Lei Complementar nº 141, de 2012; e Nt Conjunta nº 11, de 2018 / CCONF-SUCON/FNS-MS; art 3º da Portaria MS nº 828/2020.
1.7.1.4.00.0.0	Transf. de Rec. do Fundo Nac. do Desen. da Educação - FNDE	Portaria Conjunta STN/SOF/ME nº 16, de 11 de fevereiro de 2021.
1.7.1.4.50.0.0	Transferências do Salário-Educação	Esta natureza é agregadora. Verificar os códigos de natureza de receita específicos.
1.7.1.4.50.0.1	Transferências do Salário-Educação - Principal	Legislação Específica Federal
1.7.1.4.51.0.0	Transferências Diretas do FNDE Referentes ao PDDE	Esta natureza é agregadora. Verificar os códigos de natureza de receita específicos.
1.7.1.4.51.0.1	Transferências Diretas do FNDE Referentes ao PDDE - Principal	Legislação Específica Federal
1.7.1.4.52.0.0	Transferências Referentes ao PNAE	Esta natureza é agregadora. Verificar os códigos de natureza de receita específicos.
1.7.1.4.52.0.1	Transferências Referentes ao PNAE - Principal	Legislação Específica Federal
1.7.1.4.53.0.0	Transferências Referentes ao PNATE	Esta natureza é agregadora. Verificar os códigos de natureza de receita específicos.
1.7.1.4.53.0.1	Transferências Referentes ao PNATE - Principal	Legislação Específica Federal
1.7.1.4.54.0.0	Programa Nacional de Inclusão de Jovens - Projovem	Esta natureza é agregadora. Verificar os códigos de natureza de receita específicos.
1.7.1.4.54.1.0	Programa Nacional de Inclusão de Jovens - Projovem Urbano	Esta natureza é agregadora. Verificar os códigos de natureza de receita específicos.
1.7.1.4.54.1.1	Prog Nacional de Inclusão de Jovens - Projovem Urbano - Principal	Legislação Específica Federal
1.7.1.4.54.2.0	Programa Nacional de Inclusão de Jovens - Projovem Campo	Esta natureza é agregadora. Verificar os códigos de natureza de receita específicos.
1.7.1.4.54.2.1	Prog Nacional de Inclusão de Jovens - Projovem Campo - Principal	Legislação Específica Federal
1.7.1.4.55.0.0	Programa Brasil Alfabetizado - PBA	Esta natureza é agregadora. Verificar os códigos de natureza de receita específicos.
1.7.1.4.55.0.1	Programa Brasil Alfabetizado - PBA - Principal	Legislação Específica Federal
1.7.1.4.56.0.0	Prog de Apoio Sist de Ensino p/Atend à Educ de Jovens e Adultos - PEJA	Esta natureza é agregadora. Verificar os códigos de natureza de receita específicos.
1.7.1.4.56.0.1	Prog de Apoio Sist de Ensino p/Atend à Educ de Jovens e Adultos - PEJA - Principal	Legislação Específica Federal
1.7.1.4.98.0.0	Outras Transf Diretas do FNDE	Esta natureza é agregadora. Verificar os códigos de natureza de receita específicos.
1.7.1.4.99.0.1	Outras Transf Diretas do FNDE - Principal	Legislação Específica Federal
1.7.1.5.00.0.0	Transferências de Recursos da Complementação da União ao FUNDEB	Portaria Conjunta STN/SOF/ME nº 16, de 11 de fevereiro de 2021.
1.7.1.5.50.0.0	Transferências de Recursos da Complementação da União ao FUNDEB - VAAT	Esta natureza é agregadora. Verificar os códigos de natureza de receita específicos.
1.7.1.5.50.0.1	Transferências de Recursos da Complementação da União ao FUNDEB - VAAT - Principal	Lei nº 11.494/2007, alterada pela Lei nº 14.113/2020. EC nº 108/2020.
1.7.1.5.51.0.0	Transferências de Recursos da Complementação da União ao FUNDEB - VAAF	Esta natureza é agregadora. Verificar os códigos de natureza de receita específicos.
1.7.1.5.51.0.1	Transferências de Recursos da Complementação da União ao FUNDEB - VAAF - Principal	Lei nº 11.494/2007, alterada pela Lei nº 14.113/2020. EC nº 108/2020.

Natureza da Receita	Especificação	Amparo Legal
1.7.1.6.00.0.0	Transferências de Recursos do Fundo Nacional de Assistência Social – FNAS	Portaria Conjunta STN/SOF/ME nº 16, de 11 de fevereiro de 2021.
1.7.1.6.50.0.0	Transferências de Recursos do Fundo Nacional de Assistência Social – FNAS	Esta natureza é agregadora. Verificar os códigos de natureza de receita específicos.
1.7.1.6.50.0.1	Transferências de Recursos do Fundo Nacional de Assistência Social – FNAS - Principal	Art. 195 da CF
1.7.1.7.00.0.0	Transferências de Convênios da União e de suas Entidades	Portaria Conjunta STN/SOF/ME nº 16, de 11 de fevereiro de 2021.
1.7.1.7.50.0.0	Transferências de Convênios da União para o Sistema Único de Saúde – SUS	Esta natureza é agregadora. Verificar os códigos de natureza de receita específicos.
1.7.1.7.50.0.1	Trans. de Convênios da União para o Sistema Único de Saúde – SUS - Principal	Art. 195 da CF
1.7.1.7.51.0.0	Transf. de Convênios da União Destinadas a Programas de Educação	Esta natureza é agregadora. Verificar os códigos de natureza de receita específicos.
1.7.1.7.51.0.1	Transf. de Conv. da União Destinadas a Programas de Educação – Principal	Art. 195 da CF
1.7.1.7.52.0.0	Trans. de Conv. da União Destinadas a Programas de Assistência Social	Esta natureza é agregadora. Verificar os códigos de natureza de receita específicos.
1.7.1.7.52.0.1	Transf. de Conv. da União Destinadas a Pro. de Assistência Social - Principal	Art. 195 da CF
1.7.1.7.99.0.0	Outras Transferências de Convênios da União e de suas Entidades	Esta natureza é agregadora. Verificar os códigos de natureza de receita específicos.
1.7.1.7.99.0.1	Outras Transferências de Convênios da União e de suas Entidades - Principal	Art. 195 da CF
1.7.1.9.00.0.0	Outras Transferências de Recursos da União e de Suas Entidades	Portaria Conjunta STN/SOF/ME nº 16, de 11 de fevereiro de 2021.
1.7.1.9.51.0.0	Transferência Financeira do ICMS – Desoneração – L.C. Nº 87/96	Esta natureza é agregadora. Verificar os códigos de natureza de receita específicos.
1.7.1.9.51.0.1	Transf. Financeira do ICMS – Desoneração – L.C. Nº 87/96 - Principal	Art. 158, IV da CF. Lei Complementar nº 87, de 13 de setembro de 1996.
1.7.1.9.51.0.1	Dedução Transf. Financeira do ICMS – Desoneração – L.C. Nº 87/96 - Principal	Art. 158, IV da CF. Lei Complementar nº 87, de 13 de setembro de 1996. Lei nº 11.494/07
1.7.1.9.58.0.0	Transferência Obrigatória Decorrente da Lei Complementar nº 176/2020	§ 2º do art. 91 do Ato das Disposições Constitucionais Transitórias (ADCT); Lei Complementar nº 176, de 29 de dezembro de 2020.
1.7.1.9.58.0.1	Transferência Obrigatória Decorrente da Lei Complementar nº 176/2021 - Principal	§ 2º do art. 91 do Ato das Disposições Constitucionais Transitórias (ADCT); Lei Complementar nº 176, de 29 de dezembro de 2020.
1.7.1.9.99.0.0	Outras Transferências de Recursos da União e de suas Entidades	Esta natureza é agregadora. Verificar os códigos de natureza de receita específicos.
1.7.1.9.99.0.1	Outras Transferências de Recursos da União e de suas Entidades - Principal	Legislação Específica Federal
1.7.2.0.00.0.0	Transf. dos Estados e Distrito Federal e de suas Entidades	Esta natureza é agregadora. Verificar os códigos de natureza de receita específicos.
1.7.2.1.00.0.0	Participação na Receita dos Estados e Distrito Federal	Portaria Conjunta STN/SOF/ME nº 16, de 11 de fevereiro de 2021.
1.7.2.1.50.0.0	Cota-Parte do ICMS	Esta natureza é agregadora. Verificar os códigos de natureza de receita específicos.
1.7.2.1.50.0.1	Cota-Parte do ICMS - Principal	Art. 158, inciso IV da CF
1.7.2.1.50.0.1	Dedução Cota-Parte do ICMS	Lei nº 11.494/2007
1.7.2.1.51.0.0	Cota-Parte do IPVA	Esta natureza é agregadora. Verificar os códigos de natureza de receita específicos.
1.7.2.1.51.0.1	Cota-Parte do IPVA - Principal	Art. 158, inciso III da CF
1.7.2.1.51.0.1	Dedução Cota-Parte do IPVA	Lei nº 11.494/2007
1.7.2.1.52.0.0	Cota-Parte do IPI - Municípios	Esta natureza é agregadora. Verificar os códigos de natureza de receita específicos.
1.7.2.1.52.0.1	Cota-Parte do IPI - Municípios - Principal	Art. 159, II da CF
1.7.2.1.52.0.1	Dedução Cota-Parte do IPI	Lei nº 11.494/2007
1.7.2.1.53.0.0	Cota-Parte da Cont. de Intervenção no Domínio Econômico	Esta natureza é agregadora. Verificar os códigos de natureza de receita específicos.
1.7.2.1.53.0.1	Cota-Parte da Cont. de Intervenção no Domínio Econômico - Principal	Art. 159, III da CF
1.7.2.1.54.0.0	Outras Participações na Receita dos Estados	Esta natureza é agregadora. Verificar os códigos de natureza de receita específicos.
1.7.2.1.54.0.1	Outras Participações na Receita dos Estados - Principal	Legislação Específica
1.7.2.2.00.0.0	Transferências das Compensações Financeiras pela Exploração de Recursos Naturais	Portaria Conjunta STN/SOF/ME nº 16, de 11 de fevereiro de 2021.
1.7.2.2.50.0.0	Transferência da Cota-Parte da Compensação Financeira (25%)	Esta natureza é agregadora. Verificar os códigos de natureza de receita específicos.
1.7.2.2.50.9.0	Outras Transferências Decorrentes de Compensações Financeiras	Esta natureza é agregadora. Verificar os códigos de natureza de receita específicos.
1.7.2.2.50.9.1	Outras Transf. Decorrentes de Comp. Financeiras - Principal	Legislação Específica
1.7.2.3.00.0.0	Transferências de Recursos do Sistema Único de Saúde - SUS	Portaria Conjunta STN/SOF/ME nº 16, de 11 de fevereiro de 2021.
1.7.2.3.50.0.0	Transferências de Recursos do Sistema Único de Saúde - SUS	Esta natureza é agregadora. Verificar os códigos de natureza de receita específicos.
1.7.2.3.50.0.1	Tran Rec Est p/Prg Saude-Rep Fundo a Fundo - Principal	Legislação Específica
1.7.2.4.00.0.0	Transf. de Conv. dos Est. e do Distrito Federal e de suas Ent.	Portaria Conjunta STN/SOF/ME nº 16, de 11 de fevereiro de 2021.
1.7.2.4.50.0.0	Transferências de Convênio dos Estados para o Sistema Único de Saúde – SUS	Esta natureza é agregadora. Verificar os códigos de natureza de receita específicos.
1.7.2.4.50.0.1	Trans. de Convê. dos Estados para o Sistema Único de Saúde – SUS - Principal	Lei Federal n.º 8.666/93, art. 116
1.7.2.4.51.0.0	Transf Conv dos Estados Destinadas a Programas de Educação	Esta natureza é agregadora. Verificar os códigos de natureza de receita específicos.
1.7.2.4.51.0.1	Transf Conv dos Estados p/Educação - Principal	Lei Federal n.º 8.666/93, art. 116
1.7.2.4.99.0.0	Outras Transferências de Convênio dos Estados	Esta natureza é agregadora. Verificar os códigos de natureza de receita específicos.
1.7.2.4.99.0.1	Outras Transferências de Convênio dos Estados - Principal	Lei Federal n.º 8.666/93, art. 116
1.7.2.9.00.0.0	Outras Transferências dos Estados e Distrito Federal	Portaria Conjunta STN/SOF/ME nº 16, de 11 de fevereiro de 2021.
1.7.2.9.51.0.0	Transferências de Estados Destinadas à Assistência Social	Esta natureza é agregadora. Verificar os códigos de natureza de receita específicos.
1.7.2.9.51.0.1	Transferências de Estados Destinadas à Assistência Social - Principal	Legislação Específica
1.7.2.9.99.0.0	Outras Transf dos Estados e DF	Esta natureza é agregadora. Verificar os códigos de natureza de receita específicos.
1.7.2.9.99.0.1	Outras Transf dos Estados e DF - Principal	Legislação Específica
1.7.3.0.00.0.0	Transferências dos Municípios e de suas Entidades	Esta natureza é agregadora. Verificar os códigos de natureza de receita específicos.
1.7.3.9.00.0.0	Outras Transferências dos Municípios	Portaria Conjunta STN/SOF/ME nº 16, de 11 de fevereiro de 2021.
1.7.3.9.50.0.0	Transferências de Municípios a Consórcios Públicos	Esta natureza é agregadora. Verificar os códigos de natureza de receita específicos.
1.7.3.9.50.0.1	Transferências de Municípios a Consórcios Públicos - Principal	Resolução TCE nº 034/2016, alterada pela Resolução TC nº 03/2017.
1.7.4.0.00.0.0	Transferências de Instituições Privadas	Esta natureza é agregadora. Verificar os códigos de natureza de receita específicos.
1.7.4.1.00.0.0	Transferências de Instituições Privadas	Portaria Conjunta STN/SOF/ME nº 16, de 11 de fevereiro de 2021.
1.7.4.1.01.0.0	Transferências de Instituições Privadas	Esta natureza é agregadora. Verificar os códigos de natureza de receita específicos.
1.7.4.1.01.0.1	Transferências de Instituições Privadas - Principal	Lei Federal nº 8.666/93, art.116
1.7.4.1.99.0.0	Outras Transferências de Instituições Privadas	Esta natureza é agregadora. Verificar os códigos de natureza de receita específicos.
1.7.4.1.99.0.1	Outras Transferências de Instituições Privadas - Principal	Lei Federal nº 8.666/93, art.116
1.7.5.0.00.0.0	Transferências de Outras Instituições Públicas	Esta natureza é agregadora. Verificar os códigos de natureza de receita específicos.
1.7.5.1.00.0.0	Transferências de Recursos Do FUNDEB	Portaria Conjunta STN/SOF/ME nº 16, de 11 de fevereiro de 2021.
1.7.5.1.50.0.0	Transferências de Recursos Do FUNDEB	Esta natureza é agregadora. Verificar os códigos de natureza de receita específicos.
1.7.5.1.50.0.1	Transferências de Recursos Do FUNDEB - Principal	Lei nº 11.494/2007, alterada pela Lei nº 14.113/2020. EC nº 108/2020.
1.7.9.0.00.0.0	Demais Transferências Correntes	Esta natureza é agregadora. Verificar os códigos de natureza de receita específicos.
1.7.9.1.00.0.0	Transferências de Pessoas Físicas	Portaria Conjunta STN/SOF/ME nº 16, de 11 de fevereiro de 2021.
1.7.9.1.01.0.0	Transferências de Pessoas Físicas	Esta natureza é agregadora. Verificar os códigos de natureza de receita específicos.
1.7.9.1.01.0.1	Transferências de Pessoas Físicas - Principal	Esta natureza é agregadora. Verificar os códigos de natureza de receita específicos.
1.9.0.0.00.0.0	Outras Receitas Correntes	Lei nº 4.320, de 17 de março de 1964, § 4º do art. 11, com redação dada pelo Decreto-Lei nº 1.939, de 20 de maio de 1982.
1.9.1.0.00.0.0	Multas Administrativas, Contratuais e Judiciais	Esta natureza é agregadora. Verificar os códigos de natureza de receita específicos.
1.9.1.1.00.0.0	Multas Administrativas, Contratuais e Judiciais	Portaria Conjunta STN/SOF/ME nº 16, de 11 de fevereiro de 2021.
1.9.1.1.01.0.0	Multas Previstas em Legislação Específica	Esta natureza é agregadora. Verificar os códigos de natureza de receita específicos.

2 f

Natureza da Receita	Especificação	Amparo Legal
1.9.1.1.01.0.1	Multas Previstas em Legislação Específica - Principal	Qualquer lei específica que determine aplicação de multa de caráter punitivo, como: Art. 86, da Lei nº 8.666/93, combinado com as Leis nº 5.172, 6.830 e 4.320, que regulamenta o art. 37, inciso XXI, da Constituição Federal, instituindo normas gerais para licitações e contratos da Administração Pública e dá outras providências. Decreto Lei no 221, de 28 de fevereiro de 1967; eLei no 6.276 de 1º de dezembro de 1975. Decreto no 1.832, de 4 de março de 1996. Decreto no 2.521, de 20 de março de 1998. Lei no 10.233, de 5 de junho de 2001, art. 77, inciso V. Decreto-Lei no 2.056 de 19 de agosto de 1983;Lei no 8.934 de 18 de novembro de 1994; eDecreto no 1.800 de 30 de janeiro de 1996. Decreto-Lei no 221, de 28 de fevereiro de 1967; eLei no 6.276, de 1º de dezembro de 1975. Decreto-Lei no 227, de 28 de fevereiro de 1967 (Art. 22, inciso V; art. 25, inciso III; art. 31, inciso I; art. 31, inciso II).Decreto-Lei nº. 62.934, de 2 de julho de 1968 (Art. 54, inciso I; inciso II; inciso III; inciso IV; inciso V; inciso VI; inciso VII; inciso VIII; inciso IX; inciso X; inciso XI; inciso XII; inciso XIII; inciso XIV; inciso XV; art. 56. art. 66).Lei nº. 7.805, de 1989.Decreto nº. 69.885, de 31 de dezembro, de 1971. Decreto-Lei no 5.452, de 1o de maio de 1943 (CLT);Lei no 7.998, de 11 de janeiro de 1990, Art. 11. Lei Delegada nº 4, de 26 de setembro 1962. Lei no 10.831, de 23 de dezembro de 2003; Decreto no 6.323, de 27 de dezembro de 2007. Lei nº 11.343, de 23 de agosto de 2006. Lei no 4.375, de 17 de agosto de 1964; eDecreto no 57.654, de 20 de janeiro de 1966. Lei no 4.737, de 15 de julho de 1965; eLei no 9.096, de 19 de setembro de 1995. Lei no 6.815, de 19 de agosto de 1980; eDecreto no 86.715, de 10 de dezembro de 1981. Lei no 7.565, de 19 de dezembro de 1986;Lei no 9.614, de 5 de março de 1998; eLei no 11.182, de 27 de setembro de 2005.Lei no 10.209, de 24 de março de 2001, e suas alterações; eDecreto no 3.525, de 26 de junho de 2000.Lei no 8.212, de 24 de julho de 1991; Lei no 8.213, de 24 de julho de 1991; Lei no 6.385, de 7 de dezembro de 1976; Lei no 9.656, de 3 de junho de 1998. Lei no 9.478, de 6 de agosto de 1997, art. 15, inciso V. Lei no 9.503, de 23 de setembro de 1997;Decreto no 2.613, de 3 de junho de 1998;Decreto no 6.366, de 30 de janeiro de 2008; eLei no 11.705, de 19 de junho de 2008. Lei nº 9.537, de 11 de dezembro de 1997. Lei no 9.782, de 26 de janeiro de 1999. Lei no 9.933, de 20 de dezembro de 1999. Lei no 9.966, de 28 de abril de 2000.
1.9.1.1.04.0.0	Multas Previstas na Legisl. s/ Def. dos Direitos Difusos	Esta natureza é agregadora. Verificar os códigos de natureza de receita específicos.
1.9.1.1.04.0.1	Multas Previstas na Legisl. s/ Def. dos Direitos Difusos - Principal	Lei no 7.347, de 24 de julho de 1985, arts. 11 e 13; Lei no 7.853, de 24 de outubro de 1989; e Lei no 8.078, de 11 de setembro de 1990 - Código de Defesa do Consumidor.
1.9.1.1.06.0.0	Multas por Danos Ambientais	Esta natureza é agregadora. Verificar os códigos de natureza de receita específicos.
1.9.1.1.06.2.0	Multas Judiciais por Danos Ambientais	Esta natureza é agregadora. Verificar os códigos de natureza de receita específicos.
1.9.1.1.06.2.1	Multas por Danos Ambientais - Principal	Lei no 6.938, de 31 de agosto de 1981; Lei no 7.754, de 14 de abril de 1989; Lei no 7.797, de 10 de julho de 1989; Lei no 9.605, de 12 de fevereiro de 1998; e Decreto no 6.514, de 22 de julho de 2008, art. 13.
1.9.2.0.00.0.0	Indenizações, Restituições e Ressarcimentos	Esta natureza é agregadora. Verificar os códigos de natureza de receita específicos.
1.9.2.1.00.0.0	Indenizações	Portaria Conjunta STN/SOF/ME nº 16, de 11 de fevereiro de 2021.
1.9.2.1.01.0.0	Indenizações por Danos Causados ao Patrimônio Público	Esta natureza é agregadora. Verificar os códigos de natureza de receita específicos.
1.9.2.1.01.0.1	Ind. por Danos Causados ao Patrimônio Público - Principal	Lei no 10.406, de 10 de janeiro de 2002; eLei no 5.869, de 11 de janeiro de 1973.
1.9.2.1.99.0.0	Outras Indenizações	Esta natureza é agregadora. Verificar os códigos de natureza de receita específicos.
1.9.2.1.99.0.1	Outras Indenizações - Principal	Art. 11, §§ 1º e 4º, da Lei nº 4.320, de 17 de março de 1964.
1.9.2.2.00.0.0	Restituições	Portaria Conjunta STN/SOF/ME nº 16, de 11 de fevereiro de 2021.
1.9.2.2.99.0.0	Outras Restituições	Esta natureza é agregadora. Verificar os códigos de natureza de receita específicos.
1.9.2.2.99.0.1	Outras Restituições - Principal	Art. 21, § 2º, da Lei nº 8472, de 7 de dezembro de 1993; Arts. 154, 195, 197, 244 e 365 do Decreto nº 3.048, de 6 de maio de 1999; e Arts. 48, 48-A e 49, do Decreto nº 6214, de 26 de setembro de 2007. Decreto nº 3.964, de 10 de outubro de 2001, art. 2º e Lei nº 8.080, de 1990, § 4º, art. 33, em decorrências de auditorias.
1.9.9.0.00.0.0	Demais Receitas Correntes	Esta natureza é agregadora. Verificar os códigos de natureza de receita específicos.
1.9.9.9.00.0.0	Outras Receitas Correntes	Portaria Conjunta STN/SOF/ME nº 16, de 11 de fevereiro de 2021.
1.9.9.9.03.0.0	Compens. Financ. entre Reg. Geral e Regime Próprio Previd.	Esta natureza é agregadora. Verificar os códigos de natureza de receita específicos.
1.9.9.9.03.0.1	Compens. Financ. entre Reg. Geral e Regime Próprio Previd. - Principal	Art. 40, da Constituição Federal;Lei no 9.796, de 5 de maio de 1999; Lei no 9.783, de 28 de janeiro de 1999;Decreto no 3.112, de 6 de julho de 1999; eDecreto no 3.217 de 22 de outubro de 1999.
1.9.9.9.12.0.0	Enc. Leg. Pela Ins. em Dívida Ativa e Rec. de Ônus de Suc.	Esta natureza é agregadora. Verificar os códigos de natureza de receita específicos.
1.9.9.9.12.1.0	Encargos Legais pela Inscrição em Dívida Ativa	Esta natureza é agregadora. Verificar os códigos de natureza de receita específicos.
1.9.9.9.12.1.1	Encargos Legais pela Inscrição em Dívida Ativa - Principal	Decreto-Lei nº 1.025/1969, Decreto-Lei nº 1.437/1975 e Lei nº 7.711/1988
1.9.9.9.99.0.0	Outras Receitas	Esta natureza é agregadora. Verificar os códigos de natureza de receita específicos.
1.9.9.9.99.2.0	Outras Receitas não Arrecadadas e não projetadas pela RFB - Primárias	Esta natureza é agregadora. Verificar os códigos de natureza de receita específicos.
1.9.9.9.99.2.1	Outras Receitas - Primárias - Principal	Art. 11, §§ 1º e 4º, da Lei nº 4.320, de 17 de março de 1964; Parágrafo único do art. 8º da Lei Complementar nº 101, de 4 de maio de 2000 - Lei de Responsabilidade Fiscal - LRF.
1.9.9.9.99.2.2	Outras Receitas - Primárias - Multas e Juros	Vide código de receita principal.
1.9.9.9.99.2.3	Outras Receitas - Primárias - Dívida Ativa	Vide código de receita principal.
1.9.9.9.99.2.4	Outras Receitas - Primárias - Dívida Ativa - Multas e Juros	Vide código de receita principal.
1.9.9.9.99.3.0	Outras Receitas não Arrecadadas e não projetadas Pela RFB - Financeiras	Esta natureza é agregadora. Verificar os códigos de natureza de receita específicos.
1.9.9.9.99.3.1	Outras Receitas - Financeiras - Principal	Art. 11, §§ 1º e 4º, da Lei nº 4.320, de 17 de março de 1964; Parágrafo único do art. 8º da Lei Complementar nº 101, de 4 de maio de 2000 - Lei de Responsabilidade Fiscal - LRF.
1.9.9.9.99.3.2	Outras Receitas - Financeiras - Multas e Juros	Vide código de receita principal.
2.0.0.0.00.0.0	Receitas de Capital	Lei nº 4.320, de 17 de março de 1964, § 1o do art. 11, com redação dada pelo Decreto-Lei nº 1.939, de 20 de maio de 1982.
2.1.0.0.00.0.0	Operações de Crédito	Esta natureza é agregadora. Verificar os códigos de natureza de receita específicos.
2.1.1.0.00.0.0	Operações de Crédito - Mercado Interno	Esta natureza é agregadora. Verificar os códigos de natureza de receita específicos.
2.1.1.2.00.0.0	Operações de Crédito Contratuais - Mercado Interno	Portaria Conjunta STN/SOF/ME nº 16, de 11 de fevereiro de 2021.
2.1.1.2.01.0.0	Operações de Crédito Contratuais - Mercado Interno	Esta natureza é agregadora. Verificar os códigos de natureza de receita específicos.
2.1.1.2.01.0.1	Operações de Crédito Contratuais - Mercado Interno - Principal	Lei Complementar no 101, de 4 de maio de 2000
2.1.1.2.50.0.0	Ope. de Crédito Internas para Programas de Educação	Esta natureza é agregadora. Verificar os códigos de natureza de receita específicos.
2.1.1.2.50.0.1	Ope. de Crédito Internas para Programas de Educação - Principal	Art. 32 e 33 da LC nº 101/2000
2.1.1.2.51.0.0	Ope. de Crédito Internas para Programas de Saúde	Esta natureza é agregadora. Verificar os códigos de natureza de receita específicos.
2.1.1.2.51.0.1	Ope. de Crédito Internas para Programas de Saúde - Principal	Art. 32 e 33 da LC nº 101/2000
2.1.1.2.54.0.0	Ope. de Cré. Internas p/ Pro. de Moder. da Adm. Pública	Esta natureza é agregadora. Verificar os códigos de natureza de receita específicos.
2.1.1.2.54.0.1	Ope. de Cré. Internas p/ Pro. de Moder. da Adm. Pública - Principal	Art. 32 e 33 da LC nº 101/2000
2.1.1.9.00.0.0	Outras Operações de Crédito - Mercado Interno	Portaria Conjunta STN/SOF/ME nº 16, de 11 de fevereiro de 2021.
2.1.1.9.99.0.0	Outras Operações de Crédito - Mercado Interno - Principal	Esta natureza é agregadora. Verificar os códigos de natureza de receita específicos.
2.1.1.9.99.0.1	Outras Operações de Crédito - Mercado Interno	Lei Complementar no 101, de 4 de maio de 2000
2.2.0.0.00.0.0	Alienação de Bens	Esta natureza é agregadora. Verificar os códigos de natureza de receita específicos.
2.2.1.0.00.0.0	Alienação de Bens Móveis	Esta natureza é agregadora. Verificar os códigos de natureza de receita específicos.
2.2.1.1.00.0.0	Alienação de Títulos Mobiliários	Portaria Conjunta STN/SOF/ME nº 16, de 11 de fevereiro de 2021.
2.2.1.1.01.0.0	Alienação de Títulos, Valores Mobiliários e Aplicações Congêneres Temporárias	Esta natureza é agregadora. Verificar os códigos de natureza de receita específicos.
2.2.1.1.01.0.1	Alienação de Títulos, Valores Mobiliários e Aplicações Congêneres Temporárias - Principal	Arts. 17 a 19 da Lei nº 8.666, de 21 de junho de 1993, e Decreto nº 99.658, de 30 de outubro de 1990.
2.2.1.3.00.0.0	Alienação de Bens Móveis e Semoventes	Portaria Conjunta STN/SOF/ME nº 16, de 11 de fevereiro de 2021.
2.2.1.3.01.0.0	Alienação de Bens Móveis e Semoventes	Esta natureza é agregadora. Verificar os códigos de natureza de receita específicos.
2.2.1.3.01.0.1	Alienação de Bens Móveis e Semoventes - Principal	Arts. 17 a 19 da Lei nº 8.666, de 21 de junho de 1993, e Decreto nº 99.658, de 30 de outubro de 1990.
2.2.2.0.00.0.0	Alienação de Bens Imóveis	Esta natureza é agregadora. Verificar os códigos de natureza de receita específicos.
2.2.2.1.00.0.0	Alienação de Bens Imóveis	Portaria Conjunta STN/SOF/ME nº 16, de 11 de fevereiro de 2021.
2.2.2.1.01.0.0	Alienação de Bens Imóveis em Geral	Esta natureza é agregadora. Verificar os códigos de natureza de receita específicos.
2.2.2.1.01.0.1	Alienação de Bens Imóveis em Geral - Principal	Arts. 24 a 29 da Lei nº 9.636, de 15 de maio de 1998, e Lei nº 8.025, de 12 de abril de 1990.



Natureza da Receita	Especificação	Amparo Legal
2.4.0.00.0.0	Transferências de Capital	Esta natureza é agregadora. Verificar os códigos de natureza de receita específicos.
2.4.1.0.00.0.0	Transferências da União e de suas Entidades	Esta natureza é agregadora. Verificar os códigos de natureza de receita específicos.
2.4.1.1.00.0.0	Transferências da União	Portaria Conjunta STN/SOF/ME nº 16, de 11 de fevereiro de 2021.
2.4.1.1.50.0.0	Transf. de Recursos SUS – Bloco de Manutenção das Ações e Serv. Púb. de Saúde	Esta natureza é agregadora. Verificar os códigos de natureza de receita específicos.
2.4.1.1.50.1.0	Transferência de Recursos do SUS – Atenção Primária	Esta natureza é agregadora. Verificar os códigos de natureza de receita específicos.
2.4.1.1.50.1.1	Transferência de Recursos do SUS – Atenção Primária - Principal	Art. 198 da CF, Art. 77 do ADCT; Lei Complementar nº 141, de 2012; e Nt Conjunta nº 11, de 2018 / CCONF-SUCON/FNS-MS; art 3º da Portaria MS nº 828/2020.
2.4.1.1.50.2.0	Transferência de Recursos do SUS – Atenção Especializada	Esta natureza é agregadora. Verificar os códigos de natureza de receita específicos.
2.4.1.1.50.2.1	Transferência de Recursos do SUS – Atenção Especializada - Principal	Art. 198 da CF, Art. 77 do ADCT; Lei Complementar nº 141, de 2012; e Nt Conjunta nº 11, de 2018 / CCONF-SUCON/FNS-MS; art 3º da Portaria MS nº 828/2020.
2.4.1.1.50.3.0	Transferência de Recursos do SUS – Vigilância em Saúde	Esta natureza é agregadora. Verificar os códigos de natureza de receita específicos.
2.4.1.1.50.3.1	Transferência de Recursos do SUS – Vigilância em Saúde - Principal	Art. 198 da CF, Art. 77 do ADCT; Lei Complementar nº 141, de 2012; e Nt Conjunta nº 11, de 2018 / CCONF-SUCON/FNS-MS; art 3º da Portaria MS nº 828/2020.
2.4.1.1.50.4.0	Transferência de Recursos do SUS – Assistência Farmacêutica	Esta natureza é agregadora. Verificar os códigos de natureza de receita específicos.
2.4.1.1.50.4.1	Transferência de Recursos do SUS – Assistência Farmacêutica – Principal	Art. 198 da CF, Art. 77 do ADCT; Lei Complementar nº 141, de 2012; e Nt Conjunta nº 11, de 2018 / CCONF-SUCON/FNS-MS; art 3º da Portaria MS nº 828/2020.
2.4.1.1.50.5.0	Transferência de Recursos do SUS – Gestão do SUS	Esta natureza é agregadora. Verificar os códigos de natureza de receita específicos.
2.4.1.1.50.5.1	Transferência de Recursos do SUS – Gestão do SUS - Principal	Art. 198 da CF, Art. 77 do ADCT; Lei Complementar nº 141, de 2012; e Nt Conjunta nº 11, de 2018 / CCONF-SUCON/FNS-MS; art 3º da Portaria MS nº 828/2020.
2.4.1.1.50.9.0	Transferência de Recursos do SUS – Outros Programas	Esta natureza é agregadora. Verificar os códigos de natureza de receita específicos.
2.4.1.1.50.9.1	Transferência de Recursos do SUS – Outros Programas - Principal	Art. 198 da CF, Art. 77 do ADCT; Lei Complementar nº 141, de 2012; e Nt Conjunta nº 11, de 2018 / CCONF-SUCON/FNS-MS; art 3º da Portaria MS nº 828/2020.
2.4.1.1.51.0.0	Trans. de Rec. do SUS – Bloco de Estruturação da Rede de Serv. Púb. de Saúde	Esta natureza é agregadora. Verificar os códigos de natureza de receita específicos.
2.4.1.1.51.1.0	Transferência de Recursos do SUS – Atenção Primária	Esta natureza é agregadora. Verificar os códigos de natureza de receita específicos.
2.4.1.1.51.1.1	Transferência de Recursos do SUS – Atenção Primária - Principal	Art. 198 da CF, Art. 77 do ADCT; Lei Complementar nº 141, de 2012; e Nt Conjunta nº 11, de 2018 / CCONF-SUCON/FNS-MS; art 3º da Portaria MS nº 828/2020.
2.4.1.1.51.2.0	Transferência de Recursos do SUS - Atenção Especializada	Esta natureza é agregadora. Verificar os códigos de natureza de receita específicos.
2.4.1.1.51.2.1	Transferência de Recursos do SUS - Atenção Especializada - Principal	Art. 198 da CF, Art. 77 do ADCT; Lei Complementar nº 141, de 2012; e Nt Conjunta nº 11, de 2018 / CCONF-SUCON/FNS-MS; art 3º da Portaria MS nº 828/2020.
2.4.1.1.51.9.0	Transferência de Recursos do SUS – Outros Programas	Esta natureza é agregadora. Verificar os códigos de natureza de receita específicos.
2.4.1.1.51.9.1	Transferência de Recursos do SUS – Outros Programas - Principal	Art. 198 da CF, Art. 77 do ADCT; Lei Complementar nº 141, de 2012; e Nt Conjunta nº 11, de 2018 / CCONF-SUCON/FNS-MS; art 3º da Portaria MS nº 828/2020.
2.4.1.2.00.0.0	Transferências de Recursos do FNDE	Portaria Conjunta STN/SOF/ME nº 16, de 11 de fevereiro de 2021.
2.4.1.2.50.0.0	Transferências de Recursos Destinados a Programas de Educação	Esta natureza é agregadora. Verificar os códigos de natureza de receita específicos.
2.4.1.2.50.1.0	Prog. de Apoio Transp. Escolar para Educ Básica - Caminho da Escola	Esta natureza é agregadora. Verificar os códigos de natureza de receita específicos.
2.4.1.2.50.1.1	Prog. de Apoio Transp. Escolar Educ Básica - Cam da Escola - Principal	Legislação Específica
2.4.1.2.50.2.0	Prog Nac de Reest e Aquis de Equip a Rede Esc Púb Educ Infantil - Proinfância	Esta natureza é agregadora. Verificar os códigos de natureza de receita específicos.
2.4.1.2.50.2.1	Prog Nac de Reest e Aquis de Equip a Rede Esc Púb - Proinfância - Principal	Legislação Específica
2.4.1.2.50.9.0	Outras Transferências Destinadas a Programas de Educação	Esta natureza é agregadora. Verificar os códigos de natureza de receita específicos.
2.4.1.2.50.9.1	Outras Transferências Dest a Programas de Educação - Principal	Legislação Específica
2.4.1.4.00.0.0	Transferência de Convênios da União e de suas Entidades	Portaria Conjunta STN/SOF/ME nº 16, de 11 de fevereiro de 2021.
2.4.1.4.50.0.0	Transf. de Convênio da União Para O Sistema Único De Saúde – Sus	Esta natureza é agregadora. Verificar os códigos de natureza de receita específicos.
2.4.1.4.50.0.1	Transf. de Conv. da União p/ o SUS - Principal	Lei nº 8.666/93
2.4.1.4.51.0.0	Transf. de Conv. da União Destinadas a Programas de Educação	Esta natureza é agregadora. Verificar os códigos de natureza de receita específicos.
2.4.1.4.51.0.1	Transf. de Conv. da União Dest. a Pro. de Educação - Principal	Lei nº 8.666/93
2.4.1.4.52.0.0	Transf. de Conv. da União Dest. a Pro. de Saneamento Básico	Esta natureza é agregadora. Verificar os códigos de natureza de receita específicos.
2.4.1.4.52.0.1	Transf. de Conv. da União Dest. a Pro. de San. Básico - Principal	Lei nº 8.666/93
2.4.1.4.54.0.0	Transf. de Conv. da União Dest. a Prog de Infra-Est. em Transporte	Esta natureza é agregadora. Verificar os códigos de natureza de receita específicos.
2.4.1.4.54.0.1	Transf. de Conv. da União Dest. a Prog.de Infra-Est. - Principal	Lei nº 8.666/93
2.4.1.4.99.0.0	Outras Transferências de Convênios da União	Esta natureza é agregadora. Verificar os códigos de natureza de receita específicos.
2.4.1.4.99.0.1	Outras Transferências de Convênios da União - Principal	Lei nº 8.666/93
2.4.1.9.00.0.0	Outras Transferências da União e de suas Entidades	Portaria Conjunta STN/SOF/ME nº 16, de 11 de fevereiro de 2021.
2.4.1.9.99.0.0	Outras Transferências da União	Esta natureza é agregadora. Verificar os códigos de natureza de receita específicos.
2.4.1.9.99.0.1	Outras Transferências da União - Principal	Lei nº 8.666/93
2.4.2.0.00.0.0	Transf. dos Estados e do Distrito Federal e de suas Entidades	Esta natureza é agregadora. Verificar os códigos de natureza de receita específicos.
2.4.2.1.00.0.0	Transf. de Recursos do SUS – SUS dos Estados e DF	Portaria Conjunta STN/SOF/ME nº 16, de 11 de fevereiro de 2021.
2.4.2.1.50.0.0	Transferências de Recursos do Sistema Único de Saúde – SUS	Esta natureza é agregadora. Verificar os códigos de natureza de receita específicos.
2.4.2.1.50.0.1	Transf. de Recursos do Sistema Único de Saúde – SUS - Principal	Lei nº 8.666/93

9 f



Município do Cabo de Santo Agostinho
Estado de Pernambuco

TABELA EXPLICATIVA DA EVOLUÇÃO DA RECEITA

CÓDIGO	DISCRIMINAÇÃO DA RECEITA	REALIZADA EM 2020	ORÇADA EM 2021	ORÇADA EM 2022
1000.00.00	RECEITAS CORRENTES	815.160.307,05	849.993.000,00	892.839.000,00
1100.00.00	Impostos, Taxas e Contribuições de Melhoria	147.883.488,82	151.198.000,00	165.022.000,00
1200.00.00	Receita de Contribuições	32.039.360,83	31.894.000,00	32.336.000,00
1300.00.00	Receita Patrimonial	48.611.579,61	55.793.000,00	42.136.000,00
	Aplicações financeiras	48.415.944,15	54.403.000,00	41.031.000,00
	Outras Receitas Patrimoniais	195.635,46	1.390.000,00	1.105.000,00
1500.00.00	Receita Industrial	-	-	-
1600.00.00	Receita de Serviços	599.890,06	3.500.000,00	1.000.000,00
1700.00.00	Transferências Correntes	575.664.178,87	593.456.000,00	631.015.000,00
	Cota-Parte do FPM	95.096.909,12	105.585.000,00	96.732.000,00
	Transf. de Recursos do SUS - FMS	46.105.453,84	48.336.000,00	50.514.000,00
	Outras Transferências Correntes	434.461.815,91	439.535.000,00	483.769.000,00
1900.00.00	Outras Receitas Correntes	10.361.808,86	14.152.000,00	21.330.000,00
2000.00.00	RECEITAS DE CAPITAL	5.521.610,03	56.100.000,00	56.100.000,00
2100.00.00	Operações de Crédito	-	45.000.000,00	45.000.000,00
2200.00.00	Alienação de Bens	-	1.000.000,00	1.000.000,00
2400.00.00	Transferências de Capital	5.521.610,03	10.100.000,00	10.100.000,00
2500.00.00	Outras Receitas de Capital	-	-	-
	TRANSFERÊNCIAS FINANCEIRAS	-	-	-
	RECEITAS INTRAORÇAMENTÁRIAS	34.200.794,51	34.407.000,00	33.161.000,00
	TOTAL GERAL	854.882.711,59	940.500.000,00	982.100.000,00

0 f



Município do Cabo de Santo Agostinho

Estado de Pernambuco

Documento Assinado Digitalmente por: CLAYTON DA SILVA MARQUES
Acesse em: <https://stce.tce.pe.gov.br/epp/validaDoc.seam> Código do documento: 046fc38b-8cf3-4671-9cc2-94d1f22688d8

Representação Gráfica das Receitas por Origem

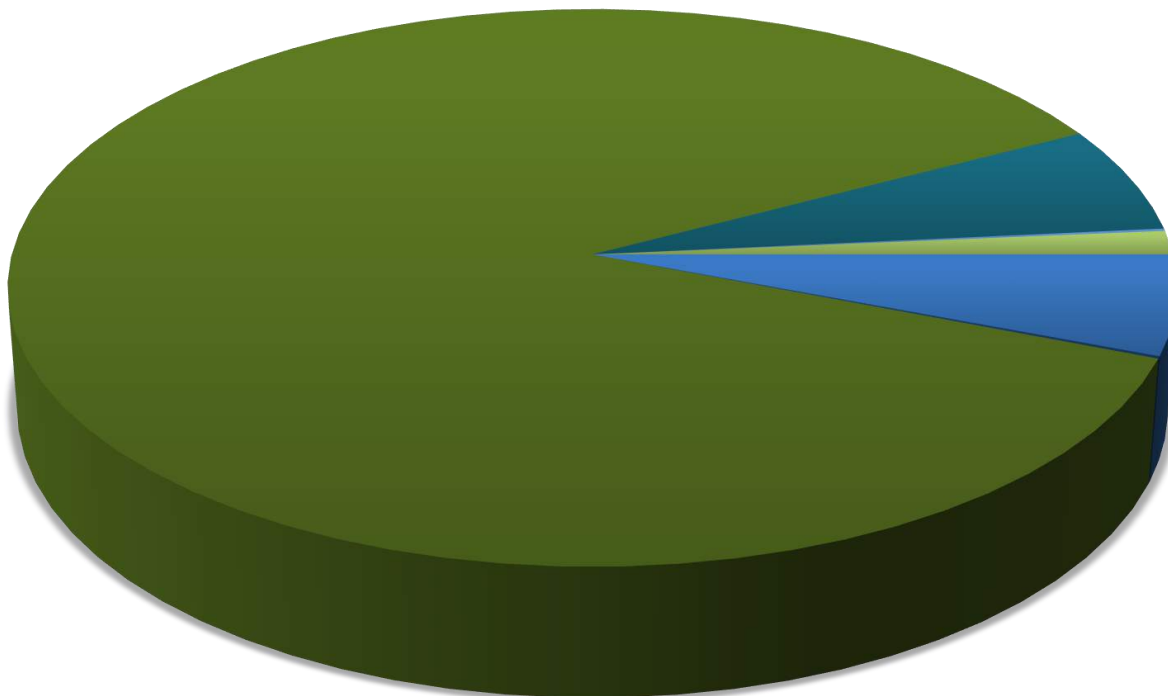

- RECEITA PATRIMONIAL
- RECEITA AGROPECUÁRIA
- RECEITA INDUSTRIAL
- RECEITA DE SERVIÇOS
- TRANSFERÊNCIAS CORRENTES
- OPERAÇÕES DE CREDITO
- ALIENAÇÃO DE BENS
- TRANSFERÊNCIA DE CAPITAL



Município do Cabo de Santo Agostinho
Estado de Pernambuco

Documento Assinado Digitalmente por: CLAYTON DA SILVA MARQUES
Acesse em: <https://etce.tce.pe.gov.br/epp/validaDoc.seam> Código do documento: 04cfc38b-8cf3-4671-9cc2-94d1122688d8

Composição da Receita Municipal

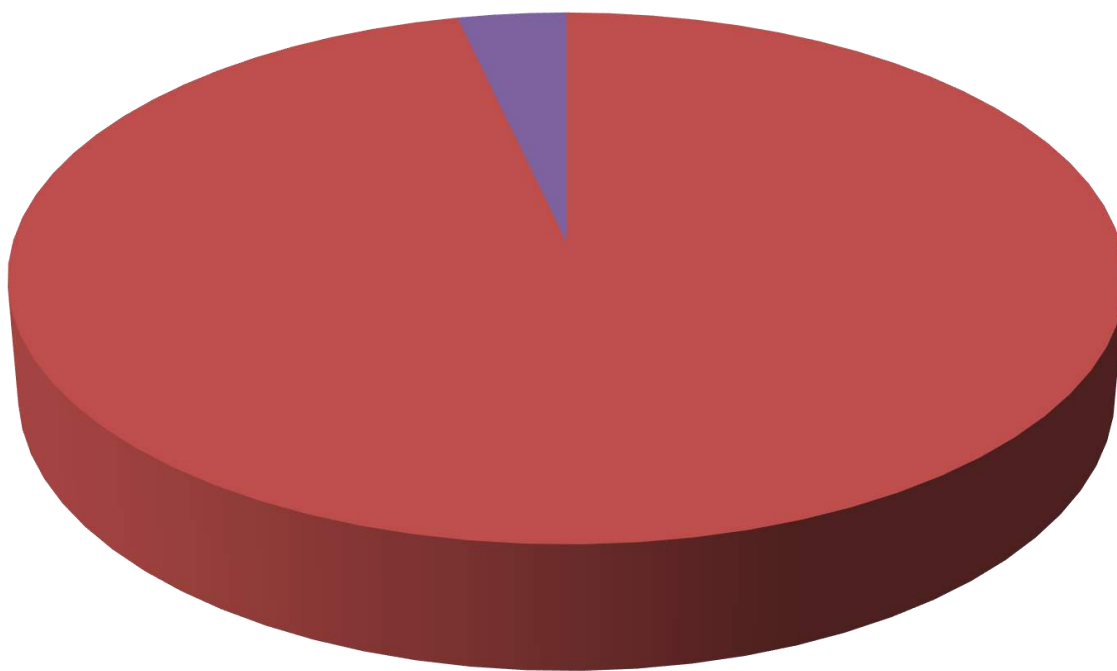

■ TOTAL DAS RECEITAS CORRENTES ■ TOTAL DAS RECEITAS INTRA-ORÇAMENTÁRIAS



Município do Cabo de Santo Agostinho
Estado de Pernambuco

Relação das Fontes de Recursos no Orçamento 2022

Código	Id-Usó	Descrição	Valor	Percentual
1	0.1.00	1.501.0000 Recursos ordinários não destinados a contrapartidas	422.058.880,00	42,98%
2	0.1.34	1.700.0000 Recursos de Convênios do Governo Federal	7.000.000,00	0,71%
3	0.1.83	1.754.0000 Recursos de Operações de Crédito	45.000.000,00	4,58%
4	0.1.37	1.569.0000 Outras Transferências de Recursos do FNDE	100.000,00	0,01%
5	0.1.36	1.550.0000 Recursos do Salário Educação (QSE)	5.650.000,00	0,58%
7	6.1.00	1.501.0000 Recursos ordinários destinados a contrapartidas	735.000,00	0,07%
10	0.1.18	1.540.1070 FUNDEB 70% (Profissionais da Educação Básica)	113.361.000,00	11,54%
11	0.1.18	1.541.1070 Complemento da União - VAAF - FUNDEB 70% (Profissionais da Educação Básica)	14.790.000,00	1,51%
12	0.1.19	1.540.0000 FUNDEB 30% (Despesas Diversas)	16.939.000,00	1,72%
13	0.1.19	1.541.0000 Complemento da União - VAAF - FUNDEB 30% (Demais Despesas)	2.210.000,00	0,23%
15	0.1.02	1.500.1002 15% de Impostos e Transferência para a Saúde (LC nº 141/2012)	126.770.000,00	12,81%
16	0.1.38	1.600.0000 Recursos do SUS do Bloco de Manutenção das Ações e Serviços Públicos de Saúde	48.814.000,00	4,97%
17	0.1.38	1.601.0000 Recursos SUS Bloco de Estruturação da Rede de Serviços Públicos de Saúde	2.600.000,00	0,26%
18	0.1.67	1.621.0000 Recursos do SUS Governo Estadual	1.300.000,00	0,13%
24	0.1.89	1.755.0000 Recursos de Alienação de Bens/Ativos - Administração Direta	1.000.000,00	0,10%
25	0.1.01	1.500.1001 25% de Impostos e Transferências para a Educação (Art. 212 CF)	68.290.120,00	6,95%
26	0.1.37	1.552.0000 Recursos do PNAE (Programa Nacional de Alimentação Escolar)	3.230.000,00	0,33%
27	0.1.37	1.553.0000 Recursos do PNATE (Programa Nacional de Apoio ao Transporte Escolar)	502.000,00	0,05%
28	0.1.37	1.551.0000 Recursos do PDDE (Programa Dinheiro Direto na Escola)	22.000,00	0,00%
29	0.1.64	1.571.0000 Recursos do Programa Estadual de Transporte Escolar - PETE	520.000,00	0,05%
30	0.1.00	1.501.0000 Recursos Próprios (Fachuca)	1.142.000,00	0,12%
31	0.1.38	1.602.0000 Recursos SUS COVID-19 do Bloco de Manutenção das Ações e Serviços P. de Saúde	2.000.000,00	0,20%
32	0.1.67	1.621.0000 Recursos do SUS Governo Estadual (COVID-19)	350.000,00	0,04%
33	0.1.67	1.669.0000 Outros Recursos vinculados à Assistência Social (COVID-19)	100.000,00	0,01%
36	0.1.38	1.603.0000 Recursos SUS COVID-19 do Bloco de Estruturação da Rede e Serviços P. de Saúde	500.000,00	0,05%
37	0.1.18	1.542.1070 Complemento da União - VAAT - Profissionais da Educação Básica	564.000,00	0,06%
38	0.1.19	1.542.0000 Complemento da União - VAAT - Demais Despesas	564.000,00	0,06%
44	0.1.35	1.660.0000 Recursos Transferidos pelo FNAS	3.310.000,00	0,34%
46	0.1.64	1.701.0000 Recursos de Convênios do Governo Estadual	1.000.000,00	0,10%
48	3.1.00	1.501.0000 Recursos Próprios (FMHIS)	96.000,00	0,01%
50	0.1.61	1.661 Transferências dos Fundos Estaduais de Assistência Social (FEAS)	502.000,00	0,05%
105	0.1.00	1.802.0000 Recursos Vinculados ao RPPS - Taxa de Administração	7.068.889,60	0,72%
106	0.1.03	1.800.1111 Recursos Vinculados ao RPPS - Fundo de Capitalização (Plano Previdenciário)	69.383.998,40	7,06%
107	0.1.03	1.800.1121 Recursos Vinculados ao RPPS - Câmara de Vereadores - Fundo de Capitalização (PP)	100.418,80	0,01%
108	0.1.04	1.801.2111 Recursos Vinculados ao RPPS - Fundo de Repartição Simples (Plano Financeiro)	14.117.365,60	1,44%
109	0.1.04	1.801.2121 Recursos Vinculados ao RPPS - Câmara de Vereadores - Fundo de Repartição (PF)	409.327,60	0,04%
TOTAL			982.100.000,00	100,00%



Município do Cabo de Santo Agostinho
Estado de Pernambuco

Relação das Fontes de Recursos no Orçamento 2022

Composição das Fontes de Recursos no Orçamento

Documento Assinado Digitalmente por: CLAYTON DA SILVA MARQUES
Acesse em: <https://stc.eitec.gov.br/epp/validaDoc.seam> Código do documento: 04cfc38b-8cf3-4671-9cc2-94d1f22688d8

- 1.501.0000 Recursos ordinários não destinados a contrapartidas
- 1.700.0000 Recursos de Convênios do Governo Federal
- 1.754.0000 Recursos de Operações de Crédito
- 1.569.0000 Outras Transferências de Recursos do FNDE
- 1.550.0000 Recursos do Salário Educação (QSE)
- 1.501.0000 Recursos ordinários destinados a contrapartidas
- 1.540.1070 FUNDEB 70% (Profissionais da Educação Básica)
- 1.541.1070 Complemento da União - VAAF - FUNDEB 70% (Profissionais da Educação Básica)
- 1.540.0000 FUNDEB 30% (Despesas Diversas)
- 1.541.0000 Complemento da União - VAAF - FUNDEB 30% (Demais Despesas)
- 1.500.1002 15% de Impostos e Transferência para a Saúde (LC nº 141/2012)
- 1.600.0000 Recursos do SUS do Bloco de Manutenção das Ações e Serviços Públicos de Saúde
- 1.601.0000 Recursos SUS Bloco de Estruturação da Rede de Serviços Públicos de Saúde
- 1.621.0000 Recursos do SUS Governo Estadual
- 1.755.0000 Recursos de Alienação de Bens/Ativos - Administração Direta
- 1.500.1001 25% de Impostos e Transferências para a Educação (Art. 212 CF)
- 1.552.0000 Recursos do PNAE (Programa Nacional de Alimentação Escolar)
- 1.553.0000 Recursos do PNATE (Programa Nacional de Apoio ao Transporte Escolar)
- 1.551.0000 Recursos do PDDE (Programa Dinheiro Direto na Escola)
- 1.571.0000 Recursos do Programa Estadual de Transporte Escolar - PETE
- 1.501.0000 Recursos Próprios (Fachuca)
- 1.602.0000 Recursos SUS COVID-19 do Bloco de Manutenção das Ações e Serviços P. de Saúde
- 1.621.0000 Recursos do SUS Governo Estadual (COVID-19)
- 1.669.0000 Outros Recursos vinculados à Assistência Social (COVID-19)
- 1.603.0000 Recursos SUS COVID-19 do Bloco de Estruturação da Rede e Serviços P. de Saúde
- 1.542.1070 Complemento da União - VAAT - Profissionais da Educação Básica
- 1.542.0000 Complemento da União - VAAT - Demais Despesas
- 1.660.0000 Recursos Transferidos pelo FNAS

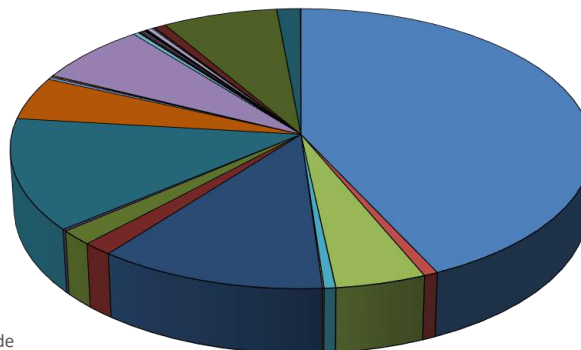

Handwritten signature in blue ink.



Município do Cabo de Santo Agostinho

Estado de Pernambuco

TABELA EXPLICATIVA DA EVOLUÇÃO DA DESPESA

CÓDIGO	DISCRIMINAÇÃO DA DESPESA	REALIZADA EM 2020	ORÇADA EM 2021	ORÇADA EM 2022
3.0.00.00	DESPESAS CORRENTES	680.630.010,48	695.183.600,00	748.869.790,00
3.1.00.00	Pessoal e Encargos Sociais	434.767.906,18	444.493.000,00	441.346.950,00
3.2.00.00	Juros e Encargos da Dívida	76.581,17	7.314.000,00	3.828.000,00
3.3.00.00	Outras Despesas Correntes	245.785.523,13	243.376.600,00	303.694.840,00
4.0.00.00	DESPESAS DE CAPITAL	56.594.140,08	143.165.400,00	129.463.409,60
4.4.00.00	Investimentos	51.538.337,51	135.673.400,00	123.671.409,00
4.5.00.00	Inversões Financeiras	-	710.000,00	250.000,00
4.6.00.00	Amortização da Dívida	5.055.802,57	6.782.000,00	5.542.000,00
9.9.99.99	RESERVA DE CONTINGÊNCIA	-	67.744.000,00	70.605.800,00
	DESPESAS CORRENTES INTRAORÇAMENTÁRIAS	31.789.699,32	34.387.000,00	33.141.000,00
	DESPESAS DE CAPITAL INTRAORÇAMENTÁRIAS	12.467,13	20.000,00	20.000,00
	TOTAL GERAL	769.026.317,01	940.500.000,00	982.100.000,00

Documento Assinado Digitalmente por: CLAYTON DA SILVA MARQUES
 Acesse em: <https://stc.ece.pe.gov.br/epp/vilhadooc.seu>
 Código do documento: 04dfc38b-8e13-4166-9e2-94d1172-88848



Município do Cabo de Santo Agostinho

Estado de Pernambuco

Distribuição do Orçamento por Órgãos e Fundos Especiais

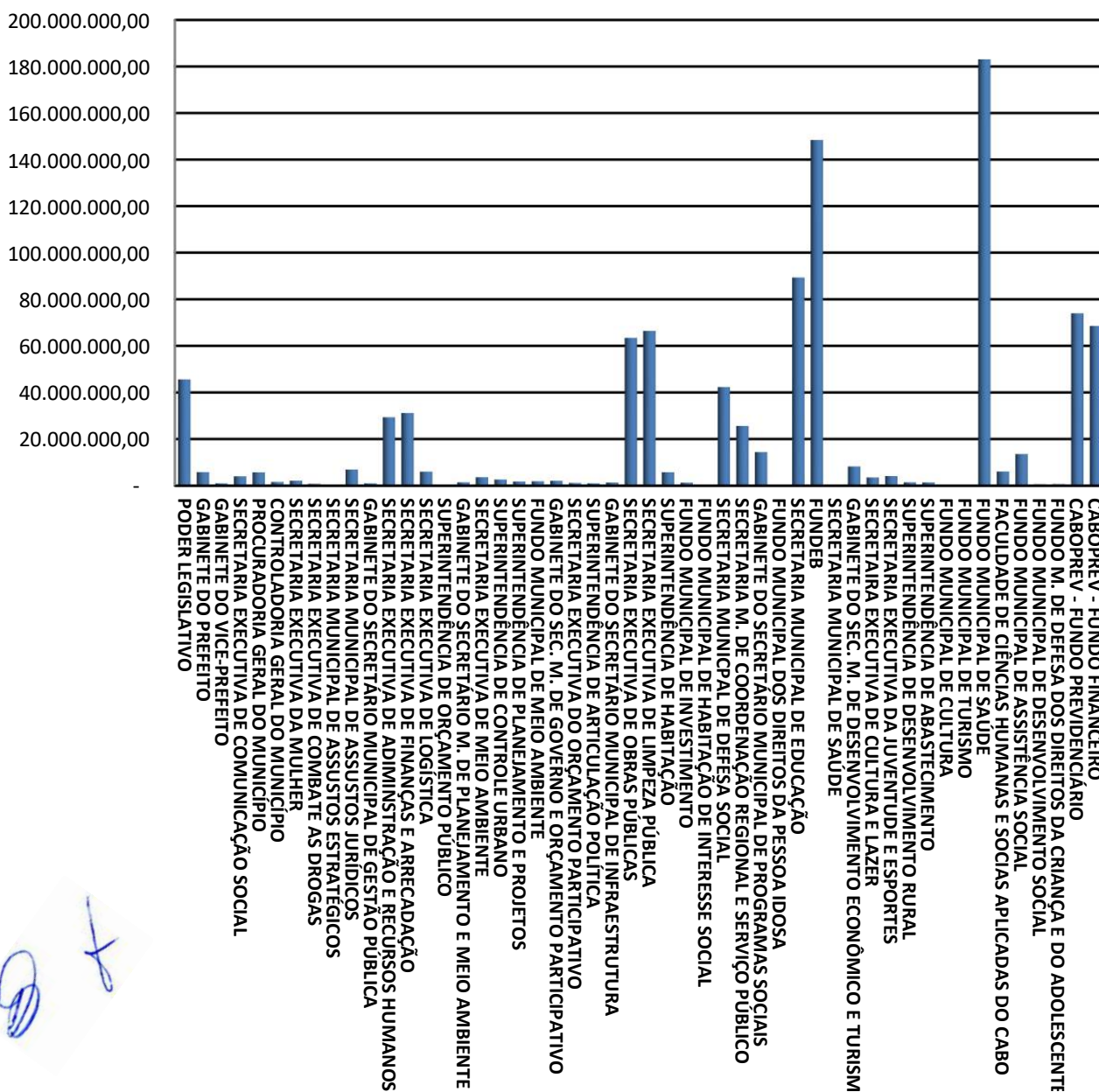



Município do Cabo de Santo Agostinho

Estado de Pernambuco

Exercício de 2022

DESPESAS POR GRUPO DE NATUREZA

Categoria	Despesa	Valor	%
3.1.00.00.00.00	PESSOAL E ENCARGOS SOCIAIS	474.476.950,40	48,31%
3.2.00.00.00.00	JUROS E ENCARGOS DA DÍVIDA	3.839.000,00	0,39%
3.3.00.00.00.00	OUTRAS DESPESAS CORRENTES	303.694.840,00	30,92%
4.4.00.00.00.00	INVESTIMENTOS	123.671.409,60	12,59%
4.5.00.00.00.00	INVERSÕES FINANCEIRAS	250.000,00	0,03%
4.6.00.00.00.00	AMORTIZAÇÃO DA DÍVIDA	5.562.000,00	0,57%
9.9.00.00.00.00	RESERVA DE CONTINGÊNCIA	70.605.800,00	7,19%
TOTAL		982.100.000,00	100,00%

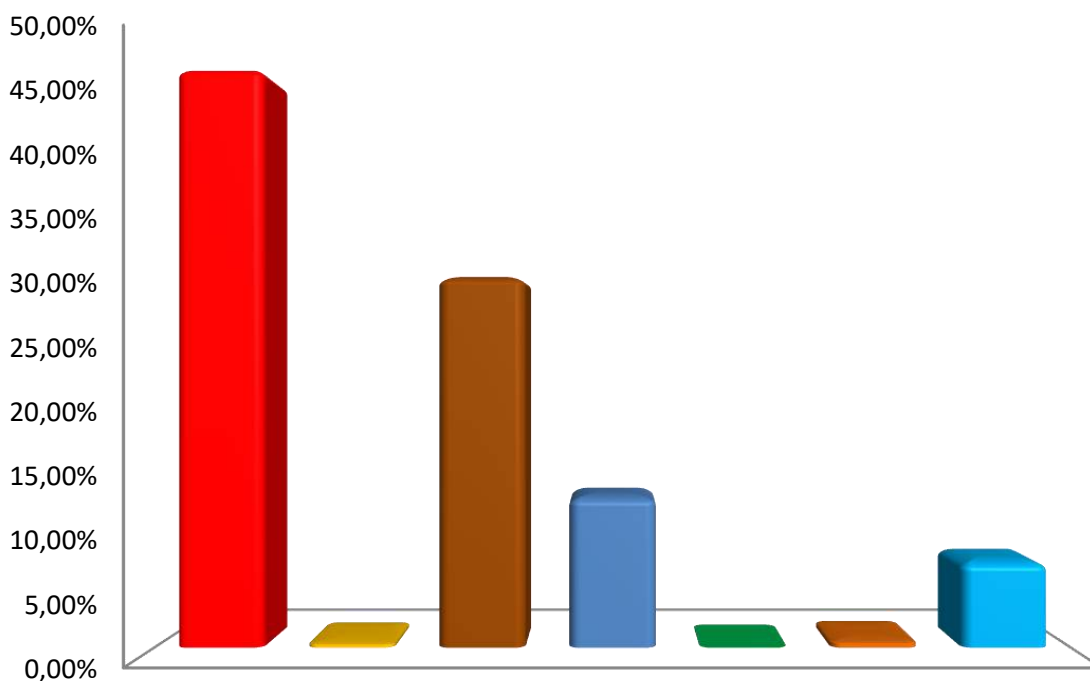

- PESSOAL E ENCARGOS SOCIAIS ■ JUROS E ENCARGOS DA DÍVIDA
- OUTRAS DESPESAS CORRENTES ■ INVESTIMENTOS
- INVERSÕES FINANCEIRAS ■ AMORTIZAÇÃO DA DÍVIDA
- RESERVA DE CONTINGÊNCIA

Handwritten signature



Município do Cabo de Santo Agostinho Estado de Pernambuco

Documento Assinado Digitalmente por: CLAYTON DA SILVA MARQUES
Acesse em: <https://stece.tce.pe.gov.br/epp/validaDoc.seam> Código do documento: 04d6c38b-8cf3-4671-9cc2-94d1122688d8

Distribuição das Despesas por Função

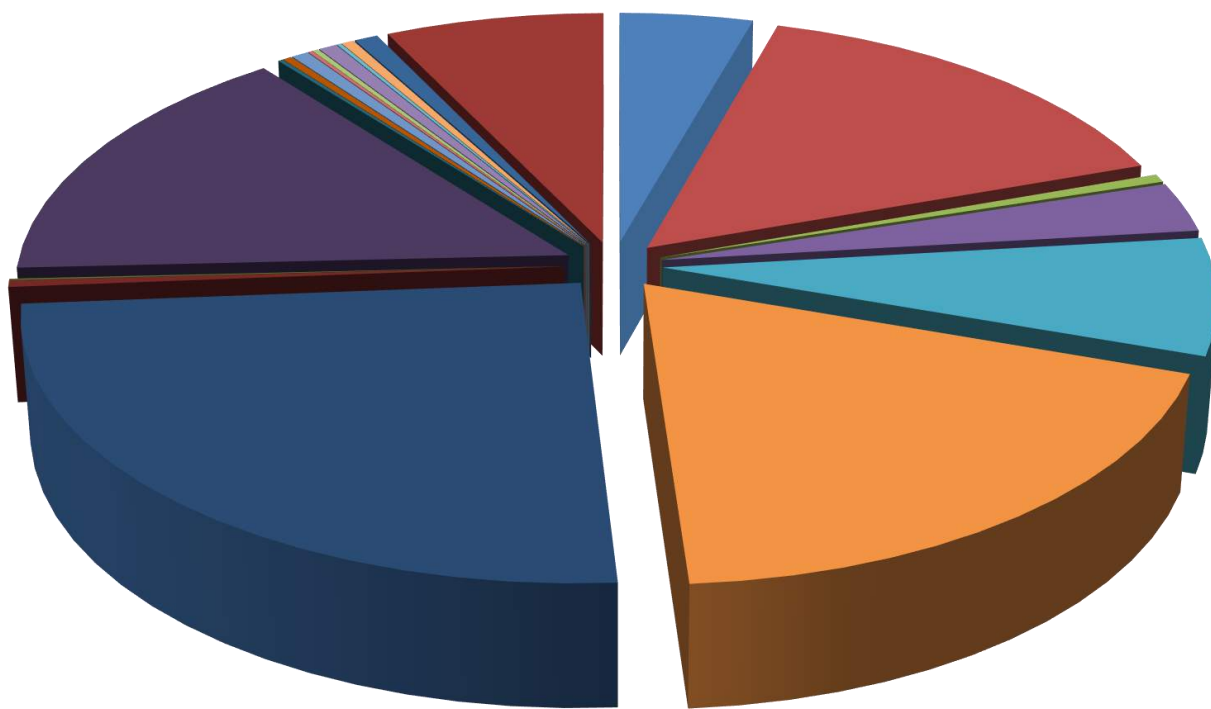

- | | | |
|-------------------------|-------------------------|----------------------------|
| 01 - LEGISLATIVA | 04 - ADMINISTRAÇÃO | 06 - SEGURANÇA PÚBLICA |
| 08 - ASSISTÊNCIA SOCIAL | 09 - PREVIDÊNCIA SOCIAL | 10 - SAÚDE |
| 12 - EDUCAÇÃO | 13 - CULTURA | 14 - DIREITOS DA CIDADANIA |
| 15 - URBANISMO | 16 - HABITAÇÃO | 17 - SANEAMENTO |
| 18 - GESTÃO AMBIENTAL | 20 - AGRICULTURA | 23 - COMÉRCIO E SERVIÇOS |
| 25 - ENERGIA | 26 - TRANSPORTE | 27 - DESPORTO E LAZER |
| 28 - ENCARGOS ESPECIAIS | RESERVA DE CONTINGÊNCIA | |

Relatório da Despesa LOA por Função Consolidado

Valores em R\$ - LOA

Função	2022
1 Legislativa	43.120.000,00
4 Administração	149.396.889,60
6 Segurança Pública	4.925.000,00
8 Assistência Social	30.094.000,00
9 Previdência Social	70.096.470,40
10 Saúde	183.069.200,00
12 Educação	243.687.640,00
13 Cultura	3.875.000,00
14 Direitos da Cidadania	795.000,00
15 Urbanismo	149.707.000,00
16 Habitação	1.542.000,00
17 Saneamento	3.000.000,00
18 Gestão Ambiental	5.525.000,00
20 Agricultura	1.435.000,00
23 Comércio e Serviços	2.017.000,00
25 Energia	6.000.000,00
26 Transporte	1.400.000,00
27 Desporto e Lazer	4.105.000,00
28 Encargos Especiais	7.704.000,00
99 Reserva de Contingência	70.605.800,00
Total Geral	982.100.000,00





Relatório da Despesa LOA por Subfunção Consolidado

Valores em R\$ - LOA

Subfunção	2022
31 Ação Legislativa	3.600.000,00
62 Defesa do Interesse Público no Processo Judiciário	70.000,00
91 Defesa da Ordem Jurídica	45.000,00
121 Planejamento e Orçamento	1.870.000,00
122 Administração Geral	231.132.089,60
123 Administração Financeira	1.110.000,00
124 Controle Interno	990.000,00
125 Normatização e Fiscalização	200.000,00
126 Tecnologia da Informação	800.000,00
127 Ordenamento Territorial	410.000,00
128 Formação de Recursos Humanos	570.000,00
129 Administração de Receitas	635.000,00
131 Comunicação Social	3.130.000,00
181 Policiamento	2.000.000,00
182 Defesa Civil	900.000,00
183 Informação e Inteligência	2.020.000,00
241 Assistência ao Idoso	400.000,00
243 Assistência à Criança e ao Adolescente	660.000,00
244 Assistência Comunitária	13.203.000,00
272 Previdência do Regime Estatutário	69.776.470,40
274 Previdência Especial	320.000,00
301 Atenção Básica	48.029.000,00
302 Assistência Hospitalar e Ambulatorial	83.565.000,00
303 Suporte Profilático e Terapêutico	4.410.000,00
304 Vigilância Sanitária	1.400.000,00
305 Vigilância Epidemiológica	5.970.000,00
306 Alimentação e Nutrição	12.290.000,00
331 Proteção e Benefícios ao Trabalhador	12.600.000,00
334 Fomento ao Trabalho	130.000,00
361 Ensino Fundamental	165.711.640,00
364 Ensino Superior	5.923.000,00
365 Educação Infantil	56.305.000,00
366 Educação de Jovens e Adultos	2.438.000,00
367 Educação Especial	1.080.000,00
391 Patrimônio Histórico, Artístico e Arqueológico	120.000,00
392 Difusão Cultural	1.870.000,00
421 Custódia e Reintegração Social	40.000,00
422 Direitos Individuais, Coletivos e Difusos	1.791.000,00
451 Infra-Estrutura Urbana	74.301.000,00
452 Serviços Urbanos	81.826.000,00
482 Habitação Urbana	1.442.000,00
541 Preservação e Conservação Ambiental	420.000,00
542 Controle Ambiental	1.470.000,00
543 Recuperação de Áreas Degradadas	3.000.000,00
608 Promoção da Produção Agropecuária	300.000,00
609 Defesa Agropecuária	285.000,00
691 Promoção Comercial	000.000,00
695 Turismo	000.000,00
811 Desporto de Rendimento	000.000,00
812 Desporto Comunitário	000.000,00
846 Outros Encargos Especiais	000.000,00

Documento Assinado Digitalmente por: CLAYTON DA SILVA MARQUES
 Acesse em: https://eic:ice.pe.gov.br/epp/validaDoc.seam Código do documento: 04cfc38b-8cf3-4671-9cc2-94d1f22688d8



Relatório da Despesa LOA por Subfunção Consolidado

Valores em R\$ - LDO

Subfunção	2022
999 Reserva de Contingência	70.605.800,00
Total Geral	982.100.000,00





Município do Cabo de Santo Agostinho
DEMONSTRATIVO DAS RECEITAS E DESPESAS COM MANUTENÇÃO
E DESENVOLVIMENTO DO ENSINO
(ART. 212 - CONSTITUIÇÃO FEDERAL - 1988)



Documento Assinado Digitalmente por: CLAYTON DA SILVA MARQUES
Acesse em: https://eicfscf.gov.br/ppp/validar_documento:04cf38b-8cf3-4671-9cc2-94128888

FONTES DE FINANCIAMENTO DA EDUCAÇÃO BÁSICA		
RECEITA PREVISTA RESULTANTE DE IMPOSTOS E TRANSFERÊNCIAS		
Discriminação	Valor em R\$	%
IMPOSTOS MUNICIPAIS	139.471.000,00	21,67
DÍVIDA ATIVA	8.540.000,00	1,33
MULTA E JUROS DE MORA DOS TRIBUTOS E DÍVIDA ATIVA TRIBUTÁRIA	374.000,00	0,06
SUBTOTAL	148.385.000,00	23,06
TRANSFERÊNCIAS DA UNIÃO		
	118.547.000,00	18,42
FPM	118.452.000,00	18,41
ITR	95.000,00	0,01
LC 87/96	-	0,00
TRANSFERÊNCIAS DO ESTADO		
	376.620.000,00	58,52
IPVA	12.725.000,00	1,98
ICMS	362.600.000,00	56,34
IPI	1.295.000,00	0,20
SUBTOTAL DAS TRANSFERÊNCIAS	495.167.000,00	76,94
TOTAL DAS RECEITAS	643.552.000,00	100,00

TRANSFERÊNCIAS DE RECURSOS DO FUNDEB	130.000.000,00
TRANSFERÊNCIAS DE RECURSOS DA COMPLEMENTAÇÃO AO FUNDEB	1.128.000,00
RENDIMENTOS DE APLICAÇÃO FINANCEIRA DO FUNDEB	300.000,00
(-) DEDUÇÃO P/ FORM. DO FUNDEB	(97.063.000,00)
TRANSF. LÍQUIDA DO FUNDEB	34.365.000,00
OUTRAS REC. VINC. EDUCAÇÃO, EXCETO PNAE	7.040.000,00

Nota: Segue abaixo a relação das subfunções não consideradas para fins de limite Constitucional:

12.306 ALIMENTAÇÃO E NUTRIÇÃO 12.364 ENSINO SUPERIOR 12.367 EDUCAÇÃO ESPECIAL

APLICAÇÃO NA MANUTENÇÃO E DESENVOLVIMENTO DA EDUCAÇÃO BÁSICA		
DESPA ORÇADA COM MANUTENÇÃO E DESENVOLVIMENTO DO ENSINO POR SUBFUNÇÃO		
Discriminação	Valor em R\$	%
12.306 ALIMENTAÇÃO E NUTRIÇÃO	12.230.000,00	5,06
12.361 ENSINO FUNDAMENTAL	165.711.640,00	68,88
12.364 ENSINO SUPERIOR	5.923.000,00	2,52
12.365 EDUCAÇÃO INFANTIL	56.305.000,00	23,89
12.366 EDUCAÇÃO DE JOVENS E ADULTOS	2.438.000,00	1,04
12.367 EDUCAÇÃO ESPECIAL	1.080.000,00	0,45
DESPA TOTAL COM EDUCAÇÃO	243.687.640,00	100,00
SUBTOTAL	243.687.640,00	37,87
(-) TRANSFÊNCIA LÍQUIDA DO FUNDEB	34.365.000,00	
(-) RECEITAS VINCULADAS A EDUCAÇÃO, EXCETO PNAE.	7.040.000,00	
(-) DESPESAS NÃO CONSIDERADAS NO LIMITE CONSTITUCIONAL	19.233.000,00	
DESPESAS COM AÇÕES TÍPICAS DE MDE	183.049.640,00	28,44%



Município do Cabo de Santo Agostinho

Estado de Pernambuco

DEMONSTRATIVO DO FUNDEB (Lei Complementar nº 14.113, de 25 de Dezembro de 2020)

Documento Assinado Digitalmente por: CLAYTON DA SILVA MARQUES
Acesse em: <https://stce.tce.pe.gov.br/epp/validaDoc.seam> Código do documento: 04cfc38b-8cf3-4671-9cc2-94d1f22688d8

Distribuição das Despesas do FUNDEB

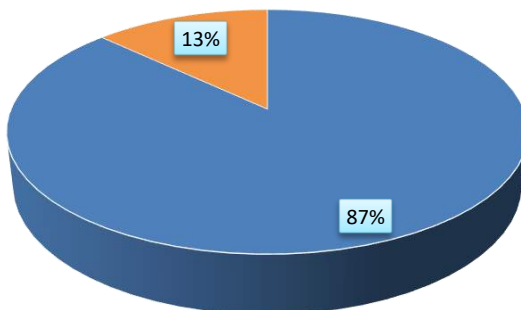

■ FUNDEB Profissionais da Educação ■ FUNDEB Outras Despesas

Distribuição das Despesas da Complementação da União ao FUNDEB - VAAF

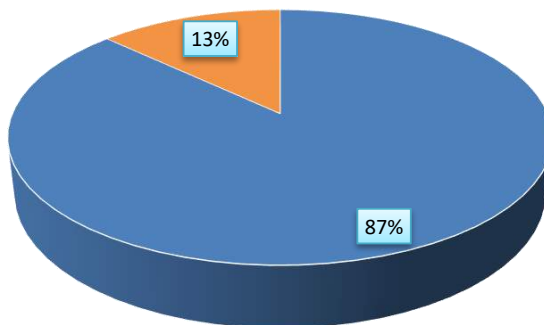

■ FUNDEB Complementação - VAAF (Profissionais da Educação) ■ FUNDEB Complementação - VAAF (Outras Despesas)

Distribuição das Despesas obrigatórias da Complementação da União ao FUNDEB - VAAT

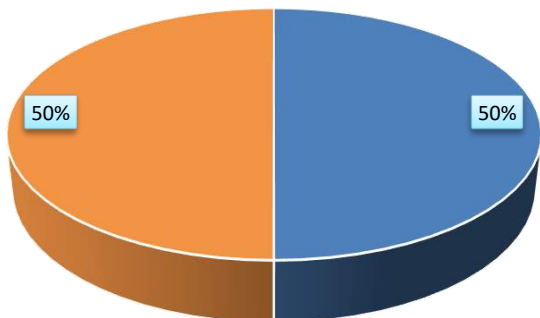

■ Despesas Correntes ■ Despesas de Capital

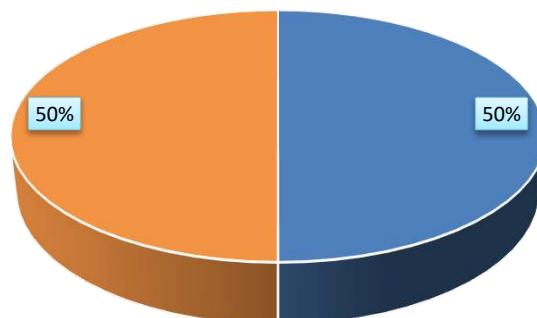

■ Despesas com Ensino Infantil ■ Demais Despesas



Município do Cabo de Santo Agostinho
DEMONSTRATIVO DA RECEITA DE IMPOSTOS E DAS DESPESAS PRÓPRIAS COM SAÚDE
 (Art. 7º da Lei Complementar 141 de 13 de janeiro de 2012)

FONTES DE FINANCIAMENTO DA SAÚDE		
RECEITA PREVISTA RESULTANTE DE IMPOSTOS E TRANSFERÊNCIAS		
Discriminação	Valor em R\$	%
IMPOSTOS MUNICIPAIS	139.471.000,00	22,01
DÍVIDA ATIVA	8.540.000,00	1,35
MULTA E JUROS DE MORA DOS TRIBUTOS E DÍVIDA ATIVA TRIBUTÁRIA	374.000,00	0,00
SUBTOTAL	148.385.000,00	23,42
TRANSFERÊNCIAS DA UNIÃO	108.695.000,00	17,15
FPM	108.600.000,00	17,14
ITR	95.000,00	0,00
LC 87/96	-	0,00
TRANSFERÊNCIAS DO ESTADO	376.620.000,00	59,43
IPVA	12.725.000,00	2,01
ICMS	362.600.000,00	0,00
IPI	1.295.000,00	2,33
SUBTOTAL DAS TRANSFERÊNCIAS	485.315.000,00	76,58
TOTAL DAS RECEITAS	633.700.000,00	100,00
TRANSF. DE RECURSOS DO SUS	55.564.000,00	

APLICAÇÃO EM AÇÕES E SERVIÇOS DE SAÚDE		
DESPESA DESTINADA ÀS AÇÕES E SERVIÇOS PÚBLICOS DE SAÚDE		
Discriminação	Valor em R\$	%
10.122 ADMINISTRAÇÃO GERAL	39.695.200,00	21,68
10.301 ATENÇÃO BÁSICA	48.029.000,00	26,24
10.302 ASSISTÊNCIA HOSPITALAR E AMBULATORIAL	83.565.000,00	45,65
10.303 SUPORTE PROFILÁTICO E TERAPÊUTICO	4.410.000,00	2,41
10.304 VIGILÂNCIA SANITÁRIA	1.400.000,00	0,76
10.305 VIGILÂNCIA EPIDEMIOLÓGICA	5.970.000,00	3,26
DESPESA TOTAL COM SAÚDE	183.069.200,00	100,00
(-) TRANSF. DE RECURSOS DO SUS	55.564.000,00	
(-) COMPENSAÇÃO DE CANCEL. RAP NO EXERCÍCIO ANTERIOR	-	
DESPESAS COM AÇÕES E SERVIÇOS DE SAÚDE	127.505.200,00	20,12%



Município do Cabo de Santo Agostinho
DEMONSTRATIVO DOS RECURSOS DESTINADOS À CRIANÇA E AO ADOLESCENTE

RECEITA ORÇAMENTÁRIA PREVISTA NESTE ORÇAMENTO		
Discriminação	Valor em R\$	%
RECEITAS CORRENTES	926.000.000,00	0,942878
RECEITAS DE CAPITAL	56.100.000,00	5,71%
TOTAL DAS RECEITAS	982.100.000,00	100%

DESPESA DESTINADA PARA ASSISTÊNCIA À CRIANÇA E AO ADOLESCENTE		
Discriminação	Valor em R\$	%
08.243 ASSIST. À CRIANÇA E AO ADOLESCENTE	660.000,00	0,00067
TOTAL APLICADO	660.000,00	0,07%



Município do Cabo de Santo Agostinho
DEMONSTRATIVO DOS RECURSOS DESTINADOS À
RESERVA DE CONTINGÊNCIA

RECEITA CORRENTE PREVISTA NESTE ORÇAMENTO		
Discriminação	Valor em R\$	%
RECEITAS CORRENTES	892.839.000,00	100,00%
TOTAL DAS RECEITAS	892.839.000,00	100,00%

DESPESA DESTINADA A RESERVA DE CONTINGÊNCIA		
Discriminação	Valor em R\$	%
RESERVA DE CONTINGÊNCIA	70.605.800,00	7,91%
TOTAL APLICADO	70.605.800,00	7,91%

Município do Cabo de Santo Agostinho

Praça Praça Ministro André Cavalcante, s/n - Centro - 54.505-320 - Cabo de Santo Agostinho/ PE
CNPJ: 11.294.402/0001-62

039

Usuário: Geisiane Misquita

Chave de Autenticação
2253-5017-458

Página
1 / 11

Anexo 2 da Lei Nº 4.320/64 - Receitas Segundo as Categorias Econômicas

RECEITAS		Valores em R\$ - Período: Orçamento/2022		
Código	Especificação	Desdobramento	Fonte	Categoria Econômica
1	Receitas Correntes			892.839.000,00
1.1	Impostos, Taxas e Contribuições de Melhoria		165.022.000,00	
1.1.1	Impostos	148.385.000,00		
1.1.1.1.2	Impostos sobre o Patrimônio	43.754.000,00		
1.1.1.1.2.50	Imposto sobre a Propriedade Predial e Territorial Urbana	30.175.000,00		
1.1.1.1.2.50.0.1	Imposto sobre a Propriedade Predial e Territorial Urbana - Principal	22.200.000,00		
1.1.1.1.2.50.0.1.01	Imposto Predial	17.100.000,00		
1.1.1.1.2.50.0.1.02	Imposto Territorial Urbano	5.100.000,00		
1.1.1.1.2.50.0.2	Imposto sobre a Propriedade Predial e Territorial Urbana - Multas e Juros	5.000,00		
1.1.1.1.2.50.0.3	Imposto sobre a Propriedade Predial e Territorial Urbana - Dívida Ativa	7.870.000,00		
1.1.1.1.2.50.0.4	Imposto sobre a Propriedade Predial e Territorial Urbana - Dívida Ativa - Multas e Juros	100.000,00		
1.1.1.1.2.53	Impostos sobre Transmissão "Inter Vivos" de Bens Imóveis e de Direitos Reais sobre Imóveis	13.579.000,00		
1.1.1.1.2.53.0.1	Impostos sobre Transmissão "Inter Vivos" de Bens Imóveis e de Direitos Reais sobre Imóveis - Principal	13.500.000,00		
1.1.1.1.2.53.0.2	Impostos sobre Transmissão "Inter Vivos" de Bens Imóveis e de Direitos Reais sobre Imóveis - Multas e Juros	8.000,00		
1.1.1.1.2.53.0.3	Impostos sobre Transmissão "Inter Vivos" de Bens Imóveis e de Direitos Reais sobre Imóveis - Dívida Ativa	70.000,00		
1.1.1.1.2.53.0.4	Impostos sobre Transmissão "Inter Vivos" de Bens Imóveis e de Direitos Reais sobre Imóveis - Dívida Ativa - Multas e Juros	1.000,00		
1.1.1.1.3	Impostos sobre a Renda e Proventos de Qualquer Natureza	30.130.000,00		
1.1.1.1.3.03	Imposto sobre a Renda - Retido na Fonte	30.130.000,00		
1.1.1.1.3.03.1	Imposto sobre a Renda - Retido na Fonte - Trabalho	22.130.000,00		
1.1.1.1.3.03.1.1	Imposto sobre a Renda - Retido na Fonte - Trabalho - Principal	22.130.000,00		
1.1.1.1.3.03.1.1.01	Imposto sobre a Renda - Retido na Fonte - Trabalho - Prefeitura	8.350.000,00		
1.1.1.1.3.03.1.1.02	Imposto sobre a Renda - Retido na Fonte - Trabalho - Câmara	3.600.000,00		
1.1.1.1.3.03.1.1.03	Imposto sobre a Renda - Retido na Fonte - Trabalho - FMS	5.000.000,00		
1.1.1.1.3.03.1.1.04	Imposto sobre a Renda - Retido na Fonte - Trabalho - FACHUCA	180.000,00		
1.1.1.1.3.03.1.1.06	Imposto sobre a Renda - Retido na Fonte - Trabalho - CABOPREV	5.000.000,00		
1.1.1.1.3.03.4	Imposto sobre a Renda - Retido na Fonte - Outros Rendimentos	8.000.000,00		
1.1.1.1.3.03.4.1	Imposto sobre a Renda - Retido na Fonte - Outros Rendimentos - Principal	8.000.000,00		
1.1.1.1.4	Impostos sobre a Produção, Circulação de Mercadorias e Serviços	74.501.000,00		
1.1.1.1.4.51	Impostos sobre Serviços	74.501.000,00		
1.1.1.1.4.51.1	Imposto sobre Serviços de Qualquer Natureza - ISSQN	74.501.000,00		
1.1.1.1.4.51.1.1	Imposto sobre Serviços de Qualquer Natureza - Principal	73.641.000,00		
1.1.1.1.4.51.1.1.01	Imposto sobre Serviços de Qualquer Natureza - ISQN	13.870.000,00		
1.1.1.1.4.51.1.1.02	Imposto sobre Serviços de Qualquer Natureza - Simples Nacional	4.100.000,00		
1.1.1.1.4.51.1.1.03	ISS - Próprio	25.000.000,00		
1.1.1.1.4.51.1.1.04	Imposto sobre Serviços de Qualquer Natureza - Substituição	29.500.000,00		
1.1.1.1.4.51.1.1.05	Imposto sobre Serviços de Qualquer Natureza - Estimativa	30.000,00		
1.1.1.1.4.51.1.1.06	Imposto sobre Serviços de Qualquer Natureza - Convênio STN	800.000,00		
1.1.1.1.4.51.1.1.07	ISQN - Ofício	200.000,00		
1.1.1.1.4.51.1.1.08	Imposto sobre Serviços de Qualquer Natureza - FMS	100.000,00		
1.1.1.1.4.51.1.1.09	Imposto sobre Serviços de Qualquer Natureza - FACHUCA	11.000,00		
1.1.1.1.4.51.1.1.10	Imposto sobre Serviços de Qualquer Natureza - CABOPREV	300.000,00		
1.1.1.1.4.51.1.2	Imposto sobre Serviços de Qualquer Natureza - Multas e Juros	125.000,00		
1.1.1.1.4.51.1.2.01	Imposto sobre Serviços de Qualquer Natureza - ISQN - Multas e Juros	5.000,00		
1.1.1.1.4.51.1.2.02	Imposto sobre Serviços de Qualquer Natureza - Simples Nacional - Multas e Juros	172.000,00		

Assinado Digitalmente por: CLAYTON VA MARQUES

Documento Assinado Digitalmente por: CLAYTON VA MARQUES



Handwritten signature and initials in blue ink.

Município do Cabo de Santo Agostinho

Praça Praça Ministro André Cavalcante, s/n - Centro - 54.505-320 - Cabo de Santo Agostinho/ PE
CNPJ: 11.294.402/0001-62

040

Usuário: Geisiane Misquita

Chave de Autenticação
2253-5017-458

Página
2 / 11

Anexo 2 da Lei Nº 4.320/64 - Receitas Segundo as Categorias Econômicas

RECEITAS

Valores em R\$ - Período: Orçamento/2022

1.1.1.4.51.1.2.03	ISS - Próprio - Multas e Juros	25.000,00
1.1.1.4.51.1.2.04	Imposto sobre Serviços de Qualquer Natureza - Substituição - Multas e Juros	25.000,00
1.1.1.4.51.1.2.05	Imposto sobre Serviços de Qualquer Natureza - Estimativa - Multas e Juros	3.000,00
1.1.1.4.51.1.2.06	Imposto sobre Serviços de Qualquer Natureza - Convênio STN - Multas e Juros	10.000,00
1.1.1.4.51.1.2.07	ISQN - Ofício - Multas e Juros	10.000,00
1.1.1.4.51.1.3	Imposto sobre Serviços de Qualquer Natureza - Dívida Ativa	600.000,00
1.1.1.4.51.1.4	Imposto sobre Serviços de Qualquer Natureza - Dívida Ativa - Multas e Juros	10.000,00
1.1.2	Taxas	16.637.000,00
1.1.2.1	Taxas pelo Exercício do Poder de Polícia	4.218.000,00
1.1.2.1.01	Taxas de Inspeção, Controle e Fiscalização	3.549.000,00
1.1.2.1.01.0.1	Taxas de Inspeção, Controle e Fiscalização - Principal	3.497.000,00
1.1.2.1.01.0.1.0.2	Taxa de Licença para Funcionamento de Estabelecimentos Comerciais, Indústrias e Prestadoras de Serviços - Principal	2.500.000,00
1.1.2.1.01.0.1.0.6	Taxa de Licença para Execução de Obras - Principal	10.000,00
1.1.2.1.01.0.1.0.7	Taxa de Serviços de Engenharia - Principal	600.000,00
1.1.2.1.01.0.1.1.3	Mercados, Feiras e Matadouros - Principal	337.000,00
1.1.2.1.01.0.1.99	Outras taxas pelo exercício do Poder de Polícia	50.000,00
1.1.2.1.01.0.2	Taxas de Inspeção, Controle e Fiscalização - Multas e Juros	44.000,00
1.1.2.1.01.0.2.0.2	Taxa de Licença para Funcionamento de Estabelecimentos Comerciais, Indústrias e Prestadoras de Serviços - Multas e Juros	1.000,00
1.1.2.1.01.0.2.0.6	Taxa de Licença para Execução de Obras - Multas e Juros	1.000,00
1.1.2.1.01.0.2.0.7	Taxa de Serviços de Engenharia - Multas e Juros	1.000,00
1.1.2.1.01.0.2.1.3	Mercados, Feiras e Matadouros - Multas e Juros	1.000,00
1.1.2.1.01.0.2.99	Outras taxas pelo exercício do Poder de Polícia - Multas e Juros	40.000,00
1.1.2.1.01.0.3	Taxas de Inspeção, Controle e Fiscalização - Dívida Ativa	4.000,00
1.1.2.1.01.0.3.0.2	Taxa de Licença para Funcionamento de Estabelecimentos Comerciais, Indústrias e Prestadoras de Serviços - Dívida Ativa	1.000,00
1.1.2.1.01.0.3.0.6	Taxa de Licença para Execução de Obras - Dívida Ativa	1.000,00
1.1.2.1.01.0.3.0.7	Taxa de Serviços de Engenharia - Dívida Ativa	1.000,00
1.1.2.1.01.0.3.1.3	Mercados, Feiras e Matadouros - Dívida Ativa	1.000,00
1.1.2.1.01.0.4	Taxas de Inspeção, Controle e Fiscalização - Dívida Ativa - Multas e Juros	4.000,00
1.1.2.1.01.0.4.0.2	Taxa de Licença para Funcionamento de Estabelecimentos Comerciais, Indústrias e Prestadoras de Serviços - Dívida Ativa - Multas e Juros	1.000,00
1.1.2.1.01.0.4.0.6	Taxa de Licença para Execução de Obras - Dívida Ativa - Multas e Juros	1.000,00
1.1.2.1.01.0.4.0.7	Taxa de Serviços de Engenharia - Dívida Ativa - Multas e Juros	1.000,00
1.1.2.1.01.0.4.1.3	Taxa de Mercados, Feiras e Matadouros - Dívida Ativa - Multas e Juros	1.000,00
1.1.2.1.04	Taxa de Controle e Fiscalização Ambiental	492.000,00
1.1.2.1.04.0.1	Taxa de Controle e Fiscalização Ambiental - Principal	470.000,00
1.1.2.1.04.0.2	Taxa de Controle e Fiscalização Ambiental - Multas e Juros	20.000,00
1.1.2.1.04.0.3	Taxa de Controle e Fiscalização Ambiental - Dívida Ativa	1.000,00
1.1.2.1.04.0.4	Taxa de Controle e Fiscalização Ambiental - Dívida Ativa - Multas e Juros	1.000,00
1.1.2.1.50	Taxa de Fiscalização de Vigilância Sanitária	177.000,00
1.1.2.1.50.0.1	Taxa de Fiscalização de Vigilância Sanitária - Principal	170.000,00
1.1.2.1.50.0.2	Taxa de Fiscalização de Vigilância Sanitária - Multas e Juros	7.000,00
1.1.2.1.50.0.3	Taxa de Fiscalização de Vigilância Sanitária - Outras - Dívida Ativa	1.000,00
1.1.2.1.50.0.4	Taxa de Fiscalização de Vigilância Sanitária - Dívida Ativa - Multas e Juros	1.000,00

Assinado Digitalmente por: CLAYTON SILVA MARQUES

Documento Assinado Digitalmente por: CLAYTON SILVA MARQUES



Handwritten signature

Município do Cabo de Santo Agostinho

Praça Praça Ministro André Cavalcante, s/n - Centro - 54.505-320 - Cabo de Santo Agostinho/ PE
CNPJ: 11.294.402/0001-62

041

Usuário: Geisiane Misquita

Chave de Autenticação
2253-5017-458

Página
3 / 11

Anexo 2 da Lei Nº 4.320/64 - Receitas Segundo as Categorias Econômicas

RECEITAS

Valores em R\$ - Período: Orçamento/2022

1.1.2.2	Taxas pela Prestação de Serviços	12.419.000,00	
1.1.2.2.01	Taxas pela Prestação de Serviços	12.419.000,00	
1.1.2.2.01.0.1	Taxas pela Prestação de Serviços em Geral - Principal	12.143.000,00	
1.1.2.2.01.0.1.02	Taxa de Cemitérios - Principal	592.000,00	
1.1.2.2.01.0.1.03	Taxa de Apresentação e Manutenção de Vias Públicas - Principal	1.000,00	
1.1.2.2.01.0.1.04	Taxa de Limpeza Pública - Principal	10.800.000,00	
1.1.2.2.01.0.1.99	Taxas pela Prestação de Serviços - Outras - Principal	750.000,00	
1.1.2.2.01.0.2	Taxas pela Prestação de Serviços em Geral - Multas e Juros	53.000,00	
1.1.2.2.01.0.2.02	Taxa de Cemitérios - Multas e Juros	1.000,00	
1.1.2.2.01.0.2.03	Taxa de Apresentação e Manutenção de Vias Públicas - Multas e Juros	1.000,00	
1.1.2.2.01.0.2.04	Taxa de Limpeza Pública - Multas e Juros	1.000,00	
1.1.2.2.01.0.2.99	Taxas pela Prestação de Serviços - Outras - Multas e Juros	50.000,00	
1.1.2.2.01.0.3	Taxas pela Prestação de Serviços em Geral - Dívida Ativa	219.000,00	
1.1.2.2.01.0.3.02	Taxa de Cemitérios - Dívida Ativa	9.000,00	
1.1.2.2.01.0.3.03	Taxa de Apresentação e Manutenção de Vias Públicas - Dívida Ativa	1.000,00	
1.1.2.2.01.0.3.04	Taxa de Limpeza Pública - Dívida Ativa	9.000,00	
1.1.2.2.01.0.3.99	Taxas pela Prestação de Serviços - Outras - Dívida Ativa	200.000,00	
1.1.2.2.01.0.4	Taxas pela Prestação de Serviços em Geral - Dívida Ativa - Multas e Juros	4.000,00	
1.1.2.2.01.0.4.02	Taxa de Cemitérios - Dívida Ativa - Multas e Juros	1.000,00	
1.1.2.2.01.0.4.03	Taxa de Apresentação e Manutenção de Vias Públicas - Dívida Ativa - Multas e Juros	1.000,00	
1.1.2.2.01.0.4.04	Taxa de Limpeza Pública - Dívida Ativa - Multas e Juros	1.000,00	
1.1.2.2.01.0.4.99	Taxas pela Prestação de Serviços - Outras - Dívida Ativa - Multas e Juros	1.000,00	
1.2	Contribuições		32.336.000,00
1.2.1	Contribuições Sociais	22.177.000,00	
1.2.1.5	Contribuição para o Plano de Seguridade Social do Servidor Público - CPSSS	22.177.000,00	
1.2.1.5.01	CPSSS - Servidor Civil	22.177.000,00	
1.2.1.5.01.1	CPSSS - Servidor Civil Ativo	21.076.000,00	
1.2.1.5.01.1.1	Contribuição do Servidor Ativo Civil para o RPPS - Principal	21.076.000,00	
1.2.1.5.01.1.1.01	Contribuição do Servidor - Prefeitura Municipal	14.529.000,00	
1.2.1.5.01.1.1.02	Contribuição do Servidor - Fundo Municipal de Saúde	6.065.000,00	
1.2.1.5.01.1.1.03	Contribuição do Servidor - Fundo Municipal de Ação Social	19.000,00	
1.2.1.5.01.1.1.04	Contribuição do Servidor - Câmara Municipal	173.000,00	
1.2.1.5.01.1.1.05	Contribuição do Servidor - Autarquia/FACHUCA	275.000,00	
1.2.1.5.01.1.1.06	Contribuição do Servidor - Ativo/RPPS/CABOPREV	15.000,00	
1.2.1.5.01.2	CPSSS - Servidor Civil Inativo	1.006.000,00	
1.2.1.5.01.2.1	Contribuição dos inativos Civis para o RPPS - Principal	1.006.000,00	
1.2.1.5.01.3	CPSSS - Servidor Civil - Pensionistas	95.000,00	
1.2.1.5.01.3.1	Contribuição dos Pensionistas Civis para o RPPS - Principal	95.000,00	
1.2.4	Contribuição para o Custeio do Serviço de Iluminação Pública	10.159.000,00	
1.2.4.1	Contribuição para o Custeio do Serviço de Iluminação Pública	10.159.000,00	
1.2.4.1.50	Contribuição para o Custeio do Serviço de Iluminação Pública	10.159.000,00	
1.2.4.1.50.0.1	Contribuição para o Custeio do Serviço de Iluminação Pública - Principal	10.159.000,00	
1.3	Receita Patrimonial		
1.3.1	Exploração do Patrimônio Imobiliário do Estado		
1.3.1.1	Exploração do Patrimônio Imobiliário do Estado	905.000,00	

Assinado Digitalmente por: CLAYTON VA MARQUES 42.136.000,00
Data de emissão: 04/09/2022 10:00:00
Código do documento: 04cfc38b-8c73-4671-9cc2-94d1f22688d8



Handwritten signature in blue ink.

Município do Cabo de Santo Agostinho

Praça Praça Ministro André Cavalcante, s/n - Centro - 54.505-320 - Cabo de Santo Agostinho/ PE
CNPJ: 11.294.402/0001-62

043

Usuário: Geisiane Misquita

Chave de Autenticação
2253-5017-458

Página
5 / 11

Anexo 2 da Lei Nº 4.320/64 - Receitas Segundo as Categorias Econômicas

RECEITAS

Valores em R\$ - Período: Orçamento/2022

1.6.1	Serviços Administrativos e Comerciais Gerais	1.000.000,00
1.6.1.1	Serviços Administrativos e Comerciais Gerais	1.000.000,00
1.6.1.1.02	Inscrição em Concursos e Processos Seletivos	1.000.000,00
1.6.1.1.02.0.1	Inscrição em Concursos e Processos Seletivos - Principal	1.000.000,00
1.6.1.1.02.0.1.03	Mensalidades/Anuidades	1.000.000,00
1.7	Transferências Correntes	631.015.000,00
1.7.1	Transferências da União e de suas Entidades	196.386.000,00
1.7.1.1	Transferências Decorrentes de Participação na Receita da União	96.808.000,00
1.7.1.1.51	Cota-Parte do Fundo de Participação dos Municípios - FPM	96.732.000,00
1.7.1.1.51.1	Cota-Parte do Fundo de Participação dos Municípios - Cota Mensal	86.880.000,00
1.7.1.1.51.1.1	Cota-Parte do Fundo de Participação dos Municípios - Cota Mensal - Principal	86.880.000,00
1.7.1.1.51.1.1.1	Cota-Parte do Fundo de Participação dos Municípios - Cota Mensal - Principal	108.600.000,00
1.7.1.1.51.1.1.1	Cota-Parte do Fundo de Participação dos Municípios - Cota Mensal - Principal	-21.720.000,00
1.7.1.1.51.2	Cota-Parte do Fundo de Participação dos Municípios - 1% Cota entregue no mês de dezembro	4.952.000,00
1.7.1.1.51.2.1	Cota-Parte do Fundo de Participação dos Municípios - 1% Cota entregue no mês de dezembro - Principal	4.952.000,00
1.7.1.1.51.3	Cota-Parte do Fundo de Participação dos Municípios - 1% Cota entregue no mês de julho	4.900.000,00
1.7.1.1.51.3.1	Cota-Parte do Fundo de Participação dos Municípios - 1% Cota entregue no mês de julho - Principal	4.900.000,00
1.7.1.1.52	Cota-Parte do Imposto Sobre a Propriedade Territorial Rural	76.000,00
1.7.1.1.52.0.1	Cota-Parte do Imposto Sobre a Propriedade Territorial Rural - Principal	76.000,00
1.7.1.1.52.0.1	Cota-Parte do Imposto Sobre a Propriedade Territorial Rural - Principal	95.000,00
1.7.1.1.52.0.1	Cota-Parte do Imposto Sobre a Propriedade Territorial Rural - Principal	-19.000,00
1.7.1.2	Transferências das Compensações Financeiras pela Exploração de Recursos Naturais	16.706.000,00
1.7.1.2.51	Cota-parte da Compensação Financeira pela Exploração de Recursos Minerais - CFEM	35.000,00
1.7.1.2.51.0.1	Cota-parte da Compensação Financeira pela Exploração de Recursos Minerais - CFEM - Principal	35.000,00
1.7.1.2.52	Cota-parte da Compensação Financeira pela Produção de Petróleo	16.621.000,00
1.7.1.2.52.1	Cota-parte da Compensação Financeira pela Produção de Petróleo - Lei nº 7.990/89	14.600.000,00
1.7.1.2.52.1.1	Cota - Parte Royalties pela Produção de Petróleo - Lei nº 7.990/90 - Principal	14.600.000,00
1.7.1.2.52.4	Cota-Parte do Fundo Especial do Petróleo - FEP	2.021.000,00
1.7.1.2.52.4.1	Cota-Parte do Fundo Especial do Petróleo - FEP - Principal	2.021.000,00
1.7.1.2.99	Outras Transferências decorrentes de Compensação Financeira pela Exploração de Recursos Naturais	50.000,00
1.7.1.2.99.0.1	Outras Transferências decorrentes de Compensação Financeira pela Exploração de Recursos Naturais - Principal	50.000,00
1.7.1.3	Transferências de Recursos do Sistema Único de Saúde - SUS	50.514.000,00
1.7.1.3.50	Transferências de Recursos do Sistema Único de Saúde - SUS - Repasses Fundo a Fundo - Bloco de Manutenção das Ações e Serviços Públicos de Saúde	50.514.000,00
1.7.1.3.50.1	Transferências de Recursos do Bloco de Manutenção das Ações e Serviços Públicos de Saúde - Atenção Primária	26.554.000,00
1.7.1.3.50.1.1	Transferências de Recursos do SUS - Atenção Primária - Principal	26.554.000,00
1.7.1.3.50.1.1.01	Incentivo para Ações Estratégicas	3.100.000,00
1.7.1.3.50.1.1.02	Agentes Comunitários de Saúde - ACS	3.800.000,00
1.7.1.3.50.1.1.03	Implementação de Políticas para a Rede Cegonha	34.000,00
1.7.1.3.50.1.1.04	Incentivo Financeiro da APS - Desempenho	2.000.000,00
1.7.1.3.50.1.1.05	Incentivo Financeiro da APS - Capitação Ponderada	12.000.000,00
1.7.1.3.50.1.1.06	Programa de Informatização da APS	480.000,00
1.7.1.3.50.1.1.07	Apoio à Manutenção dos Polos de Academia da Saúde	40.000,00
1.7.1.3.50.1.1.08	Incremento Temporário ao Custeio dos Serviços de Atenção Primária em Saúde	10.000,00
1.7.1.3.50.1.1.99	Outros Programas Financiados por Transferência Fundo a Fundo - APS	2.000.000,00
1.7.1.3.50.2	Transferências de Recursos do Bloco de Manutenção das Ações e Serviços Públicos de Saúde - Atenção	17.760.000,00



Documento Assinado Digitalmente por: CLAYTON A MARQUES
Código do documento: 04cfc38b-8c73-4671-9cc2-94d1f22688d8

https://eic.ice.pe.gov.br/ep/validar/04cfc38b-8c73-4671-9cc2-94d1f22688d8

Município do Cabo de Santo Agostinho

Praça Praça Ministro André Cavalcante, s/n - Centro - 54.505-320 - Cabo de Santo Agostinho/ PE
CNPJ: 11.294.402/0001-62

044

Usuário: Geisiane Misquita

Chave de Autenticação
2253-5017-458

Página
6 / 11

Anexo 2 da Lei Nº 4.320/64 - Receitas Segundo as Categorias Econômicas

RECEITAS

Valores em R\$ - Período: Orçamento/2022

1.7.1.3.50.2.1	Especializada Transferências de Recursos do Bloco de Manutenção das Ações e Serviços Públicos de Saúde – Atenção Especializada - Principal	17.760.000,00
1.7.1.3.50.2.1.01	Atenção à Saúde da População para Procedimentos na Atenção Especializada	16.000.000,00
1.7.1.3.50.2.1.02	FAEC - Cirurgias Eletivas	100.000,00
1.7.1.3.50.2.1.06	SAMU - Serviço de Atendimento Móvel de Urgência	1.500.000,00
1.7.1.3.50.2.1.99	Outros Programas Financiados por Transferência Fundo a Fundo - Atenção Especializada	160.000,00
1.7.1.3.50.3	Transferências de Recursos do Bloco de Manutenção das Ações e Serviços Públicos de Saúde – Vigilância em Saúde	2.810.000,00
1.7.1.3.50.3.1	Transferências de Recursos do Bloco de Manutenção das Ações e Serviços Públicos de Saúde – Vigilância em Saúde - Principal	2.810.000,00
1.7.1.3.50.3.1.01	Incentivo Financeiro aos Estados, Distrito Federal e Municípios para a Vigilância em Saúde - Despesas Diversas	1.000.000,00
1.7.1.3.50.3.1.02	Incentivo Financeiro aos Estados, Distrito Federal e Municípios para Execução de Ações de Vigilância Sanitária	160.000,00
1.7.1.3.50.3.1.03	Assistência Financeira Complementar aos Estados, Distrito Federal e Municípios para Agentes de Combate às Endemias	1.500.000,00
1.7.1.3.50.3.1.04	Incentivo Financeiro às Ações de Vigilância e Prevenção e Controle das DST/AIDS e Hepatites Virais	150.000,00
1.7.1.3.50.4	Transferências de Recursos do Bloco de Manutenção das Ações e Serviços Públicos de Saúde – Assistência Farmacêutica	1.350.000,00
1.7.1.3.50.4.1	Transferências de Recursos do Bloco de Manutenção das Ações e Serviços Públicos de Saúde – Assistência Farmacêutica - Principal	1.350.000,00
1.7.1.3.50.4.1.01	Promoção da Assistência Farmacêutica e Insumos Estrategicos na Atenção Básica em Saúde	1.350.000,00
1.7.1.3.50.5	Transferências de Recursos do Bloco de Manutenção das Ações e Serviços Públicos de Saúde – Gestão do SUS	40.000,00
1.7.1.3.50.5.1	Transferências de Recursos do Bloco de Manutenção das Ações e Serviços Públicos de Saúde – Gestão do SUS - Principal	40.000,00
1.7.1.3.50.5.1.01	Implementação da Segurança Alimentar e Nutricional na Saúde	40.000,00
1.7.1.3.50.9	Transferências de Recursos do Bloco de Manutenção das Ações e Serviços Públicos de Saúde – Outros Programas	2.000.000,00
1.7.1.3.50.9.1	Transferências de Recursos do Bloco de Manutenção das Ações e Serviços Públicos de Saúde – Outros Programas	2.000.000,00
1.7.1.3.50.9.1.02	Transferência de Recursos do SUS - COVID-19	2.000.000,00
1.7.1.4	Transferências de Recursos do Fundo Nacional do Desenvolvimento da Educação – FNDE?	9.240.000,00
1.7.1.4.50	Transferências do Salário-Educação	5.500.000,00
1.7.1.4.50.0.1	Transferências do Salário-Educação - Principal	5.500.000,00
1.7.1.4.51	Transferências Diretas do FNDE referentes ao Programa Dinheiro Direto na Escola – PDDE	20.000,00
1.7.1.4.51.0.1	Transferências Diretas do FNDE referentes ao Programa Dinheiro Direto na Escola – PDDE - Principal	20.000,00
1.7.1.4.52	Transferências referentes ao Programa Nacional de Alimentação Escolar – PNAE	3.220.000,00
1.7.1.4.52.0.1	Transferências referentes ao Programa Nacional de Alimentação Escolar – PNAE - Principal	3.220.000,00
1.7.1.4.52.0.1.01	Transferência do FNDE referente ao PNAE - FUNDAMENTAL	2.000.000,00
1.7.1.4.52.0.1.02	Transferência do FNDE referente ao PNAE - PRÉ-ESCOLA	500.000,00
1.7.1.4.52.0.1.03	Transferência do FNDE referente ao PNAEJA - JOVENS E ADULTOS	270.000,00
1.7.1.4.52.0.1.04	Transferência do FNDE referente ao PNAE - CRECHE	370.000,00
1.7.1.4.52.0.1.06	Transferência do FNDE referente ao PNAE - QUILOMBOLA	20.000,00
1.7.1.4.52.0.1.07	Transferência do FNDE referente ao PNAE - AEE (Atendimento Educacional Especializado)	60.000,00
1.7.1.4.53	Transferências referentes ao Programa Nacional de Apoio ao Transporte do Escolar – PNATE	500.000,00
1.7.1.4.53.0.1	Transferências referentes ao Programa Nacional de Apoio ao Transporte do Escolar – PNATE - Principal	500.000,00
1.7.1.5	Transferências de Recursos de Complementação da União ao Fundo de Manutenção e Desenvolvimento da Educação Básica e de Valorização dos Profissionais da Educação – FUNDEB	18.128.000,00
1.7.1.5.50	Transferências de Recursos de Complementação da União ao Fundeb - VAAT	1.128.000,00
1.7.1.5.50.0.1	Transferências de Recursos de Complementação da União ao Fundeb – VAAT - Principal	1.128.000,00
1.7.1.5.51	Transferências de Recursos de Complementação da União ao Fundeb - VAAF	17.000.000,00

Documento Assinado Digitalmente por: CLAYTON BASSILVA MARQUES
Acesse em: https://eic.ice.gov.br/ep/validar/04cfc38b-8c73-4671-9cc2-94d1f226888d



Município do Cabo de Santo Agostinho

Praça Praça Ministro André Cavalcante, s/n - Centro - 54.505-320 - Cabo de Santo Agostinho/ PE
 CNPJ: 11.294.402/0001-62

045

Usuário: Geisiane Misquita

Chave de Autenticação
2253-5017-458

Página
7 / 11

Anexo 2 da Lei Nº 4.320/64 - Receitas Segundo as Categorias Econômicas

RECEITAS

Valores em R\$ - Período: Orçamento/2022

1.7.1.5.51.0.1	Transferências de Recursos de Complementação da União ao Fundeb – VAAF - Principal	17.000.000,00
1.7.1.6	Transferências de Recursos do Fundo Nacional de Assistência Social – FNAS	3.390.000,00
1.7.1.6.50	Transferências de Recursos do Fundo Nacional de Assistência Social – FNAS	3.390.000,00
1.7.1.6.50.0.1	Transferências de Recursos do Fundo Nacional de Assistência Social – FNAS - Principal	3.390.000,00
1.7.1.6.50.0.1.01	Programas	410.000,00
1.7.1.6.50.0.1.01.01	Programa Primeira Infância no SUAS	390.000,00
1.7.1.6.50.0.1.01.03	BPC na Escola - Questionário a ser Aplicado	20.000,00
1.7.1.6.50.0.1.02	Bloco da Proteção Social Especial de Média Complexidade	380.000,00
1.7.1.6.50.0.1.02.01	Componente - Piso Fixo de Média Complexidade - PAEFI	150.000,00
1.7.1.6.50.0.1.02.02	Componente - Piso Fixo de Média Complexidade - MSE	100.000,00
1.7.1.6.50.0.1.02.03	Componente - Piso Fixo de Média Complexidade - Abordagem Social	80.000,00
1.7.1.6.50.0.1.02.04	Incremento Temporário ao Bloco da Proteção Social Especial para Ações de Combate ao COVID-19	50.000,00
1.7.1.6.50.0.1.03	Bloco da Proteção Social Básica	1.200.000,00
1.7.1.6.50.0.1.03.01	Componente - Serviço de Convivência e Fortalecimento de Vínculos - SCFV	500.000,00
1.7.1.6.50.0.1.03.02	Componente - Piso Básico Fixo	650.000,00
1.7.1.6.50.0.1.03.03	Incremento Temporário ao Bloco da Proteção Social Básica para Ações de Combate ao COVID-19	50.000,00
1.7.1.6.50.0.1.04	Bloco da Gestão do SUAS	100.000,00
1.7.1.6.50.0.1.04.01	Componente - Índice de Gestão Descentralizada do SUAS	100.000,00
1.7.1.6.50.0.1.05	Bloco da Gestão do Programa Bolsa Família e do Cadastro Único	1.200.000,00
1.7.1.6.50.0.1.05.01	Índice de Gestão Descentralizada - IGD Bolsa Família	1.200.000,00
1.7.1.6.50.0.1.99	Outras Transferências do FNAS.	100.000,00
1.7.1.6.50.0.1.99.01	Outras Transferências do FNAS.	100.000,00
1.7.1.9	Outras Transferências de Recursos da União	1.600.000,00
1.7.1.9.99	Outras Transferências de Recursos da União e de suas Entidades	1.600.000,00
1.7.1.9.99.0.1	Outras Transferências de Recursos da União e de suas Entidades - Principal	1.600.000,00
1.7.1.9.99.0.1.01	Outras Transferências da União - LC nº 176/2020 (ADO PLP da LC nº 133/2020 - Compensação Lei Kandir)	600.000,00
1.7.1.9.99.0.1.99	Outras Transferências de Recursos da União e de suas Entidades	1.000.000,00
1.7.2	Transferências dos Estados e do Distrito Federal e de suas Entidades	304.279.000,00
1.7.2.1	Participação na Receita dos Estados e Distrito Federal	301.409.000,00
1.7.2.1.50	Cota-Parte do ICMS	290.080.000,00
1.7.2.1.50.0.1	Cota-Parte do ICMS - Principal	290.080.000,00
1.7.2.1.50.0.1	Cota-Parte do ICMS - Principal	362.600.000,00
1.7.2.1.50.0.1	Cota-Parte do ICMS - Principal	-72.520.000,00
1.7.2.1.51	Cota-Parte do IPVA	10.180.000,00
1.7.2.1.51.0.1	Cota-Parte do IPVA - Principal	10.180.000,00
1.7.2.1.51.0.1	Cota-Parte do IPVA - Principal	12.725.000,00
1.7.2.1.51.0.1	Cota-Parte do IPVA - Principal	-2.545.000,00
1.7.2.1.52	Cota-Parte do IPI - Municípios	1.036.000,00
1.7.2.1.52.0.1	Cota-Parte do IPI - Municípios - Principal	1.036.000,00
1.7.2.1.52.0.1	Cota-Parte do IPI - Municípios - Principal	1.295.000,00
1.7.2.1.52.0.1	Cota-Parte do IPI - Municípios - Principal	-259.000,00
1.7.2.1.53	Cota-Parte da Contribuição de Intervenção no Domínio Econômico	113.000,00
1.7.2.1.53.0.1	Cota-Parte da Contribuição de Intervenção no Domínio Econômico - Principal	113.000,00
1.7.2.3	Transferências de Recursos do Sistema Único de Saúde – SUS	1.500.000,00
1.7.2.3.50	Transferências de Recursos do Sistema Único de Saúde – SUS	1.500.000,00

Documento Assinado Digitalmente por: CLAYTON VAZ MARQUES
 Acesso em: https://eicr.ce.pe.gov.br/epp/validarCodigo.do?codigo=04cf38b-8cf3-4671-9cc2-94d1f22688d8



Município do Cabo de Santo Agostinho

Praça Praça Ministro André Cavalcante, s/n - Centro - 54.505-320 - Cabo de Santo Agostinho/ PE
CNPJ: 11.294.402/0001-62

046

Usuário: Geisiane Misquita

Chave de Autenticação
2253-5017-458

Página
8 / 11

Anexo 2 da Lei Nº 4.320/64 - Receitas Segundo as Categorias Econômicas

RECEITAS

Valores em R\$ - Período: Orçamento/2022

1.7.2.3.50.0.1	Transferência de Recursos do Estado para Programas de Saúde – Repasse Fundo a Fundo - Principal	1.500.000,00
1.7.2.3.50.0.1.01	Transferência de Recursos do Estado para Programas de Saúde – Repasse Fundo a Fundo - Atenção Primária	100.000,00
1.7.2.3.50.0.1.02	Transferência de Recursos do Estado para Programas de Saúde – Repasse Fundo a Fundo - Atenção Especializada	700.000,00
1.7.2.3.50.0.1.03	Transferência de Recursos do Estado para Programas de Saúde – Repasse Fundo a Fundo - Assistência Farmacêutica	350.000,00
1.7.2.3.50.0.1.04	Transferência de Recursos do Estado para Programas de Saúde – Repasse Fundo a Fundo - COVID - 19	350.000,00
1.7.2.4	Transferências de Convênios dos Estados e DF e de Suas Entidades	620.000,00
1.7.2.4.51	Transferências de Convênios dos Estados Destinadas a Programas de Educação	620.000,00
1.7.2.4.51.0.1	Transferências de Convênios dos Estados Destinadas a Programas de Educação - Principal	620.000,00
1.7.2.4.51.0.1.01	Programa a Caminho da Escola	520.000,00
1.7.2.4.51.0.1.03	Programa Universidade para Todos em Pernambuco - PROUPE	100.000,00
1.7.2.9	Outras Transferências dos Estados e Distrito Federal	750.000,00
1.7.2.9.51	Transferências de Estados destinadas à Assistência Social	500.000,00
1.7.2.9.51.0.1	Transferências de Estados destinadas à Assistência Social - Principal	500.000,00
1.7.2.9.51.0.1.01	FMDS - Fundo Municipal de Desenvolvimento Social	100.000,00
1.7.2.9.51.0.1.02	Outras transferências dos Estados - FMAS	300.000,00
1.7.2.9.51.0.1.03	Outras Transferências do Estado - (PAIF/CRAS)	100.000,00
1.7.2.9.99	Outras Transferências dos Estados e DF	250.000,00
1.7.2.9.99.0.1	Outras Transferências dos Estados e DF - Principal	250.000,00
1.7.2.9.99.0.1.03	Outras Transferências dos Estados - Prefeitura	250.000,00
1.7.4	Transferências de Instituições Privadas	300.000,00
1.7.4.1	Transferências de Instituições Privadas	300.000,00
1.7.4.1.01	Transferências de Instituições Privadas para Órgãos e Entidades da União	300.000,00
1.7.4.1.01.0.1	Transferências de Instituições Privadas - Principal	300.000,00
1.7.5	Transferências de Outras Instituições Públicas	130.000.000,00
1.7.5.1	Transferências de Recursos do Fundo de Manutenção e Desenvolvimento da Educação Básica e de Valorização dos Profissionais da Educação - FUNDEB	130.000.000,00
1.7.5.1.50	Transferências de Recursos do Fundo de Manutenção e Desenvolvimento da Educação Básica e de Valorização dos Profissionais da Educação – FUNDEB	130.000.000,00
1.7.5.1.50.0.1	Transferências de Recursos do Fundo de Manutenção e Desenvolvimento da Educação Básica e de Valorização dos Profissionais da Educação – FUNDEB - Principal	130.000.000,00
1.7.9	Demais Transferências Correntes	50.000,00
1.7.9.1	Transferências de Pessoas Físicas	50.000,00
1.7.9.1.01	Transferências de Pessoas Físicas para Órgãos e Entidades da União	50.000,00
1.7.9.1.01.0.1	Transferências de Pessoas Físicas - Principal	50.000,00
1.9	Outras Receitas Correntes	21.330.000,00
1.9.1	Multas Administrativas, Contratuais e Judiciais	1.570.000,00
1.9.1.1	Multas Administrativas, Contratuais e Judiciais	1.570.000,00
1.9.1.1.01	Multas Previstas em Legislação Específica	1.070.000,00
1.9.1.1.01.0.1	Multas Previstas em Legislação Específica - Principal	1.070.000,00
1.9.1.1.01.0.1.01	Multa de Infração Legislação Sanitária	10.000,00
1.9.1.1.01.0.1.02	Multa de Infração Legislação de Trânsito	850.000,00
1.9.1.1.01.0.1.03	Multa - Infração ao Código do Consumidor - PROCON	200.000,00
1.9.1.1.01.0.1.04	Multas de Apreensão de Animais Bens e Mercadorias	100.000,00
1.9.1.1.09	Multas e Juros Previstos em Contratos	500.000,00
1.9.1.1.09.0.1	Multas e Juros Previstos em Contratos - Principal	500.000,00

Assesse em: https://tce.ce.gov.br/ep/validarCodigo.do?codigo=04cfc38b-8c73-4671-9cc2-94d1f22688d8

Documento Assinado Digitalmente por: CLAYTON VA MARQUES



Município do Cabo de Santo Agostinho

Praça Praça Ministro André Cavalcante, s/n - Centro - 54.505-320 - Cabo de Santo Agostinho/ PE
CNPJ: 11.294.402/0001-62

047

Usuário: Geisiane Misquita

Chave de Autenticação
2253-5017-458

Página
9 / 11

Anexo 2 da Lei Nº 4.320/64 - Receitas Segundo as Categorias Econômicas

RECEITAS

Valores em R\$ - Período: Orçamento/2022

1.9.2	Indenizações, Restituições e Ressarcimentos	6.279.000,00	
1.9.2.1	Indenizações	800.000,00	
1.9.2.1.99	Outras Indenizações	800.000,00	
1.9.2.1.99.0.1	Outras Indenizações - Principal	800.000,00	
1.9.2.1.99.0.1.01	Outras Indenizações (PM)	800.000,00	
1.9.2.2	Restituições	5.479.000,00	
1.9.2.2.99	Outras Restituições	5.479.000,00	
1.9.2.2.99.0.1	Outras Restituições - Principal	5.479.000,00	
1.9.2.2.99.0.1.01	Restituição de Pessoal Cedido	400.000,00	
1.9.2.2.99.0.1.02	Restituições Decorrentes de Termo de Compromisso sobre Devolução em Folha	24.000,00	
1.9.2.2.99.0.1.04	Outras Restituições Diversas - (FMAS)	10.000,00	
1.9.2.2.99.0.1.05	Outras Restituições Diversas - (FMDDCA)	5.000,00	
1.9.2.2.99.0.1.06	Outras Restituições - Principal	20.000,00	
1.9.2.2.99.0.1.07	Outras Restituições - Diversas (AUTARQUIA EDUCACIONAL)	20.000,00	
1.9.2.2.99.0.1.99	Outras Restituições Diversas (PM)	5.000.000,00	
1.9.9	Demais Receitas Correntes	13.481.000,00	
1.9.9.9	Outras Receitas Correntes	13.481.000,00	
1.9.9.9.03	Compensações Financeiras entre o Regime Geral e os Regimes Próprios de Previdência e Sistema de Proteção Social	621.000,00	
1.9.9.9.03.0.1	Compensações Financeiras entre o Regime Geral e os Regimes Próprios de Previdência dos Servidores	621.000,00	
1.9.9.9.03.0.1.01	Compensações Financeiras entre o Regime Geral e os Regimes Próprios de Previdência dos Servidores	621.000,00	
1.9.9.9.12	Encargos Legais pela Inscrição em Dívida Ativa e Receitas de Ônus de Sucumbência	400.000,00	
1.9.9.9.12.2	Ônus de Sucumbência	400.000,00	
1.9.9.9.12.2.1	Ônus de Sucumbência	400.000,00	
1.9.9.9.99	Outras Receitas	12.460.000,00	
1.9.9.9.99.2	Outras Receitas Não Arrecadadas e Não Projetadas pela RFB - Primárias	12.460.000,00	
1.9.9.9.99.2.1	Outras Receitas - Primárias	7.020.000,00	
1.9.9.9.99.2.1.01	Outras Receitas - Prefeitura Municipal	7.000.000,00	
1.9.9.9.99.2.1.02	Outras Receitas - Primárias	20.000,00	
1.9.9.9.99.2.2	Outras Receitas - Primárias - Multas e Juros	4.000.000,00	
1.9.9.9.99.2.3	Outras Receitas - Primárias - Dívida Ativa	1.000.000,00	
1.9.9.9.99.2.4	Outras Receitas - Primárias - Dívida Ativa - Multas e Juros	440.000,00	
2	Receitas de Capital		56.100.000,00
2.1	Operações de Crédito		45.000.000,00
2.1.1	Operações de Crédito - Mercado Interno	45.000.000,00	
2.1.1.2	Operações de Crédito Contratuais - Mercado Interno	45.000.000,00	
2.1.1.2.01	Operações de Crédito Contratuais - Mercado Interno	45.000.000,00	
2.1.1.2.01.0.1	Operações de Crédito Contratuais - Mercado Interno - Principal	45.000.000,00	
2.2	Alienação de Bens		1.000.000,00
2.2.1	Alienação de Bens Móveis	1.000.000,00	
2.2.1.3	Alienação de Bens Móveis e Semoventes	1.000.000,00	
2.2.1.3.01	Alienação de Bens Móveis e Semoventes	1.000.000,00	
2.2.1.3.01.0.1	Alienação de Bens Móveis e Semoventes - Principal	1.000.000,00	
2.4	Transferências de Capital		3.000.000,00
2.4.1	Transferências da União e de suas Entidades		3.000.000,00
2.4.1.1	Transferências de Recursos do Sistema Único de Saúde - SUS		3.000.000,00

Documento Assinado Digitalmente por: CLAYTON VIANA MARQUES
Assesse em: https://brasil.gov.br/validador/validacao/04cf38b-8cf3-4671-9cc2-94d1f22688d8



Município do Cabo de Santo Agostinho

Praça Praça Ministro André Cavalcante, s/n - Centro - 54.505-320 - Cabo de Santo Agostinho/ PE
CNPJ: 11.294.402/0001-62

048

Usuário: Geisiane Misquita

Chave de Autenticação
2253-5017-458

Página
10 / 11

Anexo 2 da Lei Nº 4.320/64 - Receitas Segundo as Categorias Econômicas

RECEITAS

Valores em R\$ - Período: Orçamento/2022

2.4.1.1.51	Transferências de Recursos do Sistema Único de Saúde – SUS - Fundo a Fundo - Bloco de Estruturação da Rede de Serviços Públicos de Saúde	3.000.000,00		
2.4.1.1.51.1	Transferências de Recursos do Bloco de Estruturação da Rede de Serviços Públicos de Saúde - Atenção Primária	1.000.000,00		
2.4.1.1.51.1.1	Transferências de Recursos do Bloco de Estruturação da Rede de Serviços Públicos de Saúde - Atenção Primária - Principal	1.000.000,00		
2.4.1.1.51.1.1.01	Construção e Ampliação de Unidades Básicas de Saúde - UBS	1.000.000,00		
2.4.1.1.51.2	Transferências de Recursos do Bloco de Estruturação da Rede de Serviços Públicos de Saúde - Atenção Especializada	1.500.000,00		
2.4.1.1.51.2.1	Transferência de Recursos do SUS - Atenção Especializada - Principal	1.500.000,00		
2.4.1.1.51.2.1.01	Estruturação de Unidades de Atenção Especializada em Saúde	1.500.000,00		
2.4.1.1.51.9	Transferências de Recursos do Bloco de Estruturação da Rede de Serviços Públicos de Saúde - Outros Programas	500.000,00		
2.4.1.1.51.9.1	Transferência de Recursos do SUS - Outros Programas - Principal	500.000,00		
2.4.1.1.51.9.1.01	Transferência de Recursos do SUS - COVID-19	500.000,00		
2.4.1.4	Transferências de Convênios da União e de suas Entidades	6.000.000,00		
2.4.1.4.51	Transferências de Convênios da União destinadas a Programas de Educação	500.000,00		
2.4.1.4.51.0.1	Transferências de Convênios da União destinadas a Programas de Educação - Principal	500.000,00		
2.4.1.4.51.0.1.01	Transferências de Convênios da União destinadas a Programas de Educação - Educação	500.000,00		
2.4.1.4.54	Transferências de Convênios da União destinadas a Programas de Infraestrutura em Transporte	2.000.000,00		
2.4.1.4.54.0.1	Transferências de Convênios da União destinadas a Programas de Infraestrutura em Transporte - Principal	2.000.000,00		
2.4.1.4.99	Outras Transferências de Convênios da União e de Suas Entidades	3.500.000,00		
2.4.1.4.99.0.1	Outras Transferências de Convênios da União e de Suas Entidades - Principal	3.500.000,00		
2.4.1.4.99.0.1.99	Outras Transferências de Convênios da União	3.500.000,00		
2.4.2	Transferências dos Estados e do Distrito Federal e de suas Entidades	1.100.000,00		
2.4.2.1	Transferências de Recursos do Sistema Único de Saúde – SUS dos Estados e DF	100.000,00		
2.4.2.1.50	Transferências de Recursos do Sistema Único de Saúde – SUS	100.000,00		
2.4.2.1.50.0.1	Transferências de Recursos do Sistema Único de Saúde - SUS	100.000,00		
2.4.2.9	Outras Transferências de Recursos dos Estados	1.000.000,00		
2.4.2.9.99	Outras Transferências de Recursos dos Estados	1.000.000,00		
2.4.2.9.99.0.1	Outras Transferências de Recursos dos Estados - Principal	1.000.000,00		
2.4.2.9.99.0.1.01	FEM - Fundo de Desenvolvimento Municipal	1.000.000,00		
7	Receitas Correntes Intraorçamentárias			33.161.000,00
7.2	Contribuições - Intraorçamentária		33.161.000,00	
7.2.1	Contribuições Sociais - Intraorçamentária	33.161.000,00		
7.2.1.5	Contribuição para o Plano de Seguridade Social do Servidor Público - CPSSS - Intraorçamentária	33.161.000,00		
7.2.1.5.01	CPSSS Patronal - Servidor Ativo Civil para o RPPS - Principal - Intraorçamentária	20.000,00		
7.2.1.5.01.1	CPSSS Patronal - Servidor Ativo Civil para o RPPS - Principal - Intraorçamentária	20.000,00		
7.2.1.5.01.1.2	Contribuição Servidor - Multas e Juros	20.000,00		
7.2.1.5.01.1.2.01	Contribuição Servidor - Multas e Juros	20.000,00		
7.2.1.5.02	CPSSS Patronal - Intraorçamentária	33.141.000,00		
7.2.1.5.02.1	CPSSS Patronal - Servidor Civil - Intraorçamentária	33.141.000,00		
7.2.1.5.02.1.1	Contribuição Patronal - Intraorçamentária	33.121.000,00		
7.2.1.5.02.1.1.01	CPSSS Patronal - Servidor Ativo Civil para o RPPS - Principal	33.121.000,00		
7.2.1.5.02.1.1.01.01	Contribuição Patronal - Prefeitura Municipal	22.832.000,00		
7.2.1.5.02.1.1.01.02	Contribuição Patronal - Fundo Municipal de Saúde	9.332.000,00		
7.2.1.5.02.1.1.01.03	Contribuição Patronal - Fundo Municipal de Ação Social	30.000,00		
7.2.1.5.02.1.1.01.04	Contribuição Patronal - Câmara Municipal	272.000,00		

Assinado Digitalmente por: CLAYTON DA SILVA MARQUES

Documento Assinado Digitalmente por: CLAYTON DA SILVA MARQUES

30.000,00



Handwritten signature and initials in blue ink.

Município do Cabo de Santo Agostinho

Praça Praça Ministro André Cavalcante, s/n - Centro - 54.505-320 - Cabo de Santo Agostinho/ PE
CNPJ: 11.294.402/0001-62

049

Usuário: Geisiane Misquita

Chave de Autenticação
2253-5017-458

Página
11 / 11

Anexo 2 da Lei Nº 4.320/64 - Receitas Segundo as Categorias Econômicas

RECEITAS		Valores em R\$ - Período: Orçamento/2022
7.2.1.5.02.1.1.01.05	Contribuição Patronal - FACHUCA	432.000,00
7.2.1.5.02.1.1.01.06	Contribuição Patronal - RPPS - CABOPREV.	23.000,00
7.2.1.5.02.1.2	Contribuição Patronal - Multas e Juros	20.000,00
7.2.1.5.02.1.2.01	Contribuição Patronal - Multas e Juros	20.000,00
TOTAL GERAL		982.100.000,00

Resumo

Impostos, Taxas e Contribuições de Melhoria	165.022.000,00
Contribuições	32.336.000,00
Receita Patrimonial	42.136.000,00
Receita de Serviços	1.000.000,00
Transferências Correntes	631.015.000,00
Outras Receitas Correntes	21.330.000,00
Total das Receitas Correntes	892.839.000,00
Operações de Crédito	45.000.000,00
Alienação de Bens	1.000.000,00
Transferências de Capital	10.100.000,00
Total das Receitas de Capital	56.100.000,00
Contribuições - Intraorçamentária	33.161.000,00
Total das Receitas Correntes Intra-Orçamentárias	33.161.000,00
Total das Receitas de Capital Intra-Orçamentárias	
Recursos Arrecadados em Exercícios Anteriores	
TOTAL GERAL	982.100.000,00

Entidades Consolidadas: Prefeitura Municipal do Cabo de Santo Agostinho, Fundo Municipal de Saúde do Cabo de Santo Agostinho, Faculdade de Ciências Humanas do Cabo de Santo Agostinho, Fundo Municipal de Assistência Social de Cabo de Santo Agostinho, Fundo Municipal de Desenvolvimento Social de Cabo de Santo Agostinho, FMDDCA - F. M. dos Direitos da Criança e Adolescente de Cabo de Santo Agostinho, CABOPREV - FUNDO PREVIDENCIÁRIO, CABOPREV - FUNDO FINANCEIRO, Câmara Municipal do Cabo de Santo Agostinho, TESTE, Câmara Municipal de Veradores

Documento Assinado Digitalmente por: CLAYTON DA SILVA MARQUES
Acesse em: <https://eicf:ce:pe.gov.br/epp/validaDoc.seam> Código do documento: 04cfc38b-8c73-4671-9cc2-94d1f22688d8



Município do Cabo de Santo Agostinho

Praça Praça Ministro André Cavalcante, s/n - Centro - 54.505-320 - Cabo de Santo Agostinho/ PE
CNPJ: 11.294.402/0001-62

050

Usuário: Geisiane Misquita

Chave de Autenticação
1827-4526-861

Página
1 / 16

Anexo 2 da Lei Nº 4.320/64 - Despesas Segundo as Categorias Econômicas

DESPESAS

Valores em R\$ - Período: Orçamento/2022

Código **Especificação** **Desdobramento** **Fonte** **Categoria econômica**

Unidade Gestora: 1 - Prefeitura Municipal do Cabo de Santo Agostinho

Unidade Orçamentária: 10100 - GABINETE DO SECRETÁRIO MUNICIPAL DE PROGRAMAS SOCIAIS

Código	Especificação	Desdobramento	Fonte	Categoria econômica
3	Despesas Correntes			14.370.000,00
3.1	Pessoal e Encargos Sociais		9.850.000,00	
3.1.90	Aplicações Diretas	9.500.000,00		
3.1.91	Aplicação Direta Decorrente de Operação entre Órgãos, Fundos e Entidades Integrantes dos Orçamentos Fiscal e da Seguridade Social	350.000,00		
3.3	Outras Despesas Correntes		4.520.000,00	
3.3.90	Aplicações Diretas	4.520.000,00		
4	Despesas de Capital			20.000,00
4.4	Investimentos		20.000,00	
4.4.90	Aplicações Diretas	20.000,00		

Total da Unidade Orçamentária: 14.390.000,00

Unidade Orçamentária: 10200 - FUNDO MUNICIPAL DOS DIREITOS DA PESSOA IDOSA - FUMDIPI/CABO

Código	Especificação	Desdobramento	Fonte	Categoria econômica
3	Despesas Correntes			300.000,00
3.3	Outras Despesas Correntes		300.000,00	
3.3.90	Aplicações Diretas	300.000,00		
4	Despesas de Capital			100.000,00
4.4	Investimentos		100.000,00	
4.4.90	Aplicações Diretas	100.000,00		

Total da Unidade Orçamentária: 400.000,00

Unidade Orçamentária: 1100 - GABINETE DO PREFEITO

Código	Especificação	Desdobramento	Fonte	Categoria econômica
3	Despesas Correntes			5.760.000,00
3.1	Pessoal e Encargos Sociais		5.520.000,00	
3.1.90	Aplicações Diretas	5.500.000,00		
3.1.91	Aplicação Direta Decorrente de Operação entre Órgãos, Fundos e Entidades Integrantes dos Orçamentos Fiscal e da Seguridade Social	20.000,00		
3.3	Outras Despesas Correntes		240.000,00	
3.3.90	Aplicações Diretas	240.000,00		
4	Despesas de Capital			25.000,00
4.4	Investimentos		25.000,00	
4.4.90	Aplicações Diretas	25.000,00		

Total da Unidade Orçamentária: 5.785.000,00

Unidade Orçamentária: 1101 - GABINETE DO VICE-PREFEITO

Código	Especificação	Desdobramento	Fonte	Categoria econômica
3	Despesas Correntes			860.000,00
3.1	Pessoal e Encargos Sociais		815.000,00	
3.1.90	Aplicações Diretas	800.000,00		
3.1.91	Aplicação Direta Decorrente de Operação entre Órgãos, Fundos e Entidades Integrantes dos Orçamentos Fiscal e da Seguridade Social	15.000,00		
3.3	Outras Despesas Correntes		45.000,00	
3.3.90	Aplicações Diretas	45.000,00		

Documento Assinado Digitalmente por: CLAYTON DA SILVA MARQUES
Acesse em: https://eic.ice.gov.br/epd/validarCodigo.do



Município do Cabo de Santo Agostinho

Praça Praça Ministro André Cavalcante, s/n - Centro - 54.505-320 - Cabo de Santo Agostinho/ PE
CNPJ: 11.294.402/0001-62

051

Usuário: Geisiane Misquita

Chave de Autenticação
1827-4526-861

Página
2 / 16

Anexo 2 da Lei Nº 4.320/64 - Despesas Segundo as Categorias Econômicas

DESPESAS

Valores em R\$ - Período: Orçamento/2022

4	Despesas de Capital			100.000,00
4.4	Investimentos		100.000,00	
4.4.90	Aplicações Diretas	100.000,00		

Total da Unidade Orçamentária: 960.000,00

Unidade Orçamentária: 1102 - SECRETARIA EXECUTIVA DE COMUNICAÇÃO SOCIAL

Código	Especificação	Desdobramento	Fonte	Categoria econômica
3	Despesas Correntes			3.907.000,00
3.1	Pessoal e Encargos Sociais		902.000,00	
3.1.90	Aplicações Diretas	900.000,00		
3.1.91	Aplicação Direta Decorrente de Operação entre Órgãos, Fundos e Entidades Integrantes dos Orçamentos Fiscal e da Seguridade Social	2.000,00		
3.3	Outras Despesas Correntes		3.005.000,00	
3.3.90	Aplicações Diretas	3.005.000,00		
4	Despesas de Capital			100.000,00
4.4	Investimentos		100.000,00	
4.4.90	Aplicações Diretas	100.000,00		

Total da Unidade Orçamentária: 4.007.000,00

Unidade Orçamentária: 1103 - PROCURADORIA GERAL DO MUNICÍPIO

Código	Especificação	Desdobramento	Fonte	Categoria econômica
3	Despesas Correntes			4.300.000,00
3.1	Pessoal e Encargos Sociais		2.660.000,00	
3.1.90	Aplicações Diretas	2.500.000,00		
3.1.91	Aplicação Direta Decorrente de Operação entre Órgãos, Fundos e Entidades Integrantes dos Orçamentos Fiscal e da Seguridade Social	160.000,00		
3.3	Outras Despesas Correntes		1.640.000,00	
3.3.90	Aplicações Diretas	1.640.000,00		
4	Despesas de Capital			1.420.000,00
4.4	Investimentos		1.420.000,00	
4.4.90	Aplicações Diretas	1.420.000,00		

Total da Unidade Orçamentária: 5.720.000,00

Unidade Orçamentária: 1104 - CONTROLADORIA GERAL DO MUNICÍPIO

Código	Especificação	Desdobramento	Fonte	Categoria econômica
3	Despesas Correntes			1.430.000,00
3.1	Pessoal e Encargos Sociais		1.090.000,00	
3.1.90	Aplicações Diretas	1.000.000,00		
3.1.91	Aplicação Direta Decorrente de Operação entre Órgãos, Fundos e Entidades Integrantes dos Orçamentos Fiscal e da Seguridade Social	90.000,00		
3.3	Outras Despesas Correntes		340.000,00	
3.3.90	Aplicações Diretas	340.000,00		
4	Despesas de Capital			130.000,00
4.4	Investimentos		130.000,00	
4.4.90	Aplicações Diretas	130.000,00		

Total da Unidade Orçamentária: 1.450.000,00

Unidade Orçamentária: 1105 - SECRETARIA EXECUTIVA DA MULHER

Código	Especificação	Desdobramento	Fonte	Categoria econômica
3	Despesas Correntes			1.450.000,00

Assinado Digitalmente por: CLAYTON DA SILVA MARQUES
Documento Assinado Digitalmente por: CLAYTON DA SILVA MARQUES
Acesse em: <https://www.tce-pe.gov.br/portal/portal-do-ecam/Codigo-do-documento:04cfc38b-8c13-4671-9cc2-94d14122688d8>



Município do Cabo de Santo Agostinho

Praça Praça Ministro André Cavalcante, s/n - Centro - 54.505-320 - Cabo de Santo Agostinho/ PE
CNPJ: 11.294.402/0001-62

052

Usuário: Geisiane Misquita

Chave de Autenticação
1827-4526-861

Página
3 / 16

Anexo 2 da Lei Nº 4.320/64 - Despesas Segundo as Categorias Econômicas

DESPESAS

Valores em R\$ - Período: Orçamento/2022

3.1	Pessoal e Encargos Sociais		1.050.000,00	
3.1.90	Aplicações Diretas	1.000.000,00		
3.1.91	Aplicação Direta Decorrente de Operação entre Órgãos, Fundos e Entidades Integrantes dos Orçamentos Fiscal e da Seguridade Social	50.000,00		
3.3	Outras Despesas Correntes		780.000,00	
3.3.90	Aplicações Diretas	780.000,00		
4	Despesas de Capital			320.000,00
4.4	Investimentos		320.000,00	
4.4.90	Aplicações Diretas	320.000,00		

Total da Unidade Orçamentária: 2.150.000,00

Unidade Orçamentária: 1106 - SECRETARIA EXECUTIVA DE COMBATE ÀS DROGAS

Código	Especificação	Desdobramento	Fonte	Categoria econômica
3	Despesas Correntes			689.000,00
3.1	Pessoal e Encargos Sociais		339.000,00	
3.1.90	Aplicações Diretas	329.000,00		
3.1.91	Aplicação Direta Decorrente de Operação entre Órgãos, Fundos e Entidades Integrantes dos Orçamentos Fiscal e da Seguridade Social	10.000,00		
3.3	Outras Despesas Correntes		350.000,00	
3.3.50	Transferências a Instituições Privadas sem Fins Lucrativos	30.000,00		
3.3.90	Aplicações Diretas	320.000,00		
4	Despesas de Capital			85.000,00
4.4	Investimentos		85.000,00	
4.4.90	Aplicações Diretas	85.000,00		

Total da Unidade Orçamentária: 774.000,00

Unidade Orçamentária: 2100 - SECRETARIA MUNICIPAL DE ASSUNTOS ESTRATÉGICOS - ADMINISTRAÇÃO DIRETA

Código	Especificação	Desdobramento	Fonte	Categoria econômica
3	Despesas Correntes			385.000,00
3.1	Pessoal e Encargos Sociais		300.000,00	
3.1.90	Aplicações Diretas	300.000,00		
3.3	Outras Despesas Correntes		85.000,00	
3.3.90	Aplicações Diretas	85.000,00		
4	Despesas de Capital			20.000,00
4.4	Investimentos		20.000,00	
4.4.90	Aplicações Diretas	20.000,00		

Total da Unidade Orçamentária: 405.000,00

Unidade Orçamentária: 30100 - SECRETARIA MUNICIPAL DE EDUCAÇÃO

Código	Especificação	Desdobramento	Fonte	Categoria econômica
3	Despesas Correntes			74.486.640,00
3.1	Pessoal e Encargos Sociais		5.886.000,00	
3.1.90	Aplicações Diretas	5.020.000,00		
3.1.91	Aplicação Direta Decorrente de Operação entre Órgãos, Fundos e Entidades Integrantes dos Orçamentos Fiscal e da Seguridade Social	866.000,00		
3.3	Outras Despesas Correntes		68.600.640,00	
3.3.50	Transferências a Instituições Privadas sem Fins Lucrativos			
3.3.90	Aplicações Diretas			
4	Despesas de Capital			

Documento Assinado Digitalmente por: CLAYTON DA SILVA MARQUES
64.600.640,00
4.000.000,00
Acesse em: <https://sigefic.pe.gov.br/ep/validaDoc.seam> Código do documento: 04cfc38b-8c73-4671-9cc2-94d1f22688d8



74.486.640,00

Município do Cabo de Santo Agostinho

Praça Praça Ministro André Cavalcante, s/n - Centro - 54.505-320 - Cabo de Santo Agostinho/ PE
CNPJ: 11.294.402/0001-62

053

Usuário: Geisiane Misquita

Chave de Autenticação
1827-4526-861

Página
4 / 16

Anexo 2 da Lei Nº 4.320/64 - Despesas Segundo as Categorias Econômicas

DESPESAS

Valores em R\$ - Período: Orçamento/2022

4.4	Investimentos		14.850.000,00	14.850.000,00
4.4.90	Aplicações Diretas		14.850.000,00	

Total da Unidade Orçamentária: 89.336.640,00

Unidade Orçamentária: 30200 - FUNDEB - Fundo de Manutenção e Desenvolvimento da Educação Básica e de Valorização dos Profissionais da Educação

Código	Especificação	Desdobramento	Fonte	Categoria econômica
3	Despesas Correntes			144.854.000,00
3.1	Pessoal e Encargos Sociais		140.966.000,00	
3.1.90	Aplicações Diretas	128.601.480,00		
3.1.91	Aplicação Direta Decorrente de Operação entre Órgãos, Fundos e Entidades Integrantes dos Orçamentos Fiscal e da Seguridade Social	12.364.520,00		
3.3	Outras Despesas Correntes		3.888.000,00	
3.3.90	Aplicações Diretas	3.888.000,00		
4	Despesas de Capital			3.574.000,00
4.4	Investimentos		3.574.000,00	
4.4.90	Aplicações Diretas	3.574.000,00		

Total da Unidade Orçamentária: 148.428.000,00

Unidade Orçamentária: 3100 - SECRETARIA MUNICIPAL DE ASSUNTOS JURÍDICOS - ADMINISTRAÇÃO DIRETA

Código	Especificação	Desdobramento	Fonte	Categoria econômica
3	Despesas Correntes			6.720.000,00
3.1	Pessoal e Encargos Sociais		5.950.000,00	
3.1.90	Aplicações Diretas	5.600.000,00		
3.1.91	Aplicação Direta Decorrente de Operação entre Órgãos, Fundos e Entidades Integrantes dos Orçamentos Fiscal e da Seguridade Social	350.000,00		
3.3	Outras Despesas Correntes		770.000,00	
3.3.90	Aplicações Diretas	770.000,00		
4	Despesas de Capital			180.000,00
4.4	Investimentos		180.000,00	
4.4.90	Aplicações Diretas	180.000,00		

Total da Unidade Orçamentária: 6.900.000,00

Unidade Orçamentária: 40100 - SECRETARIA MUNICIPAL DE SAÚDE - ADMINISTRAÇÃO DIRETA

Código	Especificação	Desdobramento	Fonte	Categoria econômica
3	Despesas Correntes			10.000,00
3.3	Outras Despesas Correntes		10.000,00	
3.3.90	Aplicações Diretas	10.000,00		

Total da Unidade Orçamentária: 10.000,00

Unidade Orçamentária: 4100 - GABINETE DO SECRETÁRIO MUNICIPAL DE GESTÃO PÚBLICA

Código	Especificação	Desdobramento	Fonte	Categoria econômica
3	Despesas Correntes			930.000,00
3.1	Pessoal e Encargos Sociais		820.000,00	
3.1.90	Aplicações Diretas	800.000,00		
3.1.91	Aplicação Direta Decorrente de Operação entre Órgãos, Fundos e Entidades Integrantes dos Orçamentos Fiscal e da Seguridade Social	20.000,00		
3.3	Outras Despesas Correntes		110.000,00	
3.3.90	Aplicações Diretas		110.000,00	
4	Despesas de Capital			
4.4	Investimentos		40.000,00	

Documento Assinado Digitalmente por: CLAYTON DA SILVA MARQUES
Asses em: https://sede1.pe.gov.br/ep/validaDoc.seam Código do documento: 04cf38b-8cf3-4671-9cc2-94d1f22688d8



000,00

Município do Cabo de Santo Agostinho

Praça Praça Ministro André Cavalcante, s/n - Centro - 54.505-320 - Cabo de Santo Agostinho/ PE
 CNPJ: 11.294.402/0001-62

054

Usuário: Geisiane Misquita

Chave de Autenticação
 1827-4526-861

Página
 5 / 16

Anexo 2 da Lei Nº 4.320/64 - Despesas Segundo as Categorias Econômicas

DESPESAS

Valores em R\$ - Período: Orçamento/2022

4.4.90 Aplicações Diretas 40.000,00

Total da Unidade Orçamentária: 970.000,00

Unidade Orçamentária: 4101 - SECRETARIA EXECUTIVA DE ADMINISTRAÇÃO E RECURSOS HUMANOS

Código	Especificação	Desdobramento	Fonte	Categoria econômica
3	Despesas Correntes			28.225.000,00
3.1	Pessoal e Encargos Sociais		3.030.000,00	
3.1.90	Aplicações Diretas	2.820.000,00		
3.1.91	Aplicação Direta Decorrente de Operação entre Órgãos, Fundos e Entidades Integrantes dos Orçamentos Fiscal e da Seguridade Social	210.000,00		
3.3	Outras Despesas Correntes		25.195.000,00	
3.3.90	Aplicações Diretas	25.195.000,00		
4	Despesas de Capital			1.140.000,00
4.4	Investimentos		1.140.000,00	
4.4.90	Aplicações Diretas	1.140.000,00		

Total da Unidade Orçamentária: 29.365.000,00

Unidade Orçamentária: 4102 - SECRETARIA EXECUTIVA DE FINANÇAS E ARRECADAÇÃO

Código	Especificação	Desdobramento	Fonte	Categoria econômica
3	Despesas Correntes			23.016.000,00
3.1	Pessoal e Encargos Sociais		8.100.000,00	
3.1.90	Aplicações Diretas	6.600.000,00		
3.1.91	Aplicação Direta Decorrente de Operação entre Órgãos, Fundos e Entidades Integrantes dos Orçamentos Fiscal e da Seguridade Social	1.500.000,00		
3.2	Juros e Encargos da Dívida		3.746.000,00	
3.2.90	Aplicações Diretas	3.746.000,00		
3.3	Outras Despesas Correntes		11.170.000,00	
3.3.90	Aplicações Diretas	11.170.000,00		
4	Despesas de Capital			3.376.000,00
4.4	Investimentos		105.000,00	
4.4.90	Aplicações Diretas	105.000,00		
4.6	Amortização da Dívida		3.271.000,00	
4.6.90	Aplicações Diretas	3.271.000,00		
9	Reserva de Contingência			4.822.280,00
9.9	Reserva de Contingência		4.822.280,00	
9.9.90	Aplicações Diretas	4.822.280,00		

Total da Unidade Orçamentária: 31.214.280,00

Unidade Orçamentária: 4103 - SECRETARIA EXECUTIVA DE LOGÍSTICA

Código	Especificação	Desdobramento	Fonte	Categoria econômica
3	Despesas Correntes			5.478.000,00
3.1	Pessoal e Encargos Sociais		853.000,00	
3.1.90	Aplicações Diretas	840.000,00		
3.1.91	Aplicação Direta Decorrente de Operação entre Órgãos, Fundos e Entidades Integrantes dos Orçamentos Fiscal e da Seguridade Social	13.000,00		
3.3	Outras Despesas Correntes		4.625.000,00	
3.3.90	Aplicações Diretas		4.625.000,00	
4	Despesas de Capital			522.000,00
4.4	Investimentos		522.000,00	

Documento Assinado Digitalmente por: CLAYTON DA SILVA MARQUES
 Acesso em: https://eic1ce.gov.br/ep/validaDoc.seam?Codigo do documento: 04cfc38b-8c73-4671-9cc2-94d1f22688d8



00

Município do Cabo de Santo Agostinho

Praça Praça Ministro André Cavalcante, s/n - Centro - 54.505-320 - Cabo de Santo Agostinho/ PE
CNPJ: 11.294.402/0001-62

055

Usuário: Geisiane Misquita

Chave de Autenticação
1827-4526-861

Página
6 / 16

Anexo 2 da Lei Nº 4.320/64 - Despesas Segundo as Categorias Econômicas

DESPESAS

Valores em R\$ - Período: Orçamento/2022

4.4.90 Aplicações Diretas 522.000,00

Total da Unidade Orçamentária: 6.000.000,00

Unidade Orçamentária: 4104 - SUPERINTENDÊNCIA DE ORÇAMENTO PÚBLICO

Código	Especificação	Desdobramento	Fonte	Categoria econômica
3	Despesas Correntes			385.000,00
3.1	Pessoal e Encargos Sociais		222.000,00	
3.1.90	Aplicações Diretas	220.000,00		
3.1.91	Aplicação Direta Decorrente de Operação entre Órgãos, Fundos e Entidades Integrantes dos Orçamentos Fiscal e da Seguridade Social	2.000,00		
3.3	Outras Despesas Correntes		163.000,00	
3.3.90	Aplicações Diretas	163.000,00		
4	Despesas de Capital			15.000,00
4.4	Investimentos		15.000,00	
4.4.90	Aplicações Diretas	15.000,00		

Total da Unidade Orçamentária: 400.000,00

Unidade Orçamentária: 50100 - GABINETE DO SECRETÁRIO MUNICIPAL DE DESENVOLVIMENTO ECONÔMICO E TURISMO

Código	Especificação	Desdobramento	Fonte	Categoria econômica
3	Despesas Correntes			7.530.000,00
3.1	Pessoal e Encargos Sociais		2.075.000,00	
3.1.90	Aplicações Diretas	2.000.000,00		
3.1.91	Aplicação Direta Decorrente de Operação entre Órgãos, Fundos e Entidades Integrantes dos Orçamentos Fiscal e da Seguridade Social	75.000,00		
3.3	Outras Despesas Correntes		5.455.000,00	
3.3.20	Transferências à União	10.000,00		
3.3.50	Transferências a Instituições Privadas sem Fins Lucrativos	1.080.000,00		
3.3.60	Transferências a Instituições Privadas com Fins Lucrativos	500.000,00		
3.3.90	Aplicações Diretas	3.865.000,00		
4	Despesas de Capital			686.000,00
4.4	Investimentos		686.000,00	
4.4.90	Aplicações Diretas	686.000,00		

Total da Unidade Orçamentária: 8.216.000,00

Unidade Orçamentária: 50101 - SECRETARIA EXECUTIVA DE CULTURA E LAZER

Código	Especificação	Desdobramento	Fonte	Categoria econômica
3	Despesas Correntes			3.100.000,00
3.1	Pessoal e Encargos Sociais		1.010.000,00	
3.1.90	Aplicações Diretas	1.000.000,00		
3.1.91	Aplicação Direta Decorrente de Operação entre Órgãos, Fundos e Entidades Integrantes dos Orçamentos Fiscal e da Seguridade Social	10.000,00		
3.3	Outras Despesas Correntes		2.090.000,00	
3.3.90	Aplicações Diretas	2.090.000,00		
4	Despesas de Capital			440.000,00
4.4	Investimentos		440.000,00	
4.4.90	Aplicações Diretas	440.000,00		

Total da Unidade Orçamentária: 440.000,00

Unidade Orçamentária: 50102 - SECRETARIA EXECUTIVA DA JUVENTUDE E ESPORTES

Código	Especificação	Desdobramento	Fonte	Categoria econômica
--------	---------------	---------------	-------	---------------------

Documento Autenticado em: 04/03/2022 10:00:00
Código do documento: 04cfc38b-8c13-4671-9cc2-94d11f22688d8



Município do Cabo de Santo Agostinho

Praça Praça Ministro André Cavalcante, s/n - Centro - 54.505-320 - Cabo de Santo Agostinho/ PE
CNPJ: 11.294.402/0001-62

056

Usuário: Geisiane Misquita

Chave de Autenticação
1827-4526-861

Página
7 / 16

Anexo 2 da Lei Nº 4.320/64 - Despesas Segundo as Categorias Econômicas

DESPESAS

Valores em R\$ - Período: Orçamento/2022

3	Despesas Correntes			3.515.000,00
3.1	Pessoal e Encargos Sociais		740.000,00	
3.1.90	Aplicações Diretas	700.000,00		
3.1.91	Aplicação Direta Decorrente de Operação entre Órgãos, Fundos e Entidades Integrantes dos Orçamentos Fiscal e da Seguridade Social	40.000,00		
3.3	Outras Despesas Correntes		2.775.000,00	
3.3.50	Transferências a Instituições Privadas sem Fins Lucrativos	160.000,00		
3.3.90	Aplicações Diretas	2.615.000,00		
4	Despesas de Capital			610.000,00
4.4	Investimentos		610.000,00	
4.4.20	Transferências à União	10.000,00		
4.4.90	Aplicações Diretas	600.000,00		

Total da Unidade Orçamentária: 4.125.000,00

Unidade Orçamentária: 50103 - SUPERINTENDÊNCIA DE DESENVOLVIMENTO RURAL

Código	Especificação	Desdobramento	Fonte	Categoria econômica
3	Despesas Correntes			1.165.000,00
3.1	Pessoal e Encargos Sociais		780.000,00	
3.1.90	Aplicações Diretas	700.000,00		
3.1.91	Aplicação Direta Decorrente de Operação entre Órgãos, Fundos e Entidades Integrantes dos Orçamentos Fiscal e da Seguridade Social	80.000,00		
3.3	Outras Despesas Correntes		385.000,00	
3.3.90	Aplicações Diretas	385.000,00		
4	Despesas de Capital			270.000,00
4.4	Investimentos		270.000,00	
4.4.90	Aplicações Diretas	270.000,00		

Total da Unidade Orçamentária: 1.435.000,00

Unidade Orçamentária: 50104 - SUPERINTENDÊNCIA DE ABASTECIMENTO

Código	Especificação	Desdobramento	Fonte	Categoria econômica
3	Despesas Correntes			1.010.000,00
3.1	Pessoal e Encargos Sociais		160.000,00	
3.1.90	Aplicações Diretas	150.000,00		
3.1.91	Aplicação Direta Decorrente de Operação entre Órgãos, Fundos e Entidades Integrantes dos Orçamentos Fiscal e da Seguridade Social	10.000,00		
3.3	Outras Despesas Correntes		850.000,00	
3.3.90	Aplicações Diretas	850.000,00		
4	Despesas de Capital			382.000,00
4.4	Investimentos		382.000,00	
4.4.90	Aplicações Diretas	382.000,00		

Total da Unidade Orçamentária: 1.392.000,00

Unidade Orçamentária: 50105 - FUNDO MUNICIPAL DE CULTURA

Código	Especificação	Desdobramento	Fonte	Categoria econômica
3	Despesas Correntes			315.000,00
3.1	Pessoal e Encargos Sociais		15.000,00	
3.1.90	Aplicações Diretas	10.000,00		
3.1.91	Aplicação Direta Decorrente de Operação entre Órgãos, Fundos e Entidades Integrantes dos Orçamentos Fiscal e da Seguridade Social	5.000,00		

Documento Assinado Digitalmente por: CLAYTON DA SILVA MARQUES
10.000,00
15.000,00
5.000,00
Acesse em: <https://eicf.ce.gov.br/epp/validaDoc.seam?codigoDoDocumento=04cf38b-8cf3-4671-9cc2-94d1f22688d8>



Município do Cabo de Santo Agostinho

Praça Praça Ministro André Cavalcante, s/n - Centro - 54.505-320 - Cabo de Santo Agostinho/ PE
CNPJ: 11.294.402/0001-62

057

Usuário: Geisiane Misquita

Chave de Autenticação
1827-4526-861

Página
8 / 16

Anexo 2 da Lei Nº 4.320/64 - Despesas Segundo as Categorias Econômicas

DESPESAS

Valores em R\$ - Período: Orçamento/2022

3.3	Outras Despesas Correntes		300.000,00	
3.3.90	Aplicações Diretas	300.000,00		
4	Despesas de Capital			20.000,00
4.4	Investimentos		20.000,00	
4.4.90	Aplicações Diretas	20.000,00		

Total da Unidade Orçamentária: 335.000,00

Unidade Orçamentária: 50106 - FUNDO MUNICIPAL DE TURISMO

Código	Especificação	Desdobramento	Fonte	Categoria econômica
3	Despesas Correntes			100.000,00
3.3	Outras Despesas Correntes		100.000,00	
3.3.90	Aplicações Diretas	100.000,00		
4	Despesas de Capital			100.000,00
4.4	Investimentos		100.000,00	
4.4.90	Aplicações Diretas	100.000,00		

Total da Unidade Orçamentária: 200.000,00

Unidade Orçamentária: 5100 - GABINETE DO SECRETÁRIO MUNICIPAL DE PLANEJAMENTO E MEIO AMBIENTE

Código	Especificação	Desdobramento	Fonte	Categoria econômica
3	Despesas Correntes			1.240.000,00
3.1	Pessoal e Encargos Sociais		1.090.000,00	
3.1.90	Aplicações Diretas	980.000,00		
3.1.91	Aplicação Direta Decorrente de Operação entre Órgãos, Fundos e Entidades Integrantes dos Orçamentos Fiscal e da Seguridade Social	110.000,00		
3.3	Outras Despesas Correntes		150.000,00	
3.3.90	Aplicações Diretas	150.000,00		
4	Despesas de Capital			210.000,00
4.4	Investimentos		210.000,00	
4.4.90	Aplicações Diretas	210.000,00		

Total da Unidade Orçamentária: 1.450.000,00

Unidade Orçamentária: 5101 - SECRETARIA EXECUTIVA DE MEIO AMBIENTE

Código	Especificação	Desdobramento	Fonte	Categoria econômica
3	Despesas Correntes			2.440.000,00
3.1	Pessoal e Encargos Sociais		1.960.000,00	
3.1.90	Aplicações Diretas	1.780.000,00		
3.1.91	Aplicação Direta Decorrente de Operação entre Órgãos, Fundos e Entidades Integrantes dos Orçamentos Fiscal e da Seguridade Social	180.000,00		
3.3	Outras Despesas Correntes		480.000,00	
3.3.50	Transferências a Instituições Privadas sem Fins Lucrativos	80.000,00		
3.3.90	Aplicações Diretas	400.000,00		
4	Despesas de Capital			1.185.000,00
4.4	Investimentos		1.185.000,00	
4.4.90	Aplicações Diretas	1.185.000,00		

Total da Unidade Orçamentária: 2.320.000,00

Unidade Orçamentária: 5102 - SUPERINTENDÊNCIA DE CONTROLE URBANO

Código	Especificação	Desdobramento	Fonte	Categoria econômica
3	Despesas Correntes			
3.1	Pessoal e Encargos Sociais		2.320.000,00	

Assessoria de Planejamento e Controle de Custos - Rua da Constituição, 100 - Centro - CEP: 54.505-320 - Cabo de Santo Agostinho - PE
Telefone: (51) 3333-1234 - E-mail: contato@cam.gov.br

Assessoria de Planejamento e Controle de Custos - Rua da Constituição, 100 - Centro - CEP: 54.505-320 - Cabo de Santo Agostinho - PE
Telefone: (51) 3333-1234 - E-mail: contato@cam.gov.br



Município do Cabo de Santo Agostinho

Praça Praça Ministro André Cavalcante, s/n - Centro - 54.505-320 - Cabo de Santo Agostinho/ PE
CNPJ: 11.294.402/0001-62

058

Usuário: Geisiane Misquita

Chave de Autenticação
1827-4526-861

Página
9 / 16

Anexo 2 da Lei Nº 4.320/64 - Despesas Segundo as Categorias Econômicas

DESPESAS

Valores em R\$ - Período: Orçamento/2022

3.1.90	Aplicações Diretas	2.100.000,00		
3.1.91	Aplicação Direta Decorrente de Operação entre Órgãos, Fundos e Entidades Integrantes dos Orçamentos Fiscal e da Seguridade Social	220.000,00		
3.3	Outras Despesas Correntes		250.000,00	
3.3.90	Aplicações Diretas	250.000,00		
4	Despesas de Capital			70.000,00
4.4	Investimentos		70.000,00	
4.4.90	Aplicações Diretas	70.000,00		

Total da Unidade Orçamentária: 2.640.000,00

Unidade Orçamentária: 5103 - SUPERINTENDÊNCIA DE PLANEJAMENTO E PROJETOS

Código	Especificação	Desdobramento	Fonte	Categoria econômica
3	Despesas Correntes			1.735.000,00
3.1	Pessoal e Encargos Sociais		635.000,00	
3.1.90	Aplicações Diretas	600.000,00		
3.1.91	Aplicação Direta Decorrente de Operação entre Órgãos, Fundos e Entidades Integrantes dos Orçamentos Fiscal e da Seguridade Social	35.000,00		
3.3	Outras Despesas Correntes		1.100.000,00	
3.3.50	Transferências a Instituições Privadas sem Fins Lucrativos	100.000,00		
3.3.60	Transferências a Instituições Privadas com Fins Lucrativos	100.000,00		
3.3.90	Aplicações Diretas	900.000,00		
4	Despesas de Capital			60.000,00
4.4	Investimentos		60.000,00	
4.4.90	Aplicações Diretas	60.000,00		

Total da Unidade Orçamentária: 1.795.000,00

Unidade Orçamentária: 5104 - FUNDO MUNICIPAL DE MEIO AMBIENTE

Código	Especificação	Desdobramento	Fonte	Categoria econômica
3	Despesas Correntes			1.600.000,00
3.3	Outras Despesas Correntes		1.600.000,00	
3.3.90	Aplicações Diretas	1.600.000,00		
4	Despesas de Capital			300.000,00
4.4	Investimentos		300.000,00	
4.4.90	Aplicações Diretas	300.000,00		

Total da Unidade Orçamentária: 1.900.000,00

Unidade Orçamentária: 6100 - GABINETE DO SECRETÁRIO MUNICIPAL DE GOVERNO E ORÇAMENTO PARTICIPATIVO

Código	Especificação	Desdobramento	Fonte	Categoria econômica
3	Despesas Correntes			2.040.000,00
3.1	Pessoal e Encargos Sociais		1.520.000,00	
3.1.90	Aplicações Diretas	1.500.000,00		
3.1.91	Aplicação Direta Decorrente de Operação entre Órgãos, Fundos e Entidades Integrantes dos Orçamentos Fiscal e da Seguridade Social	20.000,00		
3.3	Outras Despesas Correntes		520.000,00	
3.3.90	Aplicações Diretas	520.000,00		
4	Despesas de Capital			
4.4	Investimentos			
4.4.90	Aplicações Diretas			

Total da Unidade Orçamentária: 2.560.000,00

Documento Assinado Digitalmente por: CLAYTON DA SILVA MARQUES
00,000,00
Acesse em: https://eicf.ce:pe.gov.br/epp/validaDoc.seam Código do documento: 04cfc38b-8c13-4671-9cc2-94d1f22688d8



Município do Cabo de Santo Agostinho

Praça Praça Ministro André Cavalcante, s/n - Centro - 54.505-320 - Cabo de Santo Agostinho/ PE
CNPJ: 11.294.402/0001-62

059

Usuário: Geisiane Misquita

Chave de Autenticação
1827-4526-861

Página
10 / 16

Anexo 2 da Lei Nº 4.320/64 - Despesas Segundo as Categorias Econômicas

DESPESAS

Valores em R\$ - Período: Orçamento/2022

Unidade Orçamentária: 6101 - SECRETARIA EXECUTIVA DO ORÇAMENTO PARTICIPATIVO

Código	Especificação	Desdobramento	Fonte	Categoria econômica
3	Despesas Correntes			1.010.000,00
3.1	Pessoal e Encargos Sociais		760.000,00	
3.1.90	Aplicações Diretas	750.000,00		
3.1.91	Aplicação Direta Decorrente de Operação entre Órgãos, Fundos e Entidades Integrantes dos Orçamentos Fiscal e da Seguridade Social	10.000,00		
3.3	Outras Despesas Correntes		250.000,00	
3.3.90	Aplicações Diretas	250.000,00		
4	Despesas de Capital			100.000,00
4.4	Investimentos		100.000,00	
4.4.90	Aplicações Diretas	100.000,00		

Total da Unidade Orçamentária: 1.110.000,00

Unidade Orçamentária: 6102 - SUPERINTENDÊNCIA DE ARTICULAÇÃO POLÍTICA

Código	Especificação	Desdobramento	Fonte	Categoria econômica
3	Despesas Correntes			950.000,00
3.1	Pessoal e Encargos Sociais		810.000,00	
3.1.90	Aplicações Diretas	800.000,00		
3.1.91	Aplicação Direta Decorrente de Operação entre Órgãos, Fundos e Entidades Integrantes dos Orçamentos Fiscal e da Seguridade Social	10.000,00		
3.3	Outras Despesas Correntes		140.000,00	
3.3.90	Aplicações Diretas	140.000,00		
4	Despesas de Capital			40.000,00
4.4	Investimentos		40.000,00	
4.4.90	Aplicações Diretas	40.000,00		

Total da Unidade Orçamentária: 990.000,00

Unidade Orçamentária: 7100 - GABINETE DO SECRETÁRIO MUNICIPAL DE INFRAESTRUTURA

Código	Especificação	Desdobramento	Fonte	Categoria econômica
3	Despesas Correntes			1.300.000,00
3.1	Pessoal e Encargos Sociais		1.265.000,00	
3.1.90	Aplicações Diretas	1.200.000,00		
3.1.91	Aplicação Direta Decorrente de Operação entre Órgãos, Fundos e Entidades Integrantes dos Orçamentos Fiscal e da Seguridade Social	65.000,00		
3.3	Outras Despesas Correntes		35.000,00	
3.3.90	Aplicações Diretas	35.000,00		
4	Despesas de Capital			10.000,00
4.4	Investimentos		10.000,00	
4.4.90	Aplicações Diretas	10.000,00		

Total da Unidade Orçamentária: 1.310.000,00

Unidade Orçamentária: 7101 - SECRETARIA EXECUTIVA DE OBRAS PÚBLICAS

Código	Especificação	Desdobramento	Fonte	Categoria econômica
3	Despesas Correntes			3.420.000,00
3.1	Pessoal e Encargos Sociais		1.370.000,00	
3.1.90	Aplicações Diretas	1.300.000,00		
3.1.91	Aplicação Direta Decorrente de Operação entre Órgãos, Fundos e Entidades Integrantes dos Orçamentos Fiscal e da Seguridade Social	70.000,00		

Documento Assinado Digitalmente por: CLAYTON DA SILVA MARQUES
Acesse em: <https://pccs.fcc.gov.br/epp/validaDoc.seam?codigoDoDocumento=04cfc38b-8cfc3-4671-9cc2-94d41f22688d8>



Município do Cabo de Santo Agostinho

Praça Praça Ministro André Cavalcante, s/n - Centro - 54.505-320 - Cabo de Santo Agostinho/ PE
CNPJ: 11.294.402/0001-62

060

Usuário: Geisiane Misquita

Chave de Autenticação
1827-4526-861

Página
11 / 16

Anexo 2 da Lei Nº 4.320/64 - Despesas Segundo as Categorias Econômicas

DESPESAS

Valores em R\$ - Período: Orçamento/2022

3.3	Outras Despesas Correntes		2.050.000,00	
3.3.90	Aplicações Diretas	2.050.000,00		
4	Despesas de Capital			60.030.000,00
4.4	Investimentos		60.030.000,00	
4.4.90	Aplicações Diretas	60.030.000,00		

Total da Unidade Orçamentária: 63.450.000,00

Unidade Orçamentária: 7102 - SECRETARIA EXECUTIVA DE LIMPEZA PÚBLICA

Código	Especificação	Desdobramento	Fonte	Categoria econômica
3	Despesas Correntes			66.400.000,00
3.1	Pessoal e Encargos Sociais		1.340.000,00	
3.1.90	Aplicações Diretas	1.200.000,00		
3.1.91	Aplicação Direta Decorrente de Operação entre Órgãos, Fundos e Entidades Integrantes dos Orçamentos Fiscal e da Seguridade Social	140.000,00		
3.3	Outras Despesas Correntes		65.060.000,00	
3.3.90	Aplicações Diretas	65.060.000,00		
4	Despesas de Capital			30.000,00
4.4	Investimentos		30.000,00	
4.4.90	Aplicações Diretas	30.000,00		

Total da Unidade Orçamentária: 66.430.000,00

Unidade Orçamentária: 7103 - SUPERINTENDÊNCIA DE HABITAÇÃO

Código	Especificação	Desdobramento	Fonte	Categoria econômica
3	Despesas Correntes			1.970.000,00
3.1	Pessoal e Encargos Sociais		650.000,00	
3.1.90	Aplicações Diretas	600.000,00		
3.1.91	Aplicação Direta Decorrente de Operação entre Órgãos, Fundos e Entidades Integrantes dos Orçamentos Fiscal e da Seguridade Social	50.000,00		
3.3	Outras Despesas Correntes		1.320.000,00	
3.3.90	Aplicações Diretas	1.320.000,00		
4	Despesas de Capital			3.795.000,00
4.4	Investimentos		3.795.000,00	
4.4.90	Aplicações Diretas	3.795.000,00		

Total da Unidade Orçamentária: 5.765.000,00

Unidade Orçamentária: 7104 - FUNDO MUNICIPAL DE INVESTIMENTO - FMI

Código	Especificação	Desdobramento	Fonte	Categoria econômica
4	Despesas de Capital			1.300.000,00
4.4	Investimentos		1.300.000,00	
4.4.90	Aplicações Diretas	1.300.000,00		

Total da Unidade Orçamentária: 1.300.000,00

Unidade Orçamentária: 7105 - FUNDO MUNICIPAL DE HABITAÇÃO DE INTERESSE SOCIAL - FMHIS

Código	Especificação	Desdobramento	Fonte	Categoria econômica
3	Despesas Correntes			76.000,00
3.3	Outras Despesas Correntes		76.000,00	
3.3.90	Aplicações Diretas	76.000,00		
4	Despesas de Capital			112.000,00
4.4	Investimentos		112.000,00	
4.4.90	Aplicações Diretas	112.000,00		

Documento Assinado Digitalmente por: CLAYTON DA SILVA MARQUES
Acesse em: https://eic.eic.pe.gov.br/ppv/validarCodigo.do?codigo=76000000&documento=04cfc38b-8c13-4671-9cc2-94d1f22688d8



00

Município do Cabo de Santo Agostinho

Praça Praça Ministro André Cavalcante, s/n - Centro - 54.505-320 - Cabo de Santo Agostinho/ PE
CNPJ: 11.294.402/0001-62

061

Usuário: Geisiane Misquita

Chave de Autenticação
1827-4526-861

Página
12 / 16

Anexo 2 da Lei Nº 4.320/64 - Despesas Segundo as Categorias Econômicas

DESPESAS

Valores em R\$ - Período: Orçamento/2022

Total da Unidade Orçamentária: 188.000,00

Unidade Orçamentária: 8100 - SECRETARIA MUNICIPAL DE DEFESA SOCIAL - ADMINISTRAÇÃO DIRETA

Código	Especificação	Desdobramento	Fonte	Categoria econômica
3	Despesas Correntes			40.325.000,00
3.1	Pessoal e Encargos Sociais		35.500.000,00	
3.1.90	Aplicações Diretas	32.000.000,00		
3.1.91	Aplicação Direta Decorrente de Operação entre Órgãos, Fundos e Entidades Integrantes dos Orçamentos Fiscal e da Seguridade Social	3.500.000,00		
3.3	Outras Despesas Correntes		4.825.000,00	
3.3.90	Aplicações Diretas	4.825.000,00		
4	Despesas de Capital			1.990.000,00
4.4	Investimentos		1.990.000,00	
4.4.90	Aplicações Diretas	1.990.000,00		

Total da Unidade Orçamentária: 42.315.000,00

Unidade Orçamentária: 9100 - SECRETARIA MUNICIPAL DE COORDENAÇÃO REGIONAL E SERVIÇO PÚBLICO - ADMINISTRAÇÃO DIRETA

Código	Especificação	Desdobramento	Fonte	Categoria econômica
3	Despesas Correntes			14.176.000,00
3.1	Pessoal e Encargos Sociais		4.440.000,00	
3.1.90	Aplicações Diretas	4.000.000,00		
3.1.91	Aplicação Direta Decorrente de Operação entre Órgãos, Fundos e Entidades Integrantes dos Orçamentos Fiscal e da Seguridade Social	440.000,00		
3.3	Outras Despesas Correntes		9.736.000,00	
3.3.90	Aplicações Diretas	9.736.000,00		
4	Despesas de Capital			11.430.000,00
4.4	Investimentos		11.430.000,00	
4.4.90	Aplicações Diretas	11.430.000,00		

Total da Unidade Orçamentária: 25.606.000,00

Total da Unidade Gestora: 589.951.920,00

Unidade Gestora: 2 - Fundo Municipal de Saúde do Cabo de Santo Agostinho

Unidade Orçamentária: 41100 - FUNDO MUNICIPAL DE SAÚDE

Código	Especificação	Desdobramento	Fonte	Categoria econômica
3	Despesas Correntes			173.264.200,00
3.1	Pessoal e Encargos Sociais		113.820.000,00	
3.1.90	Aplicações Diretas	103.320.000,00		
3.1.91	Aplicação Direta Decorrente de Operação entre Órgãos, Fundos e Entidades Integrantes dos Orçamentos Fiscal e da Seguridade Social	10.500.000,00		
3.3	Outras Despesas Correntes		59.444.200,00	
3.3.90	Aplicações Diretas	59.444.200,00		
4	Despesas de Capital			9.795.000,00
4.4	Investimentos		9.545.000,00	
4.4.90	Aplicações Diretas	9.545.000,00		
4.5	Inversões Financeiras		250.000,00	
4.5.90	Aplicações Diretas	250.000,00		

Total da Unidade Orçamentária: 183.000,00

Total da Unidade Gestora: 183.000,00

Unidade Gestora: 3 - Faculdade de Ciências Humanas do Cabo de Santo Agostinho



Assese em: https://cece.ce.gov.br/pp/validar/codigos do documento: 04cfc38b-8c13-4671-9cc2-94d11f22688d8

Documento: 183.000,00

Município do Cabo de Santo Agostinho

Praça Praça Ministro André Cavalcante, s/n - Centro - 54.505-320 - Cabo de Santo Agostinho/ PE
CNPJ: 11.294.402/0001-62

062

Usuário: Geisiane Misquita

Chave de Autenticação
1827-4526-861

Página
13 / 16

Anexo 2 da Lei Nº 4.320/64 - Despesas Segundo as Categorias Econômicas

DESPESAS

Valores em R\$ - Período: Orçamento/2022

Unidade Orçamentária: 31100 - FACULDADE DE CIÊNCIAS HUMANAS E SOCIAIS APLICADAS DO CABO DE SANTO AGOSTINHO

Código	Especificação	Desdobramento	Fonte	Categoria econômica
3	Despesas Correntes			5.786.000,00
3.1	Pessoal e Encargos Sociais		4.495.000,00	
3.1.90	Aplicações Diretas	3.645.000,00		
3.1.91	Aplicação Direta Decorrente de Operação entre Órgãos, Fundos e Entidades Integrantes dos Orçamentos Fiscal e da Seguridade Social	850.000,00		
3.2	Juros e Encargos da Dívida		42.000,00	
3.2.90	Aplicações Diretas	31.000,00		
3.2.91	Aplicação Direta Decorrente de Operação entre Órgãos, Fundos e Entidades Integrantes dos Orçamentos Fiscal e da Seguridade Social	11.000,00		
3.3	Outras Despesas Correntes		1.249.000,00	
3.3.90	Aplicações Diretas	1.249.000,00		
4	Despesas de Capital			250.000,00
4.4	Investimentos		179.000,00	
4.4.90	Aplicações Diretas	179.000,00		
4.6	Amortização da Dívida		71.000,00	
4.6.90	Aplicações Diretas	51.000,00		
4.6.91	Aplicação Direta Decorrente de Operação entre Órgãos, Fundos e Entidades Integrantes dos Orçamentos Fiscal e da Seguridade Social	20.000,00		
Total da Unidade Orçamentária:				6.036.000,00
Total da Unidade Gestora:				6.036.000,00

Unidade Gestora: 4 - Fundo Municipal de Assistência Social de Cabo de Santo Agostinho

Unidade Orçamentária: 11100 - FUNDO MUNICIPAL DE ASSISTÊNCIA SOCIAL- FMAS

Código	Especificação	Desdobramento	Fonte	Categoria econômica
3	Despesas Correntes			13.137.000,00
3.1	Pessoal e Encargos Sociais		3.544.000,00	
3.1.90	Aplicações Diretas	3.516.000,00		
3.1.91	Aplicação Direta Decorrente de Operação entre Órgãos, Fundos e Entidades Integrantes dos Orçamentos Fiscal e da Seguridade Social	28.000,00		
3.3	Outras Despesas Correntes		9.593.000,00	
3.3.50	Transferências a Instituições Privadas sem Fins Lucrativos	10.000,00		
3.3.90	Aplicações Diretas	9.583.000,00		
4	Despesas de Capital			440.000,00
4.4	Investimentos		440.000,00	
4.4.90	Aplicações Diretas	440.000,00		
Total da Unidade Orçamentária:				13.577.000,00
Total da Unidade Gestora:				13.577.000,00

Unidade Gestora: 5 - Fundo Municipal de Desenvolvimento Social de Cabo de Santo Agostinho

Unidade Orçamentária: 12100 - FUNDO MUNICIPAL DE DESENVOLVIMENTO SOCIAL - FMDS

Código	Especificação	Desdobramento	Fonte	Categoria econômica
3	Despesas Correntes			415.000,00
3.3	Outras Despesas Correntes		415.000,00	
3.3.50	Transferências a Instituições Privadas sem Fins Lucrativos	45.000,00		
3.3.90	Aplicações Diretas	370.000,00		
4	Despesas de Capital			212.000,00

Documento Assinado Digitalmente por: CLAYTON DA SILVA MARQUES
Data Validada Doc:seam Código do documento: 04cfc38b-8c73-4671-9cc2-94d1f22688d8
Acesse em: https://receita.fcp.pe.gov.br/ep/valida



Município do Cabo de Santo Agostinho

Praça Praça Ministro André Cavalcante, s/n - Centro - 54.505-320 - Cabo de Santo Agostinho/ PE
CNPJ: 11.294.402/0001-62

063

Usuário: Geisiane Misquita

Chave de Autenticação
1827-4526-861

Página
14 / 16

Anexo 2 da Lei Nº 4.320/64 - Despesas Segundo as Categorias Econômicas

DESPESAS

Valores em R\$ - Período: Orçamento/2022

4.4	Investimentos		212.000,00	212.000,00
4.4.90	Aplicações Diretas		212.000,00	

Total da Unidade Orçamentária: 627.000,00

Total da Unidade Gestora: 627.000,00

Unidade Gestora: 6 - FMDDCA - F. M. dos Direitos da Criança e Adolescente de Cabo de Santo Agostinho

Unidade Orçamentária: 13100 - FUNDO MUNICIPAL DE DEFESA DOS DIREITOS DA CRIANÇA E DO ADOLESCENTE - FMDDCA

Código	Especificação	Desdobramento	Fonte	Categoria econômica
3	Despesas Correntes			650.000,00
3.3	Outras Despesas Correntes		650.000,00	
3.3.50	Transferências a Instituições Privadas sem Fins Lucrativos	40.000,00		
3.3.90	Aplicações Diretas	610.000,00		
4	Despesas de Capital			50.000,00
4.4	Investimentos		50.000,00	
4.4.90	Aplicações Diretas	50.000,00		

Total da Unidade Orçamentária: 700.000,00

Total da Unidade Gestora: 700.000,00

Unidade Gestora: 7 - CABOPREV - FUNDO PREVIDENCIÁRIO

Unidade Orçamentária: 60100 - INSTITUTO DE PREVIDÊNCIA SOCIAL DOS SERVIDORES DO MUNICÍPIO DO CABO DE SANTO AGOSTINHO - CABOPREV

Código	Especificação	Desdobramento	Fonte	Categoria econômica
3	Despesas Correntes			7.180.377,20
3.1	Pessoal e Encargos Sociais		4.910.377,20	
3.1.90	Aplicações Diretas	4.750.897,20		
3.1.91	Aplicação Direta Decorrente de Operação entre Órgãos, Fundos e Entidades Integrantes dos Orçamentos Fiscal e da Seguridade Social	159.480,00		
3.3	Outras Despesas Correntes		2.270.000,00	
3.3.90	Aplicações Diretas	2.270.000,00		
4	Despesas de Capital			1.009.409,60
4.4	Investimentos		999.409,60	
4.4.90	Aplicações Diretas	999.409,60		
4.6	Amortização da Dívida		10.000,00	
4.6.90	Aplicações Diretas	10.000,00		
9	Reserva de Contingência			65.783.520,00
9.9	Reserva de Contingência		65.783.520,00	
9.9.99	A Definir	65.783.520,00		

Total da Unidade Orçamentária: 73.973.306,80

Total da Unidade Gestora: 73.973.306,80

Unidade Gestora: 8 - CABOPREV - FUNDO FINANCEIRO

Unidade Orçamentária: 70100 - INSTITUTO DE PREVIDÊNCIA SOCIAL DOS SERVIDORES DO MUNICÍPIO DO CABO DE SANTO AGOSTINHO - CABOPREV

Código	Especificação	Desdobramento	Fonte	Categoria econômica
3	Despesas Correntes			68.355.573,20
3.1	Pessoal e Encargos Sociais		67.345.573,20	
3.1.90	Aplicações Diretas	67.345.573,20		
3.1.91	Aplicação Direta Decorrente de Operação entre Órgãos, Fundos e Entidades Integrantes dos Orçamentos Fiscal e da Seguridade Social	50.000,00		
3.3	Outras Despesas Correntes		1.010.000,00	

Documento Assinado Digitalmente por: CLAYTON DA SILVA MARQUES
Acesse em: https://eic.ice.pe.gov.br/ep/validar/validacao.asp?codigo=60100&documento=04cfc38b-8c13-4671-9cc2-94d1f22688d8



Município do Cabo de Santo Agostinho

Praça Praça Ministro André Cavalcante, s/n - Centro - 54.505-320 - Cabo de Santo Agostinho/ PE
CNPJ: 11.294.402/0001-62

064

Usuário: Geisiane Misquita

Chave de Autenticação
1827-4526-861

Página
15 / 16

Anexo 2 da Lei Nº 4.320/64 - Despesas Segundo as Categorias Econômicas

DESPESAS

Valores em R\$ - Período: Orçamento/2022

3.3.90	Aplicações Diretas	1.010.000,00		
4	Despesas de Capital			220.000,00
4.4	Investimentos		210.000,00	
4.4.90	Aplicações Diretas	210.000,00		
4.6	Amortização da Dívida		10.000,00	
4.6.90	Aplicações Diretas	10.000,00		

Total da Unidade Orçamentária: 68.575.573,20

Total da Unidade Gestora: 68.575.573,20

Unidade Gestora: 9 - Câmara Municipal do Cabo de Santo Agostinho

Unidade Orçamentária: 90100 - CÂMARA MUNICIPAL DO CABO DE SANTO AGOSTINHO

Código	Especificação	Desdobramento	Fonte	Categoria econômica
3	Despesas Correntes			37.300.000,00
3.1	Pessoal e Encargos Sociais		33.580.000,00	
3.1.90	Aplicações Diretas	33.130.000,00		
3.1.91	Aplicação Direta Decorrente de Operação entre Órgãos, Fundos e Entidades Integrantes dos Orçamentos Fiscal e da Seguridade Social	450.000,00		
3.2	Juros e Encargos da Dívida		40.000,00	
3.2.90	Aplicações Diretas	40.000,00		
3.3	Outras Despesas Correntes		3.680.000,00	
3.3.90	Aplicações Diretas	3.680.000,00		
4	Despesas de Capital			8.300.000,00
4.4	Investimentos		6.100.000,00	
4.4.90	Aplicações Diretas	6.100.000,00		
4.6	Amortização da Dívida		2.200.000,00	
4.6.90	Aplicações Diretas	2.200.000,00		

Total da Unidade Orçamentária: 45.600.000,00

Total da Unidade Gestora: 45.600.000,00

Total Geral: 982.100.000,00

Resumo

Pessoal e Encargos Sociais	441.357.950,40
Juros e Encargos da Dívida	3.817.000,00
Outras Despesas Correntes	303.694.840,00
Total das Despesas Correntes	748.869.790,40
Investimentos	123.671.409,60
Inversões Financeiras	250.000,00
Amortização da Dívida	5.542.000,00
Total das Despesas de Capital	129.463.409,60
Reserva de Contingência	70.605.800,00
Pessoal e Encargos Sociais	33.130.000,00
Juros e Encargos da Dívida	11.000,00
Total das Despesas Correntes Intra-Orçamentárias	93.141.000,00
Amortização da Dívida	20.000,00
Total das Despesas de Capital Intra-Orçamentárias	20.000,00



Documento Assinado Digitalmente por: CLAYTON DA SILVA MARQUES
Data de Assinatura: 2020-09-08 11:11:11
Código do documento: 04cfc38b-8cfc3-4671-9cc2-94d1f22688d8

Município do Cabo de Santo Agostinho

Praça Praça Ministro André Cavalcante, s/n - Centro - 54.505-320 - Cabo de Santo Agostinho/ PE
CNPJ: 11.294.402/0001-62

065

Usuário: Geisiane Misquita

Chave de Autenticação
1827-4526-861

Página
16 / 16

Anexo 2 da Lei Nº 4.320/64 - Despesas Segundo as Categorias Econômicas

DESPESAS

Valores em R\$ - Período: Orçamento/2022

TOTAL GERAL

982.100.000,00

Entidades Consolidadas: Prefeitura Municipal do Cabo de Santo Agostinho, Fundo Municipal de Saúde do Cabo de Santo Agostinho, Faculdade de Ciências Humanas do Cabo de Santo Agostinho, Fundo Municipal de Assistência Social de Cabo de Santo Agostinho, Fundo Municipal de Desenvolvimento Social de Cabo de Santo Agostinho, FMDDCA - F. M. dos Direitos da Criança e Adolescente de Cabo de Santo Agostinho, CABOPREV - FUNDO PREVIDENCIÁRIO, CABOPREV - FUNDO FINANCEIRO, Câmara Municipal do Cabo de Santo Agostinho, TESTE, Câmara Municipal de Veradores

Documento Assinado Digitalmente por: CLAYTON DA SILVA MARQUES
Acesse em: <https://eic.ice.pe.gov.br/epp/validaDoc.seam> Código do documento: 04cf38b-8cf3-4671-9cc2-94d1f22688d8





Valores Previstos na Despesa LOA por Natureza

LOA 2022 - Valores em R\$

Unidade Gestora	Unidade Orçamentária	Natureza da Despesa	Valor
1 - Prefeitura Municipal do Cabo de Santo Agostinho			
1100 - GABINETE DO PREFEITO			
3.1.90.00.00	Aplicações Diretas		5.000.000,00
3.1.91.00.00	Aplicação Direta Decorrente de Operação entre Órgãos, Fundos e Entidades Integrantes dos Orçamentos Fiscal e da Seguridade Social		2.000.000,00
3.3.90.00.00	Aplicações Diretas		4.000.000,00
4.4.90.00.00	Aplicações Diretas		2.000.000,00
Total da Unidade Orçamentária			5.785.000,00
1101 - GABINETE DO VICE-PREFEITO			
3.1.90.00.00	Aplicações Diretas		800.000,00
3.1.91.00.00	Aplicação Direta Decorrente de Operação entre Órgãos, Fundos e Entidades Integrantes dos Orçamentos Fiscal e da Seguridade Social		1.000.000,00
3.3.90.00.00	Aplicações Diretas		4.000.000,00
4.4.90.00.00	Aplicações Diretas		2.000.000,00
Total da Unidade Orçamentária			960.000,00
1102 - SECRETARIA EXECUTIVA DE COMUNICAÇÃO SOCIAL			
3.1.90.00.00	Aplicações Diretas		800.000,00
3.1.91.00.00	Aplicação Direta Decorrente de Operação entre Órgãos, Fundos e Entidades Integrantes dos Orçamentos Fiscal e da Seguridade Social		800.000,00
3.3.90.00.00	Aplicações Diretas		3.000.000,00
4.4.90.00.00	Aplicações Diretas		2.000.000,00
Total da Unidade Orçamentária			4.007.000,00
1103 - PROCURADORIA GERAL DO MUNICÍPIO			
3.1.90.00.00	Aplicações Diretas		2.000.000,00
3.1.91.00.00	Aplicação Direta Decorrente de Operação entre Órgãos, Fundos e Entidades Integrantes dos Orçamentos Fiscal e da Seguridade Social		1.600.000,00
3.3.90.00.00	Aplicações Diretas		1.840.000,00
4.4.90.00.00	Aplicações Diretas		1.820.000,00
Total da Unidade Orçamentária			5.720.000,00
1104 - CONTROLADORIA GERAL DO MUNICÍPIO			
3.1.90.00.00	Aplicações Diretas		1.000.000,00
3.1.91.00.00	Aplicação Direta Decorrente de Operação entre Órgãos, Fundos e Entidades Integrantes dos Orçamentos Fiscal e da Seguridade Social		900.000,00
3.3.90.00.00	Aplicações Diretas		400.000,00
4.4.90.00.00	Aplicações Diretas		300.000,00
Total da Unidade Orçamentária			1.560.000,00
1105 - SECRETARIA EXECUTIVA DA MULHER			
3.1.90.00.00	Aplicações Diretas		1.000.000,00
3.1.91.00.00	Aplicação Direta Decorrente de Operação entre Órgãos, Fundos e Entidades Integrantes dos Orçamentos Fiscal e da Seguridade Social		50.000,00
3.3.90.00.00	Aplicações Diretas		780.000,00
4.4.90.00.00	Aplicações Diretas		320.000,00
Total da Unidade Orçamentária			2.150.000,00
1106 - SECRETARIA EXECUTIVA DE COMBATE ÀS DROGAS			
3.1.90.00.00	Aplicações Diretas		329.000,00
3.1.91.00.00	Aplicação Direta Decorrente de Operação entre Órgãos, Fundos e Entidades Integrantes dos Orçamentos Fiscal e da Seguridade Social		10.000,00
3.3.50.00.00	Transferências a Instituições Privadas sem Fins Lucrativos		30.000,00
3.3.90.00.00	Aplicações Diretas		320.000,00
4.4.90.00.00	Aplicações Diretas		85.000,00
Total da Unidade Orçamentária			774.000,00
2100 - SECRETARIA MUNICIPAL DE ASSUNTOS ESTRATÉGICOS - ADMINISTRAÇÃO DIRETA			
3.1.90.00.00	Aplicações Diretas		300.000,00
3.3.90.00.00	Aplicações Diretas		85.000,00
4.4.90.00.00	Aplicações Diretas		20.000,00
Total da Unidade Orçamentária			405.000,00
3100 - SECRETARIA MUNICIPAL DE ASSUNTOS JURÍDICOS - ADMINISTRAÇÃO DIRETA			
3.1.90.00.00	Aplicações Diretas		5.600.000,00
3.1.91.00.00	Aplicação Direta Decorrente de Operação entre Órgãos, Fundos e Entidades Integrantes dos Orçamentos Fiscal e da Seguridade Social		350.000,00
3.3.90.00.00	Aplicações Diretas		770.000,00
4.4.90.00.00	Aplicações Diretas		180.000,00
Total da Unidade Orçamentária			6.900.000,00
4100 - GABINETE DO SECRETÁRIO MUNICIPAL DE GESTÃO PÚBLICA			
3.1.90.00.00	Aplicações Diretas		800.000,00
3.1.91.00.00	Aplicação Direta Decorrente de Operação entre Órgãos, Fundos e Entidades Integrantes dos Orçamentos Fiscal e da Seguridade Social		20.000,00
3.3.90.00.00	Aplicações Diretas		110.000,00
4.4.90.00.00	Aplicações Diretas		40.000,00
Total da Unidade Orçamentária			970.000,00
4101 - SECRETARIA EXECUTIVA DE ADMINISTRAÇÃO E RECURSOS HUMANOS			
3.1.90.00.00	Aplicações Diretas		2.820.000,00
3.1.91.00.00	Aplicação Direta Decorrente de Operação entre Órgãos, Fundos e Entidades Integrantes dos Orçamentos Fiscal		210.000,00

Documento Autenticado em: 06/09/2023 14:56:15
 Acesso em: https://steceer.pe.gov.br/validar/1513-6954-322-066

(Handwritten signature)



Valores Previstos na Despesa LOA por Natureza

LDO 2022 - Valores em R\$

Unidade Gestora	Unidade Orçamentária	Natureza da Despesa	Valor
		e da Seguridade Social	
	3.3.90.00.00	Aplicações Diretas	25.199.000,00
	4.4.90.00.00	Aplicações Diretas	1.148.000,00
		Total da Unidade Orçamentária	29.365.000,00
4102 - SECRETARIA EXECUTIVA DE FINANÇAS E ARRECAÇÃO			
	3.1.90.00.00	Aplicações Diretas	6.000.000,00
	3.1.91.00.00	Aplicação Direta Decorrente de Operação entre Órgãos, Fundos e Entidades Integrantes dos Orçamentos Fiscal e da Seguridade Social	1.000.000,00
	3.2.90.00.00	Aplicações Diretas	3.440.000,00
	3.3.90.00.00	Aplicações Diretas	11.178.000,00
	4.4.90.00.00	Aplicações Diretas	400.000,00
	4.6.90.00.00	Aplicações Diretas	3.271.000,00
	9.9.90.00.00	Aplicações Diretas	4.822.280,00
		Total da Unidade Orçamentária	31.214.280,00
4103 - SECRETARIA EXECUTIVA DE LOGÍSTICA			
	3.1.90.00.00	Aplicações Diretas	440.000,00
	3.1.91.00.00	Aplicação Direta Decorrente de Operação entre Órgãos, Fundos e Entidades Integrantes dos Orçamentos Fiscal e da Seguridade Social	1.000.000,00
	3.3.90.00.00	Aplicações Diretas	4.022.000,00
	4.4.90.00.00	Aplicações Diretas	2.220.000,00
		Total da Unidade Orçamentária	6.000.000,00
4104 - SUPERINTENDÊNCIA DE ORÇAMENTO PÚBLICO			
	3.1.90.00.00	Aplicações Diretas	20.000,00
	3.1.91.00.00	Aplicação Direta Decorrente de Operação entre Órgãos, Fundos e Entidades Integrantes dos Orçamentos Fiscal e da Seguridade Social	2.000,00
	3.3.90.00.00	Aplicações Diretas	63.000,00
	4.4.90.00.00	Aplicações Diretas	15.000,00
		Total da Unidade Orçamentária	400.000,00
5100 - GABINETE DO SECRETÁRIO MUNICIPAL DE PLANEJAMENTO E MEIO AMBIENTE			
	3.1.90.00.00	Aplicações Diretas	980.000,00
	3.1.91.00.00	Aplicação Direta Decorrente de Operação entre Órgãos, Fundos e Entidades Integrantes dos Orçamentos Fiscal e da Seguridade Social	10.000,00
	3.3.90.00.00	Aplicações Diretas	50.000,00
	4.4.90.00.00	Aplicações Diretas	10.000,00
		Total da Unidade Orçamentária	1.450.000,00
5101 - SECRETARIA EXECUTIVA DE MEIO AMBIENTE			
	3.1.90.00.00	Aplicações Diretas	1.780.000,00
	3.1.91.00.00	Aplicação Direta Decorrente de Operação entre Órgãos, Fundos e Entidades Integrantes dos Orçamentos Fiscal e da Seguridade Social	180.000,00
	3.3.50.00.00	Transferências a Instituições Privadas sem Fins Lucrativos	80.000,00
	3.3.90.00.00	Aplicações Diretas	400.000,00
	4.4.90.00.00	Aplicações Diretas	1.185.000,00
		Total da Unidade Orçamentária	3.625.000,00
5102 - SUPERINTENDÊNCIA DE CONTROLE URBANO			
	3.1.90.00.00	Aplicações Diretas	2.100.000,00
	3.1.91.00.00	Aplicação Direta Decorrente de Operação entre Órgãos, Fundos e Entidades Integrantes dos Orçamentos Fiscal e da Seguridade Social	220.000,00
	3.3.90.00.00	Aplicações Diretas	250.000,00
	4.4.90.00.00	Aplicações Diretas	70.000,00
		Total da Unidade Orçamentária	2.640.000,00
5103 - SUPERINTENDÊNCIA DE PLANEJAMENTO E PROJETOS			
	3.1.90.00.00	Aplicações Diretas	600.000,00
	3.1.91.00.00	Aplicação Direta Decorrente de Operação entre Órgãos, Fundos e Entidades Integrantes dos Orçamentos Fiscal e da Seguridade Social	35.000,00
	3.3.50.00.00	Transferências a Instituições Privadas sem Fins Lucrativos	100.000,00
	3.3.60.00.00	Transferências a Instituições Privadas com Fins Lucrativos	100.000,00
	3.3.90.00.00	Aplicações Diretas	900.000,00
	4.4.90.00.00	Aplicações Diretas	60.000,00
		Total da Unidade Orçamentária	1.795.000,00
5104 - FUNDO MUNICIPAL DE MEIO AMBIENTE			
	3.3.90.00.00	Aplicações Diretas	1.600.000,00
	4.4.90.00.00	Aplicações Diretas	300.000,00
		Total da Unidade Orçamentária	1.900.000,00
6100 - GABINETE DO SECRETÁRIO MUNICIPAL DE GOVERNO E ORÇAMENTO PARTICIPATIVO			
	3.1.90.00.00	Aplicações Diretas	1.500.000,00
	3.1.91.00.00	Aplicação Direta Decorrente de Operação entre Órgãos, Fundos e Entidades Integrantes dos Orçamentos Fiscal e da Seguridade Social	20.000,00
	3.3.90.00.00	Aplicações Diretas	520.000,00
	4.4.90.00.00	Aplicações Diretas	20.000,00
		Total da Unidade Orçamentária	2.060.000,00
6101 - SECRETARIA EXECUTIVA DO ORÇAMENTO PARTICIPATIVO			
	3.1.90.00.00	Aplicações Diretas	750.000,00
	3.1.91.00.00	Aplicação Direta Decorrente de Operação entre Órgãos, Fundos e Entidades Integrantes dos Orçamentos Fiscal	10.000,00

Documento em PDF gerado pelo Sistema de Gestão Financeira e Orçamentária da Prefeitura Municipal do Cabo de Santo Agostinho - PE. Acesso em: 11/05/2022 às 14:00:00. Código de Verificação: 04d7c58b-8914-4611-90c2-940188888888



Valores Previstos na Despesa LOA por Natureza

LDO 2022 - Valor em R\$

Unidade Gestora	Unidade Orçamentária	Natureza da Despesa	Valor
		e da Seguridade Social	
	3.3.90.00.00	Aplicações Diretas	500.000,00
	4.4.90.00.00	Aplicações Diretas	100.000,00
		Total da Unidade Orçamentária	1.100.000,00
6102 - SUPERINTENDÊNCIA DE ARTICULAÇÃO POLÍTICA			
	3.1.90.00.00	Aplicações Diretas	100.000,00
	3.1.91.00.00	Aplicação Direta Decorrente de Operação entre Órgãos, Fundos e Entidades Integrantes dos Orçamentos Fiscal e da Seguridade Social	100.000,00
	3.3.90.00.00	Aplicações Diretas	400.000,00
	4.4.90.00.00	Aplicações Diretas	400.000,00
		Total da Unidade Orçamentária	990.000,00
7100 - GABINETE DO SECRETÁRIO MUNICIPAL DE INFRAESTRUTURA			
	3.1.90.00.00	Aplicações Diretas	1.000.000,00
	3.1.91.00.00	Aplicação Direta Decorrente de Operação entre Órgãos, Fundos e Entidades Integrantes dos Orçamentos Fiscal e da Seguridade Social	600.000,00
	3.3.90.00.00	Aplicações Diretas	300.000,00
	4.4.90.00.00	Aplicações Diretas	1.000.000,00
		Total da Unidade Orçamentária	1.300.000,00
7101 - SECRETARIA EXECUTIVA DE OBRAS PÚBLICAS			
	3.1.90.00.00	Aplicações Diretas	1.000.000,00
	3.1.91.00.00	Aplicação Direta Decorrente de Operação entre Órgãos, Fundos e Entidades Integrantes dos Orçamentos Fiscal e da Seguridade Social	700.000,00
	3.3.90.00.00	Aplicações Diretas	2.050.000,00
	4.4.90.00.00	Aplicações Diretas	600.000,00
		Total da Unidade Orçamentária	63.450.000,00
7102 - SECRETARIA EXECUTIVA DE LIMPEZA PÚBLICA			
	3.1.90.00.00	Aplicações Diretas	1.000.000,00
	3.1.91.00.00	Aplicação Direta Decorrente de Operação entre Órgãos, Fundos e Entidades Integrantes dos Orçamentos Fiscal e da Seguridade Social	400.000,00
	3.3.90.00.00	Aplicações Diretas	65.000.000,00
	4.4.90.00.00	Aplicações Diretas	30.000,00
		Total da Unidade Orçamentária	66.450.000,00
7103 - SUPERINTENDÊNCIA DE HABITAÇÃO			
	3.1.90.00.00	Aplicações Diretas	1.000.000,00
	3.1.91.00.00	Aplicação Direta Decorrente de Operação entre Órgãos, Fundos e Entidades Integrantes dos Orçamentos Fiscal e da Seguridade Social	500.000,00
	3.3.90.00.00	Aplicações Diretas	1.320.000,00
	4.4.90.00.00	Aplicações Diretas	3.795.000,00
		Total da Unidade Orçamentária	5.765.000,00
7104 - FUNDO MUNICIPAL DE INVESTIMENTO - FMI			
	4.4.90.00.00	Aplicações Diretas	1.300.000,00
		Total da Unidade Orçamentária	1.300.000,00
7105 - FUNDO MUNICIPAL DE HABITAÇÃO DE INTERESSE SOCIAL - FMHIS			
	3.3.90.00.00	Aplicações Diretas	76.000,00
	4.4.90.00.00	Aplicações Diretas	112.000,00
		Total da Unidade Orçamentária	188.000,00
8100 - SECRETARIA MUNICIPAL DE DEFESA SOCIAL - ADMINISTRAÇÃO DIRETA			
	3.1.90.00.00	Aplicações Diretas	32.000.000,00
	3.1.91.00.00	Aplicação Direta Decorrente de Operação entre Órgãos, Fundos e Entidades Integrantes dos Orçamentos Fiscal e da Seguridade Social	3.500.000,00
	3.3.90.00.00	Aplicações Diretas	4.825.000,00
	4.4.90.00.00	Aplicações Diretas	1.990.000,00
		Total da Unidade Orçamentária	42.315.000,00
9100 - SECRETARIA MUNICIPAL DE COORDENAÇÃO REGIONAL E SERVIÇO PÚBLICO - ADMINISTRAÇÃO DIRETA			
	3.1.90.00.00	Aplicações Diretas	4.000.000,00
	3.1.91.00.00	Aplicação Direta Decorrente de Operação entre Órgãos, Fundos e Entidades Integrantes dos Orçamentos Fiscal e da Seguridade Social	440.000,00
	3.3.90.00.00	Aplicações Diretas	9.736.000,00
	4.4.90.00.00	Aplicações Diretas	11.430.000,00
		Total da Unidade Orçamentária	25.606.000,00
10100 - GABINETE DO SECRETÁRIO MUNICIPAL DE PROGRAMAS SOCIAIS			
	3.1.90.00.00	Aplicações Diretas	9.500.000,00
	3.1.91.00.00	Aplicação Direta Decorrente de Operação entre Órgãos, Fundos e Entidades Integrantes dos Orçamentos Fiscal e da Seguridade Social	350.000,00
	3.3.90.00.00	Aplicações Diretas	4.520.000,00
	4.4.90.00.00	Aplicações Diretas	20.000,00
		Total da Unidade Orçamentária	14.390.000,00
10200 - FUNDO MUNICIPAL DOS DIREITOS DA PESSOA IDOSA - FUMDIPI/CABO			
	3.3.90.00.00	Aplicações Diretas	300.000,00
	4.4.90.00.00	Aplicações Diretas	100.000,00
		Total da Unidade Orçamentária	400.000,00
30100 - SECRETARIA MUNICIPAL DE EDUCAÇÃO			

Acesse em: <http://www.cabo.gov.br/ep/validarDoc.seam?docId=1268884>



Valores Previstos na Despesa LOA por Natureza

LDO 2022 - Valores em R\$

Unidade Gestora	Unidade Orçamentária	Natureza da Despesa	Valor
30200 - FUNDEB - Fundo de Manutenção e Desenvolvimento da Educação Básica e de Valorização dos			
3.1.90.00.00	Aplicações Diretas		128.604.480,00
3.1.91.00.00	Aplicação Direta Decorrente de Operação entre Órgãos, Fundos e Entidades Integrantes dos Orçamentos Fiscal e da Seguridade Social		12.661.520,00
3.3.90.00.00	Aplicações Diretas		3.888.000,00
4.4.90.00.00	Aplicações Diretas		3.174.000,00
Total da Unidade Orçamentária			148.478.000,00
40100 - SECRETARIA MUNICIPAL DE SAÚDE - ADMINISTRAÇÃO DIRETA			
3.3.90.00.00	Aplicações Diretas		10.000,00
Total da Unidade Orçamentária			10.000,00
50100 - GABINETE DO SECRETÁRIO MUNICIPAL DE DESENVOLVIMENTO ECONÔMICO E TURISMO			
3.1.90.00.00	Aplicações Diretas		2.000.000,00
3.1.91.00.00	Aplicação Direta Decorrente de Operação entre Órgãos, Fundos e Entidades Integrantes dos Orçamentos Fiscal e da Seguridade Social		750.000,00
3.3.20.00.00	Transferências à União		10.000,00
3.3.50.00.00	Transferências a Instituições Privadas sem Fins Lucrativos		1.080.000,00
3.3.60.00.00	Transferências a Instituições Privadas com Fins Lucrativos		500.000,00
3.3.90.00.00	Aplicações Diretas		3.865.000,00
4.4.90.00.00	Aplicações Diretas		86.000,00
Total da Unidade Orçamentária			8.216.000,00
50101 - SECRETARIA EXECUTIVA DE CULTURA E LAZER			
3.1.90.00.00	Aplicações Diretas		1.000.000,00
3.1.91.00.00	Aplicação Direta Decorrente de Operação entre Órgãos, Fundos e Entidades Integrantes dos Orçamentos Fiscal e da Seguridade Social		10.000,00
3.3.90.00.00	Aplicações Diretas		2.090.000,00
4.4.90.00.00	Aplicações Diretas		340.000,00
Total da Unidade Orçamentária			3.540.000,00
50102 - SECRETARIA EXECUTIVA DA JUVENTUDE E ESPORTES			
3.1.90.00.00	Aplicações Diretas		100.000,00
3.1.91.00.00	Aplicação Direta Decorrente de Operação entre Órgãos, Fundos e Entidades Integrantes dos Orçamentos Fiscal e da Seguridade Social		40.000,00
3.3.50.00.00	Transferências a Instituições Privadas sem Fins Lucrativos		160.000,00
3.3.90.00.00	Aplicações Diretas		2.615.000,00
4.4.20.00.00	Transferências à União		10.000,00
4.4.90.00.00	Aplicações Diretas		600.000,00
Total da Unidade Orçamentária			4.125.000,00
50103 - SUPERINTENDÊNCIA DE DESENVOLVIMENTO RURAL			
3.1.90.00.00	Aplicações Diretas		700.000,00
3.1.91.00.00	Aplicação Direta Decorrente de Operação entre Órgãos, Fundos e Entidades Integrantes dos Orçamentos Fiscal e da Seguridade Social		80.000,00
3.3.90.00.00	Aplicações Diretas		385.000,00
4.4.90.00.00	Aplicações Diretas		270.000,00
Total da Unidade Orçamentária			1.435.000,00
50104 - SUPERINTENDÊNCIA DE ABASTECIMENTO			
3.1.90.00.00	Aplicações Diretas		150.000,00
3.1.91.00.00	Aplicação Direta Decorrente de Operação entre Órgãos, Fundos e Entidades Integrantes dos Orçamentos Fiscal e da Seguridade Social		10.000,00
3.3.90.00.00	Aplicações Diretas		850.000,00
4.4.90.00.00	Aplicações Diretas		382.000,00
Total da Unidade Orçamentária			1.392.000,00
50105 - FUNDO MUNICIPAL DE CULTURA			
3.1.90.00.00	Aplicações Diretas		10.000,00
3.1.91.00.00	Aplicação Direta Decorrente de Operação entre Órgãos, Fundos e Entidades Integrantes dos Orçamentos Fiscal e da Seguridade Social		5.000,00
3.3.90.00.00	Aplicações Diretas		300.000,00
4.4.90.00.00	Aplicações Diretas		20.000,00
Total da Unidade Orçamentária			335.000,00
50106 - FUNDO MUNICIPAL DE TURISMO			
3.3.90.00.00	Aplicações Diretas		100.000,00
4.4.90.00.00	Aplicações Diretas		100.000,00
Total da Unidade Orçamentária			200.000,00
Total da Unidade Gestora			589.951.920,00
2 - Fundo Municipal de Saúde do Cabo de Santo Agostinho			
41100 - FUNDO MUNICIPAL DE SAÚDE			
3.1.90.00.00	Aplicações Diretas		103.320.000,00
3.1.91.00.00	Aplicação Direta Decorrente de Operação entre Órgãos, Fundos e Entidades Integrantes dos Orçamentos Fiscal		10.500.000,00

Documento assinado digitalmente por: Geisiane Misquita
 CPF: 090.900.900-00
 Assinado em: 2022/09/09
 Endereço: https://www.cabosantoagostinho.pe.br/portal/assinatura

(Handwritten signature)



Valores Previstos na Despesa LOA por Natureza

LDO 2022 - Valores em R\$

Unidade Gestora	Unidade Orçamentária	Natureza da Despesa	Valor
e da Seguridade Social			
	3.3.90.00.00	Aplicações Diretas	59.442.200,00
	4.4.90.00.00	Aplicações Diretas	9.458.000,00
	4.5.90.00.00	Aplicações Diretas	5.000,00
Total da Unidade Orçamentária			183.059.200,00
Total da Unidade Gestora			183.059.200,00
3 - Faculdade de Ciências Humanas do Cabo de Santo Agostinho			
31100 - FACULDADE DE CIÊNCIAS HUMANAS E SOCIAIS APLICADAS DO CABO DE SANTO AGOSTINHO			
	3.1.90.00.00	Aplicações Diretas	3.400.000,00
	3.1.91.00.00	Aplicação Direta Decorrente de Operação entre Órgãos, Fundos e Entidades Integrantes dos Orçamentos Fiscal e da Seguridade Social	358.000,00
	3.2.90.00.00	Aplicações Diretas	3.000,00
	3.2.91.00.00	Aplicação Direta Decorrente de Operação entre Órgãos, Fundos e Entidades Integrantes dos Orçamentos Fiscal e da Seguridade Social	1.100.000,00
	3.3.90.00.00	Aplicações Diretas	1.400.000,00
	4.4.90.00.00	Aplicações Diretas	79.000,00
	4.6.90.00.00	Aplicações Diretas	5.000,00
	4.6.91.00.00	Aplicação Direta Decorrente de Operação entre Órgãos, Fundos e Entidades Integrantes dos Orçamentos Fiscal e da Seguridade Social	28.000,00
Total da Unidade Orçamentária			6.066.000,00
Total da Unidade Gestora			6.066.000,00
4 - Fundo Municipal de Assistência Social de Cabo de Santo Agostinho			
11100 - FUNDO MUNICIPAL DE ASSISTÊNCIA SOCIAL- FMAS			
	3.1.90.00.00	Aplicações Diretas	3.16.000,00
	3.1.91.00.00	Aplicação Direta Decorrente de Operação entre Órgãos, Fundos e Entidades Integrantes dos Orçamentos Fiscal e da Seguridade Social	28.000,00
	3.3.50.00.00	Transferências a Instituições Privadas sem Fins Lucrativos	10.000,00
	3.3.90.00.00	Aplicações Diretas	9.83.000,00
	4.4.90.00.00	Aplicações Diretas	40.000,00
Total da Unidade Orçamentária			13.577.000,00
Total da Unidade Gestora			13.577.000,00
5 - Fundo Municipal de Desenvolvimento Social de Cabo de Santo Agostinho			
12100 - FUNDO MUNICIPAL DE DESENVOLVIMENTO SOCIAL - FMDS			
	3.3.50.00.00	Transferências a Instituições Privadas sem Fins Lucrativos	45.000,00
	3.3.90.00.00	Aplicações Diretas	70.000,00
	4.4.90.00.00	Aplicações Diretas	12.000,00
Total da Unidade Orçamentária			67.000,00
Total da Unidade Gestora			67.000,00
6 - FMDDCA - F. M. dos Direitos da Criança e Adolescente de Cabo de Santo Agostinho			
13100 - FUNDO MUNICIPAL DE DEFESA DOS DIREITOS DA CRIANÇA E DO ADOLESCENTE - FMDDCA			
	3.3.50.00.00	Transferências a Instituições Privadas sem Fins Lucrativos	40.000,00
	3.3.90.00.00	Aplicações Diretas	610.000,00
	4.4.90.00.00	Aplicações Diretas	50.000,00
Total da Unidade Orçamentária			700.000,00
Total da Unidade Gestora			700.000,00
7 - CABOPREV - FUNDO PREVIDENCIÁRIO			
60100 - INSTITUTO DE PREVIDÊNCIA SOCIAL DOS SERVIDORES DO MUNICÍPIO DO CABO DE SANTO			
	3.1.90.00.00	Aplicações Diretas	4.750.897,20
	3.1.91.00.00	Aplicação Direta Decorrente de Operação entre Órgãos, Fundos e Entidades Integrantes dos Orçamentos Fiscal e da Seguridade Social	159.480,00
	3.3.90.00.00	Aplicações Diretas	2.270.000,00
	4.4.90.00.00	Aplicações Diretas	999.409,60
	4.6.90.00.00	Aplicações Diretas	10.000,00
	9.9.99.00.00	A Definir	65.783.520,00
Total da Unidade Orçamentária			73.973.306,80
Total da Unidade Gestora			73.973.306,80
8 - CABOPREV - FUNDO FINANCEIRO			
70100 - INSTITUTO DE PREVIDÊNCIA SOCIAL DOS SERVIDORES DO MUNICÍPIO DO CABO DE SANTO			
	3.1.90.00.00	Aplicações Diretas	67.295.573,20
	3.1.91.00.00	Aplicação Direta Decorrente de Operação entre Órgãos, Fundos e Entidades Integrantes dos Orçamentos Fiscal e da Seguridade Social	50.000,00
	3.3.90.00.00	Aplicações Diretas	1.010.000,00
	4.4.90.00.00	Aplicações Diretas	210.000,00
	4.6.90.00.00	Aplicações Diretas	10.000,00
Total da Unidade Orçamentária			68.575.573,20
Total da Unidade Gestora			68.575.573,20
9 - Câmara Municipal do Cabo de Santo Agostinho			
90100 - CÂMARA MUNICIPAL DO CABO DE SANTO AGOSTINHO			
	3.1.90.00.00	Aplicações Diretas	33.130.000,00
	3.1.91.00.00	Aplicação Direta Decorrente de Operação entre Órgãos, Fundos e Entidades Integrantes dos Orçamentos Fiscal e da Seguridade Social	450.000,00
	3.2.90.00.00	Aplicações Diretas	40.000,00
	3.3.90.00.00	Aplicações Diretas	3.680.000,00

Acesse em: <http://www.cabosantoagostinho.pe.gov.br/app/validarDocumento.aspx?CodigoDocumento=380-80354>
 070
 1513-6954-322

Handwritten signature

Prefeitura Municipal do Cabo de Santo AgostinhoPraça Praça Ministro André Cavalcante, s/n - Centro - 54.505-320 - Cabo de Santo Agostinho/ PE
CNPJ: 11.294.402/0001-62

Usuário: Geisiane Misquita

Chave de autenticação: 1513-6954-322

071

**Valores Previstos na Despesa LOA por Natureza**

LDO 2022 - Valores em R\$

Unidade Gestora	Unidade Orçamentária	Natureza da Despesa	Valor
	4.4.90.00.00	Aplicações Diretas	6.100.000,00
	4.6.90.00.00	Aplicações Diretas	2.400.000,00
	Total da Unidade Orçamentária		45.600.000,00
	Total da Unidade Gestora		45.600.000,00
	Total Geral		982.100.000,00

Documento digitalmente por: CLAYTON DA SILVA MARQUES
 Acesse em: https://www.transparencia.mec.gov.br/ep/validarDoc.seam Código do documento: 04d6c38b-8cf3-4671-9cc2-94d1f22688d8

Programa de Trabalho de Governo

Valores em R\$ - Período: Orçamento/2022

Unidade Gestora: 1 - Prefeitura Municipal do Cabo de Santo Agostinho

Unidade Orçamentária: 1100 - GABINETE DO PREFEITO

Código	Especificação	Não Orçamentária	Operação Especial	Projetos	Atividades	Total
4	Administração			25.000,00	5.760.000,00	5.785.000,00
4 122	Administração Geral			20.000,00	5.730.000,00	5.750.000,00
4 122 1	CONSTRUINDO UMA NOVA HISTÓRIA - MODERNIZAÇÃO DA GESTÃO DA POLÍTICA MUNICIPAL			20.000,00	5.730.000,00	5.750.000,00
4 122 1 1.63	GESTÃO ADMINISTRATIVA DO GABINETE DO PREFEITO			20.000,00		20.000,00
4.4.90.00	Aplicações Diretas			20.000,00		20.000,00
4 122 1 2.13	PLANEJAMENTO, SUPERVISÃO, COORDENAÇÃO E EXECUÇÃO DAS CERIMÔNIAS DO GOVERNO				80.000,00	80.000,00
3.3.90.00	Aplicações Diretas				80.000,00	80.000,00
4 122 1 8.7	GESTÃO ADMINISTRATIVA DO GABINETE DO PREFEITO				5.650.000,00	5.650.000,00
3.1.90.00	Aplicações Diretas				5.500.000,00	5.500.000,00
3.1.91.00	Aplicação Direta Decorrente de Operação entre Órgãos, Fundos e Entidades Integrantes dos Orçamentos Fiscal e da Seguridade Social				20.000,00	20.000,00
3.3.90.00	Aplicações Diretas				130.000,00	130.000,00
4 131	Comunicação Social			5.000,00	30.000,00	35.000,00
4 131 123	GABINETE ITINERANTE			5.000,00	30.000,00	35.000,00
4 131 123 1.64	APOIO AS AÇÕES DE INVESTIMENTO DO PROGRAMA GABINETE INTINERANTE			5.000,00		5.000,00
4.4.90.00	Aplicações Diretas			5.000,00		5.000,00
4 131 123 2.11	APOIO AS AÇÕES DE MANUTENÇÃO DO PROGRAMA GABINETE INTINERANTE				30.000,00	30.000,00
3.3.90.00	Aplicações Diretas				30.000,00	30.000,00
Total da Unidade Orçamentária				25.000,00	5.760.000,00	5.785.000,00

Unidade Orçamentária: 1101 - GABINETE DO VICE-PREFEITO

Código	Especificação	Não Orçamentária	Operação Especial	Projetos	Atividades	Total
4	Administração			100.000,00	860.000,00	960.000,00
4 122	Administração Geral			100.000,00	860.000,00	960.000,00
4 122 2	APOIO ADMINISTRATIVO ÀS AÇÕES DO GABINETE DO VICE-PREFEITO			100.000,00	860.000,00	960.000,00
4 122 2 1.65	GESTÃO ADMINISTRATIVA DO GABINETE DO VICE-PREFEITO			100.000,00		100.000,00
4.4.90.00	Aplicações Diretas			100.000,00		100.000,00
4 122 2 8.5	GESTÃO ADMINISTRATIVA DO GABINETE DO VICE-PREFEITO				860.000,00	860.000,00
3.1.90.00	Aplicações Diretas				800.000,00	800.000,00
3.1.91.00	Aplicação Direta Decorrente de Operação entre Órgãos, Fundos e Entidades Integrantes dos Orçamentos Fiscal e da Seguridade Social				15.000,00	15.000,00
3.3.90.00	Aplicações Diretas				45.000,00	45.000,00
Total da Unidade Orçamentária				100.000,00	860.000,00	960.000,00

Unidade Orçamentária: 1102 - SECRETARIA EXECUTIVA DE COMUNICAÇÃO SOCIAL

Código	Especificação	Não Orçamentária	Operação Especial	Projetos	Atividades	Total
4	Administração			100.000,00	3.907.000,00	4.007.000,00
4 122	Administração Geral			100.000,00	907.000,00	1.007.000,00
4 122 3	APOIO ADMINISTRATIVO ÀS AÇÕES DA SECRETARIA EXECUTIVA DE COMUNICAÇÃO SOCIAL			100.000,00	907.000,00	1.007.000,00
4 122 3 1.67	AQUISIÇÃO DE VEÍCULOS, MÓVEIS, MÁQUINAS, EQUIPAMENTOS E MOBILIÁRIOS DIVERSOS			100.000,00		100.000,00
4.4.90.00	Aplicações Diretas			100.000,00		100.000,00
4 122 3 8.6	MANUTENÇÃO DAS ATIVIDADES DA SECRETARIA EXECUTIVA DE COMUNICAÇÃO SOCIAL				907.000,00	907.000,00
3.1.90.00	Aplicações Diretas				900.000,00	900.000,00

Documento Assinado Digitalmente por: CLAYTON DA SILVA MARQUES
Acesse em: https://eic.ice.pe.gov.br/ep/validaDoc.seam Código do documento: 04cfc38b-8cf3-4671-9f62-94d1f22688d8

Programa de Trabalho de Governo

Valores em R\$ - Período: Orçamento/2022

Unidade Orçamentária: 1102 - SECRETARIA EXECUTIVA DE COMUNICAÇÃO SOCIAL

Código	Especificação	Não Orçamentária	Operação Especial	Projetos	Atividades	Total
3.1.91.00	Aplicação Direta Decorrente de Operação entre Órgãos, Fundos e Entidades Integrantes dos Orçamentos Fiscal e da Seguridade Social				2.000,00	2.000,00
3.3.90.00	Aplicações Diretas				5.000,00	5.000,00
4 131	Comunicação Social				3.000.000,00	3.000.000,00
4 131 4	COMUNICAÇÃO DA GESTÃO TRANSPARENTE				3.000.000,00	3.000.000,00
4 131 4 2.12	MANUTENÇÃO DAS AÇÕES DE DIVULGAÇÃO INSTITUCIONAL				3.000.000,00	3.000.000,00
3.3.90.00	Aplicações Diretas				3.000.000,00	3.000.000,00
Total da Unidade Orçamentária				100.000,00	3.907.000,00	4.007.000,00

Unidade Orçamentária: 1103 - PROCURADORIA GERAL DO MUNICÍPIO

Código	Especificação	Não Orçamentária	Operação Especial	Projetos	Atividades	Total
4	Administração			1.420.000,00	2.100.000,00	3.520.000,00
4 62	Defesa do Interesse Público no Processo Judiciário			20.000,00	20.000,00	40.000,00
4 62 5	DEFESA DO MUNICÍPIO E DA GESTÃO			20.000,00	20.000,00	40.000,00
4 62 5 1.71	IMPLANTAÇÃO DO TRIBUNAL DE JUSTIÇA MUNICIPAL			10.000,00		10.000,00
4.4.90.00	Aplicações Diretas			10.000,00		10.000,00
4 62 5 1.359	IMPLANTAÇÃO DA CÂMARA ARBITRAL MUNICIPAL			10.000,00		10.000,00
4.4.90.00	Aplicações Diretas			10.000,00		10.000,00
4 62 5 2.370	MANUTENÇÃO DA CÂMARA ARBITRAL MUNICIPAL				5.000,00	5.000,00
3.3.90.00	Aplicações Diretas				5.000,00	5.000,00
4 62 5 8.9	MANUTENÇÃO DO TRIBUNAL DE JUSTIÇA MUNICIPAL				15.000,00	15.000,00
3.3.90.00	Aplicações Diretas				15.000,00	15.000,00
4 122	Administração Geral			1.400.000,00	2.060.000,00	3.460.000,00
4 122 6	SISTEMA INTEGRADO DE CONTROLE DE PROCESSOS			50.000,00	350.000,00	400.000,00
4 122 6 1.72	SISTEMA INFORMATIZADO DE ACOMPANHAMENTO E CONTROLE DE PROCESSOS			50.000,00		50.000,00
4.4.90.00	Aplicações Diretas			50.000,00		50.000,00
4 122 6 2.170	SISTEMA INFORMATIZADO DE ACOMPANHAMENTO E CONTROLE DE PROCESSOS				350.000,00	350.000,00
3.3.90.00	Aplicações Diretas				350.000,00	350.000,00
4 122 7	APOIO ADMINISTRATIVO ÀS AÇÕES DA PROCURADORIA GERAL DO MUNICÍPIO			50.000,00	1.710.000,00	1.760.000,00
4 122 7 1.68	APOIO AS AÇÕES DE INVESTIMENTO DA PROCURADORIA GERAL DO MUNICÍPIO			50.000,00		50.000,00
4.4.90.00	Aplicações Diretas			50.000,00		50.000,00
4 122 7 8.10	APOIO AS AÇÕES DE MANUTENÇÃO DAS ATIVIDADES DA PROCURADORIA GERAL DO MUNICÍPIO				1.710.000,00	1.710.000,00
3.1.90.00	Aplicações Diretas				1.500.000,00	1.500.000,00
3.1.91.00	Aplicação Direta Decorrente de Operação entre Órgãos, Fundos e Entidades Integrantes dos Orçamentos Fiscal e da Seguridade Social				160.000,00	160.000,00
3.3.90.00	Aplicações Diretas				50.000,00	50.000,00
4 122 45	AQUISIÇÃO DE BENS PATRIMONIAIS			1.300.000,00		1.300.000,00
4 122 45 1.224	GESTÃO PATRIMONIAL DO MUNICÍPIO			1.300.000,00		1.300.000,00
4.4.90.00	Aplicações Diretas			1.300.000,00		1.300.000,00
4 128	Formação de Recursos Humanos				20.000,00	20.000,00
4 128 8	QUALIFICAÇÃO DOS FUNCIONÁRIOS DA PROCURADORIA GERAL DO MUNICÍPIO				20.000,00	20.000,00
4 128 8 2.168	QUALIFICAÇÃO E DESENVOLVIMENTO DE RECURSOS HUMANOS DA PROCURADORIA GERAL DO MUNICÍPIO				20.000,00	20.000,00
3.3.90.00	Aplicações Diretas				20.000,00	20.000,00



Programa de Trabalho de Governo

Valores em R\$ - Período: Orçamento/2022

Unidade Orçamentária: 1103 - PROCURADORIA GERAL DO MUNICÍPIO

Código	Especificação	Não Orçamentária	Operação Especial	Projetos	Atividades	Total
28	Encargos Especiais		2.200.000,00			2.200.000,00
28 846	Outros Encargos Especiais		2.200.000,00			2.200.000,00
28 846 5	DEFESA DO MUNICÍPIO E DA GESTÃO		2.200.000,00			2.200.000,00
28 846 5 0.5	DESPESAS COM SENTENÇAS JUDICIAIS		2.200.000,00			2.200.000,00
3.1.90.00	Aplicações Diretas		1.000.000,00			1.000.000,00
3.3.90.00	Aplicações Diretas		1.200.000,00			1.200.000,00
Total da Unidade Orçamentária			2.200.000,00	1.420.000,00	2.100.000,00	5.720.000,00

Unidade Orçamentária: 1104 - CONTROLADORIA GERAL DO MUNICÍPIO

Código	Especificação	Não Orçamentária	Operação Especial	Projetos	Atividades	Total
4	Administração			130.000,00	1.430.000,00	1.560.000,00
4 122	Administração Geral			50.000,00	1.100.000,00	1.150.000,00
4 122 9	CONTROLADORIA DO MUNICIPIO E GESTÃO DE COMPLIANCE			50.000,00	1.100.000,00	1.150.000,00
4 122 9 1.73	GESTÃO ADMINISTRATIVA DA CONTROLADORIA GERAL DO MUNICÍPIO			50.000,00		50.000,00
4.4.90.00	Aplicações Diretas			50.000,00		50.000,00
4 122 9 8.8	GESTÃO ADMINISTRATIVA DA CONTROLADORIA GERAL DO MUNICÍPIO				1.100.000,00	1.100.000,00
3.1.90.00	Aplicações Diretas				1.000.000,00	1.000.000,00
3.1.91.00	Aplicação Direta Decorrente de Operação entre Órgãos, Fundos e Entidades Integrantes dos Orçamentos Fiscal e da Seguridade Social				90.000,00	90.000,00
3.3.90.00	Aplicações Diretas				10.000,00	10.000,00
4 124	Controle Interno			80.000,00	330.000,00	410.000,00
4 124 9	CONTROLADORIA DO MUNICIPIO E GESTÃO DE COMPLIANCE			80.000,00	330.000,00	410.000,00
4 124 9 1.74	DESENVOLVIMENTO DAS AÇÕES DO CONTROLE INTERNO			80.000,00		80.000,00
4.4.90.00	Aplicações Diretas			80.000,00		80.000,00
4 124 9 2.14	DESENVOLVIMENTO DAS AÇÕES DO CONTROLE INTERNO				300.000,00	300.000,00
3.3.90.00	Aplicações Diretas				300.000,00	300.000,00
4 124 9 2.15	FISCALIZAÇÃO E CONTROLE DA APLICAÇÃO DE RECURSOS MUNICIPAIS EM SUBVENÇÕES SOCIAIS				30.000,00	30.000,00
3.3.90.00	Aplicações Diretas				30.000,00	30.000,00
Total da Unidade Orçamentária				130.000,00	1.430.000,00	1.560.000,00

Unidade Orçamentária: 1105 - SECRETARIA EXECUTIVA DA MULHER

Código	Especificação	Não Orçamentária	Operação Especial	Projetos	Atividades	Total
4	Administração			170.000,00	1.250.000,00	1.420.000,00
4 122	Administração Geral			170.000,00	1.250.000,00	1.420.000,00
4 122 10	APOIO ADMINISTRATIVO ÀS AÇÕES DA SECRETARIA EXECUTIVA DA MULHER			170.000,00	1.250.000,00	1.420.000,00
4 122 10 1.102	APOIO AS AÇÕES DE INVESTIMENTOS DA SECRETARIA EXECUTIVA DA MULHER			170.000,00		170.000,00
4.4.90.00	Aplicações Diretas			170.000,00		170.000,00
4 122 10 8.227	APOIO À GESTÃO ADMINISTRATIVA DA SECRETARIA EXECUTIVA DA MULHER				1.250.000,00	1.250.000,00
3.1.90.00	Aplicações Diretas				1.000.000,00	1.000.000,00
3.1.91.00	Aplicação Direta Decorrente de Operação entre Órgãos, Fundos e Entidades Integrantes dos Orçamentos Fiscal e da Seguridade Social				50.000,00	50.000,00
3.3.90.00	Aplicações Diretas				200.000,00	200.000,00
8	Assistência Social				100.000,00	100.000,00
8 244	Assistência Comunitária				100.000,00	100.000,00
8 244 11	ARTICULAÇÃO DE POLÍTICAS PÚBLICAS PARA AS MULHERES				100.000,00	100.000,00
8 244 11 2.199	APOIO ÀS AÇÕES DO PROGRAMA ARTICULAÇÃO DE POLÍTICAS PÚBLICAS PARA AS MULHERES				100.000,00	100.000,00
3.3.90.00	Aplicações Diretas				100.000,00	100.000,00



Programa de Trabalho de Governo

Valores em R\$ - Período: Orçamento/2022

Unidade Orçamentária: 1105 - SECRETARIA EXECUTIVA DA MULHER

Código	Especificação	Não Orçamentária	Operação Especial	Projetos	Atividades	Total
14	Direitos da Cidadania			150.000,00	480.000,00	630.000,00
14 422	Direitos Individuais, Coletivos e Difusos			150.000,00	480.000,00	630.000,00
14 422 12	POR UMA VIDA SEM VIOLÊNCIA CONTRA AS MULHERES				200.000,00	200.000,00
14 422 12 2.202	APOIO ÀS AÇÕES DO PROGRAMA POR UMA VIDA SEM VIOLÊNCIA CONTRA A MULHER				100.000,00	100.000,00
3.3.90.00	Aplicações Diretas				100.000,00	100.000,00
14 422 12 2.371	APOIO ÀS AÇÕES PELO FIM DA VIOLÊNCIA DE GÊNERO E SUAS ESPECIFICIDADES				100.000,00	100.000,00
3.3.90.00	Aplicações Diretas				100.000,00	100.000,00
14 422 13	QUALIFICAÇÃO PROFISSIONAL E AUTONOMIA FINANCEIRA PARA AS MULHERES			150.000,00	280.000,00	430.000,00
14 422 13 1.105	APOIO ÀS AÇÕES DE INVESTIMENTO DA QUALIFICAÇÃO PROFISSIONAL E AUTONOMIA FINANCEIRA PARA AS MULHERES			150.000,00		150.000,00
4.4.90.00	Aplicações Diretas			150.000,00		150.000,00
14 422 13 2.204	APOIO ÀS AÇÕES DO PROGRAMA QUALIFICAÇÃO PROFISSIONAL E AUTONOMIA FINANCEIRA PARA AS MULHERES				280.000,00	280.000,00
3.3.90.00	Aplicações Diretas				280.000,00	280.000,00
Total da Unidade Orçamentária				320.000,00	1.830.000,00	2.150.000,00

Unidade Orçamentária: 1106 - SECRETARIA EXECUTIVA DE COMBATE ÀS DROGAS

Código	Especificação	Não Orçamentária	Operação Especial	Projetos	Atividades	Total
4	Administração			85.000,00	389.000,00	474.000,00
4 122	Administração Geral			85.000,00	389.000,00	474.000,00
4 122 16	APOIO ÀS AÇÕES DO FUNDO MUNICIPAL DE POLÍTICAS SOBRE DROGAS				20.000,00	20.000,00
4 122 16 8.239	APOIO AS AÇÕES DE MANUTENÇÃO DO FUNDO MUNICIPAL DE POLÍTICAS SOBRE DROGAS				20.000,00	20.000,00
3.3.90.00	Aplicações Diretas				20.000,00	20.000,00
4 122 17	APOIO ADMINISTRATIVO ÀS AÇÕES DA SECRETARIA EXECUTIVA DE POLÍTICAS SOBRE DROGAS			85.000,00	369.000,00	454.000,00
4 122 17 1.176	APOIO AS AÇÕES DE INVESTIMENTOS DA SECRETARIA EXECUTIVA DE POLÍTICAS SOBRE DROGAS			85.000,00		85.000,00
4.4.90.00	Aplicações Diretas			85.000,00		85.000,00
4 122 17 8.201	APOIO AS AÇÕES DE MANUTENÇÃO DA SECRETARIA EXECUTIVA DE POLÍTICAS SOBRE DROGAS				369.000,00	369.000,00
3.1.90.00	Aplicações Diretas				329.000,00	329.000,00
3.1.91.00	Aplicação Direta Decorrente de Operação entre Órgãos, Fundos e Entidades Integrantes dos Orçamentos Fiscal e da Seguridade Social				10.000,00	10.000,00
3.3.90.00	Aplicações Diretas				30.000,00	30.000,00
8	Assistência Social				300.000,00	300.000,00
8 244	Assistência Comunitária				300.000,00	300.000,00
8 244 18	CONSTRUINDO UMA NOVA VIDA				240.000,00	240.000,00
8 244 18 2.272	APOIO NO TRATAMENTO AOS USUÁRIOS DE ÁLCOOL E OUTRAS DROGAS, E ASSISTÊNCIA AOS SEUS FAMILIARES.				150.000,00	150.000,00
3.3.90.00	Aplicações Diretas				150.000,00	150.000,00
8 244 18 2.273	APOIO ÀS AÇÕES DO PROGRAMA CONSTRUINDO UMA NOVA VIDA				90.000,00	90.000,00
3.3.50.00	Transferências a Instituições Privadas sem Fins Lucrativos				30.000,00	30.000,00
3.3.90.00	Aplicações Diretas				60.000,00	60.000,00
8 244 19	DIALOGANDO POLÍTICAS PÚBLICAS COM A SOCIEDADE				60.000,00	60.000,00
8 244 19 2.270	APOIO ÀS AÇÕES DO PROGRAMA DIALOGANDO POLÍTICAS PÚBLICAS COM A SOCIEDADE				60.000,00	60.000,00



Programa de Trabalho de Governo

Valores em R\$ - Período: Orçamento/2022

Unidade Orçamentária: 1106 - SECRETARIA EXECUTIVA DE COMBATE ÀS DROGAS

Código	Especificação	Não Orçamentária	Operação Especial	Projetos	Atividades	Total
3.3.90.00	Aplicações Diretas				60.000,00	60.000,00
Total da Unidade Orçamentária				85.000,00	689.000,00	774.000,00

Unidade Orçamentária: 2100 - SECRETARIA MUNICIPAL DE ASSUNTOS ESTRATÉGICOS - ADMINISTRAÇÃO DIRETA

Código	Especificação	Não Orçamentária	Operação Especial	Projetos	Atividades	Total
4	Administração			20.000,00	385.000,00	405.000,00
4 122	Administração Geral			20.000,00	385.000,00	405.000,00
4 122 22	VIABILIZANDO POTENCIALIDADES				25.000,00	25.000,00
4 122 22 2.21	DESENVOLVIMENTO DE ESTRATÉGIAS E ARTICULAÇÕES DE INTERESSE DO MUNICÍPIO				25.000,00	25.000,00
3.3.90.00	Aplicações Diretas				25.000,00	25.000,00
4 122 23	APOIO ADMINISTRATIVO ÀS AÇÕES DA SECRETARIA MUNICIPAL DE ASSUNTOS ESTRATÉGICOS			20.000,00	310.000,00	330.000,00
4 122 23 1.153	APOIO AS AÇÕES DE INVESTIMENTO DA GESTÃO ADMINISTRATIVA DA SECRETARIA MUNICIPAL DE ASSUNTOS ESTRATÉGICOS			20.000,00		20.000,00
4.4.90.00	Aplicações Diretas			20.000,00		20.000,00
4 122 23 8.16	APOIO AS AÇÕES DE MANUTENÇÃO DA GESTÃO ADMINISTRATIVA DA SECRETARIA MUNICIPAL DE ASSUNTOS ESTRATÉGICOS				310.000,00	310.000,00
3.1.90.00	Aplicações Diretas				300.000,00	300.000,00
3.3.90.00	Aplicações Diretas				10.000,00	10.000,00
4 122 128	MONITORAR PARA CRESCER				50.000,00	50.000,00
4 122 128 2.289	FORTALECER AS AÇÕES DE MONITORAMENTO				50.000,00	50.000,00
3.3.90.00	Aplicações Diretas				50.000,00	50.000,00
Total da Unidade Orçamentária				20.000,00	385.000,00	405.000,00

Unidade Orçamentária: 3100 - SECRETARIA MUNICIPAL DE ASSUNTOS JURÍDICOS - ADMINISTRAÇÃO DIRETA

Código	Especificação	Não Orçamentária	Operação Especial	Projetos	Atividades	Total
4	Administração			100.000,00	6.655.000,00	6.755.000,00
4 62	Defesa do Interesse Público no Processo Judiciário			10.000,00	20.000,00	30.000,00
4 62 24	ASSUNTOS LEGISLATIVOS DE INTERESSE PÚBLICO				10.000,00	10.000,00
4 62 24 2.17	ACOMPANHAR AS PROPOSIÇÕES DOS PODERES LEGISLATIVO, JUDICIÁRIO E EXECUTIVO				10.000,00	10.000,00
3.3.90.00	Aplicações Diretas				10.000,00	10.000,00
4 62 25	DEFESA DO MUNICÍPIO E DA GESTÃO NA CONSTRUÇÃO DE UMA NOVA HISTÓRIA			10.000,00	10.000,00	20.000,00
4 62 25 1.223	APOIAR, MODERNIZAR E EQUIPAR A CENTRAL DE SINDICÂNCIA E INQUÉRITOS ADMINISTRATIVOS			10.000,00		10.000,00
4.4.90.00	Aplicações Diretas			10.000,00		10.000,00
4 62 25 8.22	APOIAR, MODERNIZAR E MANTER A CENTRAL DE SINDICÂNCIA E INQUÉRITOS ADMINISTRATIVOS				10.000,00	10.000,00
3.3.90.00	Aplicações Diretas				10.000,00	10.000,00
4 122	Administração Geral			70.000,00	6.095.000,00	6.165.000,00
4 122 26	SISTEMA DE MODERNIZAÇÃO DOS PROCESSOS ADMINISTRATIVOS			20.000,00	20.000,00	40.000,00
4 122 26 1.56	SISTEMA INFORMATIZADO DE ACOMPANHAMENTO E CONTROLE DE PROCESSOS			20.000,00		20.000,00
4.4.90.00	Aplicações Diretas			20.000,00		20.000,00
4 122 26 2.162	SISTEMA INFORMATIZADO DE ACOMPANHAMENTO E CONTROLE DE PROCESSOS				20.000,00	20.000,00
3.3.90.00	Aplicações Diretas				20.000,00	20.000,00



Programa de Trabalho de Governo

Valores em R\$ - Período: Orçamento/2022

Unidade Orçamentária: 3100 - SECRETARIA MUNICIPAL DE ASSUNTOS JURÍDICOS - ADMINISTRAÇÃO DIRETA

Código	Especificação	Não Orçamentária	Operação Especial	Projetos	Atividades	Total
4 122 27	APOIO ADMINISTRATIVO ÀS AÇÕES DA SECRETARIA MUNICIPAL DE ASSUNTOS JURÍDICOS			50.000,00	6.075.000,00	6.125.000,00
4 122 27 1.57	APOIO AS AÇÕES DE INVESTIMENTOS DA SECRETARIA MUNICIPAL DE ASSUNTOS JURÍDICOS			50.000,00		50.000,00
4.4.90.00	Aplicações Diretas			50.000,00		50.000,00
4 122 27 8.21	APOIO AS AÇÕES DE MANUTENÇÃO DA SECRETARIA MUNICIPAL DE ASSUNTOS JURÍDICOS				6.075.000,00	6.075.000,00
3.1.90.00	Aplicações Diretas				5.600.000,00	5.600.000,00
3.1.91.00	Aplicação Direta Decorrente de Operação entre Órgãos, Fundos e Entidades Integrantes dos Orçamentos Fiscal e da Seguridade Social				350.000,00	350.000,00
3.3.90.00	Aplicações Diretas				125.000,00	125.000,00
4 124	Controle Interno			20.000,00	500.000,00	520.000,00
4 124 28	GESTÃO TRANSPARENTE - CONSTRUINDO UMA NOVA HISTÓRIA			20.000,00	500.000,00	520.000,00
4 124 28 1.58	MANTER E APOIAR AS AÇÕES DA COMISSÃO PERMANENTE DE LICITAÇÕES			20.000,00		20.000,00
4.4.90.00	Aplicações Diretas			20.000,00		20.000,00
4 124 28 2.25	MANTER E APOIAR AS AÇÕES DA COMISSÃO PERMANENTE DE LICITAÇÕES				500.000,00	500.000,00
3.3.90.00	Aplicações Diretas				500.000,00	500.000,00
4 128	Formação de Recursos Humanos				40.000,00	40.000,00
4 128 29	QUALIFICAÇÃO DOS FUNCIONÁRIOS DA SECRETARIA MUNICIPAL DE ASSUNTOS JURÍDICOS				40.000,00	40.000,00
4 128 29 2.16	QUALIFICAÇÃO, DESENVOLVIMENTO E PROMOÇÃO DE RECURSOS HUMANOS DA SMAJ				40.000,00	40.000,00
3.3.90.00	Aplicações Diretas				40.000,00	40.000,00
14	Direitos da Cidadania			80.000,00	65.000,00	145.000,00
14 91	Defesa da Ordem Jurídica			30.000,00	15.000,00	45.000,00
14 91 30	ASSISTÊNCIA JURÍDICA MUNICIPAL			30.000,00	15.000,00	45.000,00
14 91 30 1.60	MANTER E AMPLIAR OS SERVIÇOS DE ASSISTÊNCIA JURÍDICA A POPULAÇÃO			30.000,00		30.000,00
4.4.90.00	Aplicações Diretas			30.000,00		30.000,00
14 91 30 4.20	MANTER E AMPLIAR OS SERVIÇOS DE ASSISTÊNCIA JURÍDICA A POPULAÇÃO				15.000,00	15.000,00
3.3.90.00	Aplicações Diretas				15.000,00	15.000,00
14 125	Normatização e Fiscalização			50.000,00	50.000,00	100.000,00
14 125 31	PROCON - CONSTRUINDO UMA NOVA HISTÓRIA			50.000,00	50.000,00	100.000,00
14 125 31 1.61	APOIO AS AÇÕES DE INVESTIMENTO DO PROGRAMA PROCON - CONSTRUINDO UMA NOVA HISTÓRIA			50.000,00		50.000,00
4.4.90.00	Aplicações Diretas			50.000,00		50.000,00
14 125 31 4.21	APOIO AS AÇÕES DE MANUTENÇÃO DO PROGRAMA PROCON - CONSTRUINDO UMA NOVA HISTÓRIA				50.000,00	50.000,00
3.3.90.00	Aplicações Diretas				50.000,00	50.000,00
Total da Unidade Orçamentária				180.000,00	6.720.000,00	6.900.000,00

Unidade Orçamentária: 4100 - GABINETE DO SECRETÁRIO MUNICIPAL DE GESTÃO PÚBLICA

Código	Especificação	Não Orçamentária	Operação Especial	Projetos	Atividades	Total
4	Administração			40.000,00	930.000,00	970.000,00
4 122	Administração Geral			40.000,00	880.000,00	920.000,00
4 122 32	CONSTRUINDO UMA NOVA HISTÓRIA NA GESTÃO PÚBLICA			40.000,00	880.000,00	920.000,00
4 122 32 1.107	APOIO AS AÇÕES DE INVESTIMENTO DO PROGRAMA CONSTRUINDO UMA NOVA HISTÓRIA NA GESTÃO PÚBLICA			40.000,00		40.000,00
4.4.90.00	Aplicações Diretas			40.000,00		40.000,00
4 122 32 2.35	APOIO AS AÇÕES DE MANUTENÇÃO DA GESTÃO PÚBLICA				830.000,00	830.000,00



Documento Assinado Digitalmente por: CLAYTON DA SILVA MARQUES
 Acesso em: https://eic.ice.pe.gov.br/portal/portalDataDoc.seam?codigo_documento=04cfc38b-8cfc3-4671-9cc2-94d1f22688d8

Programa de Trabalho de Governo

Valores em R\$ - Período: Orçamento/2022

Unidade Orçamentária: 4100 - GABINETE DO SECRETÁRIO MUNICIPAL DE GESTÃO PÚBLICA

Código	Especificação	Não Orçamentária	Operação Especial	Projetos	Atividades	Total
3.1.90.00	Aplicações Diretas				800.000,00	800.000,00
3.1.91.00	Aplicação Direta Decorrente de Operação entre Órgãos, Fundos e Entidades Integrantes dos Orçamentos Fiscal e da Seguridade Social				20.000,00	20.000,00
3.3.90.00	Aplicações Diretas				10.000,00	10.000,00
4 122 32 2.136	APOIO AS AÇÕES MANUTENÇÃO DO PROGRAMA CONSTRUINDO UMA NOVA HISTÓRIA NA GESTÃO PÚBLICA				50.000,00	50.000,00
3.3.90.00	Aplicações Diretas				50.000,00	50.000,00
4 128	Formação de Recursos Humanos				50.000,00	50.000,00
4 128 32	CONSTRUINDO UMA NOVA HISTÓRIA NA GESTÃO PÚBLICA				50.000,00	50.000,00
4 128 32 4.25	FORTEALECIMENTO DA GESTÃO PÚBLICA, TREINAMENTO E CAPACITAÇÃO				50.000,00	50.000,00
3.3.90.00	Aplicações Diretas				50.000,00	50.000,00
Total da Unidade Orçamentária				40.000,00	930.000,00	970.000,00

Unidade Orçamentária: 4101 - SECRETARIA EXECUTIVA DE ADMINISTRAÇÃO E RECURSOS HUMANOS

Código	Especificação	Não Orçamentária	Operação Especial	Projetos	Atividades	Total
4	Administração			1.140.000,00	27.905.000,00	29.045.000,00
4 122	Administração Geral			1.140.000,00	26.055.000,00	27.195.000,00
4 122 33	CONSTRUINDO UMA NOVA HISTÓRIA NA MODERNIZAÇÃO DA GESTÃO				230.000,00	230.000,00
4 122 33 2.173	CONSOLIDAÇÃO E MANUTENÇÃO DE SISTEMAS DE PROTOCOLO ÚNICO NO ÂMBITO DA ADMINISTRAÇÃO PÚBLICA				30.000,00	30.000,00
3.3.90.00	Aplicações Diretas				30.000,00	30.000,00
4 122 33 4.57	DIGITALIZAÇÃO DE PROCESSOS E DOCUMENTOS NO ÂMBITO DA ADMINISTRAÇÃO PÚBLICA MUNICIPAL				200.000,00	200.000,00
3.3.90.00	Aplicações Diretas				200.000,00	200.000,00
4 122 34	CONTROLE E MANUTENÇÃO DE BENS PATRIMONIAIS			1.080.000,00	105.000,00	1.185.000,00
4 122 34 2.30	MANUTENÇÃO DO SISTEMA DE SEGURANÇA ELETRÔNICA NAS UNIDADES DA PMCSA				20.000,00	20.000,00
3.3.90.00	Aplicações Diretas				20.000,00	20.000,00
4 122 34 2.174	GESTÃO PATRIMONIAL DA PREFEITURA				85.000,00	85.000,00
3.3.90.00	Aplicações Diretas				85.000,00	85.000,00
4 122 34 7.11	INVESTIMENTOS NA GESTÃO PATRIMONIAL DA PREFEITURA			1.080.000,00		1.080.000,00
4.4.90.00	Aplicações Diretas			1.080.000,00		1.080.000,00
4 122 35	TRANSPORTE DE APOIO			10.000,00	3.000.000,00	3.010.000,00
4 122 35 1.79	GESTÃO DE TRANSPORTES INTERNOS DA PMCSA			10.000,00		10.000,00
4.4.90.00	Aplicações Diretas			10.000,00		10.000,00
4 122 35 8.31	GESTÃO DE TRANSPORTES INTERNOS DA PMCSA				3.000.000,00	3.000.000,00
3.3.90.00	Aplicações Diretas				3.000.000,00	3.000.000,00
4 122 36	APOIO ADMINISTRATIVO ÀS AÇÕES DA SECRETARIA EXECUTIVA DE ADMINISTRAÇÃO E RECURSOS HUMANOS			50.000,00	22.720.000,00	22.770.000,00
4 122 36 1.80	APOIO ADMINISTRATIVO ÀS SECRETARIAS			50.000,00		50.000,00
4.4.90.00	Aplicações Diretas			50.000,00		50.000,00
4 122 36 8.2	APOIO ADMINISTRATIVO ÀS SECRETARIAS				20.000.000,00	20.000.000,00
3.3.90.00	Aplicações Diretas				20.000.000,00	20.000.000,00
4 122 36 8.33	GESTÃO ADMINISTRATIVA DA SECRETARIA EXECUTIVA DE ADMINISTRAÇÃO E RECURSOS HUMANOS				2.720.000,00	2.720.000,00
3.1.90.00	Aplicações Diretas				10.000,00	10.000,00
3.1.91.00	Aplicação Direta Decorrente de Operação entre Órgãos, Fundos e Entidades Integrantes dos Orçamentos Fiscal e da Seguridade Social					
3.3.90.00	Aplicações Diretas				10.000,00	10.000,00



Programa de Trabalho de Governo

Valores em R\$ - Período: Orçamento/2022

Unidade Orçamentária: 4101 - SECRETARIA EXECUTIVA DE ADMINISTRAÇÃO E RECURSOS HUMANOS

Código	Especificação	Não Orçamentária	Operação Especial	Projetos	Atividades	Total
4 128	Formação de Recursos Humanos				50.000,00	50.000,00
4 128 33	CONSTRUINDO UMA NOVA HISTÓRIA NA MODERNIZAÇÃO DA GESTÃO				50.000,00	50.000,00
4 128 33 4.56	QUALIFICAÇÃO E DESENVOLVIMENTO DE RECURSOS HUMANOS DA SEARH E DEMAIS SECRETARIAS				50.000,00	50.000,00
	3.3.90.00 Aplicações Diretas				50.000,00	50.000,00
4 331	Proteção e Benefícios ao Trabalhador				1.800.000,00	1.800.000,00
4 331 36	APOIO ADMINISTRATIVO ÀS AÇÕES DA SECRETARIA EXECUTIVA DE ADMINISTRAÇÃO E RECURSOS HUMANOS				1.800.000,00	1.800.000,00
4 331 36 2.177	ENCARGOS COM VALES TRANSPORTES DOS SERVIDORES				1.800.000,00	1.800.000,00
	3.3.90.00 Aplicações Diretas				1.800.000,00	1.800.000,00
9	Previdência Social				320.000,00	320.000,00
9 274	Previdência Especial				320.000,00	320.000,00
9 274 36	APOIO ADMINISTRATIVO ÀS AÇÕES DA SECRETARIA EXECUTIVA DE ADMINISTRAÇÃO E RECURSOS HUMANOS				320.000,00	320.000,00
9 274 36 2.367	BENEFÍCIOS PREVIDENCIÁRIOS MANTIDOS PELO TESOUREIRO				320.000,00	320.000,00
	3.1.90.00 Aplicações Diretas				320.000,00	320.000,00
Total da Unidade Orçamentária				1.140.000,00	28.225.000,00	29.365.000,00

Unidade Orçamentária: 4102 - SECRETARIA EXECUTIVA DE FINANÇAS E ARRECADAÇÃO

Código	Especificação	Não Orçamentária	Operação Especial	Projetos	Atividades	Total
4	Administração		12.826.000,00	105.000,00	10.270.000,00	23.201.000,00
4 122	Administração Geral		3.826.000,00	30.000,00	8.600.000,00	12.456.000,00
4 122 37	APOIO ADMINISTRATIVO ÀS AÇÕES DA SECRETARIA EXECUTIVA DE FINANÇAS E ARRECADAÇÃO		3.826.000,00	30.000,00	8.600.000,00	12.456.000,00
4 122 37 0.137	AMORTIZAÇÃO DE OPERAÇÃO DE CRÉDITO		3.826.000,00			3.826.000,00
	3.2.90.00 Aplicações Diretas		3.726.000,00			3.726.000,00
	4.6.90.00 Aplicações Diretas		100.000,00			100.000,00
4 122 37 1.109	GESTÃO ADMINISTRATIVA DA SECRETARIA EXECUTIVA DE FINANÇAS E ARRECADAÇÃO			30.000,00		30.000,00
	4.4.90.00 Aplicações Diretas			30.000,00		30.000,00
4 122 37 8.40	GESTÃO ADMINISTRATIVA DA SECRETARIA EXECUTIVA DE FINANÇAS E ARRECADAÇÃO				8.500.000,00	8.500.000,00
	3.1.90.00 Aplicações Diretas				6.500.000,00	6.500.000,00
	3.1.91.00 Aplicação Direta Decorrente de Operação entre Órgãos, Fundos e Entidades Integrantes dos Orçamentos Fiscal e da Seguridade Social				1.500.000,00	1.500.000,00
	3.3.90.00 Aplicações Diretas				500.000,00	500.000,00
4 122 37 8.240	CONCESSÃO DE FUNÇÃO GRATIFICADA AOS PROFISSIONAIS QUE EXERÇAM O CARGO DE CADASTRO				100.000,00	100.000,00
	3.1.90.00 Aplicações Diretas				100.000,00	100.000,00
4 123	Administração Financeira			50.000,00	1.060.000,00	1.110.000,00
4 123 37	APOIO ADMINISTRATIVO ÀS AÇÕES DA SECRETARIA EXECUTIVA DE FINANÇAS E ARRECADAÇÃO				1.000.000,00	1.000.000,00
4 123 37 2.345	MANTER O CUSTEIO DOS SERVIÇOS BANCÁRIOS, SEGUROS E ENCARGOS NÃO DECORRENTES DE OBRIGAÇÕES TRIBUTÁRIAS E CONTRIBUTIVAS				1.000.000,00	1.000.000,00
	3.3.90.00 Aplicações Diretas				1.000.000,00	1.000.000,00
4 123 38	CERTIFICAÇÃO DE INCENTIVO AO DESENVOLVIMENTO - CID				10.000,00	10.000,00
4 123 38 2.7	PROMOÇÃO DO PROGRAMA CERTIFICADOS DE INCENTIVO AO DESENVOLVIMENTO - CID				10.000,00	10.000,00
	3.3.90.00 Aplicações Diretas				10.000,00	10.000,00

Documento Assinado Digitalmente por: CLAYTON DA SILVA MARQUES
Acesse em: https://eic.ice.pe.gov.br/ep/validaDoc.seam Código do documento: 04cfc38b-8cfc-4671-9cc2-94d1f22688d8

Programa de Trabalho de Governo

Valores em R\$ - Período: Orçamento/2022

Unidade Orçamentária: 4102 - SECRETARIA EXECUTIVA DE FINANÇAS E ARRECADAÇÃO

Código	Especificação	Não Orçamentária	Operação Especial	Projetos	Atividades	Total
4 123 39	ESTRUTURAÇÃO E MODERNIZAÇÃO ADMINISTRATIVA E FISCAL DO MUNICÍPIO			50.000,00	50.000,00	100.000,00
4 123 39 1.110	APOIO ÀS AÇÕES DE INVESTIMENTO PARA ESTRUTURAÇÃO E MODERNIZAÇÃO ADMINISTRATIVA E FISCAL DO MUNICÍPIO			50.000,00		50.000,00
4.4.90.00	Aplicações Diretas			50.000,00		50.000,00
4 123 39 2.207	APOIO ÀS AÇÕES DE ESTRUTURAÇÃO E MODERNIZAÇÃO ADMINISTRATIVA E FISCAL DO MUNICÍPIO				50.000,00	50.000,00
3.3.90.00	Aplicações Diretas				50.000,00	50.000,00
4 129	Administração de Receitas			25.000,00	610.000,00	635.000,00
4 129 40	MODERNIZAÇÃO TRIBUTÁRIA			25.000,00	610.000,00	635.000,00
4 129 40 1.108	FORTALECIMENTO DA EDUCAÇÃO FISCAL			10.000,00		10.000,00
4.4.90.00	Aplicações Diretas			10.000,00		10.000,00
4 129 40 1.112	OPERACIONALIZAÇÃO DO SISTEMA DE ARRECADAÇÃO TRIBUTÁRIA			15.000,00		15.000,00
4.4.90.00	Aplicações Diretas			15.000,00		15.000,00
4 129 40 2.9	FORTALECIMENTO DA EDUCAÇÃO FISCAL				10.000,00	10.000,00
3.3.90.00	Aplicações Diretas				10.000,00	10.000,00
4 129 40 2.37	OPERACIONALIZAÇÃO DO SISTEMA DE ARRECADAÇÃO TRIBUTÁRIA				600.000,00	600.000,00
3.3.90.00	Aplicações Diretas				600.000,00	600.000,00
4 331	Proteção e Benefícios ao Trabalhador		9.000.000,00			9.000.000,00
4 331 37	APOIO ADMINISTRATIVO ÀS AÇÕES DA SECRETARIA EXECUTIVA DE FINANÇAS E ARRECADAÇÃO		9.000.000,00			9.000.000,00
4 331 37 0.13	ENCARGOS PARA FORMAÇÃO DO PASEP		9.000.000,00			9.000.000,00
3.3.90.00	Aplicações Diretas		9.000.000,00			9.000.000,00
28	Encargos Especiais		3.191.000,00			3.191.000,00
28 846	Outros Encargos Especiais		3.191.000,00			3.191.000,00
28 846 37	APOIO ADMINISTRATIVO ÀS AÇÕES DA SECRETARIA EXECUTIVA DE FINANÇAS E ARRECADAÇÃO		3.191.000,00			3.191.000,00
28 846 37 0.18	PARCELAMENTO DE ENCARGOS SOCIAIS		3.171.000,00			3.171.000,00
4.6.90.00	Aplicações Diretas		3.171.000,00			3.171.000,00
28 846 37 0.1000	ENCARGOS ESPECIAIS		20.000,00			20.000,00
3.2.90.00	Aplicações Diretas		20.000,00			20.000,00
99	Reserva de Contingência		4.822.280,00			4.822.280,00
99 999	Reserva de Contingência		4.822.280,00			4.822.280,00
99 999 9999	RESERVA DE CONTINGÊNCIA		4.822.280,00			4.822.280,00
99 999 9999 0.999	RESERVA DE CONTINGÊNCIA		4.822.280,00			4.822.280,00
9.9.90.00	Aplicações Diretas		4.822.280,00			4.822.280,00
Total da Unidade Orçamentária			20.839.280,00	105.000,00	10.270.000,00	31.214.280,00

Unidade Orçamentária: 4103 - SECRETARIA EXECUTIVA DE LOGÍSTICA

Código	Especificação	Não Orçamentária	Operação Especial	Projetos	Atividades	Total
4	Administração			522.000,00	5.478.000,00	6.000.000,00
4 122	Administração Geral			522.000,00	5.478.000,00	6.000.000,00
4 122 41	EXECUÇÃO DAS AÇÕES DE LOGÍSTICA			522.000,00	5.478.000,00	6.000.000,00
4 122 41 1.75	GESTÃO ADMINISTRATIVA DA SELOG			22.000,00		22.000,00
4.4.90.00	Aplicações Diretas			22.000,00		22.000,00
4 122 41 1.76	LOGÍSTICA PROATIVA			500.000,00		500.000,00
4.4.90.00	Aplicações Diretas			500.000,00		500.000,00
4 122 41 8.45	GESTÃO ADMINISTRATIVA DA SELOG				878.000,00	878.000,00

9 f

Documento Assinado Digitalmente por CLAYTON DA SILVA MARQUES
 Acesso em: https://eice.ice.pe.gov.br/epp/validadoc.seam Código do documento: 04cf38b-8cf3-4671-9cc2-94d1f22688d8



Programa de Trabalho de Governo

Valores em R\$ - Período: Orçamento/2022

Unidade Orçamentária: 4103 - SECRETARIA EXECUTIVA DE LOGÍSTICA

Código	Especificação	Não Orçamentária	Operação Especial	Projetos	Atividades	Total
3.1.90.00	Aplicações Diretas				840.000,00	840.000,00
3.1.91.00	Aplicação Direta Decorrente de Operação entre Órgãos, Fundos e Entidades Integrantes dos Orçamentos Fiscal e da Seguridade Social				13.000,00	13.000,00
3.3.90.00	Aplicações Diretas				25.000,00	25.000,00
4 122 41 8.46	LOGÍSTICA PROATIVA				4.600.000,00	4.600.000,00
3.3.90.00	Aplicações Diretas				4.600.000,00	4.600.000,00
Total da Unidade Orçamentária				522.000,00	5.478.000,00	6.000.000,00

Unidade Orçamentária: 4104 - SUPERINTENDÊNCIA DE ORÇAMENTO PÚBLICO

Código	Especificação	Não Orçamentária	Operação Especial	Projetos	Atividades	Total
4	Administração			15.000,00	385.000,00	400.000,00
4 121	Planejamento e Orçamento			15.000,00	385.000,00	400.000,00
4 121 127	CONSTRUINDO UM ORÇAMENTO PÚBLICO EFICAZ			15.000,00	385.000,00	400.000,00
4 121 127 1.358	APOIO AS AÇÕES DE INVESTIMENTO DA SUPERINTENDÊNCIA DE ORÇAMENTO PÚBLICO			15.000,00		15.000,00
4.4.90.00	Aplicações Diretas			15.000,00		15.000,00
4 121 127 2.365	ELABORAÇÃO, EXECUÇÃO E CONTROLE DO ORÇAMENTO GERAL DO MUNICÍPIO				163.000,00	163.000,00
3.3.90.00	Aplicações Diretas				163.000,00	163.000,00
4 121 127 2.366	APOIO AS AÇÕES DE MANUTENÇÃO DA SUPERINTENDÊNCIA DE ORÇAMENTO PÚBLICO				222.000,00	222.000,00
3.1.90.00	Aplicações Diretas				220.000,00	220.000,00
3.1.91.00	Aplicação Direta Decorrente de Operação entre Órgãos, Fundos e Entidades Integrantes dos Orçamentos Fiscal e da Seguridade Social				2.000,00	2.000,00
Total da Unidade Orçamentária				15.000,00	385.000,00	400.000,00

Unidade Orçamentária: 5100 - GABINETE DO SECRETÁRIO MUNICIPAL DE PLANEJAMENTO E MEIO AMBIENTE

Código	Especificação	Não Orçamentária	Operação Especial	Projetos	Atividades	Total
4	Administração			210.000,00	1.240.000,00	1.450.000,00
4 122	Administração Geral			210.000,00	1.240.000,00	1.450.000,00
4 122 42	MODERNIZAÇÃO DA GESTÃO DA SMPMA			200.000,00	100.000,00	300.000,00
4 122 42 1.142	APOIO ÀS AÇÕES DE INVESTIMENTO DA MODERNIZAÇÃO DA GESTÃO DA SMPMA			200.000,00		200.000,00
4.4.90.00	Aplicações Diretas			200.000,00		200.000,00
4 122 42 2.246	APOIO ÀS AÇÕES DE MANUTENÇÃO DA MODERNIZAÇÃO DA GESTÃO DA SMPMA				100.000,00	100.000,00
3.3.90.00	Aplicações Diretas				100.000,00	100.000,00
4 122 44	APOIO ADMINISTRATIVO ÀS AÇÕES DO GABINETE DO SECRETÁRIO MUNICIPAL DE PLANEJAMENTO E MEIO AMBIENTE			10.000,00	1.140.000,00	1.150.000,00
4 122 44 1.145	APOIO ÀS AÇÕES DE INVESTIMENTO DA GESTÃO ADMINISTRATIVA DO GABINETE DO SECRETÁRIO MUNICIPAL DE PLANEJAMENTO E MEIO AMBIENTE			10.000,00		10.000,00
4.4.90.00	Aplicações Diretas			10.000,00		10.000,00
4 122 44 2.249	APOIO ÀS AÇÕES DE MANUTENÇÃO DA GESTÃO ADMINISTRATIVA DO GABINETE DO SECRETÁRIO MUNICIPAL DE PLANEJAMENTO E MEIO AMBIENTE				1.140.000,00	1.140.000,00
3.1.90.00	Aplicações Diretas				980.000,00	980.000,00
3.1.91.00	Aplicação Direta Decorrente de Operação entre Órgãos, Fundos e Entidades Integrantes dos Orçamentos Fiscal e da Seguridade Social				110.000,00	110.000,00
3.3.90.00	Aplicações Diretas				50.000,00	50.000,00
Total da Unidade Orçamentária				210.000,00	1.240.000,00	1.450.000,00

Unidade Orçamentária: 5101 - SECRETARIA EXECUTIVA DE MEIO AMBIENTE

Código	Especificação	Não Orçamentária	Operação Especial	Projetos	Atividades	Total
--------	---------------	------------------	-------------------	----------	------------	-------

Documento Assinado Digitalmente por: CLAYTON DA SILVA MARQUES



Programa de Trabalho de Governo

Valores em R\$ - Período: Orçamento/2022

Unidade Orçamentária: 5101 - SECRETARIA EXECUTIVA DE MEIO AMBIENTE

Código	Especificação	Não Orçamentária	Operação Especial	Projetos	Atividades	Total
18	Gestão Ambiental			1.185.000,00	2.440.000,00	3.625.000,00
18 122	Administração Geral			110.000,00	2.045.000,00	2.155.000,00
18 122 52	APOIO ADMINISTRATIVO ÀS AÇÕES DA SECRETARIA EXECUTIVA DE MEIO AMBIENTE			110.000,00	2.045.000,00	2.155.000,00
18 122 52 1.167	APOIO AS AÇÕES DE INVESTIMENTO DA GESTÃO ADMINISTRATIVA DA SECRETARIA EXECUTIVA DE MEIO AMBIENTE			110.000,00		110.000,00
4.4.90.00	Aplicações Diretas			110.000,00		110.000,00
18 122 52 8.60	APOIO AS AÇÕES DE MANUTENÇÃO DA GESTÃO ADMINISTRATIVA DA SECRETARIA EXECUTIVA DE MEIO AMBIENTE				2.045.000,00	2.045.000,00
3.1.90.00	Aplicações Diretas				1.780.000,00	1.780.000,00
3.1.91.00	Aplicação Direta Decorrente de Operação entre Órgãos, Fundos e Entidades Integrantes dos Orçamentos Fiscal e da Seguridade Social				180.000,00	180.000,00
3.3.50.00	Transferências a Instituições Privadas sem Fins Lucrativos				80.000,00	80.000,00
3.3.90.00	Aplicações Diretas				5.000,00	5.000,00
18 542	Controle Ambiental			1.075.000,00	395.000,00	1.470.000,00
18 542 46	IMPLEMENTAÇÃO DA POLÍTICA MUNICIPAL DE MEIO AMBIENTE			1.050.000,00	350.000,00	1.400.000,00
18 542 46 1.165	APOIO ÀS AÇÕES DE INVESTIMENTO DE IMPLEMENTAÇÃO DA POLÍTICA MUNICIPAL DE MEIO AMBIENTE			50.000,00		50.000,00
4.4.90.00	Aplicações Diretas			50.000,00		50.000,00
18 542 46 1.222	APOIO ÀS AÇÕES DE IMPLEMENTAÇÃO DAS POLÍTICAS DE RESÍDUOS SÓLIDOS			1.000.000,00		1.000.000,00
4.4.90.00	Aplicações Diretas			1.000.000,00		1.000.000,00
18 542 46 2.260	APOIO ÀS AÇÕES DE IMPLEMENTAÇÃO DA POLÍTICA MUNICIPAL DE MEIO AMBIENTE				300.000,00	300.000,00
3.3.90.00	Aplicações Diretas				300.000,00	300.000,00
18 542 46 2.348	APOIO ÀS AÇÕES DAS POLÍTICAS DE RESÍDUOS SÓLIDOS				50.000,00	50.000,00
3.3.90.00	Aplicações Diretas				50.000,00	50.000,00
18 542 47	EDUCAÇÃO AMBIENTAL			10.000,00	30.000,00	40.000,00
18 542 47 1.162	APOIO ÀS AÇÕES DE INVESTIMENTO DO PROGRAMA EDUCAÇÃO AMBIENTAL			10.000,00		10.000,00
4.4.90.00	Aplicações Diretas			10.000,00		10.000,00
18 542 47 2.258	APOIO ÀS AÇÕES DE MANUTENÇÃO DO PROGRAMA EDUCAÇÃO AMBIENTAL				30.000,00	30.000,00
3.3.90.00	Aplicações Diretas				30.000,00	30.000,00
18 542 48	CONTROLE AMBIENTAL			15.000,00	15.000,00	30.000,00
18 542 48 1.166	APOIO ÀS AÇÕES DE INVESTIMENTO DE CONTROLE AMBIENTAL - SEMA			15.000,00		15.000,00
4.4.90.00	Aplicações Diretas			15.000,00		15.000,00
18 542 48 2.261	APOIO ÀS AÇÕES DE MANUTENÇÃO DO CONTROLE AMBIENTAL - SEMA				15.000,00	15.000,00
3.3.90.00	Aplicações Diretas				15.000,00	15.000,00
Total da Unidade Orçamentária				1.185.000,00	2.440.000,00	3.625.000,00

Unidade Orçamentária: 5102 - SUPERINTENDÊNCIA DE CONTROLE URBANO

Código	Especificação	Não Orçamentária	Operação Especial	Projetos	Atividades	Total
4	Administração			70.000,00	2.570.000,00	2.640.000,00
4 122	Administração Geral			70.000,00	2.570.000,00	2.640.000,00
4 122 49	FORTALECIMENTO DO CONTROLE URBANO			70.000,00	200.000,00	270.000,00
4 122 49 1.169	APOIO ÀS AÇÕES DE INVESTIMENTO DO PROGRAMA FORTALECIMENTO DO CONTROLE URBANO			50.000,00		50.000,00
4.4.90.00	Aplicações Diretas			50.000,00		50.000,00
4 122 49 1.379	ESTRUTURAÇÃO DAS AÇÕES DE EDUCAÇÃO URBANÍSTICA			20.000,00		20.000,00
4.4.90.00	Aplicações Diretas			20.000,00		20.000,00

Documento Assinado Digitalmente em 20/06/2022 às 14:41:11 por Geisiane Misquita - CPF: 04471671-9 - 1671-9441112268888



Programa de Trabalho de Governo

Valores em R\$ - Período: Orçamento/2022

Unidade Orçamentária: 5102 - SUPERINTENDÊNCIA DE CONTROLE URBANO

Código	Especificação	Não Orçamentária	Operação Especial	Projetos	Atividades	Total
4 122 49 2.263	APOIO ÀS AÇÕES DO PROGRAMA FORTALECIMENTO DO CONTROLE URBANO				120.000,00	120.000,00
	3.3.90.00 Aplicações Diretas				120.000,00	120.000,00
4 122 49 2.400	APOIO AS AÇÕES DE EDUCAÇÃO URBANÍSTICA				80.000,00	80.000,00
	3.3.90.00 Aplicações Diretas				80.000,00	80.000,00
4 122 50	APOIO ADMINISTRATIVO ÀS AÇÕES DA SUPERINTENDÊNCIA DE CONTROLE URBANO				2.370.000,00	2.370.000,00
4 122 50 8.61	GESTÃO ADMINISTRATIVA DA SUPERINTENDÊNCIA DE CONTROLE URBANO				2.370.000,00	2.370.000,00
	3.1.90.00 Aplicações Diretas				2.100.000,00	2.100.000,00
	3.1.91.00 Aplicação Direta Decorrente de Operação entre Órgãos, Fundos e Entidades Integrantes dos Orçamentos Fiscal e da Seguridade Social				220.000,00	220.000,00
	3.3.90.00 Aplicações Diretas				50.000,00	50.000,00
Total da Unidade Orçamentária				70.000,00	2.570.000,00	2.640.000,00

Unidade Orçamentária: 5103 - SUPERINTENDÊNCIA DE PLANEJAMENTO E PROJETOS

Código	Especificação	Não Orçamentária	Operação Especial	Projetos	Atividades	Total
4	Administração			60.000,00	675.000,00	735.000,00
4 122	Administração Geral			60.000,00	675.000,00	735.000,00
4 122 51	APOIO ADMINISTRATIVO ÀS AÇÕES DA SUPERINTENDÊNCIA DE PLANEJAMENTO E PROJETOS			60.000,00	675.000,00	735.000,00
4 122 51 1.208	APOIO ÀS AÇÕES DE INVESTIMENTO DA SUPERINTENDÊNCIA DE PLANEJAMENTO E PROJETOS			60.000,00		60.000,00
	4.4.90.00 Aplicações Diretas			60.000,00		60.000,00
4 122 51 8.62	APOIO AS AÇÕES DE MANUTENÇÃO DA GESTÃO ADMINISTRATIVA DA SUPERINTENDÊNCIA DE PLANEJAMENTO E PROJETOS				675.000,00	675.000,00
	3.1.90.00 Aplicações Diretas				600.000,00	600.000,00
	3.1.91.00 Aplicação Direta Decorrente de Operação entre Órgãos, Fundos e Entidades Integrantes dos Orçamentos Fiscal e da Seguridade Social				35.000,00	35.000,00
	3.3.90.00 Aplicações Diretas				40.000,00	40.000,00
15	Urbanismo				960.000,00	960.000,00
15 121	Planejamento e Orçamento				550.000,00	550.000,00
15 121 53	MELHORIA DA HABITABILIDADE				250.000,00	250.000,00
15 121 53 2.166	ELABORAÇÃO DE PLANOS DE URBANIZAÇÃO INTEGRADOS				250.000,00	250.000,00
	3.3.90.00 Aplicações Diretas				250.000,00	250.000,00
15 121 122	HABITA CABO - CONSTRUINDO UM NOVO LAR				300.000,00	300.000,00
15 121 122 2.372	ASSISTÊNCIA TÉCNICA PARA HABITAÇÃO DE INTERESSE SOCIAL				300.000,00	300.000,00
	3.3.50.00 Transferências a Instituições Privadas sem Fins Lucrativos				100.000,00	100.000,00
	3.3.60.00 Transferências a Instituições Privadas com Fins Lucrativos				100.000,00	100.000,00
	3.3.90.00 Aplicações Diretas				100.000,00	100.000,00
15 127	Ordenamento Territorial				410.000,00	410.000,00
15 127 54	ELABORAÇÃO DE PROJETOS ESPECIAIS DE DESENVOLVIMENTO TERRITORIAL				410.000,00	410.000,00
15 127 54 2.165	ELABORAÇÃO DE PROJETOS ESPECIAIS DE DESENVOLVIMENTO TERRITORIAL				150.000,00	150.000,00
	3.3.90.00 Aplicações Diretas				150.000,00	150.000,00
15 127 54 2.373	ELABORAÇÃO E ACOMPANHAMENTO DE PROJETOS, PROGRAMAS E VIABILIZAÇÃO DE INVESTIMENTOS				260.000,00	260.000,00
	3.3.90.00 Aplicações Diretas				260.000,00	260.000,00
16	Habitação				100.000,00	100.000,00
16 125	Normatização e Fiscalização				100.000,00	100.000,00
16 125 55	ELABORAÇÃO DE PLANOS E PROJETOS DE REGULARIZAÇÃO FUNDIÁRIA				100.000,00	100.000,00
16 125 55 2.167	ELABORAÇÃO DE PLANOS E PROJETOS DE REGULARIZAÇÃO FUNDIÁRIA				100.000,00	100.000,00



Programa de Trabalho de Governo

Valores em R\$ - Período: Orçamento/2022

Unidade Orçamentária: 6101 - SECRETARIA EXECUTIVA DO ORÇAMENTO PARTICIPATIVO

Código	Especificação	Não Orçamentária	Operação Especial	Projetos	Atividades	Total
4 121 60 2.120	CICLO DO ORÇAMENTO PARTICIPATIVO - PARTICIPA CABO				120.000,00	120.000,00
	3.3.90.00 Aplicações Diretas				120.000,00	120.000,00
4 121 60 2.121	COORDENAÇÃO DO PLANO DE INVESTIMENTO REGIONALIZADO (PIR/OP) A CARGO DAS SECRETARIAS MUNICIPAIS				20.000,00	20.000,00
	3.3.90.00 Aplicações Diretas				20.000,00	20.000,00
4 122	Administração Geral			40.000,00	870.000,00	910.000,00
4 122 61	CONSTRUINDO UMA NOVA GESTÃO PARTICIPATIVA			20.000,00	100.000,00	120.000,00
4 122 61 1.157	APOIO ÀS COMISSÕES, FUNDOS, CONSELHOS MUNICIPAIS VINCULADOS AO ÓRGÃO E ENTIDADES POPULARES			20.000,00		20.000,00
	4.4.90.00 Aplicações Diretas			20.000,00		20.000,00
4 122 61 2.122	APOIO ÀS COMISSÕES, FUNDOS, CONSELHOS MUNICIPAIS VINCULADOS AO ÓRGÃO E ENTIDADES POPULARES				100.000,00	100.000,00
	3.3.90.00 Aplicações Diretas				100.000,00	100.000,00
4 122 62	APOIO ADMINISTRATIVO ÀS AÇÕES DA SECRETARIA EXECUTIVA DO ORÇAMENTO PARTICIPATIVO			20.000,00	770.000,00	790.000,00
4 122 62 1.158	APOIO AS AÇÕES DE INVESTIMENTO DA SECRETARIA EXECUTIVA DO PARTICIPA CABO			20.000,00		20.000,00
	4.4.90.00 Aplicações Diretas			20.000,00		20.000,00
4 122 62 8.200	APOIO AS AÇÕES DE MANUTENÇÃO DA GESTÃO ADMINISTRATIVA DA SECRETARIA EXECUTIVA DO PARTICIPA CABO				770.000,00	770.000,00
	3.1.90.00 Aplicações Diretas				750.000,00	750.000,00
	3.1.91.00 Aplicação Direta Decorrente de Operação entre Órgãos, Fundos e Entidades Integrantes dos Orçamentos Fiscal e da Seguridade Social				10.000,00	10.000,00
	3.3.90.00 Aplicações Diretas				10.000,00	10.000,00
Total da Unidade Orçamentária				100.000,00	1.010.000,00	1.110.000,00

Unidade Orçamentária: 6102 - SUPERINTENDÊNCIA DE ARTICULAÇÃO POLÍTICA

Código	Especificação	Não Orçamentária	Operação Especial	Projetos	Atividades	Total
4	Administração			40.000,00	950.000,00	990.000,00
4 121	Planejamento e Orçamento				80.000,00	80.000,00
4 121 63	ARTICULAÇÃO POLÍTICA				80.000,00	80.000,00
4 121 63 2.65	ARTICULAÇÃO POLÍTICA MUNICIPAL				50.000,00	50.000,00
	3.3.90.00 Aplicações Diretas				50.000,00	50.000,00
4 121 63 2.68	PREFEITURA COM A SOCIEDADE				30.000,00	30.000,00
	3.3.90.00 Aplicações Diretas				30.000,00	30.000,00
4 122	Administração Geral			40.000,00	870.000,00	910.000,00
4 122 64	APOIO ADMINISTRATIVO ÀS AÇÕES DA SUPERINTENDÊNCIA DE ARTICULAÇÃO POLÍTICA			40.000,00	870.000,00	910.000,00
4 122 64 1.160	APOIO AS AÇÕES DE INVESTIMENTO DA GESTÃO ADMINISTRATIVA DA SUPERINTENDÊNCIA DE ARTICULAÇÃO POLÍTICA			40.000,00		40.000,00
	4.4.90.00 Aplicações Diretas			40.000,00		40.000,00
4 122 64 8.143	APOIO AS AÇÕES DE MANUTENÇÃO DA GESTÃO ADMINISTRATIVA DA SUPERINTENDÊNCIA DE ARTICULAÇÃO POLÍTICA				870.000,00	870.000,00
	3.1.90.00 Aplicações Diretas				800.000,00	800.000,00
	3.1.91.00 Aplicação Direta Decorrente de Operação entre Órgãos, Fundos e Entidades Integrantes dos Orçamentos Fiscal e da Seguridade Social				10.000,00	10.000,00
	3.3.90.00 Aplicações Diretas				60.000,00	60.000,00
Total da Unidade Orçamentária				100.000,00	950.000,00	1.050.000,00

Unidade Orçamentária: 7100 - GABINETE DO SECRETÁRIO MUNICIPAL DE INFRAESTRUTURA

Código	Especificação	Não Orçamentária	Operação Especial	Projetos	Atividades	Total
--------	---------------	------------------	-------------------	----------	------------	-------

Documento Assinado Digitalmente por: AILTON DA SILVA MARQUES
 Acesso em: https://eccc.ce.gov.br/validadorDoc.seam?codigo_documento=04cfc38b-8c13-4671-9cc2-94d11f22688d8



Programa de Trabalho de Governo

Valores em R\$ - Período: Orçamento/2022

Unidade Orçamentária: 7100 - GABINETE DO SECRETÁRIO MUNICIPAL DE INFRAESTRUTURA

Código	Especificação	Não Orçamentária	Operação Especial	Projetos	Atividades	Total
4	Administração			10.000,00	1.300.000,00	1.310.000,00
4 122	Administração Geral			10.000,00	1.270.000,00	1.280.000,00
4 122 65	APOIO ADMINISTRATIVO ÀS AÇÕES DO GABINETE DO SECRETÁRIO MUNICIPAL DE INFRAESTRUTURA			10.000,00	1.270.000,00	1.280.000,00
4 122 65 1.181	APOIO AS AÇÕES DE INVESTIMENTO DA GESTÃO ADMINISTRATIVA DO GABINETE DO SECRETÁRIO MUNICIPAL DE INFRAESTRUTURA			10.000,00		10.000,00
4.4.90.00	Aplicações Diretas			10.000,00		10.000,00
4 122 65 8.70	APOIO AS AÇÕES DE MANUTENÇÃO DA GESTÃO ADMINISTRATIVA DO GABINETE DO SECRETÁRIO MUNICIPAL DE INFRAESTRUTURA				1.270.000,00	1.270.000,00
3.1.90.00	Aplicações Diretas				1.200.000,00	1.200.000,00
3.1.91.00	Aplicação Direta Decorrente de Operação entre Órgãos, Fundos e Entidades Integrantes dos Orçamentos Fiscal e da Seguridade Social				65.000,00	65.000,00
3.3.90.00	Aplicações Diretas				5.000,00	5.000,00
4 128	Formação de Recursos Humanos				30.000,00	30.000,00
4 128 66	MODERNIZAÇÃO DA GESTÃO PÚBLICA				30.000,00	30.000,00
4 128 66 4.70	QUALIFICAÇÃO E DESENVOLVIMENTO DE RECURSOS HUMANOS DA SMI				30.000,00	30.000,00
3.3.90.00	Aplicações Diretas				30.000,00	30.000,00
Total da Unidade Orçamentária				10.000,00	1.300.000,00	1.310.000,00

Unidade Orçamentária: 7101 - SECRETARIA EXECUTIVA DE OBRAS PÚBLICAS

Código	Especificação	Não Orçamentária	Operação Especial	Projetos	Atividades	Total
4	Administração			80.000,00	1.420.000,00	1.500.000,00
4 122	Administração Geral			80.000,00	1.420.000,00	1.500.000,00
4 122 67	APOIO ADMINISTRATIVO AS AÇÕES DA SECRETARIA EXECUTIVA DE OBRAS PÚBLICAS			80.000,00	1.420.000,00	1.500.000,00
4 122 67 1.190	APOIO AS AÇÕES DE INVESTIMENTOS DA SECRETARIA EXECUTIVA DE OBRAS PÚBLICAS			80.000,00		80.000,00
4.4.90.00	Aplicações Diretas			80.000,00		80.000,00
4 122 67 8.80	APOIO AS AÇÕES DE MANUTENÇÃO DA GESTÃO ADMINISTRATIVA DA SECRETARIA EXECUTIVA DE OBRAS PÚBLICAS				1.420.000,00	1.420.000,00
3.1.90.00	Aplicações Diretas				1.300.000,00	1.300.000,00
3.1.91.00	Aplicação Direta Decorrente de Operação entre Órgãos, Fundos e Entidades Integrantes dos Orçamentos Fiscal e da Seguridade Social				70.000,00	70.000,00
3.3.90.00	Aplicações Diretas				50.000,00	50.000,00
15	Urbanismo			56.950.000,00	2.000.000,00	58.950.000,00
15 451	Infra-Estrutura Urbana			56.950.000,00	2.000.000,00	58.950.000,00
15 451 68	"ORLA"			45.030.000,00		45.030.000,00
15 451 68 3.31	MELHORIA DA INFRAESTRUTURA DA ORLA			7.030.000,00		7.030.000,00
4.4.90.00	Aplicações Diretas			7.030.000,00		7.030.000,00
15 451 68 3.36	IMPLEMENTAR AÇÕES DE MELHORAMENTO DOS ACESSOS VIÁRIOS A ORLA			35.750.000,00		35.750.000,00
4.4.90.00	Aplicações Diretas			35.750.000,00		35.750.000,00
15 451 68 3.147	SUPERVISÃO DO PROGRAMA "ORLA"			2.250.000,00		2.250.000,00
4.4.90.00	Aplicações Diretas			2.250.000,00		2.250.000,00
15 451 69	URBANIZAÇÃO			1.520.000,00	2.000.000,00	3.520.000,00
15 451 69 2.354	EXECUÇÃO DE DEMOLIÇÃO				2.000.000,00	2.000.000,00
3.3.90.00	Aplicações Diretas				2.000.000,00	2.000.000,00
15 451 69 3.144	CONSTRUIR E EQUIPAR PRAÇAS E PARQUES			1.520.000,00		1.520.000,00
4.4.90.00	Aplicações Diretas			1.520.000,00		1.520.000,00
15 451 70	MELHORIA DE VIAS PÚBLICAS			7.500.000,00		7.500.000,00



Programa de Trabalho de Governo

Valores em R\$ - Período: Orçamento/2022

Unidade Orçamentária: 7101 - SECRETARIA EXECUTIVA DE OBRAS PÚBLICAS

Código	Especificação	Não Orçamentária	Operação Especial	Projetos	Atividades	Total
15 451 70 3.38	PAVIMENTAÇÃO E DRENAGEM DAS VIAS PÚBLICAS			7.500.000,00		7.500.000,00
	4.4.90.00 Aplicações Diretas			7.500.000,00		7.500.000,00
15 451 71	ELABORAÇÃO E SUPERVISÃO DE PROJETOS			2.900.000,00		2.900.000,00
15 451 71 1.229	EXECUÇÃO DE VIÁRIOS URBANOS			1.400.000,00		1.400.000,00
	4.4.90.00 Aplicações Diretas			1.400.000,00		1.400.000,00
15 451 71 3.143	PROJETOS E SERVIÇOS TÉCNICOS DE OBRAS PÚBLICAS			1.500.000,00		1.500.000,00
	4.4.90.00 Aplicações Diretas			1.500.000,00		1.500.000,00
17	Saneamento			3.000.000,00		3.000.000,00
17 543	Recuperação de Áreas Degradadas			3.000.000,00		3.000.000,00
17 543 73	REDUÇÃO DAS ÁREAS DE RISCO			3.000.000,00		3.000.000,00
17 543 73 3.35	MELHORIA DO SISTEMA DE MACRO E MICRO DRENAGEM			3.000.000,00		3.000.000,00
	4.4.90.00 Aplicações Diretas			3.000.000,00		3.000.000,00
Total da Unidade Orçamentária				60.030.000,00	3.420.000,00	63.450.000,00

Unidade Orçamentária: 7102 - SECRETARIA EXECUTIVA DE LIMPEZA PÚBLICA

Código	Especificação	Não Orçamentária	Operação Especial	Projetos	Atividades	Total
4	Administração			10.000,00	1.350.000,00	1.360.000,00
4 122	Administração Geral			10.000,00	1.350.000,00	1.360.000,00
4 122 75	APOIO ADMINISTRATIVO ÀS AÇÕES DA SECRETARIA EXECUTIVA DE LIMPEZA PÚBLICA			10.000,00	1.350.000,00	1.360.000,00
4 122 75 1.191	APOIO AS AÇÕES DE INVESTIMENTO DA GESTÃO ADMINISTRATIVA DA SECRETARIA EXECUTIVA DE LIMPEZA PÚBLICA			10.000,00		10.000,00
	4.4.90.00 Aplicações Diretas			10.000,00		10.000,00
4 122 75 8.74	APOIO AS AÇÕES DE MANUTENÇÃO DA GESTÃO ADMINISTRATIVA DA SECRETARIA EXECUTIVA DE LIMPEZA PÚBLICA				1.350.000,00	1.350.000,00
	3.1.90.00 Aplicações Diretas				1.200.000,00	1.200.000,00
	3.1.91.00 Aplicação Direta Decorrente de Operação entre Órgãos, Fundos e Entidades Integrantes dos Orçamentos Fiscal e da Seguridade Social				140.000,00	140.000,00
	3.3.90.00 Aplicações Diretas				10.000,00	10.000,00
15	Urbanismo			20.000,00	65.050.000,00	65.070.000,00
15 452	Serviços Urbanos			20.000,00	65.050.000,00	65.070.000,00
15 452 76	LIMPEZA URBANA E DESTINAÇÃO DE RESÍDUOS SÓLIDOS			20.000,00	65.050.000,00	65.070.000,00
15 452 76 1.192	AQUISIÇÃO DE EQUIPAMENTOS PARA LIMPEZA URBANA			20.000,00		20.000,00
	4.4.90.00 Aplicações Diretas			20.000,00		20.000,00
15 452 76 2.383	APOIO ÀS AÇÕES VOLTADAS PARA EDUCAÇÃO AMBIENTAL				50.000,00	50.000,00
	3.3.90.00 Aplicações Diretas				50.000,00	50.000,00
15 452 76 4.72	COLETA, TRANSPORTE E DISPOSIÇÃO FINAL DO LIXO				65.000.000,00	65.000.000,00
	3.3.90.00 Aplicações Diretas				65.000.000,00	65.000.000,00
Total da Unidade Orçamentária				30.000,00	66.400.000,00	66.430.000,00

Unidade Orçamentária: 7103 - SUPERINTENDÊNCIA DE HABITAÇÃO

Código	Especificação	Não Orçamentária	Operação Especial	Projetos	Atividades	Total
4	Administração			30.000,00	660.000,00	690.000,00
4 122	Administração Geral			30.000,00	660.000,00	690.000,00
4 122 77	APOIO ADMINISTRATIVO ÀS AÇÕES DA SUPERINTENDÊNCIA DE HABITAÇÃO			30.000,00	660.000,00	690.000,00
4 122 77 1.194	APOIO AS AÇÕES DE INVESTIMENTO DA GESTÃO ADMINISTRATIVA DA SUPERINTENDÊNCIA DE HABITAÇÃO			30.000,00		30.000,00
	4.4.90.00 Aplicações Diretas			30.000,00		30.000,00



Programa de Trabalho de Governo

Valores em R\$ - Período: Orçamento/2022

Unidade Orçamentária: 7103 - SUPERINTENDÊNCIA DE HABITAÇÃO

Código	Especificação	Não Orçamentária	Operação Especial	Projetos	Atividades	Total
4 122 77 8.87	APOIO AS AÇÕES DE MANUTENÇÃO DA GESTÃO ADMINISTRATIVA DA SUPERINTENDÊNCIA DE HABITAÇÃO				660.000,00	660.000,00
3.1.90.00	Aplicações Diretas				600.000,00	600.000,00
3.1.91.00	Aplicação Direta Decorrente de Operação entre Órgãos, Fundos e Entidades Integrantes dos Orçamentos Fiscal e da Seguridade Social				50.000,00	50.000,00
3.3.90.00	Aplicações Diretas				10.000,00	10.000,00
15	Urbanismo			3.745.000,00		3.745.000,00
15 451	Infra-Estrutura Urbana			3.745.000,00		3.745.000,00
15 451 71	ELABORAÇÃO E SUPERVISÃO DE PROJETOS			100.000,00		100.000,00
15 451 71 1.201	PROJETOS E SERVIÇOS TÉCNICOS DE OBRAS PÚBLICAS			100.000,00		100.000,00
4.4.90.00	Aplicações Diretas			100.000,00		100.000,00
15 451 78	OBRAS DE INFRAESTRUTURA URBANA			3.645.000,00		3.645.000,00
15 451 78 1.218	EXECUTAR OBRAS DE INFRAESTRUTURA URBANA			3.645.000,00		3.645.000,00
4.4.90.00	Aplicações Diretas			3.645.000,00		3.645.000,00
16	Habitação			20.000,00	1.310.000,00	1.330.000,00
16 482	Habitação Urbana			20.000,00	1.310.000,00	1.330.000,00
16 482 79	CONSTRUINDO UMA NOVA CASA			20.000,00	10.000,00	30.000,00
16 482 79 2.283	APOIO AS AÇÕES DE MANUTENÇÃO DO PROGRAMA CONSTRUINDO UMA NOVA CASA				10.000,00	10.000,00
3.3.90.00	Aplicações Diretas				10.000,00	10.000,00
16 482 79 3.51	APOIO AS AÇÕES DE INVESTIMENTO DO PROGRAMA CONSTRUINDO UMA NOVA CASA			20.000,00		20.000,00
4.4.90.00	Aplicações Diretas			20.000,00		20.000,00
16 482 82	PLANO LOCAL DE HABITAÇÃO DE INTERESSE SOCIAL				1.300.000,00	1.300.000,00
16 482 82 2.391	REGULARIZAÇÃO URBANÍSTICA E FUNDIÁRIA DE ASSENTAMENTOS HABITACIONAIS A POPULAÇÃO DE MENOR RENDA NO MUNICÍPIO				1.300.000,00	1.300.000,00
3.3.90.00	Aplicações Diretas				1.300.000,00	1.300.000,00
Total da Unidade Orçamentária				3.795.000,00	1.970.000,00	5.765.000,00

Unidade Orçamentária: 7104 - FUNDO MUNICIPAL DE INVESTIMENTO - FMI

Código	Especificação	Não Orçamentária	Operação Especial	Projetos	Atividades	Total
15	Urbanismo			1.300.000,00		1.300.000,00
15 451	Infra-Estrutura Urbana			1.300.000,00		1.300.000,00
15 451 81	FORTALECIMENTO DO DESENVOLVIMENTO EM ÁREAS ESTRATÉGICAS DO FUNDO MUNICIPAL DE INVESTIMENTO (FMI)			1.300.000,00		1.300.000,00
15 451 81 3.145	DESENVOLVIMENTO DAS AÇÕES SOCIAIS EM ÁREAS ESTRATÉGICAS			1.300.000,00		1.300.000,00
4.4.90.00	Aplicações Diretas			1.300.000,00		1.300.000,00
Total da Unidade Orçamentária				1.300.000,00		1.300.000,00

Unidade Orçamentária: 7105 - FUNDO MUNICIPAL DE HABITAÇÃO DE INTERESSE SOCIAL - FMHIS

Código	Especificação	Não Orçamentária	Operação Especial	Projetos	Atividades	Total
15	Urbanismo			30.000,00	46.000,00	76.000,00
15 451	Infra-Estrutura Urbana			30.000,00	46.000,00	76.000,00
15 451 82	PLANO LOCAL DE HABITAÇÃO DE INTERESSE SOCIAL			30.000,00	46.000,00	76.000,00
15 451 82 1.51	OBRAS DE URBANIZAÇÃO EM ASSENTAMENTOS PRECÁRIOS			30.000,00		30.000,00
4.4.90.00	Aplicações Diretas			30.000,00		30.000,00
15 451 82 2.132	REGULARIZAÇÃO URBANÍSTICA E FUNDIÁRIA DE ASSENTAMENTOS HABITACIONAIS DA POPULAÇÃO DE MENOR RENDA DO MUNICÍPIO				26.000,00	26.000,00
3.3.90.00	Aplicações Diretas				26.000,00	26.000,00



Programa de Trabalho de Governo

Valores em R\$ - Período: Orçamento/2022

Unidade Orçamentária: 7105 - FUNDO MUNICIPAL DE HABITAÇÃO DE INTERESSE SOCIAL - FMHIS

Código	Especificação	Não Orçamentária	Operação Especial	Projetos	Atividades	Total
15 451 82 2.284	APOIO ÀS AÇÕES DO PROGRAMA PLANO LOCAL DE HABITAÇÃO DE INTERESSE SOCIAL				20.000,00	20.000,00
	3.3.90.00 Aplicações Diretas				20.000,00	20.000,00
16	Habitação			82.000,00	30.000,00	112.000,00
16 482	Habitação Urbana			82.000,00	30.000,00	112.000,00
16 482 82	PLANO LOCAL DE HABITAÇÃO DE INTERESSE SOCIAL			82.000,00	30.000,00	112.000,00
16 482 82 1.52	EXPANSÃO HABITACIONAL DE INTERESSE SOCIAL			82.000,00		82.000,00
	4.4.90.00 Aplicações Diretas			82.000,00		82.000,00
16 482 82 2.133	MANUTENÇÃO DAS AÇÕES ADMINISTRATIVAS DO FMHIS				30.000,00	30.000,00
	3.3.90.00 Aplicações Diretas				30.000,00	30.000,00
Total da Unidade Orçamentária				112.000,00	76.000,00	188.000,00

Unidade Orçamentária: 8100 - SECRETARIA MUNICIPAL DE DEFESA SOCIAL - ADMINISTRAÇÃO DIRETA

Código	Especificação	Não Orçamentária	Operação Especial	Projetos	Atividades	Total
4	Administração			220.000,00	35.770.000,00	35.990.000,00
4 122	Administração Geral			120.000,00	35.600.000,00	35.720.000,00
4 122 83	APOIO ADMINISTRATIVO ÀS AÇÕES DA SECRETARIA MUNICIPAL DE DEFESA SOCIAL			120.000,00	35.600.000,00	35.720.000,00
4 122 83 1.182	APOIO AS AÇÕES DE INVESTIMENTO DA GESTÃO ADMINISTRATIVA DA SECRETARIA MUNICIPAL DE DEFESA SOCIAL			120.000,00		120.000,00
	4.4.90.00 Aplicações Diretas			120.000,00		120.000,00
4 122 83 8.95	APOIO AS AÇÕES DE MANUTENÇÃO DA GESTÃO ADMINISTRATIVA DA SECRETARIA MUNICIPAL DE DEFESA SOCIAL				35.600.000,00	35.600.000,00
	3.1.90.00 Aplicações Diretas				32.000.000,00	32.000.000,00
	3.1.91.00 Aplicação Direta Decorrente de Operação entre Órgãos, Fundos e Entidades Integrantes dos Orçamentos Fiscal e da Seguridade Social				3.500.000,00	3.500.000,00
	3.3.90.00 Aplicações Diretas				100.000,00	100.000,00
4 128	Formação de Recursos Humanos			100.000,00	170.000,00	270.000,00
4 128 84	QUALIFICAÇÃO DOS FUNCIONÁRIOS DA SECRETARIA MUNICIPAL DE DEFESA SOCIAL				20.000,00	20.000,00
4 128 84 2.274	QUALIFICAÇÃO, DESENVOLVIMENTO E PROMOÇÃO DE RECURSOS HUMANOS DA SMDS				20.000,00	20.000,00
	3.3.90.00 Aplicações Diretas				20.000,00	20.000,00
4 128 150	QUALIFICAÇÃO PARA UMA NOVA HISTÓRIA			100.000,00	150.000,00	250.000,00
4 128 150 1.362	APOIO AS AÇÕES DE INVESTIMENTO DO PROGRAMA QUALIFICAÇÃO PARA UMA NOVA HISTÓRIA			100.000,00		100.000,00
	4.4.90.00 Aplicações Diretas			100.000,00		100.000,00
4 128 150 2.376	APOIO AS AÇÕES DE MANUTENÇÃO DO PROGRAMA QUALIFICAÇÃO PARA UMA NOVA HISTÓRIA				150.000,00	150.000,00
	3.3.90.00 Aplicações Diretas				150.000,00	150.000,00
6	Segurança Pública			1.670.000,00	3.255.000,00	4.925.000,00
6 131	Comunicação Social				5.000,00	5.000,00
6 131 85	ARTICULANDO COM A SOCIEDADE NA CONSTRUÇÃO DE UMA NOVA HISTÓRIA				5.000,00	5.000,00
6 131 85 2.276	APOIO ÀS AÇÕES DE MANUTENÇÃO DO PROGRAMA ARTICULANDO COM A SOCIEDADE NA CONSTRUÇÃO DE UMA NOVA HISTÓRIA				5.000,00	5.000,00
	3.3.90.00 Aplicações Diretas				5.000,00	5.000,00
6 181	Policimento			1.150.000,00	850.000,00	1.999.999,99
6 181 86	UMA NOVA HISTÓRIA NA SEGURANÇA PÚBLICA MUNICIPAL			100.000,00		100.000,00
6 181 86 1.189	CONSTRUIR, EQUIPAR E REFORMAR A SEDE DA SMDS, COMANDO DA GUARDA			100.000,00		100.000,00



Programa de Trabalho de Governo

Valores em R\$ - Período: Orçamento/2022

Unidade Orçamentária: 8100 - SECRETARIA MUNICIPAL DE DEFESA SOCIAL - ADMINISTRAÇÃO DIRETA

Código	Especificação	Não Orçamentária	Operação Especial	Projetos	Atividades	Total
	MUNICIPAL, ACADEMIA DA GUARDA MUNICIPAL, NÚCLEOS DE APOIO E ÓRGÃOS LIGADOS A SMDS					
6 181 87	4.4.90.00 Aplicações Diretas			100.000,00		100.000,00
6 181 87 1.184	INTELIGÊNCIA ESTRATÉGICA NO COMBATE Á CRIMINALIDADE			50.000,00	50.000,00	100.000,00
6 181 87 2.277	APOIO ÀS AÇÕES DE INVESTIMENTO DO PROGRAMA INTELIGÊNCIA ESTRATÉGICA NO COMBATE A CRIMINALIDADE			50.000,00		50.000,00
	4.4.90.00 Aplicações Diretas			50.000,00		50.000,00
6 181 88	APOIO ÀS AÇÕES DE MANUTENÇÃO DO PROGRAMA INTELIGÊNCIA ESTRATÉGICA NO COMBATE A CRIMINALIDADE				50.000,00	50.000,00
	3.3.90.00 Aplicações Diretas				50.000,00	50.000,00
6 181 88 1.185	GUARDA MUNICIPAL - PROTETORA, COMPANHEIRA E AMIGA			1.000.000,00	800.000,00	1.800.000,00
6 181 88 2.278	APOIO ÀS AÇÕES DE INVESTIMENTO DO PROGRAMA GUARDA MUNICIPAL - PROTETORA, COMPANHEIRA E AMIGA			1.000.000,00		1.000.000,00
	4.4.90.00 Aplicações Diretas			1.000.000,00		1.000.000,00
6 181 88 2.278	APOIO ÀS AÇÕES DE MANUTENÇÃO DO PROGRAMA GUARDA MUNICIPAL - PROTETORA, COMPANHEIRA E AMIGA				800.000,00	800.000,00
	3.3.90.00 Aplicações Diretas				800.000,00	800.000,00
6 182	Defesa Civil			500.000,00	400.000,00	900.000,00
6 182 89	DEFESA CIVIL E SALVAMENTO AQUÁTICO			500.000,00	400.000,00	900.000,00
6 182 89 1.186	APOIO ÀS AÇÕES DE INVESTIMENTO DA DEFESA CIVIL E SALVAMENTO AQUÁTICO			500.000,00		500.000,00
	4.4.90.00 Aplicações Diretas			500.000,00		500.000,00
6 182 89 2.279	APOIO ÀS AÇÕES DE MANUTENÇÃO DA DEFESA CIVIL E SALVAMENTO AQUÁTICO				400.000,00	400.000,00
	3.3.90.00 Aplicações Diretas				400.000,00	400.000,00
6 183	Informação e Inteligência			20.000,00	2.000.000,00	2.020.000,00
6 183 90	DE OLHO NA SEGURANÇA			20.000,00	2.000.000,00	2.020.000,00
6 183 90 1.187	APOIO AS AÇÕES DE INVESTIMENTO DO PROGRAMA DE OLHO NA SEGURANÇA			20.000,00		20.000,00
	4.4.90.00 Aplicações Diretas			20.000,00		20.000,00
6 183 90 2.280	APOIO ÀS AÇÕES DE MANUTENÇÃO DO PROGRAMA DE OLHO NA SEGURANÇA				2.000.000,00	2.000.000,00
	3.3.90.00 Aplicações Diretas				2.000.000,00	2.000.000,00
26	Transporte			100.000,00	1.300.000,00	1.400.000,00
26 452	Serviços Urbanos			100.000,00	1.300.000,00	1.400.000,00
26 452 91	TRANSPORTE E TRÂNSITO DEMOCRÁTICO POPULAR			100.000,00	1.300.000,00	1.400.000,00
26 452 91 1.183	APOIO AS AÇÕES DE INVESTIMENTO DO SISTEMA DE TRANSPORTE PÚBLICO DE PASSAGEIROS E DO TRÂNSITO.			100.000,00		100.000,00
	4.4.90.00 Aplicações Diretas			100.000,00		100.000,00
26 452 91 2.275	APOIO AS AÇÕES DE MANUTENÇÃO DO SISTEMA DE TRANSPORTE PÚBLICO DE PASSAGEIROS E DO TRÂNSITO				1.300.000,00	1.300.000,00
	3.3.90.00 Aplicações Diretas				1.300.000,00	1.300.000,00
Total da Unidade Orçamentária				1.990.000,00	40.325.000,00	42.315.000,00

Unidade Orçamentária: 9100 - SECRETARIA MUNICIPAL DE COORDENAÇÃO REGIONAL E SERVIÇO PÚBLICO - ADMINISTRAÇÃO DIRETA

Código	Especificação	Não Orçamentária	Operação Especial	Projetos	Atividades	Total
15	Urbanismo			10.920.000,00	8.686.000,00	19.606.000,00
15 451	Infra-Estrutura Urbana			6.220.000,00	4.010.000,00	10.230.000,00
15 451 43	CONSTRUINDO JUNTOS			6.220.000,00	4.010.000,00	10.230.000,00
15 451 43 2.349	APOIO AS AÇÕES DE MANUTENÇÃO DA EXECUÇÃO COMUNITÁRIA DE OBRAS E SERVIÇOS PÚBLICOS				1.000.000,00	1.000.000,00



Programa de Trabalho de Governo

Valores em R\$ - Período: Orçamento/2022

Unidade Orçamentária: 9100 - SECRETARIA MUNICIPAL DE COORDENAÇÃO REGIONAL E SERVIÇO PÚBLICO - ADMINISTRAÇÃO DIRETA

Código	Especificação	Não Orçamentária	Operação Especial	Projetos	Atividades	Total
	3.3.90.00 Aplicações Diretas				1.000.000,00	1.000.000,00
15 451 43 3.146	APOIO AS AÇÕES DE INVESTIMENTO DA EXECUÇÃO COMUNITÁRIA DE OBRAS E SERVIÇOS PÚBLICOS			10.000,00		10.000,00
	4.4.90.00 Aplicações Diretas			10.000,00		10.000,00
15 451 93	MANUTENÇÃO E RECUPERAÇÃO DE VIAS PÚBLICAS			4.000.000,00	1.000.000,00	5.000.000,00
15 451 93 1.77	RECUPERAÇÃO DE VIAS PÚBLICAS			4.000.000,00		4.000.000,00
	4.4.90.00 Aplicações Diretas			4.000.000,00		4.000.000,00
15 451 93 4.74	MANUTENÇÃO DE VIAS PÚBLICAS				1.000.000,00	1.000.000,00
	3.3.90.00 Aplicações Diretas				1.000.000,00	1.000.000,00
15 451 95	REVITALIZAÇÃO E AMPLIAÇÃO DE EDIFICAÇÕES MUNICIPAIS			2.000.000,00	2.000.000,00	4.000.000,00
15 451 95 2.171	RECUPERAÇÃO E MELHORIA DE PRÉDIOS				2.000.000,00	2.000.000,00
	3.3.90.00 Aplicações Diretas				2.000.000,00	2.000.000,00
15 451 95 3.22	AQUISIÇÃO, AMPLIAÇÃO, REFORMA, RECUPERAÇÃO E MELHORIA DE PRÉDIOS			2.000.000,00		2.000.000,00
	4.4.90.00 Aplicações Diretas			2.000.000,00		2.000.000,00
15 451 96	MELHORIA URBANA E ACESSIBILIDADE			10.000,00	10.000,00	20.000,00
15 451 96 1.78	APOIO AS AÇÕES DE INVESTIMENTO DE MELHORIA URBANA E ACESSIBILIDADE			10.000,00		10.000,00
	4.4.90.00 Aplicações Diretas			10.000,00		10.000,00
15 451 96 4.76	APOIO AS AÇÕES DE MELHORIA URBANA E ACESSIBILIDADE				10.000,00	10.000,00
	3.3.90.00 Aplicações Diretas				10.000,00	10.000,00
15 451 97	CEMITÉRIOS PÚBLICOS			200.000,00		200.000,00
15 451 97 1.198	CONSTRUÇÃO, REFORMA OU AMPLIAÇÃO DO CEMITÉRIO			200.000,00		200.000,00
	4.4.90.00 Aplicações Diretas			200.000,00		200.000,00
15 452	Serviços Urbanos			4.690.000,00	4.666.000,00	9.356.000,00
15 452 97	CEMITÉRIOS PÚBLICOS				20.000,00	20.000,00
15 452 97 2.66	APOIO AS AÇÕES DE INVESTIMENTO DA GESTÃO E MANUTENÇÃO DE CEMITÉRIO				10.000,00	10.000,00
	4.4.90.00 Aplicações Diretas				10.000,00	10.000,00
15 452 97 4.82	APOIO AS AÇÕES DE GESTÃO E MANUTENÇÃO DE CEMITÉRIO				10.000,00	10.000,00
	3.3.90.00 Aplicações Diretas				10.000,00	10.000,00
15 452 98	APOIO ADMINISTRATIVO ÀS AÇÕES DA SECRETARIA MUNICIPAL DE COORDENAÇÃO REGIONAL E SERVIÇOS PÚBLICOS			40.000,00	4.446.000,00	4.486.000,00
15 452 98 1.70	APOIO AS AÇÕES DE INVESTIMENTO DA SECRETARIA MUNICIPAL DE COORDENAÇÃO REGIONAL E SERVIÇOS PÚBLICOS			40.000,00		40.000,00
	4.4.90.00 Aplicações Diretas			40.000,00		40.000,00
15 452 98 8.77	APOIO AS AÇÕES DE MANUTENÇÃO DA SECRETARIA MUNICIPAL DE COORDENAÇÃO REGIONAL E SERVIÇOS PÚBLICOS				4.446.000,00	4.446.000,00
	3.1.90.00 Aplicações Diretas				4.000.000,00	4.000.000,00
	3.1.91.00 Aplicação Direta Decorrente de Operação entre Órgãos, Fundos e Entidades Integrantes dos Orçamentos Fiscal e da Seguridade Social				440.000,00	440.000,00
	3.3.90.00 Aplicações Diretas				6.000,00	6.000,00
15 452 99	URBANISMO E REQUALIFICAÇÃO DE ESPAÇOS PÚBLICOS			4.650.000,00	200.000,00	4.850.000,00
15 452 99 1.69	APOIO ÀS GERÊNCIAS REGIONAIS - REVITALIZAÇÃO DE ESPAÇOS, PRAÇAS E VIAS PÚBLICAS			4.600.000,00		4.600.000,00
	4.4.90.00 Aplicações Diretas			4.600.000,00		4.600.000,00
15 452 99 1.199	APOIO ÀS AÇÕES DE INVESTIMENTO DAS GERÊNCIAS REGIONAIS			50.000,00		50.000,00
	4.4.90.00 Aplicações Diretas			50.000,00		50.000,00
15 452 99 2.293	APOIO ÀS AÇÕES DE MANUTENÇÃO DAS GERÊNCIAS REGIONAIS				200.000,00	200.000,00

Documento Assinado Digitalmente por: CAYTON DA SILVA MARQUES
 Acesso em: https://eic.ice.pe.gov.br/ppvalidaDoc.seam Código do documento: 04cfc38b-8cfc3-4671-9cc2-94d1f22688d8



Programa de Trabalho de Governo

Valores em R\$ - Período: Orçamento/2022

Unidade Orçamentária: 9100-SECRETARIA MUNICIPAL DE COORDENAÇÃO REGIONAL E SERVIÇO PÚBLICO - ADMINISTRAÇÃO DIRETA

Código	Especificação	Não Orçamentária	Operação Especial	Projetos	Atividades	Total
3.3.90.00	Aplicações Diretas				200.000,00	200.000,00
15 541	Preservação e Conservação Ambiental			10.000,00	10.000,00	20.000,00
15 541 100	ARBORIZAÇÃO URBANA			10.000,00	10.000,00	20.000,00
15 541 100 1.83	APOIO AS AÇÕES DE INVESTIMENTO - CIDADE VERDE			10.000,00		10.000,00
4.4.90.00	Aplicações Diretas			10.000,00		10.000,00
15 541 100 4.73	APOIO AS AÇÕES DE MANUTENÇÃO - CIDADE VERDE				10.000,00	10.000,00
3.3.90.00	Aplicações Diretas				10.000,00	10.000,00
25	Energia			500.000,00	5.500.000,00	6.000.000,00
25 452	Serviços Urbanos			500.000,00	5.500.000,00	6.000.000,00
25 452 101	ELETRIFICAÇÃO RURAL E URBANA – ILUMINAÇÃO PÚBLICA			500.000,00	5.500.000,00	6.000.000,00
25 452 101 1.209	APOIO AS AÇÕES DE INVESTIMENTO - CIDADE ILUMINADA			500.000,00		500.000,00
4.4.90.00	Aplicações Diretas			500.000,00		500.000,00
25 452 101 4.308	APOIO AS AÇÕES DE INVESTIMENTO - CIDADE ILUMINADA				5.500.000,00	5.500.000,00
3.3.90.00	Aplicações Diretas				5.500.000,00	5.500.000,00
Total da Unidade Orçamentária				11.420.000,00	14.186.000,00	25.606.000,00

Unidade Orçamentária: 10100-GABINETE DO SECRETÁRIO MUNICIPAL DE PROGRAMAS SOCIAIS

Código	Especificação	Não Orçamentária	Operação Especial	Projetos	Atividades	Total
8	Assistência Social			20.000,00	14.370.000,00	14.390.000,00
8 122	Administração Geral			20.000,00	14.350.000,00	14.370.000,00
8 122 103	APOIO ADMINISTRATIVO DA SMPROS E APOIO OPERACIONAL AOS FUNDOS VINCULADOS À ASSISTÊNCIA SOCIAL			20.000,00	14.350.000,00	14.370.000,00
8 122 103 1.173	APOIO AS AÇÕES DE INVESTIMENTO DA GESTÃO ADMINISTRATIVA DA SMPROS E APOIO OPERACIONAL AOS FUNDOS VINCULADOS A ASSISTÊNCIA SOCIAL			20.000,00		20.000,00
4.4.90.00	Aplicações Diretas			20.000,00		20.000,00
8 122 103 8.238	APOIO AS AÇÕES DE MANUTENÇÃO DA GESTÃO ADMINISTRATIVA DA SMPROS E APOIO OPERACIONAL AOS FUNDOS VINCULADOS A ASSISTÊNCIA SOCIAL				14.350.000,00	14.350.000,00
3.1.90.00	Aplicações Diretas				9.500.000,00	9.500.000,00
3.1.91.00	Aplicação Direta Decorrente de Operação entre Órgãos, Fundos e Entidades Integrantes dos Orçamentos Fiscal e da Seguridade Social				350.000,00	350.000,00
3.3.90.00	Aplicações Diretas				4.500.000,00	4.500.000,00
8 244	Assistência Comunitária				20.000,00	20.000,00
8 244 106	CALAMIDADE PÚBLICA E ASSISTÊNCIA SOCIAL				20.000,00	20.000,00
8 244 106 2.267	APOIO AS AÇÕES DO PROGRAMA CALAMIDADE PÚBLICA E ASSISTÊNCIA SOCIAL				20.000,00	20.000,00
3.3.90.00	Aplicações Diretas				20.000,00	20.000,00
Total da Unidade Orçamentária				20.000,00	14.370.000,00	14.390.000,00

Unidade Orçamentária: 10200-FUNDO MUNICIPAL DOS DIREITOS DA PESSOA IDOSA - FUMDIPI/CABO

Código	Especificação	Não Orçamentária	Operação Especial	Projetos	Atividades	Total
8	Assistência Social			100.000,00	300.000,00	400.000,00
8 241	Assistência ao Idoso			100.000,00	300.000,00	400.000,00
8 241 92	APOIO ADMINSTRATIVO AO FUNDO MUNICIPAL DOS DIREITOS DA PESSOA IDOSA - FUMDIPI/CABO			100.000,00	300.000,00	400.000,00
8 241 92 1.371	APOIO AS AÇÕES DE INVESTIMENTO DO FUNDO MUNICIPAL DOS DIREITOS DA PESSOA IDOSA - FUMDIPI/CABO			100.000,00		100.000,00
4.4.90.00	Aplicações Diretas			100.000,00		100.000,00
8 241 92 2.382	APOIO AS AÇÕES DE MANUTENÇÃO DO FUNDO MUNICIPAL DOS DIREITOS DA				300.000,00	300.000,00



Programa de Trabalho de Governo

Valores em R\$ - Período: Orçamento/2022

Unidade Orçamentária: 10200 - FUNDO MUNICIPAL DOS DIREITOS DA PESSOA IDOSA - FUMDIPI/CABO

Código	Especificação	Não Orçamentária	Operação Especial	Projetos	Atividades	Total
	PESSOA IDOSA - FUMDIPI/CABO					
3.3.90.00	Aplicações Diretas				300.000,00	300.000,00
Total da Unidade Orçamentária				100.000,00	300.000,00	400.000,00

Unidade Orçamentária: 30100 - SECRETARIA MUNICIPAL DE EDUCAÇÃO

Código	Especificação	Não Orçamentária	Operação Especial	Projetos	Atividades	Total
12	Educação			14.850.000,00	74.486.640,00	89.336.640,00
12 306	Alimentação e Nutrição				12.230.000,00	12.230.000,00
12 306 107	ALIMENTAÇÃO ESCOLAR				12.230.000,00	12.230.000,00
12 306 107 4.182	AÇÕES DE GARANTIA DA ALIMENTAÇÃO ESCOLAR				12.230.000,00	12.230.000,00
3.3.90.00	Aplicações Diretas				12.230.000,00	12.230.000,00
12 361	Ensino Fundamental			11.700.000,00	56.016.640,00	67.716.640,00
12 361 94	PROGRAMA DE APOIO AS AÇÕES COMPLEMENTARES À ESCOLA				2.500.000,00	2.500.000,00
12 361 94 2.381	MANUTENÇÃO AO PROGRAMA DE APOIO AS AÇÕES COMPLEMENTARES DA EDUCAÇÃO.				2.500.000,00	2.500.000,00
3.3.90.00	Aplicações Diretas				2.500.000,00	2.500.000,00
12 361 105	PROMOÇÃO DO ENSINO FUNDAMENTAL DE QUALIDADE			9.280.000,00	32.964.640,00	42.244.640,00
12 361 105 1.365	CONSTRUÇÃO, REFORMA E AMPLIAÇÃO DE ESCOLAS E INVESTIMENTOS DO ENSINO FUNDAMENTAL			9.280.000,00		9.280.000,00
4.4.90.00	Aplicações Diretas			9.280.000,00		9.280.000,00
12 361 105 4.179	MANUTENÇÃO DAS AÇÕES PARA O DESENVOLVIMENTO DO ENSINO FUNDAMENTAL				32.964.640,00	32.964.640,00
3.1.90.00	Aplicações Diretas				5.000.000,00	5.000.000,00
3.1.91.00	Aplicação Direta Decorrente de Operação entre Órgãos, Fundos e Entidades Integrantes dos Orçamentos Fiscal e da Seguridade Social				846.000,00	846.000,00
3.3.90.00	Aplicações Diretas				27.118.640,00	27.118.640,00
12 361 108	SUORTE AO ESTUDANTE DA REDE MUNICIPAL DE ENSINO			1.070.000,00	12.052.000,00	13.122.000,00
12 361 108 1.188	AQUISIÇÃO DE VEÍCULOS PARA TRANSPORTE ESCOLAR			1.070.000,00		1.070.000,00
4.4.90.00	Aplicações Diretas			1.070.000,00		1.070.000,00
12 361 108 2.191	DISTRIBUIÇÃO DE FARDAMENTO ESCOLAR				1.000.000,00	1.000.000,00
3.3.90.00	Aplicações Diretas				1.000.000,00	1.000.000,00
12 361 108 2.281	DISTRIBUIÇÃO DE MOCHILA, KITS ESCOLARES, MATERIAL DIDATICO, PEDAGÓGICO E DE DIVULGAÇÃO				5.030.000,00	5.030.000,00
3.3.90.00	Aplicações Diretas				5.030.000,00	5.030.000,00
12 361 108 8.181	MANUTENÇÃO DAS AÇÕES DE GARANTIA DO TRANSPORTE AOS ALUNOS DA REDE MUNICIPAL DE ENSINO				6.022.000,00	6.022.000,00
3.3.90.00	Aplicações Diretas				6.022.000,00	6.022.000,00
12 361 110	VALORIZAÇÃO DOS SERVIDORES DA EDUCAÇÃO				6.200.000,00	6.200.000,00
12 361 110 2.178	MANUTENÇÃO DE AÇÕES DE FORMAÇÃO E QUALIFICAÇÃO DOS PROFISSIONAIS DA REDE MUNICIPAL DE ENSINO				1.200.000,00	1.200.000,00
3.3.90.00	Aplicações Diretas				1.200.000,00	1.200.000,00
12 361 110 8.146	ENCARGOS COM VALE TRANSPORTE DOS SERVIDORES DA EDUCAÇÃO				5.000.000,00	5.000.000,00
3.3.90.00	Aplicações Diretas				5.000.000,00	5.000.000,00
12 361 111	PROGRAMA DE EDUCAÇÃO EM TEMPO INTEGRAL			700.000,00	100.000,00	800.000,00
12 361 111 1.85	AÇÕES DE INVESTIMENTO DO PROGRAMA DE EDUCAÇÃO INTEGRAL			700.000,00		700.000,00
4.4.90.00	Aplicações Diretas			700.000,00		700.000,00
12 361 111 2.180	MANUTENÇÃO DAS AÇÕES DA EDUCAÇÃO EM TEMPO INTEGRAL				100.000,00	100.000,00
3.3.90.00	Aplicações Diretas				100.000,00	100.000,00



Programa de Trabalho de Governo

Valores em R\$ - Período: Orçamento/2022

Unidade Orçamentária: 30100 - SECRETARIA MUNICIPAL DE EDUCAÇÃO

Código	Especificação	Não Orçamentária	Operação Especial	Projetos	Atividades	Total
12 361 112	APOIO ADMINISTRATIVO AS AÇÕES DA SECRETARIA MUNICIPAL DE EDUCAÇÃO			550.000,00	1.700.000,00	2.250.000,00
12 361 112 1.179	APOIO AS AÇÕES DE INVESTIMENTO DA SECRETARIA DE EDUCAÇÃO			550.000,00		550.000,00
4.4.90.00	Aplicações Diretas			550.000,00		550.000,00
12 361 112 8.144	APOIO AS AÇÕES DE MANUTENÇÃO DA SECRETARIA DE EDUCAÇÃO				1.700.000,00	1.700.000,00
3.3.90.00	Aplicações Diretas				1.700.000,00	1.700.000,00
12 361 113	PROGRAMA DE APOIO AO DESENVOLVIMENTO DA ESCOLA E GESTÃO DEMOCRÁTICA			100.000,00	500.000,00	600.000,00
12 361 113 1.84	AÇÕES DE INVESTIMENTO DO PROGRAMA DE APOIO AO DESENVOLVIMENTO DA ESCOLA E GESTÃO DEMOCRÁTICA			100.000,00		100.000,00
4.4.90.00	Aplicações Diretas			100.000,00		100.000,00
12 361 113 2.110	MANUTENÇÃO DO PROGRAMA DE APOIO AO DESENVOLVIMENTO DA ESCOLA E GESTÃO DEMOCRÁTICA				500.000,00	500.000,00
3.3.90.00	Aplicações Diretas				500.000,00	500.000,00
12 365	Educação Infantil			3.000.000,00	4.540.000,00	7.540.000,00
12 365 104	MELHORIA DA QUALIDADE DA EDUCAÇÃO INFANTIL			1.000.000,00	3.920.000,00	4.920.000,00
12 365 104 1.87	CONSTRUÇÃO DE CENTROS MUNICIPAIS DE EDUCAÇÃO INFANTIL (CMEI)			600.000,00		600.000,00
4.4.90.00	Aplicações Diretas			600.000,00		600.000,00
12 365 104 1.380	APOIO AS AÇÕES DE INVESTIMENTO PARA EDUCAÇÃO INFANTIL			400.000,00		400.000,00
4.4.90.00	Aplicações Diretas			400.000,00		400.000,00
12 365 104 8.226	APOIO AS AÇÕES PARA O DESENVOLVIMENTO DA EDUCAÇÃO INFANTIL				3.920.000,00	3.920.000,00
3.1.90.00	Aplicações Diretas				10.000,00	10.000,00
3.1.91.00	Aplicação Direta Decorrente de Operação entre Órgãos, Fundos e Entidades Integrantes dos Orçamentos Fiscal e da Seguridade Social				10.000,00	10.000,00
3.3.50.00	Transferências a Instituições Privadas sem Fins Lucrativos				3.500.000,00	3.500.000,00
3.3.90.00	Aplicações Diretas				400.000,00	400.000,00
12 365 116	PROGRAMA MUNICIPAL DE CRECHES			2.000.000,00	620.000,00	2.620.000,00
12 365 116 1.97	APOIO AS AÇÕES DE INVESTIMENTO PARA O PROGRAMA MUNICIPAL DE CRECHES			2.000.000,00		2.000.000,00
4.4.90.00	Aplicações Diretas			2.000.000,00		2.000.000,00
12 365 116 8.226	APOIO AS AÇÕES PARA O DESENVOLVIMENTO DA EDUCAÇÃO INFANTIL				620.000,00	620.000,00
3.1.90.00	Aplicações Diretas				10.000,00	10.000,00
3.1.91.00	Aplicação Direta Decorrente de Operação entre Órgãos, Fundos e Entidades Integrantes dos Orçamentos Fiscal e da Seguridade Social				10.000,00	10.000,00
3.3.50.00	Transferências a Instituições Privadas sem Fins Lucrativos				500.000,00	500.000,00
3.3.90.00	Aplicações Diretas				100.000,00	100.000,00
12 366	Educação de Jovens e Adultos				1.500.000,00	1.500.000,00
12 366 117	MELHORIA DA QUALIDADE DE EDUCAÇÃO DE JOVENS, ADULTOS, IDOSOS E ERRADICAÇÃO DO ANALFABETISMO				1.500.000,00	1.500.000,00
12 366 117 4.184	AÇÕES DE APOIO AO PROGRAMA EJAI E ERRADICAÇÃO DO ANALFABETISMO				1.500.000,00	1.500.000,00
3.3.90.00	Aplicações Diretas				1.500.000,00	1.500.000,00
12 367	Educação Especial			150.000,00	200.000,00	350.000,00
12 367 118	SUORTE DA EDUCAÇÃO PARA PESSOA COM DEFICIÊNCIA E DIRETOS HUMANOS			150.000,00	200.000,00	350.000,00
12 367 118 1.101	AÇÕES DE INVESTIMENTOS PARA O DESENVOLVIMENTO DA EDUCAÇÃO PARA PESSOA COM DEFICIÊNCIA E DIRETOS HUMANOS			150.000,00		150.000,00
4.4.90.00	Aplicações Diretas			150.000,00		150.000,00
12 367 118 4.185	AÇÕES PARA O DESENVOLVIMENTO DA EDUCAÇÃO PARA PESSOA COM DEFICIÊNCIA E DIRETOS HUMANOS				200.000,00	200.000,00
3.3.90.00	Aplicações Diretas				200.000,00	200.000,00



Programa de Trabalho de Governo

Valores em R\$ - Período: Orçamento/2022

Unidade Orçamentária: 30100 - SECRETARIA MUNICIPAL DE EDUCAÇÃO

Código	Especificação	Não Orçamentária	Operação Especial	Projetos	Atividades	Total
Total da Unidade Orçamentária				14.850.000,00	74.486.640,00	89.336.640,00

Unidade Orçamentária: 30200 - FUNDEB - Fundo de Manutenção e Desenvolvimento da Educação Básica e de Valorização dos Profissionais da Educação

Código	Especificação	Não Orçamentária	Operação Especial	Projetos	Atividades	Total
12	Educação			3.574.000,00	144.854.000,00	148.428.000,00
12 361	Ensino Fundamental			2.000.000,00	95.995.000,00	97.995.000,00
12 361 105	PROMOÇÃO DO ENSINO FUNDAMENTAL DE QUALIDADE			2.000.000,00	95.995.000,00	97.995.000,00
12 361 105 1.381	AÇÕES DE INVESTIMENTOS PARA O DESENVOLVIMENTO DO ENSINO FUNDAMENTAL COM RECURSOS DO FUNDEB			2.000.000,00		2.000.000,00
	4.4.90.00 Aplicações Diretas			2.000.000,00		2.000.000,00
12 361 105 2.317	AÇÕES PARA O DESENVOLVIMENTO DO ENSINO FUNDAMENTAL COM RECURSOS DO FUNDEB				95.995.000,00	95.995.000,00
	3.1.90.00 Aplicações Diretas				86.830.480,00	86.830.480,00
	3.1.91.00 Aplicação Direta Decorrente de Operação entre Órgãos, Fundos e Entidades Integrantes dos Orçamentos Fiscal e da Seguridade Social				8.164.520,00	8.164.520,00
	3.3.90.00 Aplicações Diretas				1.000.000,00	1.000.000,00
12 365	Educação Infantil			1.564.000,00	47.201.000,00	48.765.000,00
12 365 116	PROGRAMA MUNICIPAL DE CRECHES			1.564.000,00	46.201.000,00	47.765.000,00
12 365 116 1.370	AÇÕES DE INVESTIMENTO PARA O DESENVOLVIMENTO DA EDUCAÇÃO INFANTIL COM RECURSO DO FUNDEB			1.564.000,00		1.564.000,00
	4.4.90.00 Aplicações Diretas			1.564.000,00		1.564.000,00
12 365 116 2.319	AÇÕES PARA O DESENVOLVIMENTO DA EDUCAÇÃO INFANTIL COM RECURSOS DO FUNDEB				46.201.000,00	46.201.000,00
	3.1.90.00 Aplicações Diretas				40.431.000,00	40.431.000,00
	3.1.91.00 Aplicação Direta Decorrente de Operação entre Órgãos, Fundos e Entidades Integrantes dos Orçamentos Fiscal e da Seguridade Social				3.770.000,00	3.770.000,00
	3.3.90.00 Aplicações Diretas				2.000.000,00	2.000.000,00
12 365 202	PROGRAMA MUNICIPAL DO PRÉ-ESCOLAR				1.000.000,00	1.000.000,00
12 365 202 2.402	AÇÕES PARA O DESENVOLVIMENTO DA EDUCAÇÃO INFANTIL (PRÉ-ESCOLAR) COM RECURSOS DO FUNDEB				1.000.000,00	1.000.000,00
	3.1.90.00 Aplicações Diretas				800.000,00	800.000,00
	3.1.91.00 Aplicação Direta Decorrente de Operação entre Órgãos, Fundos e Entidades Integrantes dos Orçamentos Fiscal e da Seguridade Social				200.000,00	200.000,00
12 366	Educação de Jovens e Adultos			10.000,00	928.000,00	938.000,00
12 366 117	MELHORIA DA QUALIDADE DE EDUCAÇÃO DE JOVENS, ADULTOS, IDOSOS E ERRADICAÇÃO DO ANALFABETISMO			10.000,00	928.000,00	938.000,00
12 366 117 1.369	AÇÕES DE INVESTIMENTO PARA O DESENVOLVIMENTO AO PROGRAMA EJAI E ERRADICAÇÃO DO ANALFABETISMO COM RECURSOS DO FUNDEB			10.000,00		10.000,00
	4.4.90.00 Aplicações Diretas			10.000,00		10.000,00
12 366 117 4.184	AÇÕES DE APOIO AO PROGRAMA EJAI E ERRADICAÇÃO DO ANALFABETISMO				928.000,00	928.000,00
	3.1.90.00 Aplicações Diretas				30.000,00	30.000,00
	3.1.91.00 Aplicação Direta Decorrente de Operação entre Órgãos, Fundos e Entidades Integrantes dos Orçamentos Fiscal e da Seguridade Social				20.000,00	20.000,00
	3.3.90.00 Aplicações Diretas				878.000,00	878.000,00
12 367	Educação Especial				730.000,00	730.000,00
12 367 118	SUPORTE DA EDUCAÇÃO PARA PESSOA COM DEFICIÊNCIA E DIRETOS HUMANOS				730.000,00	730.000,00
12 367 118 2.320	AÇÕES PARA O DESENVOLVIMENTO DA EDUCAÇÃO PARA PESSOA COM DEFICIÊNCIA E DIRETOS HUMANOS COM RECURSOS DO FUNDEB				730.000,00	730.000,00
	3.1.90.00 Aplicações Diretas					
	3.1.91.00 Aplicação Direta Decorrente de Operação entre Órgãos, Fundos e Entidades Integrantes dos Orçamentos Fiscal e da Seguridade Social				210.000,00	210.000,00

of

Documentação Digitalmente por: CLAYTON DA SILVA MARQUES
Assinado em: 2022/08/24 10:00:00
Acesse em: https://eic.ce.gov.br/epp/validaDoc.seam Código do documento: 04cfc38b-8c73-4671-9cc2-94d1f22688d8



Programa de Trabalho de Governo**Valores em R\$ - Período: Orçamento/2022****Unidade Orçamentária: 30200-FUNDEB - Fundo de Manutenção e Desenvolvimento da Educação Básica e de Valorização dos Profissionais da Educação**

Código	Especificação	Não Orçamentária	Operação Especial	Projetos	Atividades	Total
3.3.90.00	Aplicações Diretas				10.000,00	10.000,00
Total da Unidade Orçamentária				3.574.000,00	144.854.000,00	148.428.000,00

Unidade Orçamentária: 40100-SECRETARIA MUNICIPAL DE SAÚDE - ADMINISTRAÇÃO DIRETA

Código	Especificação	Não Orçamentária	Operação Especial	Projetos	Atividades	Total
10	Saúde				10.000,00	10.000,00
10 122	Administração Geral				10.000,00	10.000,00
10 122 119	APOIO ADMINISTRATIVO ÀS AÇÕES DA SECRETARIA MUNICIPAL DE SAÚDE				10.000,00	10.000,00
10 122 119 8.110	GESTÃO ADMINISTRATIVA DA SECRETARIA MUNICIPAL DE SAÚDE				10.000,00	10.000,00
3.3.90.00	Aplicações Diretas				10.000,00	10.000,00
Total da Unidade Orçamentária					10.000,00	10.000,00

Unidade Orçamentária: 50100-GABINETE DO SECRETÁRIO MUNICIPAL DE DESENVOLVIMENTO ECONÔMICO E TURISMO

Código	Especificação	Não Orçamentária	Operação Especial	Projetos	Atividades	Total
4	Administração			306.000,00	6.655.000,00	6.961.000,00
4 122	Administração Geral			6.000,00	6.155.000,00	6.161.000,00
4 122 15	DESENVOLVIMENTO SUSTENTÁVEL NASCE AQUI				1.580.000,00	1.580.000,00
4 122 15 2.392	APOIO AS AÇÕES DO PROGRAMA DESENVOLVIMENTO SUSTENTÁVEL NASCE AQUI				1.580.000,00	1.580.000,00
3.3.50.00	Transferências a Instituições Privadas sem Fins Lucrativos				1.080.000,00	1.080.000,00
3.3.60.00	Transferências a Instituições Privadas com Fins Lucrativos				500.000,00	500.000,00
4 122 120	APOIO ADMINISTRATIVO ÀS AÇÕES DO GABINETE DO SECRETÁRIO MUNICIPAL DE DESENVOLVIMENTO ECONÔMICO E TURISMO			6.000,00	2.495.000,00	2.501.000,00
4 122 120 1.118	APOIO AS AÇÕES DE INVESTIMENTO DO GABINETE DO SECRETÁRIO MUNICIPAL DE DESENVOLVIMENTO ECONÔMICO E TURISMO			6.000,00		6.000,00
4.4.90.00	Aplicações Diretas			6.000,00		6.000,00
4 122 120 8.161	APOIO AS AÇÕES DE MANUTENÇÃO DA GESTÃO ADMINISTRATIVA DO GABINETE DO SECRETÁRIO MUNICIPAL DE DESENVOLVIMENTO ECONÔMICO E TURISMO				2.495.000,00	2.495.000,00
3.1.90.00	Aplicações Diretas				2.000.000,00	2.000.000,00
3.1.91.00	Aplicação Direta Decorrente de Operação entre Órgãos, Fundos e Entidades Integrantes dos Orçamentos Fiscal e da Seguridade Social				75.000,00	75.000,00
3.3.90.00	Aplicações Diretas				420.000,00	420.000,00
4 122 194	RESPONSABILIDADE EMPRESARIAL, DESENVOLVIMENTO E SUSTENTABILIDADE				2.080.000,00	2.080.000,00
4 122 194 2.401	APOIO AS AÇÕES DE CERTIFICAÇÃO/RECEBIMENTO DO SELO EMPRESARIAL				2.080.000,00	2.080.000,00
3.3.90.00	Aplicações Diretas				2.080.000,00	2.080.000,00
4 126	Tecnologia da Informação			300.000,00	500.000,00	800.000,00
4 126 126	PROGRAMA DE TECNOLOGIA DA PMCSA			300.000,00	500.000,00	800.000,00
4 126 126 1.216	APOIO AS AÇÕES DE INVESTIMENTO DO DESENVOLVIMENTO DOS SERVIÇOS DE INFORMÁTICA DA PMCSA			300.000,00		300.000,00
4.4.90.00	Aplicações Diretas			300.000,00		300.000,00
4 126 126 2.324	APOIO AS AÇÕES DE MANUTENÇÃO DO DESENVOLVIMENTO DOS SERVIÇOS DE INFORMÁTICA DA PMCSA				500.000,00	500.000,00
3.3.90.00	Aplicações Diretas				500.000,00	500.000,00
23	Comércio e Serviços			380.000,00	875.000,00	1.255.000,00
23 334	Fomento ao Trabalho			80.000,00	50.000,00	130.000,00
23 334 121	QUALIFICAÇÃO, EMPREGO E RENDA			80.000,00	50.000,00	130.000,00
23 334 121 1.211	AQUISIÇÃO DE EQUIPAMENTOS			80.000,00	50.000,00	130.000,00
4.4.90.00	Aplicações Diretas			30.000,00		30.000,00



Programa de Trabalho de Governo

Valores em R\$ - Período: Orçamento/2022

Unidade Orçamentária: 50100 - GABINETE DO SECRETÁRIO MUNICIPAL DE DESENVOLVIMENTO ECONÔMICO E TURISMO

Código	Especificação	Não Orçamentária	Operação Especial	Projetos	Atividades	Total
23 334 121 1.212	REFORMA DE ESPAÇOS PÚBLICOS			50.000,00		50.000,00
	4.4.90.00 Aplicações Diretas			50.000,00		50.000,00
23 334 121 2.322	MANUTENÇÃO DAS AÇÕES DO PROGRAMA QUALIFICAÇÃO, EMPREGO E RENDA				50.000,00	50.000,00
	3.3.90.00 Aplicações Diretas				50.000,00	50.000,00
23 691	Promoção Comercial			60.000,00	70.000,00	130.000,00
23 691 21	RIQUEZAS FEITAS COM AS MÃOS			50.000,00	60.000,00	110.000,00
23 691 21 1.364	APOIO ÀS AÇÕES DE INVESTIMENTO DO PROGRAMA RIQUEZAS FEITAS COM AS MÃOS			50.000,00		50.000,00
	4.4.90.00 Aplicações Diretas			50.000,00		50.000,00
23 691 21 2.379	APOIO ÀS AÇÕES DE MANUTENÇÃO DO PROGRAMA RIQUEZAS FEITAS COM AS MÃOS				60.000,00	60.000,00
	3.3.90.00 Aplicações Diretas				60.000,00	60.000,00
23 691 124	PROGRAMA CASA DO EMPREENDEDOR			10.000,00	10.000,00	20.000,00
23 691 124 1.130	APOIO ÀS AÇÕES DE INVESTIMENTO DO PROGRAMA CASA DO EMPREENDEDOR			10.000,00		10.000,00
	4.4.90.00 Aplicações Diretas			10.000,00		10.000,00
23 691 124 2.226	APOIO ÀS AÇÕES DE MANUTENÇÃO DO PROGRAMA CASA DO EMPREENDEDOR				10.000,00	10.000,00
	3.3.90.00 Aplicações Diretas				10.000,00	10.000,00
23 695	Turismo			240.000,00	755.000,00	995.000,00
23 695 129	CONSTRUINDO UMA NOVA HISTÓRIA NO TURISMO			20.000,00	50.000,00	70.000,00
23 695 129 1.119	APOIO ÀS AÇÕES DE INVESTIMENTO DO PROGRAMA CONSTRUINDO UMA NOVA HISTÓRIA NO TURISMO			20.000,00		20.000,00
	4.4.90.00 Aplicações Diretas			20.000,00		20.000,00
23 695 129 2.212	APOIO ÀS AÇÕES DO PROGRAMA CONSTRUINDO UMA NOVA HISTÓRIA NO TURISMO				50.000,00	50.000,00
	3.3.90.00 Aplicações Diretas				50.000,00	50.000,00
23 695 131	ENCANTOS DO CABO			100.000,00	520.000,00	620.000,00
23 695 131 1.123	APOIO ÀS AÇÕES DE INVESTIMENTO DO PROGRAMA ENCANTOS DO CABO			100.000,00		100.000,00
	4.4.90.00 Aplicações Diretas			100.000,00		100.000,00
23 695 131 2.214	APOIO ÀS AÇÕES DO PROGRAMA ENCANTOS DO CABO				520.000,00	520.000,00
	3.3.20.00 Transferências à União				10.000,00	10.000,00
	3.3.90.00 Aplicações Diretas				510.000,00	510.000,00
23 695 134	ROTA 60 CABO			120.000,00	185.000,00	305.000,00
23 695 134 1.366	APOIO ÀS AÇÕES DE INVESTIMENTO DO PROGRAMA ROTA 60 CABO			120.000,00		120.000,00
	4.4.90.00 Aplicações Diretas			120.000,00		120.000,00
23 695 134 2.227	APOIO ÀS AÇÕES DE MANUTENÇÃO DO PROGRAMA ROTA 60 CABO				185.000,00	185.000,00
	3.3.90.00 Aplicações Diretas				185.000,00	185.000,00
Total da Unidade Orçamentária				686.000,00	7.530.000,00	8.216.000,00

Unidade Orçamentária: 50101 - SECRETARIA EXECUTIVA DE CULTURA E LAZER

Código	Especificação	Não Orçamentária	Operação Especial	Projetos	Atividades	Total
13	Cultura			440.000,00	3.100.000,00	3.540.000,00
13 122	Administração Geral			440.000,00	1.110.000,00	1.550.000,00
13 122 135	APOIO ADMINISTRATIVO ÀS AÇÕES DA SECRETARIA EXECUTIVA DE CULTURA E LAZER			440.000,00	1.110.000,00	1.550.000,00
13 122 135 1.134	APOIO AS AÇÕES DE INVESTIMENTO DA GESTÃO ADMINISTRATIVA DA SECRETARIA EXECUTIVA DE CULTURA E LAZER			440.000,00		440.000,00
	4.4.90.00 Aplicações Diretas			440.000,00		440.000,00
13 122 135 8.162	APOIO AS AÇÕES DE MANUTENÇÃO DA GESTÃO ADMINISTRATIVA DA				1.110.000,00	1.110.000,00



Programa de Trabalho de Governo

Valores em R\$ - Período: Orçamento/2022

Unidade Orçamentária: 50101 - SECRETARIA EXECUTIVA DE CULTURA E LAZER

Código	Especificação	Não Orçamentária	Operação Especial	Projetos	Atividades	Total
	SECRETARIA EXECUTIVA DE CULTURA E LAZER					
3.1.90.00	Aplicações Diretas				1.000.000,00	1.000.000,00
3.1.91.00	Aplicação Direta Decorrente de Operação entre Órgãos, Fundos e Entidades Integrantes dos Orçamentos Fiscal e da Seguridade Social				10.000,00	10.000,00
3.3.90.00	Aplicações Diretas				100.000,00	100.000,00
13 391	Patrimônio Histórico, Artístico e Arqueológico				120.000,00	120.000,00
13 391 136	CABO CIDADE COM ARTE				120.000,00	120.000,00
13 391 136 2.364	DESENVOLVER AS AÇÕES DO PROGRAMA PATRIMÔNIO CULTURAL CABENSE				120.000,00	120.000,00
3.3.90.00	Aplicações Diretas				120.000,00	120.000,00
13 392	Difusão Cultural				1.870.000,00	1.870.000,00
13 392 136	CABO CIDADE COM ARTE				1.870.000,00	1.870.000,00
13 392 136 2.361	GESTÃO DEMOCRÁTICA DA POLÍTICA CULTURAL DO CABO				200.000,00	200.000,00
3.3.90.00	Aplicações Diretas				200.000,00	200.000,00
13 392 136 2.362	IMPLEMENTAR O SISTEMA MUNICIPAL DE INCENTIVO À CULTURA				1.170.000,00	1.170.000,00
3.3.90.00	Aplicações Diretas				1.170.000,00	1.170.000,00
13 392 136 2.363	DESENVOLVER AS AÇÕES DO CALENDÁRIO MUNICIPAL DE EVENTOS CULTURAIS				500.000,00	500.000,00
3.3.90.00	Aplicações Diretas				500.000,00	500.000,00
Total da Unidade Orçamentária				440.000,00	3.100.000,00	3.540.000,00

Unidade Orçamentária: 50102 - SECRETARIA EXECUTIVA DA JUVENTUDE E ESPORTES

Código	Especificação	Não Orçamentária	Operação Especial	Projetos	Atividades	Total
14	Direitos da Cidadania			10.000,00	10.000,00	20.000,00
14 422	Direitos Individuais, Coletivos e Difusos			10.000,00	10.000,00	20.000,00
14 422 139	JUVENTUDE PROTAGONISTA			10.000,00	10.000,00	20.000,00
14 422 139 1.138	APOIO ÀS AÇÕES DE INVESTIMENTO DO PROGRAMA JUVENTUDE PROTAGONISTA			10.000,00		10.000,00
4.4.90.00	Aplicações Diretas			10.000,00		10.000,00
14 422 139 2.239	APOIO ÀS AÇÕES DE MANUTENÇÃO DO PROGRAMA JUVENTUDE PROTAGONISTA				10.000,00	10.000,00
3.3.90.00	Aplicações Diretas				10.000,00	10.000,00
27	Desporto e Lazer			600.000,00	3.505.000,00	4.105.000,00
27 122	Administração Geral			10.000,00	2.750.000,00	2.760.000,00
27 122 141	APOIO ADMINISTRATIVO ÀS AÇÕES DA SECRETARIA EXECUTIVA DA JUVENTUDE E ESPORTES			10.000,00	2.750.000,00	2.760.000,00
27 122 141 1.137	APOIO AS AÇÕES DE INVESTIMENTO DA GESTÃO ADMINISTRATIVA DA SECRETARIA EXECUTIVA DA JUVENTUDE E ESPORTES			10.000,00		10.000,00
4.4.90.00	Aplicações Diretas			10.000,00		10.000,00
27 122 141 2.343	IMPLANTAR E MANTER AS ATIVIDADES DO CONSELHO DA JUVENTUDE E ESPORTE DA CIDADE				10.000,00	10.000,00
3.3.90.00	Aplicações Diretas				10.000,00	10.000,00
27 122 141 8.163	APOIO AS AÇÕES DE MANUTENÇÃO DA GESTÃO ADMINISTRATIVA DA SECRETARIA EXECUTIVA DA JUVENTUDE E ESPORTES				2.740.000,00	2.740.000,00
3.1.90.00	Aplicações Diretas				700.000,00	700.000,00
3.1.91.00	Aplicação Direta Decorrente de Operação entre Órgãos, Fundos e Entidades Integrantes dos Orçamentos Fiscal e da Seguridade Social				40.000,00	40.000,00
3.3.90.00	Aplicações Diretas				10.000,00	10.000,00
27 811	Desporto de Rendimento				300.000,00	300.000,00
27 811 142	ESPORTE E CIDADANIA			10.000,00	300.000,00	310.000,00

of



Programa de Trabalho de Governo

Valores em R\$ - Período: Orçamento/2022

Unidade Orçamentária: 50102 - SECRETARIA EXECUTIVA DA JUVENTUDE E ESPORTES

Código	Especificação	Não Orçamentária	Operação Especial	Projetos	Atividades	Total
27 811 142 1.357	APOIO AS AÇÕES DE INVESTIMENTO DO INCENTIVO AOS ATLETAS DE ALTO RENDIMENTO			10.000,00		10.000,00
	4.4.90.00 Aplicações Diretas			10.000,00		10.000,00
27 811 142 2.242	APOIO ÀS AÇÕES DE MANUTENÇÃO DO PROGRAMA ESPORTE E CIDADANIA				100.000,00	100.000,00
	3.3.90.00 Aplicações Diretas				100.000,00	100.000,00
27 811 142 2.360	APOIO AS AÇÕES DE INCENTIVO AOS ATLETAS DE ALTO RENDIMENTO				200.000,00	200.000,00
	3.3.90.00 Aplicações Diretas				200.000,00	200.000,00
27 812	Desporto Comunitário			580.000,00	455.000,00	1.035.000,00
27 812 144	CABO EM MOVIMENTO			580.000,00	455.000,00	1.035.000,00
27 812 144 2.243	APOIO ÀS AÇÕES DE MANUTENÇÃO DO PROGRAMA CABO EM MOVIMENTO				430.000,00	430.000,00
	3.3.50.00 Transferências a Instituições Privadas sem Fins Lucrativos				160.000,00	160.000,00
	3.3.90.00 Aplicações Diretas				270.000,00	270.000,00
27 812 144 2.344	ELABORAÇÃO DO PLANO MUNICIPAL DE JUVENTUDE E ESPORTES				25.000,00	25.000,00
	3.3.90.00 Aplicações Diretas				25.000,00	25.000,00
27 812 144 3.67	APOIO ÀS AÇÕES DE INVESTIMENTO DO PROGRAMA CABO EM MOVIMENTO			580.000,00		580.000,00
	4.4.20.00 Transferências à União			10.000,00		10.000,00
	4.4.90.00 Aplicações Diretas			570.000,00		570.000,00
Total da Unidade Orçamentária				610.000,00	3.515.000,00	4.125.000,00

Unidade Orçamentária: 50103 - SUPERINTENDÊNCIA DE DESENVOLVIMENTO RURAL

Código	Especificação	Não Orçamentária	Operação Especial	Projetos	Atividades	Total
20	Agricultura			120.000,00	1.315.000,00	1.435.000,00
20 122	Administração Geral			50.000,00	800.000,00	850.000,00
20 122 147	APOIO ADMINISTRATIVO ÀS AÇÕES DA SUPERINTENDÊNCIA DE DESENVOLVIMENTO RURAL			50.000,00	800.000,00	850.000,00
20 122 147 1.143	APOIO AS AÇÕES DE INVESTIMENTO DA GESTÃO ADMINISTRATIVA DA SUPERINTENDÊNCIA DE DESENVOLVIMENTO RURAL			50.000,00		50.000,00
	4.4.90.00 Aplicações Diretas			50.000,00		50.000,00
20 122 147 8.164	APOIO AS AÇÕES DE MANUTENÇÃO DA GESTÃO ADMINISTRATIVA DA SUPERINTENDÊNCIA DE DESENVOLVIMENTO RURAL				800.000,00	800.000,00
	3.1.90.00 Aplicações Diretas				700.000,00	700.000,00
	3.1.91.00 Aplicação Direta Decorrente de Operação entre Órgãos, Fundos e Entidades Integrantes dos Orçamentos Fiscal e da Seguridade Social				80.000,00	80.000,00
	3.3.90.00 Aplicações Diretas				20.000,00	20.000,00
20 608	Promoção da Produção Agropecuária				300.000,00	300.000,00
20 608 148	CONSTRUINDO UMA NOVA HISTÓRIA PARA O CAMPO				300.000,00	300.000,00
20 608 148 2.250	APOIO ÀS AÇÕES DE MANUTENÇÃO DO PROGRAMA PRODUÇÃO RURAL NOVO TEMPO PARA O POVO				150.000,00	150.000,00
	3.3.90.00 Aplicações Diretas				150.000,00	150.000,00
20 608 148 2.374	APOIO ÀS AÇÕES DE INVESTIMENTO DO PROGRAMA CONSTRUINDO UMA NOVA HISTÓRIA PARA O CAMPO				150.000,00	150.000,00
	4.4.90.00 Aplicações Diretas				150.000,00	150.000,00
20 609	Defesa Agropecuária			70.000,00	215.000,00	285.000,00
20 609 152	BEM ESTAR ANIMAL			70.000,00	215.000,00	285.000,00
20 609 152 1.360	APOIO AS AÇÕES DE INVESTIMENTO DO PROGRAMA BEM ESTAR ANIMAL			70.000,00		70.000,00
	4.4.90.00 Aplicações Diretas			70.000,00		70.000,00
20 609 152 2.252	APOIO AS AÇÕES DE MANUTENÇÃO DO PROGRAMA BEM ESTAR ANIMAL				215.000,00	215.000,00
	3.3.90.00 Aplicações Diretas				215.000,00	215.000,00



Programa de Trabalho de Governo

Valores em R\$ - Período: Orçamento/2022

Unidade Orçamentária: 50103 - SUPERINTENDÊNCIA DE DESENVOLVIMENTO RURAL

Código	Especificação	Não Orçamentária	Operação Especial	Projetos	Atividades	Total
Total da Unidade Orçamentária				120.000,00	1.315.000,00	1.435.000,00

Unidade Orçamentária: 50104 - SUPERINTENDÊNCIA DE ABASTECIMENTO

Código	Especificação	Não Orçamentária	Operação Especial	Projetos	Atividades	Total
4	Administração			20.000,00	810.000,00	830.000,00
4 122	Administração Geral			20.000,00	810.000,00	830.000,00
4 122 153	APOIO ADMINISTRATIVO ÀS AÇÕES DA SUPERINTENDÊNCIA DE ABASTECIMENTO			20.000,00	810.000,00	830.000,00
4 122 153 1.148	APOIO AS AÇÕES DE MANUTENÇÃO DAS AÇÕES DA SUPERINTENDÊNCIA DE ABASTECIMENTO			20.000,00		20.000,00
	4.4.90.00 Aplicações Diretas			20.000,00		20.000,00
4 122 153 8.165	MANUTENÇÃO DAS AÇÕES DA SUPERINTENDÊNCIA DE ABASTECIMENTO				810.000,00	810.000,00
	3.1.90.00 Aplicações Diretas				150.000,00	150.000,00
	3.1.91.00 Aplicação Direta Decorrente de Operação entre Órgãos, Fundos e Entidades Integrantes dos Orçamentos Fiscal e da Seguridade Social				10.000,00	10.000,00
	3.3.90.00 Aplicações Diretas				650.000,00	650.000,00
23	Comércio e Serviços			362.000,00	200.000,00	562.000,00
23 691	Promoção Comercial			362.000,00	200.000,00	562.000,00
23 691 155	CONSTRUINDO UMA NOVA HISTÓRIA PARA OS MERCADOS			362.000,00	200.000,00	562.000,00
23 691 155 1.150	APOIO ÀS AÇÕES DE INVESTIMENTO DO PROGRAMA CONSTRUINDO UMA NOVA HISTÓRIA PARA OS MERCADOS			362.000,00		362.000,00
	4.4.90.00 Aplicações Diretas			362.000,00		362.000,00
23 691 155 2.255	APOIO ÀS AÇÕES DO PROGRAMA CONSTRUINDO UMA NOVA HISTÓRIA PARA OS MERCADOS				200.000,00	200.000,00
	3.3.90.00 Aplicações Diretas				200.000,00	200.000,00
Total da Unidade Orçamentária				382.000,00	1.010.000,00	1.392.000,00

Unidade Orçamentária: 50105 - FUNDO MUNICIPAL DE CULTURA

Código	Especificação	Não Orçamentária	Operação Especial	Projetos	Atividades	Total
13	Cultura			20.000,00	315.000,00	335.000,00
13 122	Administração Geral			20.000,00	315.000,00	335.000,00
13 122 156	APOIO ADMINISTRATIVO ÀS AÇÕES DO FUNDO MUNICIPAL DE CULTURA			20.000,00	315.000,00	335.000,00
13 122 156 1.133	APOIO ÀS AÇÕES DE INVESTIMENTO DO FUNDO MUNICIPAL DE CULTURA			20.000,00		20.000,00
	4.4.90.00 Aplicações Diretas			20.000,00		20.000,00
13 122 156 8.237	APOIO ÀS AÇÕES DO FUNDO MUNICIPAL DE CULTURA				315.000,00	315.000,00
	3.1.90.00 Aplicações Diretas				10.000,00	10.000,00
	3.1.91.00 Aplicação Direta Decorrente de Operação entre Órgãos, Fundos e Entidades Integrantes dos Orçamentos Fiscal e da Seguridade Social				5.000,00	5.000,00
	3.3.90.00 Aplicações Diretas				300.000,00	300.000,00
Total da Unidade Orçamentária				20.000,00	315.000,00	335.000,00

Unidade Orçamentária: 50106 - FUNDO MUNICIPAL DE TURISMO

Código	Especificação	Não Orçamentária	Operação Especial	Projetos	Atividades	Total
23	Comércio e Serviços			100.000,00	100.000,00	200.000,00
23 695	Turismo			100.000,00	100.000,00	200.000,00
23 695 20	APOIO ADMINISTRATIVO ÀS AÇÕES DO FUNDO MUNICIPAL DE TURISMO			100.000,00	100.000,00	200.000,00
23 695 20 1.368	APOIO ÀS AÇÕES DE INVESTIMENTO DO FUNDO MUNICIPAL DE TURISMO			100.000,00		100.000,00
	4.4.90.00 Aplicações Diretas			100.000,00		100.000,00
23 695 20 2.380	APOIO ÀS AÇÕES DE MANUTENÇÃO DO FUNDO MUNICIPAL DE TURISMO				100.000,00	100.000,00
	3.3.90.00 Aplicações Diretas				100.000,00	100.000,00

Documento Assinado Digitalmente por: CLAYTON DA SILVA MARQUES
 Documento Assinado Digitalmente por: CLAYTON DA SILVA MARQUES
 Acesso em: https://eic.ice.pe.gov.br/imprensa/visualizarDocumento.seam Código do documento: 04cfc38b-8cfc3-4671-9cc2-94d1f22688d8



Programa de Trabalho de Governo

Valores em R\$ - Período: Orçamento/2022

Unidade Orçamentária: 50106-FUNDO MUNICIPAL DE TURISMO

Código	Especificação	Não Orçamentária	Operação Especial	Projetos	Atividades	Total
Total da Unidade Orçamentária				100.000,00	100.000,00	200.000,00
Total da Unidade Gestora			23.039.280,00	105.776.000,00	461.136.640,00	589.951.920,00

Unidade Gestora: 2-Fundo Municipal de Saúde do Cabo de Santo Agostinho

Unidade Orçamentária: 41100-FUNDO MUNICIPAL DE SAÚDE

Código	Especificação	Não Orçamentária	Operação Especial	Projetos	Atividades	Total
10	Saúde			9.795.000,00	173.264.200,00	183.059.200,00
10 122	Administração Geral			1.100.000,00	38.585.200,00	39.685.200,00
10 122 114	PROGRAMA DE COMBATE AO COVID-19			650.000,00	3.950.000,00	4.600.000,00
10 122 114 1.226	ENFRENTAMENTO DA EMERGÊNCIA EM SAÚDE PÚBLICA DE IMPORTÂNCIA NACIONAL NO SUS – CORONAVÍRUS (COVID-19) – INVESTIMENTOS.			650.000,00		650.000,00
4.4.90.00	Aplicações Diretas			650.000,00		650.000,00
10 122 114 2.351	ENFRENTAMENTO DA EMERGÊNCIA EM SAÚDE PÚBLICA DE IMPORTÂNCIA NACIONAL NO SUS – CORONAVÍRUS (COVID-19) – CUSTEIO.				3.950.000,00	3.950.000,00
3.1.90.00	Aplicações Diretas				1.000.000,00	1.000.000,00
3.3.90.00	Aplicações Diretas				2.950.000,00	2.950.000,00
10 122 115	HUMANIZA - CABO				1.840.000,00	1.840.000,00
10 122 115 2.257	APOIO AS AÇÕES DE FORTALECIMENTO DAS POLITICAS DO HUMANIZA CABO				1.840.000,00	1.840.000,00
3.3.90.00	Aplicações Diretas				1.840.000,00	1.840.000,00
10 122 157	CONTROLE SOCIAL			400.000,00	295.200,00	695.200,00
10 122 157 1.161	INVESTIMENTO E QUALIFICAÇÃO DO PROGRAMA CONTROLE SOCIAL			400.000,00		400.000,00
4.4.90.00	Aplicações Diretas			150.000,00		150.000,00
4.5.90.00	Aplicações Diretas			250.000,00		250.000,00
10 122 157 2.91	FORTALECIMENTO E MANUTENÇÃO DO PROGRAMA CONTROLE SOCIAL				295.200,00	295.200,00
3.3.90.00	Aplicações Diretas				295.200,00	295.200,00
10 122 158	GESTÃO DO FUNDO MUNICIPAL DE SAÚDE			50.000,00	32.500.000,00	32.550.000,00
10 122 158 1.164	QUALIFICAÇÃO E APRIMORAMENTO DO FUNDO MUNICIPAL DE SAÚDE - INVESTIMENTO			50.000,00		50.000,00
4.4.90.00	Aplicações Diretas			50.000,00		50.000,00
10 122 158 2.375	GARANTIA DO RECOLHIMENTO DO RGPS E RPPS DOS SERVIDORES DO FMS				20.000.000,00	20.000.000,00
3.1.90.00	Aplicações Diretas				9.500.000,00	9.500.000,00
3.1.91.00	Aplicação Direta Decorrente de Operação entre Órgãos, Fundos e Entidades Integrantes dos Orçamentos Fiscal e da Seguridade Social				10.500.000,00	10.500.000,00
10 122 158 8.131	MANUTENÇÃO ADMINISTRATIVA DO FUNDO MUNICIPAL DE SAÚDE				12.500.000,00	12.500.000,00
3.1.90.00	Aplicações Diretas				8.000.000,00	8.000.000,00
3.3.90.00	Aplicações Diretas				4.500.000,00	4.500.000,00
10 301	Atenção Básica			3.425.000,00	44.604.000,00	48.029.000,00
10 301 159	ATENÇÃO PRIMÁRIA EM SAÚDE			3.425.000,00	44.604.000,00	48.029.000,00
10 301 159 1.168	CONSTRUÇÃO, AMPLIAÇÃO E REESTRUTURAÇÃO DA REDE DE ATENÇÃO PRIMÁRIA EM SAÚDE			3.425.000,00		3.425.000,00
4.4.90.00	Aplicações Diretas			3.425.000,00		3.425.000,00
10 301 159 4.150	MANUTENÇÃO, QUALIFICAÇÃO E FORTALECIMENTO DAS POLÍTICAS DA REDE DE ATENÇÃO PRIMÁRIA				44.604.000,00	44.604.000,00
3.1.90.00	Aplicações Diretas				24.250.000,00	24.250.000,00
3.3.90.00	Aplicações Diretas				20.354.000,00	20.354.000,00
10 302	Assistência Hospitalar e Ambulatorial			3.360.000,00	80.205.000,00	83.565.000,00
10 302 160	ATENÇÃO ESPECIALIZADA A SAÚDE DA POPULAÇÃO			3.340.000,00	79.495.000,00	82.835.000,00
10 302 160 1.171	CONSTRUÇÃO, AMPLIAÇÃO E REESTRUTURAÇÃO DA REDE DE ATENÇÃO			3.340.000,00		3.340.000,00

of

Acesso em: https://tce.ce.gov.br/ep/validaDoc.seam Código do documento: 04cfc38b-8cfc3-4671-9cc2-94d1f22688d8



Programa de Trabalho de Governo

Valores em R\$ - Período: Orçamento/2022

Total da Unidade Gestora

9.795.000,00

173.264.200,00

183.059.200,00

Unidade Gestora: 3-Faculdade de Ciências Humanas do Cabo de Santo Agostinho

Unidade Orçamentária: 31100-FACULDADE DE CIÊNCIAS HUMANAS E SOCIAIS APLICADAS DO CABO DE SANTO AGOSTINHO

Código	Especificação	Não Orçamentária	Operação Especial	Projetos	Atividades	Total
12	Educação		31.000,00	179.000,00	5.713.000,00	5.923.000,00
12 364	Ensino Superior		31.000,00	179.000,00	5.713.000,00	5.923.000,00
12 364 151	APOIO ADMINISTRATIVO ÀS AÇÕES DA FACULDADE DE CIÊNCIAS HUMANAS E SOCIAIS APLICADAS DO CABO DE SANTO AGOSTINHO		31.000,00	50.000,00	1.171.000,00	1.252.000,00
12 364 151 0.35	ENCARGOS COM O PASEP DA FACULDADE		31.000,00			31.000,00
3.3.90.00	Aplicações Diretas		31.000,00			31.000,00
12 364 151 1.115	APOIO AS AÇÕES DE INVESTIMENTO DA GESTÃO ADMINISTRATIVA DA FACULDADE			50.000,00		50.000,00
4.4.90.00	Aplicações Diretas			50.000,00		50.000,00
12 364 151 8.155	APOIO AS AÇÕES DE MANUTENÇÃO DA GESTÃO ADMINISTRATIVA DA FACULDADE				1.171.000,00	1.171.000,00
3.1.90.00	Aplicações Diretas				591.000,00	591.000,00
3.1.91.00	Aplicação Direta Decorrente de Operação entre Órgãos, Fundos e Entidades Integrantes dos Orçamentos Fiscal e da Seguridade Social				100.000,00	100.000,00
3.3.90.00	Aplicações Diretas				480.000,00	480.000,00
12 364 154	PROMOÇÃO DA QUALIDADE DO ENSINO SUPERIOR			129.000,00	4.542.000,00	4.671.000,00
12 364 154 1.117	PROMOÇÃO DO ENSINO SUPERIOR			9.000,00		9.000,00
4.4.90.00	Aplicações Diretas			9.000,00		9.000,00
12 364 154 3.120	AMPLIAÇÃO E REFORMA DO ESPAÇO FÍSICO DA FACULDADE			120.000,00		120.000,00
4.4.90.00	Aplicações Diretas			120.000,00		120.000,00
12 364 154 4.195	PROMOÇÃO DO ENSINO SUPERIOR				4.542.000,00	4.542.000,00
3.1.90.00	Aplicações Diretas				3.054.000,00	3.054.000,00
3.1.91.00	Aplicação Direta Decorrente de Operação entre Órgãos, Fundos e Entidades Integrantes dos Orçamentos Fiscal e da Seguridade Social				750.000,00	750.000,00
3.3.90.00	Aplicações Diretas				738.000,00	738.000,00
28	Encargos Especiais		113.000,00			113.000,00
28 846	Outros Encargos Especiais		113.000,00			113.000,00
28 846 151	APOIO ADMINISTRATIVO ÀS AÇÕES DA FACULDADE DE CIÊNCIAS HUMANAS E SOCIAIS APLICADAS DO CABO DE SANTO AGOSTINHO		113.000,00			113.000,00
28 846 151 0.36	ENCARGOS ESPECIAIS		113.000,00			113.000,00
3.2.90.00	Aplicações Diretas		31.000,00			31.000,00
3.2.91.00	Aplicação Direta Decorrente de Operação entre Órgãos, Fundos e Entidades Integrantes dos Orçamentos Fiscal e da Seguridade Social		11.000,00			11.000,00
4.6.90.00	Aplicações Diretas		51.000,00			51.000,00
4.6.91.00	Aplicação Direta Decorrente de Operação entre Órgãos, Fundos e Entidades Integrantes dos Orçamentos Fiscal e da Seguridade Social		20.000,00			20.000,00
Total da Unidade Orçamentária			144.000,00	179.000,00	5.713.000,00	6.036.000,00
Total da Unidade Gestora			144.000,00	179.000,00	5.713.000,00	6.036.000,00

Unidade Gestora: 4-Fundo Municipal de Assistência Social de Cabo de Santo Agostinho

Unidade Orçamentária: 11100-FUNDO MUNICIPAL DE ASSISTÊNCIA SOCIAL- FMAS

Código	Especificação	Não Orçamentária	Operação Especial	Projetos	Atividades	Total
8	Assistência Social			440.000,00	13.137.000,00	13.577.000,00
8 122	Administração Geral			60.000,00	110.000,00	170.000,00
8 122 125	GESTÃO DO FUNDO MUNICIPAL DE ASSISTÊNCIA SOCIAL			60.000,00	110.000,00	170.000,00
8 122 125 1.374	ESTRUTURAÇÃO DO FUNDO MUNICIPAL DE ASSISTÊNCIA SOCIAL - INVESTIMENTO			60.000,00		60.000,00
4.4.90.00	Aplicações Diretas			60.000,00		60.000,00



Programa de Trabalho de Governo

Valores em R\$ - Período: Orçamento/2022

Unidade Orçamentária: 11100 - FUNDO MUNICIPAL DE ASSISTÊNCIA SOCIAL- FMAS

Código	Especificação	Não Orçamentária	Operação Especial	Projetos	Atividades	Total
8 122 125 2.386	GESTÃO ADMINISTRATIVA DO FUNDO MUNICIPAL DE ASSISTÊNCIA SOCIAL - CUSTEIO				110.000,00	110.000,00
	3.3.90.00 Aplicações Diretas				110.000,00	110.000,00
8 128	Formação de Recursos Humanos				10.000,00	10.000,00
8 128 149	CAPACITA - FMAS				10.000,00	10.000,00
8 128 149 2.286	APOIO A AÇÕES DO PROGRAMA CAPACITA - FMAS				10.000,00	10.000,00
	3.3.90.00 Aplicações Diretas				10.000,00	10.000,00
8 244	Assistência Comunitária			200.000,00	11.956.000,00	12.156.000,00
8 244 72	PROGRAMA DE PROTEÇÃO SOCIAL BÁSICA			100.000,00	3.765.000,00	3.865.000,00
8 244 72 1.375	CONSTRUÇÃO , REFORMA E/OU AMPLIAÇÃO DE CENTROS DE REFERÊNCIA DE ASSISTÊNCIA SOCIAL E CENTROS DE CONVIVÊNCIA.			50.000,00		50.000,00
	4.4.90.00 Aplicações Diretas			50.000,00		50.000,00
8 244 72 1.376	AQUISIÇÃO DE VEÍCULOS, MÓVEIS, MÁQUINAS E EQUIPAMENTOS DIVERSOS PARA O CRAS, PAIF E O SERVIÇO DE CONVIVÊNCIA.			50.000,00		50.000,00
	4.4.90.00 Aplicações Diretas			50.000,00		50.000,00
8 244 72 2.211	MANUTENÇÃO E FORTALECIMENTO DAS AÇÕES DO BPC NA ESCOLA				50.000,00	50.000,00
	3.3.90.00 Aplicações Diretas				50.000,00	50.000,00
8 244 72 2.216	MANUTENÇÃO DAS ATIVIDADES DO PROGRAMA CRIANÇA FELIZ/PRIMEIRA INFANCIA				512.000,00	512.000,00
	3.1.90.00 Aplicações Diretas				305.000,00	305.000,00
	3.1.91.00 Aplicação Direta Decorrente de Operação entre Órgãos, Fundos e Entidades Integrantes dos Orçamentos Fiscal e da Seguridade Social				2.000,00	2.000,00
	3.3.90.00 Aplicações Diretas				205.000,00	205.000,00
8 244 72 2.387	MANUTENÇÃO DO CRAS, PAIF E DO SERVIÇO DE CONVIVÊNCIA.				3.203.000,00	3.203.000,00
	3.1.90.00 Aplicações Diretas				1.350.000,00	1.350.000,00
	3.1.91.00 Aplicação Direta Decorrente de Operação entre Órgãos, Fundos e Entidades Integrantes dos Orçamentos Fiscal e da Seguridade Social				5.000,00	5.000,00
	3.3.90.00 Aplicações Diretas				1.848.000,00	1.848.000,00
8 244 74	GESTÃO DO BOLSA FAMÍLIA - IGD PBF			40.000,00	1.060.000,00	1.100.000,00
8 244 74 1.116	APOIO AS AÇÕES DE INVESTIMENTO - BOLSA FAMÍLIA			10.000,00		10.000,00
	4.4.90.00 Aplicações Diretas			10.000,00		10.000,00
8 244 74 1.373	AQUISIÇÃO DE MÓVEIS, MÁQUINAS E EQUIPAMENTOS DIVERSOS PARA IGD PBF			30.000,00		30.000,00
	4.4.90.00 Aplicações Diretas			30.000,00		30.000,00
8 244 74 2.385	MANUTENÇÃO DO ÍNDICE DE GESTÃO DESCENTRALIZADA DO PROGRAMA BOLSA FAMÍLIA - IGD PBF				1.060.000,00	1.060.000,00
	3.1.90.00 Aplicações Diretas				980.000,00	980.000,00
	3.1.91.00 Aplicação Direta Decorrente de Operação entre Órgãos, Fundos e Entidades Integrantes dos Orçamentos Fiscal e da Seguridade Social				20.000,00	20.000,00
	3.3.90.00 Aplicações Diretas				60.000,00	60.000,00
8 244 80	GESTÃO DO ACESSUAS			10.000,00	21.000,00	31.000,00
8 244 80 1.372	AQUISIÇÃO DE VEÍCULOS, MÓVEIS, MÁQUINAS E EQUIPAMENTOS DIVERSOS PARA O ACESSUAS/TRABALHO			10.000,00		10.000,00
	4.4.90.00 Aplicações Diretas			10.000,00		10.000,00
8 244 80 2.384	APOIO AS AÇÕES DE MANUTENÇÃO DO PROGRAMA ACESSUAS				21.000,00	21.000,00
	3.1.90.00 Aplicações Diretas				1.000,00	1.000,00
	3.3.90.00 Aplicações Diretas				20.000,00	20.000,00
8 244 102	ENFRENTAMENTO DA EMERGÊNCIA EM SAÚDE PÚBLICA DE IMPORTÂNCIA NACIONAL NO SUAS			50.000,00	50.000,00	100.000,00
8 244 102 1.225	APOIO AS AÇÕES DE INVESTIMENTO DE ENFRENTAMENTO DA EMERGÊNCIA EM SAÚDE PÚBLICA DE IMPORTÂNCIA NACIONAL NO SUAS – CORONAVÍRUS			50.000,00		50.000,00



Programa de Trabalho de Governo

Valores em R\$ - Período: Orçamento/2022

Unidade Orçamentária: 11100 - FUNDO MUNICIPAL DE ASSISTÊNCIA SOCIAL- FMAS

Código	Especificação	Não Orçamentária	Operação Especial	Projetos	Atividades	Total
	(COVID-19) – INVESTIMENTOS.					
8 244 102 2.350	4.4.90.00 Aplicações Diretas			50.000,00		50.000,00
	APOIO AS AÇÕES DE MANUTENÇÃO DE ENFRENTAMENTO DA EMERGÊNCIA EM SAÚDE PÚBLICA DE IMPORTÂNCIA NACIONAL NO SUAS – CORONAVÍRUS (COVID-19) – CUSTEIO.				50.000,00	50.000,00
8 244 145	3.3.90.00 Aplicações Diretas				50.000,00	50.000,00
8 244 145 2.217	FAMÍLIAS FORTES, COMUNIDADE SOLIDÁRIA				10.000,00	10.000,00
	IMPLANTAÇÃO, MANUTENÇÃO E FORTALECIMENTO DA PROMOÇÃO DE POLÍTICAS PÚBLICAS PARA PESSOA COM DEFICIÊNCIA E PARA PESSOA IDOSA, INCLUSIVE CENTROS DE CONVIVÊNCIA				10.000,00	10.000,00
8 244 146	3.3.90.00 Aplicações Diretas				10.000,00	10.000,00
8 244 146 2.209	ENFRENTAMENTO À POBREZA E GARANTIA DE DIREITOS				7.050.000,00	7.050.000,00
	APOIO AS AÇÕES DO PROGRAMA ENFRENTAMENTO À POBREZA E GARANTIA DOS DIREITOS				7.050.000,00	7.050.000,00
8 306	3.3.90.00 Aplicações Diretas				7.050.000,00	7.050.000,00
8 306 143	Alimentação e Nutrição			20.000,00	40.000,00	60.000,00
8 306 143 1.113	PROGRAMA DE AQUISIÇÃO DE ALIMENTOS - PAA			20.000,00	40.000,00	60.000,00
	APOIO AS AÇÕES DE INVESTIMENTO DO PROGRAMA DE AQUISIÇÃO DE ALIMENTOS - PAA			20.000,00		20.000,00
8 306 143 2.208	4.4.90.00 Aplicações Diretas			20.000,00		20.000,00
	APOIO AS AÇÕES DO PROGRAMA PROGRAMA DE AQUISIÇÃO DE ALIMENTOS - PAA				30.000,00	30.000,00
8 306 143 2.326	3.3.90.00 Aplicações Diretas				30.000,00	30.000,00
	MANUTENÇÃO DA UNIDADE PRODUTORA "SOPA PARA TODOS".				10.000,00	10.000,00
8 421	3.3.90.00 Aplicações Diretas				10.000,00	10.000,00
8 421 59	Custódia e Reintegração Social			20.000,00	20.000,00	40.000,00
8 421 59 1.129	PROTEÇÃO SOCIAL ESPECIAL DE MÉDIA E ALTA COMPLEXIDADE			20.000,00	20.000,00	40.000,00
	APOIO ÀS AÇÕES DE INVESTIMENTOS DO PROGRAMA REDE ACOLHEDORA			20.000,00		20.000,00
8 421 59 2.225	4.4.90.00 Aplicações Diretas			20.000,00		20.000,00
	APOIO AS AÇÕES DE MANUTENÇÃO DO PROGRAMA REDE ACOLHEDORA				20.000,00	20.000,00
8 422	3.3.90.00 Aplicações Diretas				20.000,00	20.000,00
8 422 59	Direitos Individuais, Coletivos e Difusos			140.000,00	1.001.000,00	1.141.000,00
8 422 59 1.377	PROTEÇÃO SOCIAL ESPECIAL DE MÉDIA E ALTA COMPLEXIDADE			90.000,00	981.000,00	1.071.000,00
	CONSTRUÇÃO , REFORMA E/OU AMPLIAÇÃO DE CENTROS DE REFERÊNCIA ESPECIALIZADO DE ASSISTÊNCIA SOCIAL.			40.000,00		40.000,00
8 422 59 1.378	4.4.90.00 Aplicações Diretas			40.000,00		40.000,00
	AQUISIÇÃO DE VEÍCULOS, MÓVEIS, MÁQUINAS E EQUIPAMENTOS DIVERSOS PARA O CREAS			50.000,00		50.000,00
8 422 59 2.388	4.4.90.00 Aplicações Diretas			50.000,00		50.000,00
	MANUTENÇÃO DA GESTÃO DAS AÇÕES ESTRATÉGICAS DO CENTRO ESPECIALIZADO DA ASSISTÊNCIA SOCIAL - CREAS				661.000,00	661.000,00
	3.1.90.00 Aplicações Diretas				580.000,00	580.000,00
	3.1.91.00 Aplicação Direta Decorrente de Operação entre Órgãos, Fundos e Entidades Integrantes dos Orçamentos Fiscal e da Seguridade Social				1.000,00	1.000,00
	3.3.50.00 Transferências a Instituições Privadas sem Fins Lucrativos				10.000,00	10.000,00
8 422 59 2.389	3.3.90.00 Aplicações Diretas				70.000,00	70.000,00
	MANUTENÇÃO DO PROGRAMA DE ERRADICAÇÃO DO TRABALHO INFANTIL-AEPETI				300.000,00	300.000,00
	3.1.90.00 Aplicações Diretas				300.000,00	300.000,00



Programa de Trabalho de Governo

Valores em R\$ - Período: Orçamento/2022

Unidade Orçamentária: 11100-FUNDO MUNICIPAL DE ASSISTÊNCIA SOCIAL- FMAS

Código	Especificação	Não Orçamentária	Operação Especial	Projetos	Atividades	Total
8 422 59 2.390	3.3.90.00 Aplicações Diretas MANUTENÇÃO DO SERVIÇO E PROTEÇÃO SOCIAL A ADOLESCENTES EM CUMPRIMENTO DE MEDIDA SÓCIO EDUCATIVA DE LIBERDADE ASSISTIDA E DE PRESTAÇÃO DE SERVIÇO A COMUNIDADE (PSC)				15.000,00	15.000,00
8 422 138	3.3.90.00 Aplicações Diretas GARANTIA DE DIREITOS COM INCLUSÃO – GADI			50.000,00	20.000,00	70.000,00
8 422 138 1.127	4.4.90.00 Aplicações Diretas APOIO AS AÇÕES DE INVESTIMENTO DO PROGRAMA GARANTIA DE DIREITOS COM INCLUSÃO - GADI			50.000,00		50.000,00
8 422 138 2.220	4.4.90.00 Aplicações Diretas APOIO AS AÇÕES DE MANUTENÇÃO DO PROGRAMA GARANTIA DE DIREITOS COM INCLUSÃO - GADI			50.000,00	20.000,00	50.000,00
	3.3.90.00 Aplicações Diretas				20.000,00	20.000,00
Total da Unidade Orçamentária				440.000,00	13.137.000,00	13.577.000,00
Total da Unidade Gestora				440.000,00	13.137.000,00	13.577.000,00

Unidade Gestora: 5-Fundo Municipal de Desenvolvimento Social de Cabo de Santo Agostinho

Unidade Orçamentária: 12100-FUNDO MUNICIPAL DE DESENVOLVIMENTO SOCIAL - FMDS

Código	Especificação	Não Orçamentária	Operação Especial	Projetos	Atividades	Total
8	Assistência Social			212.000,00	415.000,00	627.000,00
8 244	Assistência Comunitária			212.000,00	415.000,00	627.000,00
8 244 137	TRABALHANDO PELO DESENVOLVIMENTO			212.000,00	415.000,00	627.000,00
8 244 137 1.177	4.4.90.00 Aplicações Diretas APOIO ÀS AÇÕES DE INVESTIMENTO DO PROGRAMA TRABALHANDO PELO DESENVOLVIMENTO			212.000,00		212.000,00
8 244 137 2.269	4.4.90.00 Aplicações Diretas APOIO AS AÇÕES DO PROGRAMA TRABALHANDO PELO DESENVOLVIMENTO				415.000,00	415.000,00
	3.3.50.00 Transferências a Instituições Privadas sem Fins Lucrativos				45.000,00	45.000,00
	3.3.90.00 Aplicações Diretas				370.000,00	370.000,00
Total da Unidade Orçamentária				212.000,00	415.000,00	627.000,00
Total da Unidade Gestora				212.000,00	415.000,00	627.000,00

Unidade Gestora: 6-FMDDCA - F. M. dos Direitos da Criança e Adolescente de Cabo de Santo Agostinho

Unidade Orçamentária: 13100-FUNDO MUNICIPAL DE DEFESA DOS DIREITOS DA CRIANÇA E DO ADOLESCENTE - FMDDCA

Código	Especificação	Não Orçamentária	Operação Especial	Projetos	Atividades	Total
8	Assistência Social			50.000,00	650.000,00	700.000,00
8 131	Comunicação Social			30.000,00	10.000,00	40.000,00
8 131 140	PROGRAMA DE FORTALECIMENTO DO CONSELHO DOS DIREITOS DA CRIANÇA E DO ADOLESCENTE			30.000,00	10.000,00	40.000,00
8 131 140 1.163	4.4.90.00 Aplicações Diretas APOIO ÀS AÇÕES DE INVESTIMENTO DO PROGRAMA DE FORTALECIMENTO DO CONSELHO DOS DIREITOS DA CRIANÇA E DO ADOLESCENTE			30.000,00		30.000,00
8 131 140 2.259	4.4.90.00 Aplicações Diretas APOIO ÀS AÇÕES DE MANUTENÇÃO DO PROGRAMA DE FORTALECIMENTO DO CONSELHO DOS DIREITOS DA CRIANÇA E DO ADOLESCENTE				10.000,00	10.000,00
	3.3.90.00 Aplicações Diretas				10.000,00	10.000,00
8 243	Assistência à Criança e ao Adolescente			20.000,00	640.000,00	660.000,00
8 243 133	CONSTRUINDO UM NOVO FUTURO			20.000,00	640.000,00	660.000,00
8 243 133 1.170	4.4.90.00 Aplicações Diretas APOIO AS AÇÕES DE INVESTIMENTO DO PROGRAMA CONSTRUINDO UM NOVO FUTURO			20.000,00		20.000,00
8 243 133 2.262	4.4.90.00 Aplicações Diretas APOIO AS AÇÕES DA MANUTENÇÃO DO PROGRAMA CONSTRUINDO UM NOVO				640.000,00	640.000,00



Programa de Trabalho de Governo

Valores em R\$ - Período: Orçamento/2022

Unidade Orçamentária: 13100-FUNDO MUNICIPAL DE DEFESA DOS DIREITOS DA CRIANÇA E DO ADOLESCENTE - FMDDCA

Código	Especificação	Não Orçamentária	Operação Especial	Projetos	Atividades	Total
	FUTURO					
3.3.50.00	Transferências a Instituições Privadas sem Fins Lucrativos				40.000,00	40.000,00
3.3.90.00	Aplicações Diretas				600.000,00	600.000,00
Total da Unidade Orçamentária				50.000,00	650.000,00	700.000,00
Total da Unidade Gestora				50.000,00	650.000,00	700.000,00

Unidade Gestora: 7-CABOPREV - FUNDO PREVIDENCIÁRIO

Unidade Orçamentária: 60100-INSTITUTO DE PREVIDÊNCIA SOCIAL DOS SERVIDORES DO MUNICÍPIO DO CABO DE SANTO AGOSTINHO - CABOPREV

Código	Especificação	Não Orçamentária	Operação Especial	Projetos	Atividades	Total
4	Administração			950.000,00	3.538.889,60	4.488.889,60
4 122	Administração Geral			950.000,00	3.538.889,60	4.488.889,60
4 122 196	PROGRAMA PREVIDÊNCIA DOS SERVIDORES MUNICIPAIS				200.000,00	200.000,00
4 122 196 2.339	REALIZAÇÃO DE CONFERÊNCIAS, FÓRUNS, CONGRESSOS, CAPACITAÇÕES E OUTROS				150.000,00	150.000,00
3.3.90.00	Aplicações Diretas				150.000,00	150.000,00
4 122 196 2.340	CAPACITAÇÃO, TREINAMENTO E QUALIFICAÇÃO DOS SERVIDORES PÚBLICOS MUNICIPAIS DO RPPS, INCLUSIVE CONSELHEIROS MUNICIPAIS				50.000,00	50.000,00
3.3.90.00	Aplicações Diretas				50.000,00	50.000,00
4 122 197	PROGRAMA DE PÓS APOSENTADORIA - PPA				119.409,60	119.409,60
4 122 197 2.341	MANUTENÇÃO DAS ATIVIDADES VINCULADAS AO PROGRAMA DE PÓS APOSENTADORIA - PPA				119.409,60	119.409,60
3.3.90.00	Aplicações Diretas				70.000,00	70.000,00
4.4.90.00	Aplicações Diretas				49.409,60	49.409,60
4 122 198	PROGRAMA DE APOIO ADMINISTRATIVO AS AÇÕES DO CABOPREV			950.000,00	3.219.480,00	4.169.480,00
4 122 198 1.221	CONSTRUÇÃO, REFORMA E/OU AMPLIAÇÃO DA SEDE DO CABOPREV, ASSIM COMO AQUISIÇÃO DE MÓVEIS, MÁQUINAS, VEÍCULOS E EQUIPAMENTOS DIVERSOS			950.000,00		950.000,00
4.4.90.00	Aplicações Diretas			950.000,00		950.000,00
4 122 198 2.342	(GESTÃO ADMINISTRATIVA) - MANUTENÇÃO DAS AÇÕES VINCULADAS A GESTÃO ADMINISTRATIVA DO CABOPREV				3.219.480,00	3.219.480,00
3.1.90.00	Aplicações Diretas				1.050.000,00	1.050.000,00
3.1.91.00	Aplicação Direta Decorrente de Operação entre Órgãos, Fundos e Entidades Integrantes dos Orçamentos Fiscal e da Seguridade Social				159.480,00	159.480,00
3.3.90.00	Aplicações Diretas				2.000.000,00	2.000.000,00
4.6.90.00	Aplicações Diretas				10.000,00	10.000,00
9	Previdência Social				3.700.897,20	3.700.897,20
9 272	Previdência do Regime Estatutário				3.700.897,20	3.700.897,20
9 272 200	PROGRAMA DE PAGAMENTO DE APOSENTADORIAS, PENSÕES E BENEFÍCIOS PREVIDENCIÁRIOS - CABOPREV				3.700.897,20	3.700.897,20
9 272 200 2.334	CONCESSÃO DE BENEFÍCIOS - LICENÇA PRÊMIO				60.000,00	60.000,00
3.1.90.00	Aplicações Diretas				60.000,00	60.000,00
9 272 200 2.396	ENCARGOS COM INATIVOS E PENSIONISTAS - PODER EXECUTIVO				3.490.478,40	3.490.478,40
3.1.90.00	Aplicações Diretas				3.490.478,40	3.490.478,40
9 272 200 2.397	ENCARGOS COM INATIVOS E PENSIONISTAS - PODER LEGISLATIVO				50.418,80	50.418,80
3.1.90.00	Aplicações Diretas				50.418,80	50.418,80
9 272 200 2.398	CONCESSÃO DE BENEFÍCIOS AOS SERVIDORES - PODER EXECUTIVO				50.000,00	50.000,00
3.1.90.00	Aplicações Diretas				50.000,00	50.000,00
9 272 200 2.399	CONCESSÃO DE BENEFÍCIOS AOS SERVIDORES - PODER LEGISLATIVO				50.000,00	50.000,00



Programa de Trabalho de Governo

Valores em R\$ - Período: Orçamento/2022

Unidade Orçamentária: 60100 - INSTITUTO DE PREVIDÊNCIA SOCIAL DOS SERVIDORES DO MUNICÍPIO DO CABO DE SANTO AGOSTINHO - CABOPREV

Código	Especificação	Não Orçamentária	Operação Especial	Projetos	Atividades	Total
3.1.90.00	Aplicações Diretas				50.000,00	50.000,00
99	Reserva de Contingência				65.783.520,00	65.783.520,00
99 999	Reserva de Contingência				65.783.520,00	65.783.520,00
99 999 195	RESERVA DO REGIME PRÓPRIO DE PREVIDÊNCIA DO SERVIDOR - CABOPREV				65.783.520,00	65.783.520,00
99 999 195 2.359	RESERVA DE CONTIGÊNCIA				65.783.520,00	65.783.520,00
9.9.99.00	A Definir				65.783.520,00	65.783.520,00
Total da Unidade Orçamentária				950.000,00	73.023.306,80	73.973.306,80
Total da Unidade Gestora				950.000,00	73.023.306,80	73.973.306,80

Unidade Gestora: 8 - CABOPREV - FUNDO FINANCEIRO

Unidade Orçamentária: 70100 - INSTITUTO DE PREVIDÊNCIA SOCIAL DOS SERVIDORES DO MUNICÍPIO DO CABO DE SANTO AGOSTINHO - CABOPREV

Código	Especificação	Não Orçamentária	Operação Especial	Projetos	Atividades	Total
4	Administração			200.000,00	2.580.000,00	2.780.000,00
4 121	Planejamento e Orçamento				140.000,00	140.000,00
4 121 196	PROGRAMA PREVIDÊNCIA DOS SERVIDORES MUNICIPAIS				140.000,00	140.000,00
4 121 196 2.328	REALIZAÇÃO DE CONFERÊNCIAS, FÓRUNS, CONGRESSOS, CAPACITAÇÕES E OUTROS				90.000,00	90.000,00
3.3.90.00	Aplicações Diretas				90.000,00	90.000,00
4 121 196 2.329	CAPACITAÇÃO, TREINAMENTO E QUALIFICAÇÃO DOS SERVIDORES PÚBLICOS MUNICIPAIS DO RPPS, INCLUSIVE CONSELHEIROS MUNICIPAIS				50.000,00	50.000,00
3.3.90.00	Aplicações Diretas				50.000,00	50.000,00
4 122	Administração Geral			200.000,00	2.380.000,00	2.580.000,00
4 122 197	PROGRAMA DE PÓS APOSENTADORIA - PPA				20.000,00	20.000,00
4 122 197 2.330	MANUTENÇÃO DAS ATIVIDADES VINCULADAS AO PROGRAMA DE PÓS APOSENTADORIA - PPA				20.000,00	20.000,00
3.3.90.00	Aplicações Diretas				10.000,00	10.000,00
4.4.90.00	Aplicações Diretas				10.000,00	10.000,00
4 122 198	PROGRAMA DE APOIO ADMINISTRATIVO AS AÇÕES DO CABOPREV			200.000,00	2.160.000,00	2.360.000,00
4 122 198 1.220	CONSTRUÇÃO, REFORMA E/OU AMPLIAÇÃO DA SEDE DO CABOPREV, ASSIM COMO AQUISIÇÃO DE MÓVEIS, MÁQUINAS, VEÍCULOS E EQUIPAMENTOS DIVERSOS			200.000,00		200.000,00
4.4.90.00	Aplicações Diretas			200.000,00		200.000,00
4 122 198 2.331	(GESTÃO ADMINISTRATIVA) - MANUTENÇÃO DAS AÇÕES VINCULADAS A GESTÃO ADMINISTRATIVA DO CABOPREV				2.160.000,00	2.160.000,00
3.1.90.00	Aplicações Diretas				1.500.000,00	1.500.000,00
3.1.91.00	Aplicação Direta Decorrente de Operação entre Órgãos, Fundos e Entidades Integrantes dos Orçamentos Fiscal e da Seguridade Social				50.000,00	50.000,00
3.3.90.00	Aplicações Diretas				600.000,00	600.000,00
4.6.90.00	Aplicações Diretas				10.000,00	10.000,00
4 122 201	APRIMORANDO O CONTROLE SOCIAL				200.000,00	200.000,00
4 122 201 2.369	MANUTENÇÃO DAS AÇÕES VINCULADAS AO CONTROLE SOLCIAL DO CABOPREV				200.000,00	200.000,00
3.3.90.00	Aplicações Diretas				200.000,00	200.000,00
4 124	Controle Interno				60.000,00	60.000,00
4 124 199	GESTÃO DO CONTROLE INTERNO E TRANSPARÊNCIA DO CABOPREV				60.000,00	60.000,00
4 124 199 2.332	MANUTENÇÃO DAS AÇÕES VINCULADAS AO CONTROLE INTERNO DO CABOPREV				30.000,00	30.000,00
3.3.90.00	Aplicações Diretas				30.000,00	30.000,00
4 124 199 2.333	MANUTENÇÃO DAS AÇÕES VINCULADAS A OUVIDORIA DO CABOPREV				30.000,00	30.000,00

Documento assinado digitalmente por: CLAYTON DA SILVA MARQUES
https://eic.ice.pe.gov.br/epp/validaDoc.seam Código do documento: 04fc38b-8cf3-4671-9cc2-94d1f22688d8

Programa de Trabalho de Governo

Valores em R\$ - Período: Orçamento/2022

Unidade Orçamentária: 70100 - INSTITUTO DE PREVIDÊNCIA SOCIAL DOS SERVIDORES DO MUNICÍPIO DO CABO DE SANTO AGOSTINHO - CABOPREV

Código	Especificação	Não Orçamentária	Operação Especial	Projetos	Atividades	Total
3.3.90.00	Aplicações Diretas				30.000,00	30.000,00
9	Previdência Social				65.795.573,20	65.795.573,20
9 272	Previdência do Regime Estatutário				65.795.573,20	65.795.573,20
9 272 200	PROGRAMA DE PAGAMENTO DE APOSENTADORIAS, PENSÕES E BENEFÍCIOS PREVIDENCIÁRIOS - CABOPREV				65.795.573,20	65.795.573,20
9 272 200 2.334	CONCESSÃO DE BENEFÍCIOS - LICENÇA PRÊMIO				3.000.000,00	3.000.000,00
3.1.90.00	Aplicações Diretas				3.000.000,00	3.000.000,00
9 272 200 2.335	ENCARGOS COM APOSENTADOS E PENSIONISTAS - PODER EXECUTIVO				62.376.245,60	62.376.245,60
3.1.90.00	Aplicações Diretas				62.376.245,60	62.376.245,60
9 272 200 2.336	ENCARGOS COM APOSENTADOS E PENSIONISTAS - PODER LEGISLATIVO				399.327,60	399.327,60
3.1.90.00	Aplicações Diretas				399.327,60	399.327,60
9 272 200 2.337	CONCESSÃO DE BENEFÍCIOS AOS SERVIDORES - PODER EXECUTIVO				10.000,00	10.000,00
3.1.90.00	Aplicações Diretas				10.000,00	10.000,00
9 272 200 2.338	CONCESSÃO DE BENEFÍCIOS AOS SERVIDORES - PODER LEGISLATIVO				10.000,00	10.000,00
3.1.90.00	Aplicações Diretas				10.000,00	10.000,00
Total da Unidade Orçamentária				200.000,00	68.375.573,20	68.575.573,20
Total da Unidade Gestora				200.000,00	68.375.573,20	68.575.573,20

Unidade Gestora: 9 - Câmara Municipal do Cabo de Santo Agostinho

Unidade Orçamentária: 90100 - CÂMARA MUNICIPAL DO CABO DE SANTO AGOSTINHO

Código	Especificação	Não Orçamentária	Operação Especial	Projetos	Atividades	Total
1	Legislativa			6.180.000,00	36.940.000,00	43.120.000,00
1 31	Ação Legislativa				3.600.000,00	3.600.000,00
1 31 132	APOIO ADMINISTRATIVO ÀS AÇÕES DA CÂMARA DE VEREADORES				3.600.000,00	3.600.000,00
1 31 132 2.1	MANUTENÇÃO DAS ATIVIDADES LEGISLATIVAS				3.600.000,00	3.600.000,00
3.1.90.00	Aplicações Diretas				3.450.000,00	3.450.000,00
3.3.90.00	Aplicações Diretas				150.000,00	150.000,00
1 122	Administração Geral			6.180.000,00	31.390.000,00	37.570.000,00
1 122 132	APOIO ADMINISTRATIVO ÀS AÇÕES DA CÂMARA DE VEREADORES			6.180.000,00	31.390.000,00	37.570.000,00
1 122 132 1.1	CONSTRUÇÃO, AMPLIAÇÃO E REFORMA DAS INSTALAÇÕES DA CÂMARA MUNICIPAL			6.180.000,00		6.180.000,00
3.3.90.00	Aplicações Diretas			180.000,00		180.000,00
4.4.90.00	Aplicações Diretas			6.000.000,00		6.000.000,00
1 122 132 8.1	GESTÃO ADMINISTRATIVA DA CÂMARA MUNICIPAL				31.390.000,00	31.390.000,00
3.1.90.00	Aplicações Diretas				29.400.000,00	29.400.000,00
3.1.91.00	Aplicação Direta Decorrente de Operação entre Órgãos, Fundos e Entidades Integrantes dos Orçamentos Fiscal e da Seguridade Social				450.000,00	450.000,00
3.2.90.00	Aplicações Diretas				40.000,00	40.000,00
3.3.90.00	Aplicações Diretas				1.400.000,00	1.400.000,00
4.4.90.00	Aplicações Diretas				100.000,00	100.000,00
1 128	Formação de Recursos Humanos				100.000,00	100.000,00
1 128 132	APOIO ADMINISTRATIVO ÀS AÇÕES DA CÂMARA DE VEREADORES				100.000,00	100.000,00
1 128 132 2.2	CAPACITAÇÃO E QUALIFICAÇÃO DE PESSOAL DO PODER LEGISLATIVO				100.000,00	100.000,00
3.3.90.00	Aplicações Diretas				100.000,00	100.000,00
1 131	Comunicação Social				50.000,00	50.000,00
1 131 132	APOIO ADMINISTRATIVO ÀS AÇÕES DA CÂMARA DE VEREADORES				50.000,00	50.000,00
1 131 132 2.3	DIVULGAÇÃO DAS AÇÕES PARLAMENTARES				50.000,00	50.000,00



Programa de Trabalho de Governo

Valores em R\$ - Período: Orçamento/2022

Unidade Orçamentária: 90100 - CÂMARA MUNICIPAL DO CABO DE SANTO AGOSTINHO

Código	Especificação	Não Orçamentária	Operação Especial	Projetos	Atividades	Total
	3.3.90.00 Aplicações Diretas				50.000,00	50.000,00
1 331	Proteção e Benefícios ao Trabalhador				1.800.000,00	1.800.000,00
1 331 132	APOIO ADMINISTRATIVO ÀS AÇÕES DA CÂMARA DE VEREADORES				1.800.000,00	1.800.000,00
1 331 132 2.288	ENCARGOS COM VALES-TRANSPORTES E ALIMENTAÇÃO DOS SERVIDORES				1.800.000,00	1.800.000,00
	3.3.90.00 Aplicações Diretas				1.800.000,00	1.800.000,00
9	Previdência Social		280.000,00			280.000,00
9 272	Previdência do Regime Estatutário		280.000,00			280.000,00
9 272 132	APOIO ADMINISTRATIVO ÀS AÇÕES DA CÂMARA DE VEREADORES		280.000,00			280.000,00
9 272 132 0.2	ENCARGOS COM INATIVOS E PENSIONISTAS DA CÂMARA MUNICIPAL		280.000,00			280.000,00
	3.1.90.00 Aplicações Diretas		280.000,00			280.000,00
28	Encargos Especiais		2.200.000,00			2.200.000,00
28 846	Outros Encargos Especiais		2.200.000,00			2.200.000,00
28 846 132	APOIO ADMINISTRATIVO ÀS AÇÕES DA CÂMARA DE VEREADORES		2.200.000,00			2.200.000,00
28 846 132 0.3	AMORTIZAÇÃO DE DÍVIDA PÚBLICA		2.200.000,00			2.200.000,00
	4.6.90.00 Aplicações Diretas		2.200.000,00			2.200.000,00
Total da Unidade Orçamentária			2.480.000,00	6.180.000,00	36.940.000,00	45.600.000,00
Total da Unidade Gestora			2.480.000,00	6.180.000,00	36.940.000,00	45.600.000,00
TOTAL GERAL			25.663.280,00	123.782.000,00	832.654.720,00	982.100.000,00

Entidades Consolidadas: Prefeitura Municipal do Cabo de Santo Agostinho, Fundo Municipal de Saúde do Cabo de Santo Agostinho, Faculdade de Ciências Humanas do Cabo de Santo Agostinho, Fundo Municipal de Assistência Social de Cabo de Santo Agostinho, Fundo Municipal de Desenvolvimento Social de Cabo de Santo Agostinho, FMDDCA - F. M. dos Direitos da Criança e Adolescente de Cabo de Santo Agostinho, CABOPREV - FUNDO PREVIDENCIÁRIO, CABOPREV - FUNDO FINANCEIRO, Câmara Municipal do Cabo de Santo Agostinho, TESTE, Câmara Municipal de Veradores



Município do Cabo de Santo Agostinho

Praça Praça Ministro André Cavalcante, s/n - Centro - 54.505-320 - Cabo de Santo Agostinho/ PE
CNPJ: 11.294.402/0001-62

111

Usuário: Geisiane Misquita	Chave de Autenticação 1914-9957-937	Página 1 / 7
----------------------------	--	-----------------

Anexo 7 da Lei Nº 4.320/64 - Programa de Trabalho de Governo - Demonstrativo de Funções, Subfunções e Programas por Projetos e Atividades

Valores em R\$ - Período: Orçamento/2022

Código	Especificação	Não Orçamentária	Operação Especial	Projetos	Atividades	Total
1	Legislativa			6.180.000,00	36.940.000,00	43.120.000,00
1 31	Ação Legislativa				3.600.000,00	3.600.000,00
1 31 132	APOIO ADMINISTRATIVO ÀS AÇÕES DA CÂMARA DE VEREADORES				3.600.000,00	3.600.000,00
1 122	Administração Geral			6.180.000,00	31.390.000,00	37.570.000,00
1 122 132	APOIO ADMINISTRATIVO ÀS AÇÕES DA CÂMARA DE VEREADORES			6.180.000,00	31.390.000,00	37.570.000,00
1 128	Formação de Recursos Humanos				100.000,00	100.000,00
1 128 132	APOIO ADMINISTRATIVO ÀS AÇÕES DA CÂMARA DE VEREADORES				100.000,00	100.000,00
1 131	Comunicação Social				50.000,00	50.000,00
1 131 132	APOIO ADMINISTRATIVO ÀS AÇÕES DA CÂMARA DE VEREADORES				50.000,00	50.000,00
1 331	Proteção e Benefícios ao Trabalhador				1.800.000,00	1.800.000,00
1 331 132	APOIO ADMINISTRATIVO ÀS AÇÕES DA CÂMARA DE VEREADORES				1.800.000,00	1.800.000,00
4	Administração		12.826.000,00	6.298.000,00	130.272.889,60	149.396.889,60
4 62	Defesa do Interesse Público no Processo Judiciário			30.000,00	40.000,00	70.000,00
4 62 5	DEFESA DO MUNICÍPIO E DA GESTÃO			20.000,00	20.000,00	40.000,00
4 62 24	ASSUNTOS LEGISLATIVOS DE INTERESSE PÚBLICO				10.000,00	10.000,00
4 62 25	DEFESA DO MUNICÍPIO E DA GESTÃO NA CONSTRUÇÃO DE UMA NOVA HISTÓRIA			10.000,00	10.000,00	20.000,00
4 121	Planejamento e Orçamento			75.000,00	1.245.000,00	1.320.000,00
4 121 57	GESTÃO DA POLÍTICA GOVERNAMENTAL				500.000,00	500.000,00
4 121 60	PARTICIPA CABO			60.000,00	140.000,00	200.000,00
4 121 63	ARTICULAÇÃO POLÍTICA				80.000,00	80.000,00
4 121 127	CONSTRUINDO UM ORÇAMENTO PÚBLICO EFICAZ			15.000,00	385.000,00	400.000,00
4 121 196	PROGRAMA PREVIDÊNCIA DOS SERVIDORES MUNICIPAIS				140.000,00	140.000,00
4 122	Administração Geral		3.826.000,00	5.613.000,00	120.737.889,60	130.176.889,60
4 122 1	CONSTRUINDO UMA NOVA HISTÓRIA - MODERNIZAÇÃO DA GESTÃO DA POLÍTICA MUNICIPAL			20.000,00	5.730.000,00	5.750.000,00
4 122 2	APOIO ADMINISTRATIVO ÀS AÇÕES DO GABINETE DO VICE-PREFEITO			100.000,00	860.000,00	960.000,00
4 122 3	APOIO ADMINISTRATIVO ÀS AÇÕES DA SECRETARIA EXECUTIVA DE COMUNICAÇÃO SOCIAL			100.000,00	907.000,00	1.007.000,00
4 122 6	SISTEMA INTEGRADO DE CONTROLE DE PROCESSOS			50.000,00	350.000,00	400.000,00
4 122 7	APOIO ADMINISTRATIVO ÀS AÇÕES DA PROCURADORIA GERAL DO MUNICÍPIO			50.000,00	1.710.000,00	1.760.000,00
4 122 9	CONTROLADORIA DO MUNICÍPIO E GESTÃO DE COMPLIANCE			50.000,00	1.100.000,00	1.150.000,00
4 122 10	APOIO ADMINISTRATIVO ÀS AÇÕES DA SECRETARIA EXECUTIVA DA MULHER			170.000,00	1.250.000,00	1.420.000,00
4 122 15	DESENVOLVIMENTO SUSTENTÁVEL NASCE AQUI				1.580.000,00	1.580.000,00
4 122 16	APOIO ÀS AÇÕES DO FUNDO MUNICIPAL DE POLÍTICAS SOBRE DROGAS				20.000,00	20.000,00
4 122 17	APOIO ADMINISTRATIVO ÀS AÇÕES DA SECRETARIA EXECUTIVA DE POLÍTICAS SOBRE DROGAS			85.000,00	369.000,00	454.000,00
4 122 22	VIABILIZANDO POTENCIALIDADES				25.000,00	25.000,00
4 122 23	APOIO ADMINISTRATIVO ÀS AÇÕES DA SECRETARIA MUNICIPAL DE ASSUNTOS ESTRATÉGICOS			20.000,00	310.000,00	330.000,00
4 122 26	SISTEMA DE MODERNIZAÇÃO DOS PROCESSOS ADMINISTRATIVOS			20.000,00	20.000,00	40.000,00
4 122 27	APOIO ADMINISTRATIVO ÀS AÇÕES DA SECRETARIA MUNICIPAL DE ASSUNTOS JURÍDICOS			50.000,00	6.075.000,00	6.125.000,00
4 122 32	CONSTRUINDO UMA NOVA HISTÓRIA NA GESTÃO PÚBLICA			40.000,00	880.000,00	920.000,00
4 122 33	CONSTRUINDO UMA NOVA HISTÓRIA NA MODERNIZAÇÃO DA GESTÃO				230.000,00	230.000,00
4 122 34	CONTROLE E MANUTENÇÃO DE BENS PATRIMONIAIS			1.080.000,00	105.000,00	1.185.000,00
4 122 35	TRANSPORTE DE APOIO			10.000,00	3.000,00	13.000,00
4 122 36	APOIO ADMINISTRATIVO ÀS AÇÕES DA SECRETARIA EXECUTIVA DE ADMINISTRAÇÃO E RECURSOS HUMANOS			50.000,00	22.720.000,00	23.220.000,00
4 122 37	APOIO ADMINISTRATIVO ÀS AÇÕES DA SECRETARIA EXECUTIVA DE FINANÇAS E		3.826.000,00	30.000,00	8.600.000,00	12.452.000,00

Documento Assinado Digitalmente por: CLAYTON DA SILVA MARQUES
Assessoria Jurídica - Rua da Liberdade, 100 - Centro - Cabo de Santo Agostinho - PE - CEP: 54.505-320 - Fone: (51) 3333-1111



Município do Cabo de Santo Agostinho

Praça Praça Ministro André Cavalcante, s/n - Centro - 54.505-320 - Cabo de Santo Agostinho/ PE
CNPJ: 11.294.402/0001-62

112

Usuário: Geisiane Misquita

Chave de Autenticação
1914-9957-937

Página
2 / 7

Anexo 7 da Lei Nº 4.320/64 - Programa de Trabalho de Governo - Demonstrativo de Funções, Subfunções e Programas por Projetos e Atividades

Valores em R\$ - Período: Orçamento/2022

Código	Especificação	Não Orçamentária	Operação Especial	Projetos	Atividades	Total
	ARRECADAÇÃO					
4 122 41	EXECUÇÃO DAS AÇÕES DE LOGÍSTICA			522.000,00	5.478.000,00	6.000.000,00
4 122 42	MODERNIZAÇÃO DA GESTÃO DA SMPMA			200.000,00	100.000,00	300.000,00
4 122 44	APOIO ADMINISTRATIVO ÀS AÇÕES DO GABINETE DO SECRETÁRIO MUNICIPAL DE PLANEJAMENTO E MEIO AMBIENTE			10.000,00	1.140.000,00	1.150.000,00
4 122 45	AQUISIÇÃO DE BENS PATRIMONIAIS			1.300.000,00		1.300.000,00
4 122 49	FORTALECIMENTO DO CONTROLE URBANO			70.000,00	200.000,00	270.000,00
4 122 50	APOIO ADMINISTRATIVO ÀS AÇÕES DA SUPERINTENDÊNCIA DE CONTROLE URBANO				2.370.000,00	2.370.000,00
4 122 51	APOIO ADMINISTRATIVO ÀS AÇÕES DA SUPERINTENDÊNCIA DE PLANEJAMENTO E PROJETOS			60.000,00	675.000,00	735.000,00
4 122 58	APOIO ADMINISTRATIVO ÀS AÇÕES DO GABINETE DO SECRETÁRIO MUNICIPAL DE GOVERNO E ORÇAMENTO PARTICIPATIVO			20.000,00	1.540.000,00	1.560.000,00
4 122 61	CONSTRUINDO UMA NOVA GESTÃO PARTICIPATIVA			20.000,00	100.000,00	120.000,00
4 122 62	APOIO ADMINISTRATIVO ÀS AÇÕES DA SECRETARIA EXECUTIVA DO ORÇAMENTO PARTICIPATIVO			20.000,00	770.000,00	790.000,00
4 122 64	APOIO ADMINISTRATIVO ÀS AÇÕES DA SUPERINTENDÊNCIA DE ARTICULAÇÃO POLÍTICA			40.000,00	870.000,00	910.000,00
4 122 65	APOIO ADMINISTRATIVO ÀS AÇÕES DO GABINETE DO SECRETÁRIO MUNICIPAL DE INFRAESTRUTURA			10.000,00	1.270.000,00	1.280.000,00
4 122 67	APOIO ADMINISTRATIVO AS AÇÕES DA SECRETARIA EXECUTIVA DE OBRAS PÚBLICAS			80.000,00	1.420.000,00	1.500.000,00
4 122 75	APOIO ADMINISTRATIVO ÀS AÇÕES DA SECRETARIA EXECUTIVA DE LIMPEZA PÚBLICA			10.000,00	1.350.000,00	1.360.000,00
4 122 77	APOIO ADMINISTRATIVO ÀS AÇÕES DA SUPERINTENDÊNCIA DE HABITAÇÃO			30.000,00	660.000,00	690.000,00
4 122 83	APOIO ADMINISTRATIVO ÀS AÇÕES DA SECRETARIA MUNICIPAL DE DEFESA SOCIAL			120.000,00	35.600.000,00	35.720.000,00
4 122 120	APOIO ADMINISTRATIVO ÀS AÇÕES DO GABINETE DO SECRETÁRIO MUNICIPAL DE DESENVOLVIMENTO ECONÔMICO E TURISMO			6.000,00	2.495.000,00	2.501.000,00
4 122 128	MONITORAR PARA CRESCER				50.000,00	50.000,00
4 122 153	APOIO ADMINISTRATIVO ÀS AÇÕES DA SUPERINTENDÊNCIA DE ABASTECIMENTO			20.000,00	810.000,00	830.000,00
4 122 194	RESPONSABILIDADE EMPRESARIAL, DESENVOLVIMENTO E SUSTENTABILIDADE				2.080.000,00	2.080.000,00
4 122 196	PROGRAMA PREVIDÊNCIA DOS SERVIDORES MUNICIPAIS				200.000,00	200.000,00
4 122 197	PROGRAMA DE PÓS APOSENTADORIA - PPA				139.409,60	139.409,60
4 122 198	PROGRAMA DE APOIO ADMINISTRATIVO AS AÇÕES DO CABOPREV			1.150.000,00	5.379.480,00	6.529.480,00
4 122 201	APRIMORANDO O CONTROLE SOCIAL				200.000,00	200.000,00
4 123	Administração Financeira			50.000,00	1.060.000,00	1.110.000,00
4 123 37	APOIO ADMINISTRATIVO ÀS AÇÕES DA SECRETARIA EXECUTIVA DE FINANÇAS E ARRECADAÇÃO				1.000.000,00	1.000.000,00
4 123 38	CERTIFICAÇÃO DE INCENTIVO AO DESENVOLVIMENTO - CID				10.000,00	10.000,00
4 123 39	ESTRUTURAÇÃO E MODERNIZAÇÃO ADMINISTRATIVA E FISCAL DO MUNICÍPIO			50.000,00	50.000,00	100.000,00
4 124	Controle Interno			100.000,00	890.000,00	990.000,00
4 124 9	CONTROLADORIA DO MUNICÍPIO E GESTÃO DE COMPLIANCE			80.000,00	330.000,00	410.000,00
4 124 28	GESTÃO TRANSPARENTE - CONSTRUINDO UMA NOVA HISTÓRIA			20.000,00	500.000,00	520.000,00
4 124 199	GESTÃO DO CONTROLE INTERNO E TRANSPARÊNCIA DO CABOPREV				60.000,00	60.000,00
4 126	Tecnologia da Informação			300.000,00	500.000,00	800.000,00
4 126 126	PROGRAMA DE TECNOLOGIA DA PMCSA			300.000,00	500.000,00	800.000,00
4 128	Formação de Recursos Humanos			100.000,00	360.000,00	460.000,00
4 128 8	QUALIFICAÇÃO DOS FUNCIONÁRIOS DA PROCURADORIA GERAL DO MUNICÍPIO				20.000,00	20.000,00
4 128 29	QUALIFICAÇÃO DOS FUNCIONÁRIOS DA SECRETARIA MUNICIPAL DE ASSUNTOS JURÍDICOS				40.000,00	40.000,00
4 128 32	CONSTRUINDO UMA NOVA HISTÓRIA NA GESTÃO PÚBLICA				50.000,00	50.000,00
4 128 33	CONSTRUINDO UMA NOVA HISTÓRIA NA MODERNIZAÇÃO DA GESTÃO				50.000,00	50.000,00
4 128 66	MODERNIZAÇÃO DA GESTÃO PÚBLICA				30.000,00	30.000,00

9 f

Documento Digitalmente assinado por: CLAYTON DA SILVA MARQUES em: https://eic.ce.gov.br/pp/validaDoc.seam Código do documento: 04cfc38b-8cfc3-4671-9cc2-94d1f22688d8



Município do Cabo de Santo Agostinho

Praça Praça Ministro André Cavalcante, s/n - Centro - 54.505-320 - Cabo de Santo Agostinho/ PE
CNPJ: 11.294.402/0001-62

113

Usuário: Geisiane Misquita

Chave de Autenticação
1914-9957-937

Página
3 / 7

Anexo 7 da Lei Nº 4.320/64 - Programa de Trabalho de Governo - Demonstrativo de Funções, Subfunções e Programas por Projetos e Atividades

Valores em R\$ - Período: Orçamento/2022

Código	Especificação	Não Orçamentária	Operação Especial	Projetos	Atividades	Total
4 128 84	QUALIFICAÇÃO DOS FUNCIONÁRIOS DA SECRETARIA MUNICIPAL DE DEFESA SOCIAL				20.000,00	20.000,00
4 128 150	QUALIFICAÇÃO PARA UMA NOVA HISTÓRIA			100.000,00	150.000,00	250.000,00
4 129	Administração de Receitas			25.000,00	610.000,00	635.000,00
4 129 40	MODERNIZAÇÃO TRIBUTÁRIA			25.000,00	610.000,00	635.000,00
4 131	Comunicação Social			5.000,00	3.030.000,00	3.035.000,00
4 131 4	COMUNICAÇÃO DA GESTÃO TRANSPARENTE				3.000.000,00	3.000.000,00
4 131 123	GABINETE ITINERANTE			5.000,00	30.000,00	35.000,00
4 331	Proteção e Benefícios ao Trabalhador		9.000.000,00		1.800.000,00	10.800.000,00
4 331 36	APOIO ADMINISTRATIVO ÀS AÇÕES DA SECRETARIA EXECUTIVA DE ADMINISTRAÇÃO E RECURSOS HUMANOS				1.800.000,00	1.800.000,00
4 331 37	APOIO ADMINISTRATIVO ÀS AÇÕES DA SECRETARIA EXECUTIVA DE FINANÇAS E ARRECADADAÇÃO		9.000.000,00			9.000.000,00
6	Segurança Pública			1.670.000,00	3.255.000,00	4.925.000,00
6 131	Comunicação Social				5.000,00	5.000,00
6 131 85	ARTICULANDO COM A SOCIEDADE NA CONSTRUÇÃO DE UMA NOVA HISTÓRIA				5.000,00	5.000,00
6 181	Policciamento			1.150.000,00	850.000,00	2.000.000,00
6 181 86	UMA NOVA HISTÓRIA NA SEGURANÇA PÚBLICA MUNICIPAL			100.000,00		100.000,00
6 181 87	INTELIGÊNCIA ESTRATÉGICA NO COMBATE À CRIMINALIDADE			50.000,00	50.000,00	100.000,00
6 181 88	GUARDA MUNICIPAL - PROTETORA, COMPANHEIRA E AMIGA			1.000.000,00	800.000,00	1.800.000,00
6 182	Defesa Civil			500.000,00	400.000,00	900.000,00
6 182 89	DEFESA CIVIL E SALVAMENTO AQUÁTICO			500.000,00	400.000,00	900.000,00
6 183	Informação e Inteligência			20.000,00	2.000.000,00	2.020.000,00
6 183 90	DE OLHO NA SEGURANÇA			20.000,00	2.000.000,00	2.020.000,00
8	Assistência Social			822.000,00	29.272.000,00	30.094.000,00
8 122	Administração Geral			80.000,00	14.460.000,00	14.540.000,00
8 122 103	APOIO ADMINISTRATIVO DA SMPROS E APOIO OPERACIONAL AOS FUNDOS VINCULADOS À ASSISTÊNCIA SOCIAL			20.000,00	14.350.000,00	14.370.000,00
8 122 125	GESTÃO DO FUNDO MUNICIPAL DE ASSISTÊNCIA SOCIAL			60.000,00	110.000,00	170.000,00
8 128	Formação de Recursos Humanos				10.000,00	10.000,00
8 128 149	CAPACITA - FMAS				10.000,00	10.000,00
8 131	Comunicação Social			30.000,00	10.000,00	40.000,00
8 131 140	PROGRAMA DE FORTALECIMENTO DO CONSELHO DOS DIREITOS DA CRIANÇA E DO ADOLESCENTE			30.000,00	10.000,00	40.000,00
8 241	Assistência ao Idoso			100.000,00	300.000,00	400.000,00
8 241 92	APOIO ADMINSTRATIVO AO FUNDO MUNICIPAL DOS DIREITOS DA PESSOA IDOSA - FUMDIPI/CABO			100.000,00	300.000,00	400.000,00
8 243	Assistência à Criança e ao Adolescente			20.000,00	640.000,00	660.000,00
8 243 133	CONSTRUINDO UM NOVO FUTURO			20.000,00	640.000,00	660.000,00
8 244	Assistência Comunitária			412.000,00	12.791.000,00	13.203.000,00
8 244 11	ARTICULAÇÃO DE POLÍTICAS PÚBLICAS PARA AS MULHERES				100.000,00	100.000,00
8 244 18	CONSTRUINDO UMA NOVA VIDA				240.000,00	240.000,00
8 244 19	DIALOGANDO POLÍTICAS PÚBLICAS COM A SOCIEDADE				60.000,00	60.000,00
8 244 72	PROGRAMA DE PROTEÇÃO SOCIAL BÁSICA			100.000,00	3.765.000,00	3.865.000,00
8 244 74	GESTÃO DO BOLSA FAMÍLIA - IGDPIF			40.000,00	1.060.000,00	1.100.000,00
8 244 80	GESTÃO DO ACESSUAS			10.000,00	21.000,00	31.000,00
8 244 102	ENFRENTAMENTO DA EMERGÊNCIA EM SAÚDE PÚBLICA DE IMPORTÂNCIA NACIONAL NO SUAS			50.000,00	50.000,00	100.000,00
8 244 106	CALAMIDADE PÚBLICA E ASSISTÊNCIA SOCIAL				20.000,00	20.000,00
8 244 137	TRABALHANDO PELO DESENVOLVIMENTO			212.000,00	415.000,00	627.000,00

0 f

Documento Assinado Digitalmente por: CLAYTON DA SILVA MARQUES



Anexo 7 da Lei Nº 4.320/64 - Programa de Trabalho de Governo - Demonstrativo de Funções, Subfunções e Programas por Projetos e Atividades

Valores em R\$ - Período: Orçamento/2022

Código	Especificação	Não Orçamentária	Operação Especial	Projetos	Atividades	Total
8 244 145	FAMÍLIAS FORTES, COMUNIDADE SOLIDÁRIA				10.000,00	10.000,00
8 244 146	ENFRENTAMENTO À POBREZA E GARANTIA DE DIREITOS				7.050.000,00	7.050.000,00
8 306	Alimentação e Nutrição			20.000,00	40.000,00	60.000,00
8 306 143	PROGRAMA DE AQUISIÇÃO DE ALIMENTOS - PAA			20.000,00	40.000,00	60.000,00
8 421	Custódia e Reintegração Social			20.000,00	20.000,00	40.000,00
8 421 59	PROTEÇÃO SOCIAL ESPECIAL DE MÉDIA E ALTA COMPLEXIDADE			20.000,00	20.000,00	40.000,00
8 422	Direitos Individuais, Coletivos e Difusos			140.000,00	1.001.000,00	1.141.000,00
8 422 59	PROTEÇÃO SOCIAL ESPECIAL DE MÉDIA E ALTA COMPLEXIDADE			90.000,00	981.000,00	1.071.000,00
8 422 138	GARANTIA DE DIREITOS COM INCLUSÃO – GADI			50.000,00	20.000,00	70.000,00
9	Previdência Social		280.000,00		69.816.470,40	70.096.470,40
9 272	Previdência do Regime Estatutário		280.000,00		69.496.470,40	69.776.470,40
9 272 132	APOIO ADMINISTRATIVO ÀS AÇÕES DA CÂMARA DE VEREADORES		280.000,00			280.000,00
9 272 200	PROGRAMA DE PAGAMENTO DE APOSENTADORIAS, PENSÕES E BENEFÍCIOS PREVIDENCIÁRIOS - CABOPREV				69.496.470,40	69.496.470,40
9 274	Previdência Especial				320.000,00	320.000,00
9 274 36	APOIO ADMINISTRATIVO ÀS AÇÕES DA SECRETARIA EXECUTIVA DE ADMINISTRAÇÃO E RECURSOS HUMANOS				320.000,00	320.000,00
10	Saúde			9.795.000,00	173.274.200,00	183.069.200,00
10 122	Administração Geral			1.100.000,00	38.595.200,00	39.695.200,00
10 122 114	PROGRAMA DE COMBATE AO COVID-19			650.000,00	3.950.000,00	4.600.000,00
10 122 115	HUMANIZA - CABO				1.840.000,00	1.840.000,00
10 122 119	APOIO ADMINISTRATIVO ÀS AÇÕES DA SECRETARIA MUNICIPAL DE SAÚDE				10.000,00	10.000,00
10 122 157	CONTROLE SOCIAL			400.000,00	295.200,00	695.200,00
10 122 158	GESTÃO DO FUNDO MUNICIPAL DE SAÚDE			50.000,00	32.500.000,00	32.550.000,00
10 301	Atenção Básica			3.425.000,00	44.604.000,00	48.029.000,00
10 301 159	ATENÇÃO PRIMÁRIA EM SAÚDE			3.425.000,00	44.604.000,00	48.029.000,00
10 302	Assistência Hospitalar e Ambulatorial			3.360.000,00	80.205.000,00	83.565.000,00
10 302 160	ATENÇÃO ESPECIALIZADA A SAÚDE DA POPULAÇÃO			3.340.000,00	79.495.000,00	82.835.000,00
10 302 161	APOIO AO CENTRO DE REFERÊNCIA EM SAÚDE DO TRABALHADOR (CEREST)			20.000,00	710.000,00	730.000,00
10 303	Suporte Profilático e Terapêutico				4.410.000,00	4.410.000,00
10 303 109	PROGRAMA REMÉDIO EM CASA				400.000,00	400.000,00
10 303 162	ASSISTÊNCIA FARMACÊUTICA				4.010.000,00	4.010.000,00
10 304	Vigilância Sanitária			110.000,00	1.290.000,00	1.400.000,00
10 304 163	VIGILÂNCIA EM SAÚDE			110.000,00	1.290.000,00	1.400.000,00
10 305	Vigilância Epidemiológica			1.800.000,00	4.170.000,00	5.970.000,00
10 305 163	VIGILÂNCIA EM SAÚDE			1.800.000,00	4.170.000,00	5.970.000,00
12	Educação		31.000,00	18.603.000,00	225.053.640,00	243.687.640,00
12 306	Alimentação e Nutrição				12.230.000,00	12.230.000,00
12 306 107	ALIMENTAÇÃO ESCOLAR				12.230.000,00	12.230.000,00
12 361	Ensino Fundamental			13.700.000,00	152.011.640,00	165.711.640,00
12 361 94	PROGRAMA DE APOIO AS AÇÕES COMPLEMENTARES À ESCOLA				2.500.000,00	2.500.000,00
12 361 105	PROMOÇÃO DO ENSINO FUNDAMENTAL DE QUALIDADE			11.280.000,00	128.959.640,00	140.239.640,00
12 361 108	SUORTE AO ESTUDANTE DA REDE MUNICIPAL DE ENSINO			1.070.000,00	12.052.000,00	13.122.000,00
12 361 110	VALORIZAÇÃO DOS SERVIDORES DA EDUCAÇÃO				6.200.000,00	6.200.000,00
12 361 111	PROGRAMA DE EDUCAÇÃO EM TEMPO INTEGRAL			700.000,00	100.000,00	800.000,00
12 361 112	APOIO ADMINISTRATIVO AS AÇÕES DA SECRETARIA MUNICIPAL DE EDUCAÇÃO			550.000,00	1.700.000,00	2.250.000,00
12 361 113	PROGRAMA DE APOIO AO DESENVOLVIMENTO DA ESCOLA E GESTÃO DEMOCRÁTICA			100.000,00	500.000,00	600.000,00
12 364	Ensino Superior		31.000,00	179.000,00	5.713.000,00	5.923.000,00
12 364 151	APOIO ADMINISTRATIVO ÀS AÇÕES DA FACULDADE DE CIÊNCIAS HUMANAS E SOCIAIS		31.000,00	50.000,00	1.171.000,00	1.252.000,00

p t

04cfc38b-8cfc3-4671-9cc2-94d11f22688d8 Documento assinado Digitalmente por GILSON DA SILVA MARQUES
Acesse em: http://portal.docteam.com.br/portal/assinarDoc.aspx?docid=3217640&chave=1195050804

Município do Cabo de Santo Agostinho

Praça Praça Ministro André Cavalcante, s/n - Centro - 54.505-320 - Cabo de Santo Agostinho/ PE
CNPJ: 11.294.402/0001-62

115

Usuário: Geisiane Misquita

Chave de Autenticação
1914-9957-937

Página
5 / 7

Anexo 7 da Lei Nº 4.320/64 - Programa de Trabalho de Governo - Demonstrativo de Funções, Subfunções e Programas por Projetos e Atividades

Valores em R\$ - Período: Orçamento/2022

Código	Especificação	Não Orçamentária	Operação Especial	Projetos	Atividades	Total
12 364 154	APLICADAS DO CABO DE SANTO AGOSTINHO			129.000,00	4.542.000,00	4.671.000,00
12 365	PROMOÇÃO DA QUALIDADE DO ENSINO SUPERIOR			4.564.000,00	51.741.000,00	56.305.000,00
12 365 104	Educação Infantil			1.000.000,00	3.920.000,00	4.920.000,00
12 365 116	MELHORIA DA QUALIDADE DA EDUCAÇÃO INFANTIL			3.564.000,00	46.821.000,00	50.385.000,00
12 365 202	PROGRAMA MUNICIPAL DE CRECHES				1.000.000,00	1.000.000,00
12 366	PROGRAMA MUNICIPAL DO PRÉ-ESCOLAR			10.000,00	2.428.000,00	2.438.000,00
12 366 117	Educação de Jovens e Adultos			10.000,00	2.428.000,00	2.438.000,00
12 367	MELHORIA DA QUALIDADE DE EDUCAÇÃO DE JOVENS, ADULTOS, IDOSOS E ERRADICAÇÃO DO ANALFABETISMO			150.000,00	930.000,00	1.080.000,00
12 367 118	Educação Especial			150.000,00	930.000,00	1.080.000,00
13	SUORTE DA EDUCAÇÃO PARA PESSOA COM DEFICIÊNCIA E DIRETOS HUMANOS			460.000,00	3.415.000,00	3.875.000,00
13 122	Cultura			460.000,00	1.425.000,00	1.885.000,00
13 122 135	Administração Geral			440.000,00	1.110.000,00	1.550.000,00
13 122 156	APOIO ADMINISTRATIVO ÀS AÇÕES DA SECRETARIA EXECUTIVA DE CULTURA E LAZER			20.000,00	315.000,00	335.000,00
13 391	APOIO ADMINISTRATIVO ÀS AÇÕES DO FUNDO MUNICIPAL DE CULTURA				120.000,00	120.000,00
13 391 136	Patrimônio Histórico, Artístico e Arqueológico				120.000,00	120.000,00
13 392	CABO CIDADE COM ARTE				1.870.000,00	1.870.000,00
13 392 136	Difusão Cultural				1.870.000,00	1.870.000,00
14	CABO CIDADE COM ARTE			240.000,00	555.000,00	795.000,00
14 91	Direitos da Cidadania			30.000,00	15.000,00	45.000,00
14 91 30	Defesa da Ordem Jurídica			30.000,00	15.000,00	45.000,00
14 125	ASSISTÊNCIA JURÍDICA MUNICIPAL			50.000,00	50.000,00	100.000,00
14 125 31	Normatização e Fiscalização			50.000,00	50.000,00	100.000,00
14 422	PROCON - CONSTRUINDO UMA NOVA HISTÓRIA			160.000,00	490.000,00	650.000,00
14 422 12	Direitos Individuais, Coletivos e Difusos				200.000,00	200.000,00
14 422 13	POR UMA VIDA SEM VIOLÊNCIA CONTRA AS MULHERES			150.000,00	280.000,00	430.000,00
14 422 139	QUALIFICAÇÃO PROFISSIONAL E AUTONOMIA FINANCEIRA PARA AS MULHERES			10.000,00	10.000,00	20.000,00
15	JUVENTUDE PROTAGONISTA			72.965.000,00	76.742.000,00	149.707.000,00
15 121	Urbanismo				550.000,00	550.000,00
15 121 53	Planejamento e Orçamento				250.000,00	250.000,00
15 121 122	MELHORIA DA HABITABILIDADE				300.000,00	300.000,00
15 127	HABITA CABO - CONSTRUINDO UM NOVO LAR				410.000,00	410.000,00
15 127 54	Ordenamento Territorial				410.000,00	410.000,00
15 451	ELABORAÇÃO DE PROJETOS ESPECIAIS DE DESENVOLVIMENTO TERRITORIAL			68.245.000,00	6.056.000,00	74.301.000,00
15 451 43	Infra-Estrutura Urbana			10.000,00	1.000.000,00	1.010.000,00
15 451 68	CONSTRUINDO JUNTOS			45.030.000,00		45.030.000,00
15 451 69	"ORLA"			1.520.000,00	2.000.000,00	3.520.000,00
15 451 70	URBANIZAÇÃO			7.500.000,00		7.500.000,00
15 451 71	MELHORIA DE VIAS PÚBLICAS			3.000.000,00		3.000.000,00
15 451 78	ELABORAÇÃO E SUPERVISÃO DE PROJETOS			3.645.000,00		3.645.000,00
15 451 81	OBRAS DE INFRAESTRUTURA URBANA			1.300.000,00		1.300.000,00
15 451 82	FORTALECIMENTO DO DESENVOLVIMENTO EM ÁREAS ESTRATÉGICAS DO FUNDO MUNICIPAL DE INVESTIMENTO (FMI)			30.000,00	46.000,00	76.000,00
15 451 93	PLANO LOCAL DE HABITAÇÃO DE INTERESSE SOCIAL			4.000.000,00	1.000.000,00	5.000.000,00
15 451 95	MANUTENÇÃO E RECUPERAÇÃO DE VIAS PÚBLICAS			0,00	0,00	0,00
15 451 96	REVITALIZAÇÃO E AMPLIAÇÃO DE EDIFICAÇÕES MUNICIPAIS			0,00	0,00	0,00
15 451 97	MELHORIA URBANA E ACESSIBILIDADE			200.000,00		200.000,00
15 452	CEMITÉRIOS PÚBLICOS			4.710.000,00	69.716.000,00	74.426.000,00
	Serviços Urbanos					

Documento assinado digitalmente por: JAYLYN DA SILVA MARQUES
CPF: 090.000.000-00
Assessoria Jurídica - Rua Manoel de Barros, 100 - Centro - Cabo de Santo Agostinho - PE
Código do documento: 04cfc38b-8c13-4671-9cc2-94d1f22688d8



Município do Cabo de Santo Agostinho

Praça Praça Ministro André Cavalcante, s/n - Centro - 54.505-320 - Cabo de Santo Agostinho/ PE
CNPJ: 11.294.402/0001-62

116

Usuário: Geisiane Misquita	Chave de Autenticação 1914-9957-937	Página 6 / 7
----------------------------	--	-----------------

Anexo 7 da Lei Nº 4.320/64 - Programa de Trabalho de Governo - Demonstrativo de Funções, Subfunções e Programas por Projetos e Atividades

Valores em R\$ - Período: Orçamento/2022

Código	Especificação	Não Orçamentária	Operação Especial	Projetos	Atividades	Total
15 452 76	LIMPEZA URBANA E DESTINAÇÃO DE RESÍDUOS SÓLIDOS			20.000,00	65.050.000,00	65.070.000,00
15 452 97	CEMITÉRIOS PÚBLICOS				20.000,00	20.000,00
15 452 98	APOIO ADMINISTRATIVO ÀS AÇÕES DA SECRETARIA MUNICIPAL DE COORDENAÇÃO REGIONAL E SERVIÇOS PÚBLICOS			40.000,00	4.446.000,00	4.486.000,00
15 452 99	URBANISMO E REQUALIFICAÇÃO DE ESPAÇOS PÚBLICOS			4.650.000,00	200.000,00	4.850.000,00
15 541	Preservação e Conservação Ambiental			10.000,00	10.000,00	20.000,00
15 541 100	ARBORIZAÇÃO URBANA			10.000,00	10.000,00	20.000,00
16	Habitação			102.000,00	1.440.000,00	1.542.000,00
16 125	Normatização e Fiscalização				100.000,00	100.000,00
16 125 55	ELABORAÇÃO DE PLANOS E PROJETOS DE REGULARIZAÇÃO FUNDIÁRIA				100.000,00	100.000,00
16 482	Habitação Urbana			102.000,00	1.340.000,00	1.442.000,00
16 482 79	CONSTRUINDO UMA NOVA CASA			20.000,00	10.000,00	30.000,00
16 482 82	PLANO LOCAL DE HABITAÇÃO DE INTERESSE SOCIAL			82.000,00	1.330.000,00	1.412.000,00
17	Saneamento			3.000.000,00		3.000.000,00
17 543	Recuperação de Áreas Degradadas			3.000.000,00		3.000.000,00
17 543 73	REDUÇÃO DAS ÁREAS DE RISCO			3.000.000,00		3.000.000,00
18	Gestão Ambiental			1.485.000,00	4.040.000,00	5.525.000,00
18 122	Administração Geral			410.000,00	3.245.000,00	3.655.000,00
18 122 52	APOIO ADMINISTRATIVO ÀS AÇÕES DA SECRETARIA EXECUTIVA DE MEIO AMBIENTE			110.000,00	2.045.000,00	2.155.000,00
18 122 56	GESTÃO DO FUNDO MUNICIPAL DE MEIO AMBIENTE			300.000,00	1.200.000,00	1.500.000,00
18 541	Preservação e Conservação Ambiental				400.000,00	400.000,00
18 541 14	CABO RESPIRAR MELHOR				400.000,00	400.000,00
18 542	Controle Ambiental			1.075.000,00	395.000,00	1.470.000,00
18 542 46	IMPLEMENTAÇÃO DA POLÍTICA MUNICIPAL DE MEIO AMBIENTE			1.050.000,00	350.000,00	1.400.000,00
18 542 47	EDUCAÇÃO AMBIENTAL			10.000,00	30.000,00	40.000,00
18 542 48	CONTROLE AMBIENTAL			15.000,00	15.000,00	30.000,00
20	Agricultura			120.000,00	1.315.000,00	1.435.000,00
20 122	Administração Geral			50.000,00	800.000,00	850.000,00
20 122 147	APOIO ADMINISTRATIVO ÀS AÇÕES DA SUPERINTENDÊNCIA DE DESENVOLVIMENTO RURAL			50.000,00	800.000,00	850.000,00
20 608	Promoção da Produção Agropecuária				300.000,00	300.000,00
20 608 148	CONSTRUINDO UMA NOVA HISTÓRIA PARA O CAMPO				300.000,00	300.000,00
20 609	Defesa Agropecuária			70.000,00	215.000,00	285.000,00
20 609 152	BEM ESTAR ANIMAL			70.000,00	215.000,00	285.000,00
23	Comércio e Serviços			842.000,00	1.175.000,00	2.017.000,00
23 334	Fomento ao Trabalho			80.000,00	50.000,00	130.000,00
23 334 121	QUALIFICAÇÃO, EMPREGO E RENDA			80.000,00	50.000,00	130.000,00
23 691	Promoção Comercial			422.000,00	270.000,00	692.000,00
23 691 21	RIQUEZAS FEITAS COM AS MÃOS			50.000,00	60.000,00	110.000,00
23 691 124	PROGRAMA CASA DO EMPREENDEDOR			10.000,00	10.000,00	20.000,00
23 691 155	CONSTRUINDO UMA NOVA HISTÓRIA PARA OS MERCADOS			362.000,00	200.000,00	562.000,00
23 695	Turismo			340.000,00	855.000,00	1.195.000,00
23 695 20	APOIO ADMINISTRATIVO ÀS AÇÕES DO FUNDO MUNICIPAL DE TURISMO			100.000,00	100.000,00	200.000,00
23 695 129	CONSTRUINDO UMA NOVA HISTÓRIA NO TURISMO			20.000,00	50.000,00	70.000,00
23 695 131	ENCANTOS DO CABO			100.000,00	520.000,00	620.000,00
23 695 134	ROTA 60 CABO			120.000,00	185.000,00	305.000,00
25	Energia			500.000,00	5.500.000,00	6.000.000,00
25 452	Serviços Urbanos			500.000,00	5.500.000,00	6.000.000,00

Documento assinado por CELIA VYTON DA SILVA MARQUES em 12/07/2022 às 14:00:00. Código do documento: 04cf38b-8cf3-4671-9cc2-94d1f22688d8



Município do Cabo de Santo Agostinho

Praça Praça Ministro André Cavalcante, s/n - Centro - 54.505-320 - Cabo de Santo Agostinho/ PE
CNPJ: 11.294.402/0001-62

117

Usuário: Geisiane Misquita

Chave de Autenticação
1914-9957-937

Página
7 / 7

Anexo 7 da Lei Nº 4.320/64 - Programa de Trabalho de Governo - Demonstrativo de Funções, Subfunções e Programas por Projetos e Atividades

Valores em R\$ - Período: Orçamento/2022

Código	Especificação	Não Orçamentária	Operação Especial	Projetos	Atividades	Total
25 452 101	ELETRIFICAÇÃO RURAL E URBANA – ILUMINAÇÃO PÚBLICA			500.000,00	5.500.000,00	6.000.000,00
26	Transporte			100.000,00	1.300.000,00	1.400.000,00
26 452	Serviços Urbanos			100.000,00	1.300.000,00	1.400.000,00
26 452 91	TRANSPORTE E TRÂNSITO DEMOCRÁTICO POPULAR			100.000,00	1.300.000,00	1.400.000,00
27	Desporto e Lazer			600.000,00	3.505.000,00	4.105.000,00
27 122	Administração Geral			10.000,00	2.750.000,00	2.760.000,00
27 122 141	APOIO ADMINISTRATIVO ÀS AÇÕES DA SECRETARIA EXECUTIVA DA JUVENTUDE E ESPORTES			10.000,00	2.750.000,00	2.760.000,00
27 811	Desporto de Rendimento			10.000,00	300.000,00	310.000,00
27 811 142	ESPORTE E CIDADANIA			10.000,00	300.000,00	310.000,00
27 812	Desporto Comunitário			580.000,00	455.000,00	1.035.000,00
27 812 144	CABO EM MOVIMENTO			580.000,00	455.000,00	1.035.000,00
28	Encargos Especiais		7.704.000,00			7.704.000,00
28 846	Outros Encargos Especiais		7.704.000,00			7.704.000,00
28 846 5	DEFESA DO MUNICÍPIO E DA GESTÃO		2.200.000,00			2.200.000,00
28 846 37	APOIO ADMINISTRATIVO ÀS AÇÕES DA SECRETARIA EXECUTIVA DE FINANÇAS E ARRECADAÇÃO		3.191.000,00			3.191.000,00
28 846 132	APOIO ADMINISTRATIVO ÀS AÇÕES DA CÂMARA DE VEREADORES		2.200.000,00			2.200.000,00
28 846 151	APOIO ADMINISTRATIVO ÀS AÇÕES DA FACULDADE DE CIÊNCIAS HUMANAS E SOCIAIS APLICADAS DO CABO DE SANTO AGOSTINHO		113.000,00			113.000,00
99	Reserva de Contingência		4.822.280,00		65.783.520,00	70.605.800,00
99 999	Reserva de Contingência		4.822.280,00		65.783.520,00	70.605.800,00
99 999 195	RESERVA DO REGIME PRÓPRIO DE PREVIDÊNCIA DO SERVIDOR - CABOPREV				65.783.520,00	65.783.520,00
99 999 9999	RESERVA DE CONTINGÊNCIA		4.822.280,00			4.822.280,00
Total			25.663.280,00	123.782.000,00	832.654.720,00	982.100.000,00
TOTAL GERAL			25.663.280,00	123.782.000,00	832.654.720,00	982.100.000,00

Entidades Consolidadas: Prefeitura Municipal do Cabo de Santo Agostinho, Fundo Municipal de Saúde do Cabo de Santo Agostinho, Faculdade de Ciências Humanas do Cabo de Santo Agostinho, Fundo Municipal de Assistência Social de Cabo de Santo Agostinho, Fundo Municipal de Desenvolvimento Social de Cabo de Santo Agostinho, FMDDCA - F. M. dos Direitos da Criança e Adolescente de Cabo de Santo Agostinho, CABOPREV - FUNDO PREVIDENCIÁRIO, CABOPREV - FUNDO FINANCEIRO, Câmara Municipal do Cabo de Santo Agostinho, TESTE, Câmara Municipal de Vereadores

of



Município do Cabo de Santo Agostinho

Praça Praça Ministro André Cavalcante, s/n - Centro - 54.505-320 - Cabo de Santo Agostinho/ PE
CNPJ: 11.294.402/0001-62

118

Usuário: Geisiane Misquita

Chave de Autenticação
1909-2318-708

Página
1 / 7

Anexo 8 da Lei Nº 4.320/64 - Demonstrativo da Despesa por Funções, Subfunções e Programas, Conforme o Vínculo com os Recursos

Valores em R\$ - Período: Orçamento/2022

Código	Especificação	Ordinário	Vinculado	Total
1	Legislativa	43.120.000,00		43.120.000,00
1 31	Ação Legislativa	3.600.000,00		3.600.000,00
1 31 132	APOIO ADMINISTRATIVO ÀS AÇÕES DA CÂMARA DE VEREADORES	3.600.000,00		3.600.000,00
1 122	Administração Geral	37.570.000,00		37.570.000,00
1 122 132	APOIO ADMINISTRATIVO ÀS AÇÕES DA CÂMARA DE VEREADORES	37.570.000,00		37.570.000,00
1 128	Formação de Recursos Humanos	100.000,00		100.000,00
1 128 132	APOIO ADMINISTRATIVO ÀS AÇÕES DA CÂMARA DE VEREADORES	100.000,00		100.000,00
1 131	Comunicação Social	50.000,00		50.000,00
1 131 132	APOIO ADMINISTRATIVO ÀS AÇÕES DA CÂMARA DE VEREADORES	50.000,00		50.000,00
1 331	Proteção e Benefícios ao Trabalhador	1.800.000,00		1.800.000,00
1 331 132	APOIO ADMINISTRATIVO ÀS AÇÕES DA CÂMARA DE VEREADORES	1.800.000,00		1.800.000,00
4	Administração	141.128.000,00	8.268.889,60	149.396.889,60
4 62	Defesa do Interesse Público no Processo Judiciário	70.000,00		70.000,00
4 62 5	DEFESA DO MUNICÍPIO E DA GESTÃO	40.000,00		40.000,00
4 62 24	ASSUNTOS LEGISLATIVOS DE INTERESSE PÚBLICO	10.000,00		10.000,00
4 62 25	DEFESA DO MUNICÍPIO E DA GESTÃO NA CONSTRUÇÃO DE UMA NOVA HISTÓRIA	20.000,00		20.000,00
4 121	Planejamento e Orçamento	1.180.000,00	140.000,00	1.320.000,00
4 121 57	GESTÃO DA POLÍTICA GOVERNAMENTAL	500.000,00		500.000,00
4 121 60	PARTICIPA CABO	200.000,00		200.000,00
4 121 63	ARTICULAÇÃO POLÍTICA	80.000,00		80.000,00
4 121 127	CONSTRUINDO UM ORÇAMENTO PÚBLICO EFICAZ	400.000,00		400.000,00
4 121 196	PROGRAMA PREVIDÊNCIA DOS SERVIDORES MUNICIPAIS		140.000,00	140.000,00
4 122	Administração Geral	122.108.000,00	8.068.889,60	130.176.889,60
4 122 1	CONSTRUINDO UMA NOVA HISTÓRIA - MODERNIZAÇÃO DA GESTÃO DA POLÍTICA MUNICIPAL	5.750.000,00		5.750.000,00
4 122 2	APOIO ADMINISTRATIVO ÀS AÇÕES DO GABINETE DO VICE-PREFEITO	960.000,00		960.000,00
4 122 3	APOIO ADMINISTRATIVO ÀS AÇÕES DA SECRETARIA EXECUTIVA DE COMUNICAÇÃO SOCIAL	1.007.000,00		1.007.000,00
4 122 6	SISTEMA INTEGRADO DE CONTROLE DE PROCESSOS	400.000,00		400.000,00
4 122 7	APOIO ADMINISTRATIVO ÀS AÇÕES DA PROCURADORIA GERAL DO MUNICÍPIO	1.760.000,00		1.760.000,00
4 122 9	CONTROLADORIA DO MUNICÍPIO E GESTÃO DE COMPLIANCE	1.150.000,00		1.150.000,00
4 122 10	APOIO ADMINISTRATIVO ÀS AÇÕES DA SECRETARIA EXECUTIVA DA MULHER	1.420.000,00		1.420.000,00
4 122 15	DESENVOLVIMENTO SUSTENTÁVEL NASCE AQUI	1.580.000,00		1.580.000,00
4 122 16	APOIO ÀS AÇÕES DO FUNDO MUNICIPAL DE POLÍTICAS SOBRE DROGAS	20.000,00		20.000,00
4 122 17	APOIO ADMINISTRATIVO ÀS AÇÕES DA SECRETARIA EXECUTIVA DE POLÍTICAS SOBRE DROGAS	454.000,00		454.000,00
4 122 22	VIABILIZANDO POTENCIALIDADES	25.000,00		25.000,00
4 122 23	APOIO ADMINISTRATIVO ÀS AÇÕES DA SECRETARIA MUNICIPAL DE ASSUNTOS ESTRATÉGICOS	330.000,00		330.000,00
4 122 26	SISTEMA DE MODERNIZAÇÃO DOS PROCESSOS ADMINISTRATIVOS	40.000,00		40.000,00
4 122 27	APOIO ADMINISTRATIVO ÀS AÇÕES DA SECRETARIA MUNICIPAL DE ASSUNTOS JURÍDICOS	6.125.000,00		6.125.000,00
4 122 32	CONSTRUINDO UMA NOVA HISTÓRIA NA GESTÃO PÚBLICA	920.000,00		920.000,00
4 122 33	CONSTRUINDO UMA NOVA HISTÓRIA NA MODERNIZAÇÃO DA GESTÃO	230.000,00		230.000,00
4 122 34	CONTROLE E MANUTENÇÃO DE BENS PATRIMONIAIS	185.000,00	1.000.000,00	1.185.000,00
4 122 35	TRANSPORTE DE APOIO	3.010.000,00		3.010.000,00
4 122 36	APOIO ADMINISTRATIVO ÀS AÇÕES DA SECRETARIA EXECUTIVA DE ADMINISTRAÇÃO E RECURSOS HUMANOS	22.770.000,00		22.770.000,00
4 122 37	APOIO ADMINISTRATIVO ÀS AÇÕES DA SECRETARIA EXECUTIVA DE FINANÇAS E ARRECADAÇÃO	12.456.000,00		12.456.000,00
4 122 41	EXECUÇÃO DAS AÇÕES DE LOGÍSTICA	6.000.000,00		6.000.000,00
4 122 42	MODERNIZAÇÃO DA GESTÃO DA SMPMA	300.000,00		300.000,00
4 122 44	APOIO ADMINISTRATIVO ÀS AÇÕES DO GABINETE DO SECRETÁRIO MUNICIPAL DE PLANEJAMENTO E MEIO AMBIENTE	1.150.000,00		1.150.000,00
4 122 45	AQUISIÇÃO DE BENS PATRIMONIAIS	1.500.000,00		1.500.000,00
4 122 49	FORTALECIMENTO DO CONTROLE URBANO	270.000,00		270.000,00
4 122 50	APOIO ADMINISTRATIVO ÀS AÇÕES DA SUPERINTENDÊNCIA DE CONTROLE URBANO	2.370.000,00		2.370.000,00

Assinado Digitalmente por: VIVIANE DA SILVA MARQUES Nº 11.294.402/0001-62
Assinado Digitalmente por: VIVIANE DA SILVA MARQUES Nº 11.294.402/0001-62



Município do Cabo de Santo Agostinho

Praça Praça Ministro André Cavalcante, s/n - Centro - 54.505-320 - Cabo de Santo Agostinho/ PE
CNPJ: 11.294.402/0001-62

119

Usuário: Geisiane Misquita

Chave de Autenticação
1909-2318-708

Página
2 / 7

Anexo 8 da Lei Nº 4.320/64 - Demonstrativo da Despesa por Funções, Subfunções e Programas, Conforme o Vínculo com os Recursos

Valores em R\$ - Período: Orçamento/2022

Código	Especificação	Ordinário	Vinculado	Total
4 122 51	APOIO ADMINISTRATIVO ÀS AÇÕES DA SUPERINTENDÊNCIA DE PLANEJAMENTO E PROJETOS	735.000,00		735.000,00
4 122 58	APOIO ADMINISTRATIVO ÀS AÇÕES DO GABINETE DO SECRETÁRIO MUNICIPAL DE GOVERNO E ORÇAMENTO PARTICIPATIVO	1.560.000,00		1.560.000,00
4 122 61	CONSTRUINDO UMA NOVA GESTÃO PARTICIPATIVA	120.000,00		120.000,00
4 122 62	APOIO ADMINISTRATIVO ÀS AÇÕES DA SECRETARIA EXECUTIVA DO ORÇAMENTO PARTICIPATIVO	790.000,00		790.000,00
4 122 64	APOIO ADMINISTRATIVO ÀS AÇÕES DA SUPERINTENDÊNCIA DE ARTICULAÇÃO POLÍTICA	910.000,00		910.000,00
4 122 65	APOIO ADMINISTRATIVO ÀS AÇÕES DO GABINETE DO SECRETÁRIO MUNICIPAL DE INFRAESTRUTURA	1.280.000,00		1.280.000,00
4 122 67	APOIO ADMINISTRATIVO ÀS AÇÕES DA SECRETARIA EXECUTIVA DE OBRAS PÚBLICAS	1.500.000,00		1.500.000,00
4 122 75	APOIO ADMINISTRATIVO ÀS AÇÕES DA SECRETARIA EXECUTIVA DE LIMPEZA PÚBLICA	1.360.000,00		1.360.000,00
4 122 77	APOIO ADMINISTRATIVO ÀS AÇÕES DA SUPERINTENDÊNCIA DE HABITAÇÃO	690.000,00		690.000,00
4 122 83	APOIO ADMINISTRATIVO ÀS AÇÕES DA SECRETARIA MUNICIPAL DE DEFESA SOCIAL	35.720.000,00		35.720.000,00
4 122 120	APOIO ADMINISTRATIVO ÀS AÇÕES DO GABINETE DO SECRETÁRIO MUNICIPAL DE DESENVOLVIMENTO ECONÔMICO E TURISMO	2.501.000,00		2.501.000,00
4 122 128	MONITORAR PARA CRESCER	50.000,00		50.000,00
4 122 153	APOIO ADMINISTRATIVO ÀS AÇÕES DA SUPERINTENDÊNCIA DE ABASTECIMENTO	830.000,00		830.000,00
4 122 194	RESPONSABILIDADE EMPRESARIAL, DESENVOLVIMENTO E SUSTENTABILIDADE	2.080.000,00		2.080.000,00
4 122 196	PROGRAMA PREVIDÊNCIA DOS SERVIDORES MUNICIPAIS		200.000,00	200.000,00
4 122 197	PROGRAMA DE PÓS APOSENTADORIA - PPA		139.409,60	139.409,60
4 122 198	PROGRAMA DE APOIO ADMINISTRATIVO AS AÇÕES DO CABOPREV		6.529.480,00	6.529.480,00
4 122 201	APRIMORANDO O CONTROLE SOCIAL		200.000,00	200.000,00
4 123	Administração Financeira	1.110.000,00		1.110.000,00
4 123 37	APOIO ADMINISTRATIVO ÀS AÇÕES DA SECRETARIA EXECUTIVA DE FINANÇAS E ARRECADAÇÃO	1.000.000,00		1.000.000,00
4 123 38	CERTIFICAÇÃO DE INCENTIVO AO DESENVOLVIMENTO - CID	10.000,00		10.000,00
4 123 39	ESTRUTURAÇÃO E MODERNIZAÇÃO ADMINISTRATIVA E FISCAL DO MUNICÍPIO	100.000,00		100.000,00
4 124	Controle Interno	930.000,00	60.000,00	990.000,00
4 124 9	CONTROLADORIA DO MUNICÍPIO E GESTÃO DE COMPLIANCE	410.000,00		410.000,00
4 124 28	GESTÃO TRANSPARENTE - CONSTRUINDO UMA NOVA HISTÓRIA	520.000,00		520.000,00
4 124 199	GESTÃO DO CONTROLE INTERNO E TRANSPARÊNCIA DO CABOPREV		60.000,00	60.000,00
4 126	Tecnologia da Informação	800.000,00		800.000,00
4 126 126	PROGRAMA DE TECNOLOGIA DA PMCSA	800.000,00		800.000,00
4 128	Formação de Recursos Humanos	460.000,00		460.000,00
4 128 8	QUALIFICAÇÃO DOS FUNCIONÁRIOS DA PROCURADORIA GERAL DO MUNICÍPIO	20.000,00		20.000,00
4 128 29	QUALIFICAÇÃO DOS FUNCIONÁRIOS DA SECRETARIA MUNICIPAL DE ASSUNTOS JURÍDICOS	40.000,00		40.000,00
4 128 32	CONSTRUINDO UMA NOVA HISTÓRIA NA GESTÃO PÚBLICA	50.000,00		50.000,00
4 128 33	CONSTRUINDO UMA NOVA HISTÓRIA NA MODERNIZAÇÃO DA GESTÃO	50.000,00		50.000,00
4 128 66	MODERNIZAÇÃO DA GESTÃO PÚBLICA	30.000,00		30.000,00
4 128 84	QUALIFICAÇÃO DOS FUNCIONÁRIOS DA SECRETARIA MUNICIPAL DE DEFESA SOCIAL	20.000,00		20.000,00
4 128 150	QUALIFICAÇÃO PARA UMA NOVA HISTÓRIA	250.000,00		250.000,00
4 129	Administração de Receitas	635.000,00		635.000,00
4 129 40	MODERNIZAÇÃO TRIBUTÁRIA	635.000,00		635.000,00
4 131	Comunicação Social	3.035.000,00		3.035.000,00
4 131 4	COMUNICAÇÃO DA GESTÃO TRANSPARENTE	3.000.000,00		3.000.000,00
4 131 123	GABINETE ITINERANTE	35.000,00		35.000,00
4 331	Proteção e Benefícios ao Trabalhador	10.800.000,00		10.800.000,00
4 331 36	APOIO ADMINISTRATIVO ÀS AÇÕES DA SECRETARIA EXECUTIVA DE ADMINISTRAÇÃO E RECURSOS HUMANOS	1.800.000,00		1.800.000,00
4 331 37	APOIO ADMINISTRATIVO ÀS AÇÕES DA SECRETARIA EXECUTIVA DE FINANÇAS E ARRECADAÇÃO	9.000.000,00		9.000.000,00
6	Segurança Pública	4.925.000,00		4.925.000,00
6 131	Comunicação Social	5.000,00		5.000,00
6 131 85	ARTICULANDO COM A SOCIEDADE NA CONSTRUÇÃO DE UMA NOVA HISTÓRIA	5.000,00		5.000,00
6 181	Policiamento	2.000.000,00		2.000.000,00
6 181 86	UMA NOVA HISTÓRIA NA SEGURANÇA PÚBLICA MUNICIPAL	100.000,00		100.000,00

Documento Assinado Digitalmente
Assinado por: SIAVA MARQUES
Data: 2022/09/06 10:00:00
Acesse em: https://eic.ice.pe.gov.br/validaDoc.seam Código do documento: 04fc38b-8cf3-4671-9cc2-94d1f22688d8



9

Município do Cabo de Santo Agostinho

Praça Praça Ministro André Cavalcante, s/n - Centro - 54.505-320 - Cabo de Santo Agostinho/ PE
CNPJ: 11.294.402/0001-62

120

Usuário: Geisiane Misquita

Chave de Autenticação
1909-2318-708

Página
3 / 7

Anexo 8 da Lei Nº 4.320/64 - Demonstrativo da Despesa por Funções, Subfunções e Programas, Conforme o Vínculo com os Recursos

Valores em R\$ - Período: Orçamento/2022

Código	Especificação	Ordinário	Vinculado	Total
6 181 87	INTELIGÊNCIA ESTRATÉGICA NO COMBATE À CRIMINALIDADE	100.000,00		100.000,00
6 181 88	GUARDA MUNICIPAL - PROTETORA, COMPANHEIRA E AMIGA	1.800.000,00		1.800.000,00
6 182	Defesa Civil	900.000,00		900.000,00
6 182 89	DEFESA CIVIL E SALVAMENTO AQUÁTICO	900.000,00		900.000,00
6 183	Informação e Inteligência	2.020.000,00		2.020.000,00
6 183 90	DE OLHO NA SEGURANÇA	2.020.000,00		2.020.000,00
8	Assistência Social	26.142.000,00	3.952.000,00	30.094.000,00
8 122	Administração Geral	14.530.000,00	10.000,00	14.540.000,00
8 122 103	APOIO ADMINISTRATIVO DA SMPROS E APOIO OPERACIONAL AOS FUNDOS VINCULADOS À ASSISTÊNCIA SOCIAL	14.370.000,00		14.370.000,00
8 122 125	GESTÃO DO FUNDO MUNICIPAL DE ASSISTÊNCIA SOCIAL	160.000,00	10.000,00	170.000,00
8 128	Formação de Recursos Humanos	10.000,00		10.000,00
8 128 149	CAPACITA - FMAS	10.000,00		10.000,00
8 131	Comunicação Social	40.000,00		40.000,00
8 131 140	PROGRAMA DE FORTALECIMENTO DO CONSELHO DOS DIREITOS DA CRIANÇA E DO ADOLESCENTE	40.000,00		40.000,00
8 241	Assistência ao Idoso	400.000,00		400.000,00
8 241 92	APOIO ADMINSTRATIVO AO FUNDO MUNICIPAL DOS DIREITOS DA PESSOA IDOSA - FUMDIPI/CABO	400.000,00		400.000,00
8 243	Assistência à Criança e ao Adolescente	640.000,00	20.000,00	660.000,00
8 243 133	CONSTRUINDO UM NOVO FUTURO	640.000,00	20.000,00	660.000,00
8 244	Assistência Comunitária	10.106.000,00	3.097.000,00	13.203.000,00
8 244 11	ARTICULAÇÃO DE POLÍTICAS PÚBLICAS PARA AS MULHERES	100.000,00		100.000,00
8 244 18	CONSTRUINDO UMA NOVA VIDA	240.000,00		240.000,00
8 244 19	DIALOGANDO POLÍTICAS PÚBLICAS COM A SOCIEDADE	60.000,00		60.000,00
8 244 72	PROGRAMA DE PROTEÇÃO SOCIAL BÁSICA	2.311.000,00	1.554.000,00	3.865.000,00
8 244 74	GESTÃO DO BOLSA FAMÍLIA - IGDPIF	180.000,00	920.000,00	1.100.000,00
8 244 80	GESTÃO DO ACESSUAS	10.000,00	21.000,00	31.000,00
8 244 102	ENFRENTAMENTO DA EMERGÊNCIA EM SAÚDE PÚBLICA DE IMPORTÂNCIA NACIONAL NO SUAS		100.000,00	100.000,00
8 244 106	CALAMIDADE PÚBLICA E ASSISTÊNCIA SOCIAL	20.000,00		20.000,00
8 244 137	TRABALHANDO PELO DESENVOLVIMENTO	125.000,00	502.000,00	627.000,00
8 244 145	FAMÍLIAS FORTES, COMUNIDADE SOLIDÁRIA	10.000,00		10.000,00
8 244 146	ENFRENTAMENTO À POBREZA E GARANTIA DE DIREITOS	7.050.000,00		7.050.000,00
8 306	Alimentação e Nutrição	60.000,00		60.000,00
8 306 143	PROGRAMA DE AQUISIÇÃO DE ALIMENTOS - PAA	60.000,00		60.000,00
8 421	Custódia e Reintegração Social	30.000,00	10.000,00	40.000,00
8 421 59	PROTEÇÃO SOCIAL ESPECIAL DE MÉDIA E ALTA COMPLEXIDADE	30.000,00	10.000,00	40.000,00
8 422	Direitos Individuais, Coletivos e Difusos	326.000,00	815.000,00	1.141.000,00
8 422 59	PROTEÇÃO SOCIAL ESPECIAL DE MÉDIA E ALTA COMPLEXIDADE	266.000,00	805.000,00	1.071.000,00
8 422 138	GARANTIA DE DIREITOS COM INCLUSÃO – GADI	60.000,00	10.000,00	70.000,00
9	Previdência Social	52.068.880,00	18.027.590,40	70.096.470,40
9 272	Previdência do Regime Estatutário	51.748.880,00	18.027.590,40	69.776.470,40
9 272 132	APOIO ADMINISTRATIVO ÀS AÇÕES DA CÂMARA DE VEREADORES	280.000,00		280.000,00
9 272 200	PROGRAMA DE PAGAMENTO DE APOSENTADORIAS, PENSÕES E BENEFÍCIOS PREVIDENCIÁRIOS - CABOPREV	51.468.880,00	18.027.590,40	69.496.470,40
9 274	Previdência Especial	320.000,00		320.000,00
9 274 36	APOIO ADMINISTRATIVO ÀS AÇÕES DA SECRETARIA EXECUTIVA DE ADMINISTRAÇÃO E RECURSOS HUMANOS	320.000,00		320.000,00
10	Saúde	127.505.200,00	55.564.000,00	183.069.200,00
10 122	Administração Geral	36.505.200,00	3.190.000,00	39.695.200,00
10 122 114	PROGRAMA DE COMBATE AO COVID-19	1.750.000,00	2.850.000,00	4.600.000,00
10 122 115	HUMANIZA - CABO	1.500.000,00	340.000,00	1.840.000,00
10 122 119	APOIO ADMINISTRATIVO ÀS AÇÕES DA SECRETARIA MUNICIPAL DE SAÚDE	10.000,00		10.000,00

Assessoria Jurídica: 04cf38b-8cf3-4671-9cc2-94d1f22688d8
Assessoria de Planejamento: 04cf38b-8cf3-4671-9cc2-94d1f22688d8
Assessoria de Gestão: 04cf38b-8cf3-4671-9cc2-94d1f22688d8

Documentos Digitais: 04cf38b-8cf3-4671-9cc2-94d1f22688d8



Município do Cabo de Santo Agostinho

Praça Praça Ministro André Cavalcante, s/n - Centro - 54.505-320 - Cabo de Santo Agostinho/ PE
CNPJ: 11.294.402/0001-62

121

Usuário: Geisiane Misquita

Chave de Autenticação
1909-2318-708

Página
4 / 7

Anexo 8 da Lei Nº 4.320/64 - Demonstrativo da Despesa por Funções, Subfunções e Programas, Conforme o Vínculo com os Recursos

Valores em R\$ - Período: Orçamento/2022

Código	Especificação	Ordinário	Vinculado	Total
10 122 157	CONTROLE SOCIAL	695.200,00		695.200,00
10 122 158	GESTÃO DO FUNDO MUNICIPAL DE SAÚDE	32.550.000,00		32.550.000,00
10 301	Atenção Básica	20.275.000,00	27.754.000,00	48.029.000,00
10 301 159	ATENÇÃO PRIMÁRIA EM SAÚDE	20.275.000,00	27.754.000,00	48.029.000,00
10 302	Assistência Hospitalar e Ambulatorial	63.665.000,00	19.900.000,00	83.565.000,00
10 302 160	ATENÇÃO ESPECIALIZADA A SAÚDE DA POPULAÇÃO	63.615.000,00	19.220.000,00	82.835.000,00
10 302 161	APOIO AO CENTRO DE REFERÊNCIA EM SAÚDE DO TRABALHADOR (CEREST)	50.000,00	680.000,00	730.000,00
10 303	Suporte Profilático e Terapêutico	2.710.000,00	1.700.000,00	4.410.000,00
10 303 109	PROGRAMA REMÉDIO EM CASA	400.000,00		400.000,00
10 303 162	ASSISTÊNCIA FARMACÊUTICA	2.310.000,00	1.700.000,00	4.010.000,00
10 304	Vigilância Sanitária	1.150.000,00	250.000,00	1.400.000,00
10 304 163	VIGILÂNCIA EM SAÚDE	1.150.000,00	250.000,00	1.400.000,00
10 305	Vigilância Epidemiológica	3.200.000,00	2.770.000,00	5.970.000,00
10 305 163	VIGILÂNCIA EM SAÚDE	3.200.000,00	2.770.000,00	5.970.000,00
12	Educação	85.235.640,00	158.452.000,00	243.687.640,00
12 306	Alimentação e Nutrição	9.000.000,00	3.230.000,00	12.230.000,00
12 306 107	ALIMENTAÇÃO ESCOLAR	9.000.000,00	3.230.000,00	12.230.000,00
12 361	Ensino Fundamental	60.922.640,00	104.789.000,00	165.711.640,00
12 361 94	PROGRAMA DE APOIO AS AÇÕES COMPLEMENTARES À ESCOLA	2.500.000,00		2.500.000,00
12 361 105	PROMOÇÃO DO ENSINO FUNDAMENTAL DE QUALIDADE	36.572.640,00	103.667.000,00	140.239.640,00
12 361 108	SUPORTE AO ESTUDANTE DA REDE MUNICIPAL DE ENSINO	12.000.000,00	1.122.000,00	13.122.000,00
12 361 110	VALORIZAÇÃO DOS SERVIDORES DA EDUCAÇÃO	6.200.000,00		6.200.000,00
12 361 111	PROGRAMA DE EDUCAÇÃO EM TEMPO INTEGRAL	800.000,00		800.000,00
12 361 112	APOIO ADMINISTRATIVO AS AÇÕES DA SECRETARIA MUNICIPAL DE EDUCAÇÃO	2.250.000,00		2.250.000,00
12 361 113	PROGRAMA DE APOIO AO DESENVOLVIMENTO DA ESCOLA E GESTÃO DEMOCRÁTICA	600.000,00		600.000,00
12 364	Ensino Superior	5.923.000,00		5.923.000,00
12 364 151	APOIO ADMINISTRATIVO ÀS AÇÕES DA FACULDADE DE CIÊNCIAS HUMANAS E SOCIAIS APLICADAS DO CABO DE SANTO AGOSTINHO	1.252.000,00		1.252.000,00
12 364 154	PROMOÇÃO DA QUALIDADE DO ENSINO SUPERIOR	4.671.000,00		4.671.000,00
12 365	Educação Infantil	7.540.000,00	48.765.000,00	56.305.000,00
12 365 104	MELHORIA DA QUALIDADE DA EDUCAÇÃO INFANTIL	4.920.000,00		4.920.000,00
12 365 116	PROGRAMA MUNICIPAL DE CRECHES	2.620.000,00	47.765.000,00	50.385.000,00
12 365 202	PROGRAMA MUNICIPAL DO PRÉ-ESCOLAR		1.000.000,00	1.000.000,00
12 366	Educação de Jovens e Adultos	1.500.000,00	938.000,00	2.438.000,00
12 366 117	MELHORIA DA QUALIDADE DE EDUCAÇÃO DE JOVENS, ADULTOS, IDOSOS E ERRADICAÇÃO DO ANALFABETISMO	1.500.000,00	938.000,00	2.438.000,00
12 367	Educação Especial	350.000,00	730.000,00	1.080.000,00
12 367 118	SUPORTE DA EDUCAÇÃO PARA PESSOA COM DEFICIÊNCIA E DIRETOS HUMANOS	350.000,00	730.000,00	1.080.000,00
13	Cultura	3.875.000,00		3.875.000,00
13 122	Administração Geral	1.885.000,00		1.885.000,00
13 122 135	APOIO ADMINISTRATIVO ÀS AÇÕES DA SECRETARIA EXECUTIVA DE CULTURA E LAZER	1.550.000,00		1.550.000,00
13 122 156	APOIO ADMINISTRATIVO ÀS AÇÕES DO FUNDO MUNICIPAL DE CULTURA	335.000,00		335.000,00
13 391	Patrimônio Histórico, Artístico e Arqueológico	120.000,00		120.000,00
13 391 136	CABO CIDADE COM ARTE	120.000,00		120.000,00
13 392	Difusão Cultural	1.870.000,00		1.870.000,00
13 392 136	CABO CIDADE COM ARTE	1.870.000,00		1.870.000,00
14	Direitos da Cidadania	795.000,00		795.000,00
14 91	Defesa da Ordem Jurídica	45.000,00		45.000,00
14 91 30	ASSISTÊNCIA JURÍDICA MUNICIPAL	45.000,00		45.000,00

Documento Assinado Digitalmente por: CLAYTON DA SILVA MARQUES
Acesse em: https://eic.ice.gov.br/epd/validador/validador.jspx?codigo=94411f2688d8



Município do Cabo de Santo Agostinho

Praça Praça Ministro André Cavalcante, s/n - Centro - 54.505-320 - Cabo de Santo Agostinho/ PE
CNPJ: 11.294.402/0001-62

122

Usuário: Geisiane Misquita

Chave de Autenticação
1909-2318-708

Página
5 / 7

Anexo 8 da Lei Nº 4.320/64 - Demonstrativo da Despesa por Funções, Subfunções e Programas, Conforme o Vínculo com os Recursos

Valores em R\$ - Período: Orçamento/2022

Código	Especificação	Ordinário	Vinculado	Total
14 125	Normatização e Fiscalização	100.000,00		100.000,00
14 125 31	PROCON - CONSTRUINDO UMA NOVA HISTÓRIA	100.000,00		100.000,00
14 422	Direitos Individuais, Coletivos e Difusos	650.000,00		650.000,00
14 422 12	POR UMA VIDA SEM VIOLÊNCIA CONTRA AS MULHERES	200.000,00		200.000,00
14 422 13	QUALIFICAÇÃO PROFISSIONAL E AUTONOMIA FINANCEIRA PARA AS MULHERES	430.000,00		430.000,00
14 422 139	JUVENTUDE PROTAGONISTA	20.000,00		20.000,00
15	Urbanismo	98.256.000,00	51.451.000,00	149.707.000,00
15 121	Planejamento e Orçamento	550.000,00		550.000,00
15 121 53	MELHORIA DA HABITABILIDADE	250.000,00		250.000,00
15 121 122	HABITA CABO - CONSTRUINDO UM NOVO LAR	300.000,00		300.000,00
15 127	Ordenamento Territorial	410.000,00		410.000,00
15 127 54	ELABORAÇÃO DE PROJETOS ESPECIAIS DE DESENVOLVIMENTO TERRITORIAL	410.000,00		410.000,00
15 451	Infra-Estrutura Urbana	22.850.000,00	51.451.000,00	74.301.000,00
15 451 43	CONSTRUINDO JUNTOS	1.010.000,00		1.010.000,00
15 451 68	"ORLA"	30.000,00	45.000.000,00	45.030.000,00
15 451 69	URBANIZAÇÃO	3.510.000,00	10.000,00	3.520.000,00
15 451 70	MELHORIA DE VIAS PÚBLICAS	5.500.000,00	2.000.000,00	7.500.000,00
15 451 71	ELABORAÇÃO E SUPERVISÃO DE PROJETOS	3.000.000,00		3.000.000,00
15 451 78	OBRAS DE INFRAESTRUTURA URBANA	260.000,00	3.385.000,00	3.645.000,00
15 451 81	FORTALECIMENTO DO DESENVOLVIMENTO EM ÁREAS ESTRATÉGICAS DO FUNDO MUNICIPAL DE INVESTIMENTO (FMI)	300.000,00	1.000.000,00	1.300.000,00
15 451 82	PLANO LOCAL DE HABITAÇÃO DE INTERESSE SOCIAL	20.000,00	56.000,00	76.000,00
15 451 93	MANUTENÇÃO E RECUPERAÇÃO DE VIAS PÚBLICAS	5.000.000,00		5.000.000,00
15 451 95	REVITALIZAÇÃO E AMPLIAÇÃO DE EDIFICAÇÕES MUNICIPAIS	4.000.000,00		4.000.000,00
15 451 96	MELHORIA URBANA E ACESSIBILIDADE	20.000,00		20.000,00
15 451 97	CEMITÉRIOS PÚBLICOS	200.000,00		200.000,00
15 452	Serviços Urbanos	74.426.000,00		74.426.000,00
15 452 76	LIMPEZA URBANA E DESTINAÇÃO DE RESÍDUOS SÓLIDOS	65.070.000,00		65.070.000,00
15 452 97	CEMITÉRIOS PÚBLICOS	20.000,00		20.000,00
15 452 98	APOIO ADMINISTRATIVO ÀS AÇÕES DA SECRETARIA MUNICIPAL DE COORDENAÇÃO REGIONAL E SERVIÇOS PÚBLICOS	4.486.000,00		4.486.000,00
15 452 99	URBANISMO E REQUALIFICAÇÃO DE ESPAÇOS PÚBLICOS	4.850.000,00		4.850.000,00
15 541	Preservação e Conservação Ambiental	20.000,00		20.000,00
15 541 100	ARBORIZAÇÃO URBANA	20.000,00		20.000,00
16	Habitação	472.000,00	1.070.000,00	1.542.000,00
16 125	Normatização e Fiscalização	100.000,00		100.000,00
16 125 55	ELABORAÇÃO DE PLANOS E PROJETOS DE REGULARIZAÇÃO FUNDIÁRIA	100.000,00		100.000,00
16 482	Habitação Urbana	372.000,00	1.070.000,00	1.442.000,00
16 482 79	CONSTRUINDO UMA NOVA CASA	20.000,00	10.000,00	30.000,00
16 482 82	PLANO LOCAL DE HABITAÇÃO DE INTERESSE SOCIAL	352.000,00	1.060.000,00	1.412.000,00
17	Saneamento	3.000.000,00		3.000.000,00
17 543	Recuperação de Áreas Degradadas	3.000.000,00		3.000.000,00
17 543 73	REDUÇÃO DAS ÁREAS DE RISCO	3.000.000,00		3.000.000,00
18	Gestão Ambiental	5.025.000,00	500.000,00	5.525.000,00
18 122	Administração Geral	3.655.000,00		3.655.000,00
18 122 52	APOIO ADMINISTRATIVO ÀS AÇÕES DA SECRETARIA EXECUTIVA DE MEIO AMBIENTE	2.155.000,00		2.155.000,00
18 122 56	GESTÃO DO FUNDO MUNICIPAL DE MEIO AMBIENTE	1.500.000,00		1.500.000,00
18 541	Preservação e Conservação Ambiental	400.000,00		400.000,00
18 541 14	CABO RESPIRAR MELHOR	400.000,00		400.000,00
18 542	Controle Ambiental	970.000,00	500.000,00	1.470.000,00

Documento Assinado Digitalmente por: CAVALCANTE DA SILVA MARQUES
Acesse em: https://tce.ce.gov.br/epd/validarDoc.asp?doc=seam.Código do documento: 04cfc38b-8c13-4671-9cc2-94d1f22688d8



Município do Cabo de Santo Agostinho

Praça Praça Ministro André Cavalcante, s/n - Centro - 54.505-320 - Cabo de Santo Agostinho/ PE
CNPJ: 11.294.402/0001-62

123

Usuário: Geisiane Misquita

Chave de Autenticação
1909-2318-708

Página
6 / 7

Anexo 8 da Lei Nº 4.320/64 - Demonstrativo da Despesa por Funções, Subfunções e Programas, Conforme o Vínculo com os Recursos

Valores em R\$ - Período: Orçamento/2022

Código	Especificação	Ordinário	Vinculado	Total
18 542 46	IMPLEMENTAÇÃO DA POLÍTICA MUNICIPAL DE MEIO AMBIENTE	900.000,00	500.000,00	1.400.000,00
18 542 47	EDUCAÇÃO AMBIENTAL	40.000,00		40.000,00
18 542 48	CONTROLE AMBIENTAL	30.000,00		30.000,00
20	Agricultura	1.435.000,00		1.435.000,00
20 122	Administração Geral	850.000,00		850.000,00
20 122 147	APOIO ADMINISTRATIVO ÀS AÇÕES DA SUPERINTENDÊNCIA DE DESENVOLVIMENTO RURAL	850.000,00		850.000,00
20 608	Promoção da Produção Agropecuária	300.000,00		300.000,00
20 608 148	CONSTRUINDO UMA NOVA HISTÓRIA PARA O CAMPO	300.000,00		300.000,00
20 609	Defesa Agropecuária	285.000,00		285.000,00
20 609 152	BEM ESTAR ANIMAL	285.000,00		285.000,00
23	Comércio e Serviços	2.007.000,00	10.000,00	2.017.000,00
23 334	Fomento ao Trabalho	130.000,00		130.000,00
23 334 121	QUALIFICAÇÃO, EMPREGO E RENDA	130.000,00		130.000,00
23 691	Promoção Comercial	692.000,00		692.000,00
23 691 21	RIQUEZAS FEITAS COM AS MÃOS	110.000,00		110.000,00
23 691 124	PROGRAMA CASA DO EMPREENDEDOR	20.000,00		20.000,00
23 691 155	CONSTRUINDO UMA NOVA HISTÓRIA PARA OS MERCADOS	562.000,00		562.000,00
23 695	Turismo	1.185.000,00	10.000,00	1.195.000,00
23 695 20	APOIO ADMINISTRATIVO ÀS AÇÕES DO FUNDO MUNICIPAL DE TURISMO	200.000,00		200.000,00
23 695 129	CONSTRUINDO UMA NOVA HISTÓRIA NO TURISMO	60.000,00	10.000,00	70.000,00
23 695 131	ENCANTOS DO CABO	620.000,00		620.000,00
23 695 134	ROTA 60 CABO	305.000,00		305.000,00
25	Energia	6.000.000,00		6.000.000,00
25 452	Serviços Urbanos	6.000.000,00		6.000.000,00
25 452 101	ELETRIFICAÇÃO RURAL E URBANA – ILUMINAÇÃO PÚBLICA	6.000.000,00		6.000.000,00
26	Transporte	1.400.000,00		1.400.000,00
26 452	Serviços Urbanos	1.400.000,00		1.400.000,00
26 452 91	TRANSPORTE E TRÂNSITO DEMOCRÁTICO POPULAR	1.400.000,00		1.400.000,00
27	Desporto e Lazer	4.080.000,00	25.000,00	4.105.000,00
27 122	Administração Geral	2.760.000,00		2.760.000,00
27 122 141	APOIO ADMINISTRATIVO ÀS AÇÕES DA SECRETARIA EXECUTIVA DA JUVENTUDE E ESPORTES	2.760.000,00		2.760.000,00
27 811	Desporto de Rendimento	310.000,00		310.000,00
27 811 142	ESPORTE E CIDADANIA	310.000,00		310.000,00
27 812	Desporto Comunitário	1.010.000,00	25.000,00	1.035.000,00
27 812 144	CABO EM MOVIMENTO	1.010.000,00	25.000,00	1.035.000,00
28	Encargos Especiais	7.704.000,00		7.704.000,00
28 846	Outros Encargos Especiais	7.704.000,00		7.704.000,00
28 846 5	DEFESA DO MUNICÍPIO E DA GESTÃO	2.200.000,00		2.200.000,00
28 846 37	APOIO ADMINISTRATIVO ÀS AÇÕES DA SECRETARIA EXECUTIVA DE FINANÇAS E ARRECADAÇÃO	3.191.000,00		3.191.000,00
28 846 132	APOIO ADMINISTRATIVO ÀS AÇÕES DA CÂMARA DE VEREADORES	2.200.000,00		2.200.000,00
28 846 151	APOIO ADMINISTRATIVO ÀS AÇÕES DA FACULDADE DE CIÊNCIAS HUMANAS E SOCIAIS APLICADAS DO CABO DE SANTO AGOSTINHO	113.000,00		113.000,00
99	Reserva de Contingência	4.822.280,00	65.783.520,00	70.605.800,00
99 999	Reserva de Contingência	4.822.280,00	65.783.520,00	70.605.800,00
99 999 195	RESERVA DO REGIME PRÓPRIO DE PREVIDÊNCIA DO SERVIDOR - CABOPREV	4.822.280,00	65.783.520,00	70.605.800,00
99 999 9999	RESERVA DE CONTINGÊNCIA	4.822.280,00	65.783.520,00	70.605.800,00

Documento Assinado Digitalmente por: AILTON DA SILVA MARQUES

Assessoria de Planejamento e Orçamento - Rua da Prefeitura, s/n - Centro - Cabo de Santo Agostinho - PE - CEP: 54.505-320 - Fone: (51) 3333-1234 - E-mail: contato@cabosantoagostinho.pe.gov.br



Município do Cabo de Santo Agostinho

Praça Praça Ministro André Cavalcante, s/n - Centro - 54.505-320 - Cabo de Santo Agostinho/ PE
CNPJ: 11.294.402/0001-62

124

Usuário: Geisiane Misquita

Chave de Autenticação
1909-2318-708

Página
7 / 7

Anexo 8 da Lei N° 4.320/64 - Demonstrativo da Despesa por Funções, Subfunções e Programas, Conforme o Vínculo com os Recursos

Valores em R\$ - Período: Orçamento/2022

Código	Especificação	Ordinário	Vinculado	Total
	Total	618.996.000,00	363.104.000,00	982.100.000,00
	TOTAL GERAL	618.996.000,00	363.104.000,00	982.100.000,00

Entidades Consolidadas: Prefeitura Municipal do Cabo de Santo Agostinho, Fundo Municipal de Saúde do Cabo de Santo Agostinho, Faculdade de Ciências Humanas do Cabo de Santo Agostinho, Fundo Municipal de Assistência Social de Cabo de Santo Agostinho, Fundo Municipal de Desenvolvimento Social de Cabo de Santo Agostinho, FMDDCA - F. M. dos Direitos da Criança e Adolescente de Cabo de Santo Agostinho, CABOPREV - FUNDO PREVIDENCIÁRIO, CABOPREV - FUNDO FINANCEIRO, Câmara Municipal do Cabo de Santo Agostinho, TESTE, Câmara Municipal de Veradores

9 f



Município do Cabo de Santo Agostinho

Praça Praça Ministro André Cavalcante, s/n - Centro - 54.505-320 - Cabo de Santo Agostinho/ PE
CNPJ: 11.294.402/0001-62

125

Usuário: Geisiane Misquita

Chave de Autenticação
1991-6006-622

Página
1 / 7

Anexo 9 da Lei Nº 4.320/64 - Demonstrativo da Despesa por Órgãos e Funções

Valores em R\$ - Período: Orçamento/2022

Orgão Unidade Orçamentária	Legislativa	Judiciária	Essencial à Justiça	Administração	Defesa Nacional
1000 - GOVERNADORIA DO MUNICÍPIO				17.726.000,00	
1100 - GABINETE DO PREFEITO				5.785.000,00	
1101 - GABINETE DO VICE-PREFEITO				960.000,00	
1102 - SECRETARIA EXECUTIVA DE COMUNICAÇÃO SOCIAL				4.007.000,00	
1103 - PROCURADORIA GERAL DO MUNICÍPIO				3.520.000,00	
1104 - CONTROLADORIA GERAL DO MUNICÍPIO				1.560.000,00	
1105 - SECRETARIA EXECUTIVA DA MULHER				1.420.000,00	
1106 - SECRETARIA EXECUTIVA DE COMBATE ÀS DROGAS				474.000,00	
2000 - SECRETARIA MUNICIPAL DE ASSUNTOS ESTRATÉGICOS				405.000,00	
2100 - SECRETARIA MUNICIPAL DE ASSUNTOS ESTRATÉGICOS - ADMINISTRAÇÃO DIRETA				405.000,00	
3000 - SECRETARIA MUNICIPAL DE ASSUNTOS JURÍDICOS				6.755.000,00	
3100 - SECRETARIA MUNICIPAL DE ASSUNTOS JURÍDICOS - ADMINISTRAÇÃO DIRETA				6.755.000,00	
4000 - SECRETARIA MUNICIPAL DE GESTÃO PÚBLICA				59.616.000,00	
4100 - GABINETE DO SECRETÁRIO MUNICIPAL DE GESTÃO PÚBLICA				970.000,00	
4101 - SECRETARIA EXECUTIVA DE ADMINISTRAÇÃO E RECURSOS HUMANOS				29.045.000,00	
4102 - SECRETARIA EXECUTIVA DE FINANÇAS E ARRECADAÇÃO				23.201.000,00	
4103 - SECRETARIA EXECUTIVA DE LOGÍSTICA				6.000.000,00	
4104 - SUPERINTENDÊNCIA DE ORÇAMENTO PÚBLICO				400.000,00	
5000 - SECRETARIA MUNICIPAL DE PLANEJAMENTO E MEIO AMBIENTE				4.825.000,00	
5100 - GABINETE DO SECRETÁRIO MUNICIPAL DE PLANEJAMENTO E MEIO AMBIENTE				1.450.000,00	
5102 - SUPERINTENDÊNCIA DE CONTROLE URBANO				2.640.000,00	
5103 - SUPERINTENDÊNCIA DE PLANEJAMENTO E PROJETOS				735.000,00	
6000 - SECRETARIA MUNICIPAL DE GOVERNO E ORÇAMENTO PARTICIPATIVO				4.160.000,00	
6100 - GABINETE DO SECRETÁRIO MUNICIPAL DE GOVERNO E ORÇAMENTO PARTICIPATIVO				2.060.000,00	
6101 - SECRETARIA EXECUTIVA DO ORÇAMENTO PARTICIPATIVO				1.110.000,00	
6102 - SUPERINTENDÊNCIA DE ARTICULAÇÃO POLÍTICA				990.000,00	
7000 - SECRETARIA MUNICIPAL DE INFRAESTRUTURA				4.860.000,00	
7100 - GABINETE DO SECRETÁRIO MUNICIPAL DE INFRAESTRUTURA				1.310.000,00	
7101 - SECRETARIA EXECUTIVA DE OBRAS PÚBLICAS				1.500.000,00	
7102 - SECRETARIA EXECUTIVA DE LIMPEZA PÚBLICA				1.360.000,00	
7103 - SUPERINTENDÊNCIA DE HABITAÇÃO				690.000,00	
8000 - SECRETARIA MUNICIPAL DE DEFESA SOCIAL				35.990.000,00	
8100 - SECRETARIA MUNICIPAL DE DEFESA SOCIAL - ADMINISTRAÇÃO DIRETA				35.990.000,00	
50000 - SECRETARIA MUNICIPAL DE DESENVOLVIMENTO ECONÔMICO E TURISMO				7.791.000,00	
50100 - GABINETE DO SECRETÁRIO MUNICIPAL DE DESENVOLVIMENTO ECONÔMICO E TURISMO				6.961.000,00	
50104 - SUPERINTENDÊNCIA DE ABASTECIMENTO				830.000,00	
60000 - SECRETARIA MUNICIPAL DE GESTÃO PÚBLICA				4.488.889,60	
60100 - INSTITUTO DE PREVIDÊNCIA SOCIAL DOS SERVIDORES DO MUNICÍPIO DO CABO DE SANTO AGOSTINHO - CABOPREV				4.488.889,60	
70000 - SECRETARIA MUNICIPAL DE GESTÃO PÚBLICA				2.780.000,00	
70100 - INSTITUTO DE PREVIDÊNCIA SOCIAL DOS SERVIDORES DO MUNICÍPIO DO CABO DE SANTO AGOSTINHO - CABOPREV				2.780.000,00	
90000 - CÂMARA MUNICIPAL DO CABO DE SANTO AGOSTINHO	43.120.000,00				
90100 - CÂMARA MUNICIPAL DO CABO DE SANTO AGOSTINHO	43.120.000,00				
Total	43.120.000,00			149.396.889,60	

8977657882811916-7-2-9-44D1192588888

Documento Assinado Digitalmente por: CLAYTON DA SILVA MARQUES



Município do Cabo de Santo Agostinho

Praça Praça Ministro André Cavalcante, s/n - Centro - 54.505-320 - Cabo de Santo Agostinho/ PE
CNPJ: 11.294.402/0001-62

126

Usuário: Geisiane Misquita

Chave de Autenticação
1991-6006-622

Página
2 / 7

Anexo 9 da Lei Nº 4.320/64 - Demonstrativo da Despesa por Órgãos e Funções

Valores em R\$ - Período: Orçamento/2022

Órgão	Segurança Pública	Relações Exteriores	Assistência Social	Previdência Social	Saúde
Unidade Orçamentária					
1000 - GOVERNADORIA DO MUNICÍPIO			400.000,00		
1105 - SECRETARIA EXECUTIVA DA MULHER			100.000,00		
1106 - SECRETARIA EXECUTIVA DE COMBATE ÀS DROGAS			300.000,00		
4000 - SECRETARIA MUNICIPAL DE GESTÃO PÚBLICA				320.000,00	
4101 - SECRETARIA EXECUTIVA DE ADMINISTRAÇÃO E RECURSOS HUMANOS				320.000,00	
8000 - SECRETARIA MUNICIPAL DE DEFESA SOCIAL	4.925.000,00				
8100 - SECRETARIA MUNICIPAL DE DEFESA SOCIAL - ADMINISTRAÇÃO DIRETA	4.925.000,00				
10000 - SECRETARIA MUNICIPAL DE PROGRAMAS SOCIAIS			14.790.000,00		
10100 - GABINETE DO SECRETÁRIO MUNICIPAL DE PROGRAMAS SOCIAIS			14.390.000,00		
10200 - FUNDO MUNICIPAL DOS DIREITOS DA PESSOA IDOSA - FUMDIPI/CABO			400.000,00		
40000 - SECRETARIA MUNICIPAL DE SAÚDE					10.000,00
40100 - SECRETARIA MUNICIPAL DE SAÚDE - ADMINISTRAÇÃO DIRETA					10.000,00
41000 - SECRETARIA MUNICIPAL DE SAÚDE					183.059.200,00
41100 - FUNDO MUNICIPAL DE SAÚDE					183.059.200,00
11000 - SECRETARIA MUNICIPAL DE PROGRAMAS SOCIAIS			13.577.000,00		
11100 - FUNDO MUNICIPAL DE ASSISTÊNCIA SOCIAL- FMAS			13.577.000,00		
12000 - SECRETARIA MUNICIPAL DE PROGRAMAS SOCIAIS			627.000,00		
12100 - FUNDO MUNICIPAL DE DESENVOLVIMENTO SOCIAL - FMDS			627.000,00		
13000 - SECRETARIA MUNICIPAL DE PROGRAMAS SOCIAIS			700.000,00		
13100 - FUNDO MUNICIPAL DE DEFESA DOS DIREITOS DA CRIANÇA E DO ADOLESCENTE - FMDDCA			700.000,00		
60000 - SECRETARIA MUNICIPAL DE GESTÃO PÚBLICA				3.700.897,20	
60100 - INSTITUTO DE PREVIDÊNCIA SOCIAL DOS SERVIDORES DO MUNICÍPIO DO CABO DE SANTO AGOSTINHO - CABOPREV				3.700.897,20	
70000 - SECRETARIA MUNICIPAL DE GESTÃO PÚBLICA				65.795.573,20	
70100 - INSTITUTO DE PREVIDÊNCIA SOCIAL DOS SERVIDORES DO MUNICÍPIO DO CABO DE SANTO AGOSTINHO - CABOPREV				65.795.573,20	
90000 - CÂMARA MUNICIPAL DO CABO DE SANTO AGOSTINHO				280.000,00	
90100 - CÂMARA MUNICIPAL DO CABO DE SANTO AGOSTINHO				280.000,00	
Total	4.925.000,00		30.094.000,00	70.096.470,40	183.069.200,00

of

Documento Assinado Digitalmente por: CLAYTON DA SILVA MARQUES
Acesse em: <https://eic.ice.pe.gov.br/epp/validaDoc.seam> Código do documento: 04cfc38b-8cf3-4671-9cc2-94d1f22688d8



Município do Cabo de Santo Agostinho

Praça Praça Ministro André Cavalcante, s/n - Centro - 54.505-320 - Cabo de Santo Agostinho/ PE
CNPJ: 11.294.402/0001-62

127

Usuário: Geisiane Misquita

Chave de Autenticação
1991-6006-622

Página
3 / 7

Anexo 9 da Lei Nº 4.320/64 - Demonstrativo da Despesa por Órgãos e Funções

Valores em R\$ - Período: Orçamento/2022

Órgão Unidade Orçamentária	Trabalho	Educação	Cultura	Direitos da Cidadania	Urbanismo
1000 - GOVERNADORIA DO MUNICÍPIO				630.000,00	
1105 - SECRETARIA EXECUTIVA DA MULHER				630.000,00	
3000 - SECRETARIA MUNICIPAL DE ASSUNTOS JURÍDICOS				145.000,00	
3100 - SECRETARIA MUNICIPAL DE ASSUNTOS JURÍDICOS - ADMINISTRAÇÃO DIRETA				145.000,00	
5000 - SECRETARIA MUNICIPAL DE PLANEJAMENTO E MEIO AMBIENTE					960.000,00
5103 - SUPERINTENDÊNCIA DE PLANEJAMENTO E PROJETOS					960.000,00
7000 - SECRETARIA MUNICIPAL DE INFRAESTRUTURA					129.141.000,00
7101 - SECRETARIA EXECUTIVA DE OBRAS PÚBLICAS					58.950.000,00
7102 - SECRETARIA EXECUTIVA DE LIMPEZA PÚBLICA					65.070.000,00
7103 - SUPERINTENDÊNCIA DE HABITAÇÃO					3.745.000,00
7104 - FUNDO MUNICIPAL DE INVESTIMENTO - FMI					1.300.000,00
7105 - FUNDO MUNICIPAL DE HABITAÇÃO DE INTERESSE SOCIAL - FMHIS					76.000,00
9000 - SECRETARIA MUNICIPAL DE COORDENAÇÃO REGIONAL E SERVIÇO PÚBLICO					19.606.000,00
9100 - SECRETARIA MUNICIPAL DE COORDENAÇÃO REGIONAL E SERVIÇO PÚBLICO - ADMINISTRAÇÃO DIRETA					19.606.000,00
30000 - SECRETARIA MUNICIPAL DE EDUCAÇÃO		237.764.640,00			
30100 - SECRETARIA MUNICIPAL DE EDUCAÇÃO		89.336.640,00			
30200 - FUNDEB - Fundo de Manutenção e Desenvolvimento da Educação Básica e de Valorização dos Profissionais da Educação		148.428.000,00			
50000 - SECRETARIA MUNICIPAL DE DESENVOLVIMENTO ECONÔMICO E TURISMO			3.875.000,00		
50101 - SECRETARIA EXECUTIVA DE CULTURA E LAZER			3.540.000,00		
50102 - SECRETARIA EXECUTIVA DA JUVENTUDE E ESPORTES				20.000,00	
50105 - FUNDO MUNICIPAL DE CULTURA			335.000,00		
31000 - SECRETARIA MUNICIPAL DE EDUCAÇÃO		5.923.000,00			
31100 - FACULDADE DE CIÊNCIAS HUMANAS E SOCIAIS APLICADAS DO CABO DE SANTO AGOSTINHO		5.923.000,00			
Total		243.687.640,00	3.875.000,00	795.000,00	149.707.000,00

9 f



Município do Cabo de Santo Agostinho

Praça Praça Ministro André Cavalcante, s/n - Centro - 54.505-320 - Cabo de Santo Agostinho/ PE
CNPJ: 11.294.402/0001-62

128

Usuário: Geisiane Misquita

Chave de Autenticação
1991-6006-622

Página
4 / 7

Anexo 9 da Lei Nº 4.320/64 - Demonstrativo da Despesa por Órgãos e Funções

Valores em R\$ - Período: Orçamento/2022

Órgão Unidade Orçamentária	Habitação	Saneamento	Gestão Ambiental	Ciência e Tecnologia	Agricultura
5000 - SECRETARIA MUNICIPAL DE PLANEJAMENTO E MEIO AMBIENTE			5.525.000,00		
5101 - SECRETARIA EXECUTIVA DE MEIO AMBIENTE			3.625.000,00		
5103 - SUPERINTENDÊNCIA DE PLANEJAMENTO E PROJETOS	100.000,00				
5104 - FUNDO MUNICIPAL DE MEIO AMBIENTE			1.900.000,00		
7000 - SECRETARIA MUNICIPAL DE INFRAESTRUTURA		3.000.000,00			
7101 - SECRETARIA EXECUTIVA DE OBRAS PÚBLICAS		3.000.000,00			
7103 - SUPERINTENDÊNCIA DE HABITAÇÃO	1.330.000,00				
7105 - FUNDO MUNICIPAL DE HABITAÇÃO DE INTERESSE SOCIAL - FMHIS	112.000,00				
50000 - SECRETARIA MUNICIPAL DE DESENVOLVIMENTO ECONÔMICO E TURISMO					1.435.000,00
50103 - SUPERINTENDÊNCIA DE DESENVOLVIMENTO RURAL					1.435.000,00
Total	1.542.000,00	3.000.000,00	5.525.000,00		1.435.000,00

of



Município do Cabo de Santo Agostinho

Praça Praça Ministro André Cavalcante, s/n - Centro - 54.505-320 - Cabo de Santo Agostinho/ PE
CNPJ: 11.294.402/0001-62

129

Usuário: Geisiane Misquita

Chave de Autenticação
1991-6006-622

Página
5 / 7

Anexo 9 da Lei Nº 4.320/64 - Demonstrativo da Despesa por Órgãos e Funções

Valores em R\$ - Período: Orçamento/2022

Órgão Unidade Orçamentária	Organização Agrária	Indústria	Comércio e Serviços	Comunicações	Energia
9000 - SECRETARIA MUNICIPAL DE COORDENAÇÃO REGIONAL E SERVIÇO PÚBLICO					6.000.000,00
9100 - SECRETARIA MUNICIPAL DE COORDENAÇÃO REGIONAL E SERVIÇO PÚBLICO - ADMINISTRAÇÃO DIRETA					6.000.000,00
50000 - SECRETARIA MUNICIPAL DE DESENVOLVIMENTO ECONÔMICO E TURISMO			2.017.000,00		
50100 - GABINETE DO SECRETÁRIO MUNICIPAL DE DESENVOLVIMENTO ECONÔMICO E TURISMO			1.255.000,00		
50104 - SUPERINTENDÊNCIA DE ABASTECIMENTO			562.000,00		
50106 - FUNDO MUNICIPAL DE TURISMO			200.000,00		
Total			2.017.000,00		6.000.000,00

gt



Município do Cabo de Santo Agostinho

Praça Praça Ministro André Cavalcante, s/n - Centro - 54.505-320 - Cabo de Santo Agostinho/ PE
CNPJ: 11.294.402/0001-62

130

Usuário: Geisiane Misquita

Chave de Autenticação
1991-6006-622

Página
6 / 7

Anexo 9 da Lei Nº 4.320/64 - Demonstrativo da Despesa por Órgãos e Funções

Valores em R\$ - Período: Orçamento/2022

Orgão	Transporte	Desporto e Lazer	Encargos Especiais	Reserva de Contingência	Total
Unidade Orçamentária					
1000 - GOVERNADORIA DO MUNICÍPIO					20.956.000,00
1100 - GABINETE DO PREFEITO					5.785.000,00
1101 - GABINETE DO VICE-PREFEITO					960.000,00
1102 - SECRETARIA EXECUTIVA DE COMUNICAÇÃO SOCIAL					4.007.000,00
1103 - PROCURADORIA GERAL DO MUNICÍPIO			2.200.000,00		5.720.000,00
1104 - CONTROLADORIA GERAL DO MUNICÍPIO					1.560.000,00
1105 - SECRETARIA EXECUTIVA DA MULHER					2.150.000,00
1106 - SECRETARIA EXECUTIVA DE COMBATE ÀS DROGAS					774.000,00
2000 - SECRETARIA MUNICIPAL DE ASSUNTOS ESTRATÉGICOS					405.000,00
2100 - SECRETARIA MUNICIPAL DE ASSUNTOS ESTRATÉGICOS - ADMINISTRAÇÃO DIRETA					405.000,00
3000 - SECRETARIA MUNICIPAL DE ASSUNTOS JURÍDICOS					6.900.000,00
3100 - SECRETARIA MUNICIPAL DE ASSUNTOS JURÍDICOS - ADMINISTRAÇÃO DIRETA					6.900.000,00
4000 - SECRETARIA MUNICIPAL DE GESTÃO PÚBLICA					67.949.280,00
4100 - GABINETE DO SECRETÁRIO MUNICIPAL DE GESTÃO PÚBLICA					970.000,00
4101 - SECRETARIA EXECUTIVA DE ADMINISTRAÇÃO E RECURSOS HUMANOS					29.365.000,00
4102 - SECRETARIA EXECUTIVA DE FINANÇAS E ARRECADAÇÃO			3.191.000,00	4.822.280,00	31.214.280,00
4103 - SECRETARIA EXECUTIVA DE LOGÍSTICA					6.000.000,00
4104 - SUPERINTENDÊNCIA DE ORÇAMENTO PÚBLICO					400.000,00
5000 - SECRETARIA MUNICIPAL DE PLANEJAMENTO E MEIO AMBIENTE					11.410.000,00
5100 - GABINETE DO SECRETÁRIO MUNICIPAL DE PLANEJAMENTO E MEIO AMBIENTE					1.450.000,00
5101 - SECRETARIA EXECUTIVA DE MEIO AMBIENTE					3.625.000,00
5102 - SUPERINTENDÊNCIA DE CONTROLE URBANO					2.640.000,00
5103 - SUPERINTENDÊNCIA DE PLANEJAMENTO E PROJETOS					1.795.000,00
5104 - FUNDO MUNICIPAL DE MEIO AMBIENTE					1.900.000,00
6000 - SECRETARIA MUNICIPAL DE GOVERNO E ORÇAMENTO PARTICIPATIVO					4.160.000,00
6100 - GABINETE DO SECRETÁRIO MUNICIPAL DE GOVERNO E ORÇAMENTO PARTICIPATIVO					2.060.000,00
6101 - SECRETARIA EXECUTIVA DO ORÇAMENTO PARTICIPATIVO					1.110.000,00
6102 - SUPERINTENDÊNCIA DE ARTICULAÇÃO POLÍTICA					990.000,00
7000 - SECRETARIA MUNICIPAL DE INFRAESTRUTURA					138.443.000,00
7100 - GABINETE DO SECRETÁRIO MUNICIPAL DE INFRAESTRUTURA					1.310.000,00
7101 - SECRETARIA EXECUTIVA DE OBRAS PÚBLICAS					63.450.000,00
7102 - SECRETARIA EXECUTIVA DE LIMPEZA PÚBLICA					66.430.000,00
7103 - SUPERINTENDÊNCIA DE HABITAÇÃO					5.765.000,00
7104 - FUNDO MUNICIPAL DE INVESTIMENTO - FMI					1.300.000,00
7105 - FUNDO MUNICIPAL DE HABITAÇÃO DE INTERESSE SOCIAL - FMHIS					188.000,00
8000 - SECRETARIA MUNICIPAL DE DEFESA SOCIAL	1.400.000,00				42.315.000,00
8100 - SECRETARIA MUNICIPAL DE DEFESA SOCIAL - ADMINISTRAÇÃO DIRETA	1.400.000,00				42.315.000,00
9000 - SECRETARIA MUNICIPAL DE COORDENAÇÃO REGIONAL E SERVIÇO PÚBLICO					25.606.000,00
9100 - SECRETARIA MUNICIPAL DE COORDENAÇÃO REGIONAL E SERVIÇO PÚBLICO - ADMINISTRAÇÃO DIRETA					25.606.000,00
10000 - SECRETARIA MUNICIPAL DE PROGRAMAS SOCIAIS					14.790.000,00
10100 - GABINETE DO SECRETÁRIO MUNICIPAL DE PROGRAMAS SOCIAIS					14.390.000,00
10200 - FUNDO MUNICIPAL DOS DIREITOS DA PESSOA IDOSA - FUMDIPI/CABO					400.000,00
30000 - SECRETARIA MUNICIPAL DE EDUCAÇÃO					14.790.000,00
30100 - SECRETARIA MUNICIPAL DE EDUCAÇÃO					14.790.000,00
30200 - FUNDEB - Fundo de Manutenção e Desenvolvimento da Educação Básica e de Valorização dos Profissionais da Educação					400.000,00
40000 - SECRETARIA MUNICIPAL DE SAÚDE					14.790.000,00

9 f



Documento Assinado Digitalmente por: CLAYTON DA SILVA MARQUES
Acesse em: https://eic.ce.gov.br/validadorDoc.seam Código do documento: 04cf85b-8cf3-4671-9cc2-94d1122688d8

Município do Cabo de Santo Agostinho

Praça Praça Ministro André Cavalcante, s/n - Centro - 54.505-320 - Cabo de Santo Agostinho/ PE
CNPJ: 11.294.402/0001-62

131

Usuário: Geisiane Misquita

Chave de Autenticação
1991-6006-622

Página
7 / 7

Anexo 9 da Lei Nº 4.320/64 - Demonstrativo da Despesa por Órgãos e Funções

Valores em R\$ - Período: Orçamento/2022

Órgão	Transporte	Desporto e Lazer	Encargos Especiais	Reserva de Contingência	Total
Unidade Orçamentária					
40100 - SECRETARIA MUNICIPAL DE SAÚDE - ADMINISTRAÇÃO DIRETA					10.000,00
50000 - SECRETARIA MUNICIPAL DE DESENVOLVIMENTO ECONÔMICO E TURISMO					19.243.000,00
50100 - GABINETE DO SECRETÁRIO MUNICIPAL DE DESENVOLVIMENTO ECONÔMICO E TURISMO					8.216.000,00
50101 - SECRETARIA EXECUTIVA DE CULTURA E LAZER					3.540.000,00
50102 - SECRETARIA EXECUTIVA DA JUVENTUDE E ESPORTES		4.105.000,00			4.125.000,00
50103 - SUPERINTENDÊNCIA DE DESENVOLVIMENTO RURAL					1.435.000,00
50104 - SUPERINTENDÊNCIA DE ABASTECIMENTO					1.392.000,00
50105 - FUNDO MUNICIPAL DE CULTURA					335.000,00
50106 - FUNDO MUNICIPAL DE TURISMO					200.000,00
41000 - SECRETARIA MUNICIPAL DE SAÚDE					183.059.200,00
41100 - FUNDO MUNICIPAL DE SAÚDE					183.059.200,00
31000 - SECRETARIA MUNICIPAL DE EDUCAÇÃO			113.000,00		6.036.000,00
31100 - FACULDADE DE CIÊNCIAS HUMANAS E SOCIAIS APLICADAS DO CABO DE SANTO AGOSTINHO			113.000,00		6.036.000,00
11000 - SECRETARIA MUNICIPAL DE PROGRAMAS SOCIAIS					13.577.000,00
11100 - FUNDO MUNICIPAL DE ASSISTÊNCIA SOCIAL- FMAS					13.577.000,00
12000 - SECRETARIA MUNICIPAL DE PROGRAMAS SOCIAIS					627.000,00
12100 - FUNDO MUNICIPAL DE DESENVOLVIMENTO SOCIAL - FMDS					627.000,00
13000 - SECRETARIA MUNICIPAL DE PROGRAMAS SOCIAIS					700.000,00
13100 - FUNDO MUNICIPAL DE DEFESA DOS DIREITOS DA CRIANÇA E DO ADOLESCENTE - FMDDCA					700.000,00
60000 - SECRETARIA MUNICIPAL DE GESTÃO PÚBLICA				65.783.520,00	73.973.306,80
60100 - INSTITUTO DE PREVIDÊNCIA SOCIAL DOS SERVIDORES DO MUNICÍPIO DO CABO DE SANTO AGOSTINHO - CABOPREV				65.783.520,00	73.973.306,80
70000 - SECRETARIA MUNICIPAL DE GESTÃO PÚBLICA					68.575.573,20
70100 - INSTITUTO DE PREVIDÊNCIA SOCIAL DOS SERVIDORES DO MUNICÍPIO DO CABO DE SANTO AGOSTINHO - CABOPREV					68.575.573,20
90000 - CÂMARA MUNICIPAL DO CABO DE SANTO AGOSTINHO			2.200.000,00		45.600.000,00
90100 - CÂMARA MUNICIPAL DO CABO DE SANTO AGOSTINHO			2.200.000,00		45.600.000,00
Total	1.400.000,00	4.105.000,00	7.704.000,00	70.605.800,00	982.100.000,00

Resumo

Total das Funções

982.100.000,00

TOTAL GERAL

982.100.000,00

Entidades Consolidadas: Prefeitura Municipal do Cabo de Santo Agostinho, Fundo Municipal de Saúde do Cabo de Santo Agostinho, Faculdade de Ciências Humanas do Cabo de Santo Agostinho, Fundo Municipal de Assistência Social de Cabo de Santo Agostinho, Fundo Municipal de Desenvolvimento Social de Cabo de Santo Agostinho, FMDDCA - F. M. dos Direitos da Criança e Adolescente de Cabo de Santo Agostinho, CABOPREV - FUNDO PREVIDENCIÁRIO, CABOPREV - FUNDO FINANCEIRO, Câmara Municipal do Cabo de Santo Agostinho, TESTE, Câmara Municipal de Veradores

9 f

Documento Assinado Digitalmente por: CLAYTON DA SILVA MARQUES
Acesse em: <https://eic.ice.pe.gov.br/epp/validaDoc.seam> Código do documento: 04cfc38b-8c73-4671-9cc2-94d1f22688d8





Documento Assinado Digitalmente por: CLAYTON DA SILVA MARQUES
Acesse em: <https://etce.tce.pe.gov.br/epp/validaDoc.seam> Código do documento: 04d6c38b-8cf3-4671-9cc2-94d1f22688d8

GOVERNADORIA DO MUNICÍPIO

A handwritten signature in blue ink, consisting of a stylized 'S' followed by a vertical line and a horizontal stroke, located at the bottom of the page.



PREFEITURA MUNICIPAL DO CABO DE SANTO AGOSTINHO

Programa de Trabalho 2022

Unidade: 1100 GABINETE DO PREFEITO

Legislação: Leis Municipais nº 1.758, de 10/01/1997; 1.924, de 29/12/2000; 1.938, de 28/09/2001; 2.046, de 06/03/2003; 2.277, de 26/10/2005; 2.410, de 12/09/2007 e 2.467, de 11/12/2008.

Finalidade: Receber, expedir, controlar e elaborar todos os expedientes, correspondências e processos com trâmite no Gabinete do Prefeito; operacionalizar o Setor de Protocolo Geral e exercer outras atividades administrativas; controlar, planejar e acompanhar a execução orçamentária do órgão; organizar e promover recepção a autoridades em geral, observando as exigências protocolares, bem como eventos oficiais e através da Ouvidoria Municipal receber, apurar e processar as informações e demandas da população em geral, diretamente e por intermédio dos Conselhos Consultivos do APA's, dos Conselhos de Direitos e demais órgãos e entidades de controle social.

Programa de Trabalho de Governo

Valores em R\$ - Período: Orçamento/2022

Unidade Gestora: 1 - Prefeitura Municipal do Cabo de Santo Agostinho

Unidade Orçamentária: 1100 - GABINETE DO PREFEITO

Código	Especificação	Não Orçamentária	Operação Especial	Projetos	Atividades	Total
4	Administração			25.000,00	5.760.000,00	5.785.000,00
4 122	Administração Geral			20.000,00	5.730.000,00	5.750.000,00
4 122 1	CONSTRUINDO UMA NOVA HISTÓRIA - MODERNIZAÇÃO DA GESTÃO DA POLÍTICA MUNICIPAL			20.000,00	5.730.000,00	5.750.000,00
4 122 1 1.63	GESTÃO ADMINISTRATIVA DO GABINETE DO PREFEITO			20.000,00		20.000,00
4.4.90.00	Aplicações Diretas			20.000,00		20.000,00
4 122 1 2.13	PLANEJAMENTO, SUPERVISÃO, COORDENAÇÃO E EXECUÇÃO DAS CERIMÔNIAS DO GOVERNO				80.000,00	80.000,00
3.3.90.00	Aplicações Diretas				80.000,00	80.000,00
4 122 1 8.7	GESTÃO ADMINISTRATIVA DO GABINETE DO PREFEITO				5.650.000,00	5.650.000,00
3.1.90.00	Aplicações Diretas				5.500.000,00	5.500.000,00
3.1.91.00	Aplicação Direta Decorrente de Operação entre Órgãos, Fundos e Entidades Integrantes dos Orçamentos Fiscal e da Seguridade Social				20.000,00	20.000,00
3.3.90.00	Aplicações Diretas				130.000,00	130.000,00
4 131	Comunicação Social			5.000,00	30.000,00	35.000,00
4 131 123	GABINETE ITINERANTE			5.000,00	30.000,00	35.000,00
4 131 123 1.64	APOIO AS AÇÕES DE INVESTIMENTO DO PROGRAMA GABINETE INTINERANTE			5.000,00		5.000,00
4.4.90.00	Aplicações Diretas			5.000,00		5.000,00
4 131 123 2.11	APOIO AS AÇÕES DE MANUTENÇÃO DO PROGRAMA GABINETE INTINERANTE				30.000,00	30.000,00
3.3.90.00	Aplicações Diretas				30.000,00	30.000,00
Total da Unidade Orçamentária				25.000,00	5.760.000,00	5.785.000,00
Total da Unidade Gestora				25.000,00	5.760.000,00	5.785.000,00
TOTAL GERAL				25.000,00	5.760.000,00	5.785.000,00

Entidades Consolidadas: Prefeitura Municipal do Cabo de Santo Agostinho, Fundo Municipal de Saúde do Cabo de Santo Agostinho, Faculdade de Ciências Humanas do Cabo de Santo Agostinho, Fundo Municipal de Assistência Social de Cabo de Santo Agostinho, Fundo Municipal de Desenvolvimento Social de Cabo de Santo Agostinho, FMDDCA - F. M. dos Direitos da Criança e Adolescente de Cabo de Santo Agostinho, CABOPREV - FUNDO PREVIDENCIÁRIO, CABOPREV - FUNDO FINANCEIRO, Câmara Municipal do Cabo de Santo Agostinho, TESTE, Câmara Municipal de Veradores





PREFEITURA MUNICIPAL DO CABO DE SANTO

AGOSTINHO Programa de Trabalho 2022

Unidade: 1101 GABINETE DO VICE PREFEITO

Legislação: Leis Municipais nº 1.758, de 10/01/1997; 1.924, de 29/12/2000; 1.938, de 28/09/2001; 2.046, de 06/03/2003; 2.277, de 26/10/2005; 2.410, de 12/09/2007 e 2.467, de 11/12/2008.

Finalidade: Assistir o Vice-Prefeito no desempenho de suas atribuições; coordenar a pauta de audiências, despachos, viagens e eventos; e prestar apoio logístico e operacional ao Vice-Prefeito no exercício de suas funções ou em missões especiais.

Programa de Trabalho de Governo

Valores em R\$ - Período: Orçamento/2022

Unidade Gestora: 1 - Prefeitura Municipal do Cabo de Santo Agostinho

Unidade Orçamentária: 1101 - GABINETE DO VICE-PREFEITO

Código	Especificação	Não Orçamentária	Operação Especial	Projetos	Atividades	Total
4	Administração			100.000,00	860.000,00	960.000,00
4 122	Administração Geral			100.000,00	860.000,00	960.000,00
4 122 2	APOIO ADMINISTRATIVO ÀS AÇÕES DO GABINETE DO VICE-PREFEITO			100.000,00	860.000,00	960.000,00
4 122 2 1.65	GESTÃO ADMINISTRATIVA DO GABINETE DO VICE-PREFEITO			100.000,00		100.000,00
4.4.90.00	Aplicações Diretas			100.000,00		100.000,00
4 122 2 8.5	GESTÃO ADMINISTRATIVA DO GABINETE DO VICE-PREFEITO				860.000,00	860.000,00
3.1.90.00	Aplicações Diretas				800.000,00	800.000,00
3.1.91.00	Aplicação Direta Decorrente de Operação entre Órgãos, Fundos e Entidades Integrantes dos Orçamentos Fiscal e da Seguridade Social				15.000,00	15.000,00
3.3.90.00	Aplicações Diretas				45.000,00	45.000,00
Total da Unidade Orçamentária				100.000,00	860.000,00	960.000,00
Total da Unidade Gestora				100.000,00	860.000,00	960.000,00
TOTAL GERAL				100.000,00	860.000,00	960.000,00

Entidades Consolidadas: Prefeitura Municipal do Cabo de Santo Agostinho, Fundo Municipal de Saúde do Cabo de Santo Agostinho, Faculdade de Ciências Humanas do Cabo de Santo Agostinho, Fundo Municipal de Assistência Social de Cabo de Santo Agostinho, Fundo Municipal de Desenvolvimento Social de Cabo de Santo Agostinho, FMDDCA - F. M. dos Direitos da Criança e Adolescente de Cabo de Santo Agostinho, CABOPREV - FUNDO PREVIDENCIÁRIO, CABOPREV - FUNDO FINANCEIRO, Câmara Municipal do Cabo de Santo Agostinho, TESTE, Câmara Municipal de Veradores





PREFEITURA MUNICIPAL DO CABO DE SANTO AGOSTINHO

Programa de Trabalho 2022

Unidade: 1102 SECRETARIA EXECUTIVA DE COMUNICAÇÃO SOCIAL

Legislação: Leis Municipais nº 1.938, de 28/09/2001; 2.046, de 06/03/2003; 2.277, de 26/10/2005; 2.410, de 12/09/2007 e 2.467, de 11/12/2008.

Finalidade: Coordenar as políticas de comunicação interna e externa da Administração Pública Municipal e de atenção ao cidadão, facilitando seu acesso às informações sobre a cidade e os serviços municipais; facilitar a difusão e promoção das iniciativas sociais, econômicas e culturais do Município; executar as atividades de Relações Públicas e comunicação dirigida; coordenar a produção de todo o material gráfico e audiovisual dos órgãos e entidades da Administração Pública; coordenar campanhas que divulguem a Administração Municipal, a cidade e suas potencialidades em âmbito local, estadual, nacional e internacional.

Programa de Trabalho de Governo

Valores em R\$ - Período: Orçamento/2022

Unidade Gestora: 1 - Prefeitura Municipal do Cabo de Santo Agostinho

Unidade Orçamentária: 1102 - SECRETARIA EXECUTIVA DE COMUNICAÇÃO SOCIAL

Código	Especificação	Não Orçamentária	Operação Especial	Projetos	Atividades	Total
4	Administração			100.000,00	3.907.000,00	4.007.000,00
4 122	Administração Geral			100.000,00	907.000,00	1.007.000,00
4 122 3	APOIO ADMINISTRATIVO ÀS AÇÕES DA SECRETARIA EXECUTIVA DE COMUNICAÇÃO SOCIAL			100.000,00	907.000,00	1.007.000,00
4 122 3 1.67	AQUISIÇÃO DE VEÍCULOS, MÓVEIS, MÁQUINAS, EQUIPAMENTOS E MOBILIÁRIOS DIVERSOS			100.000,00		100.000,00
4.4.90.00	Aplicações Diretas			100.000,00		100.000,00
4 122 3 8.6	MANUTENÇÃO DAS ATIVIDADES DA SECRETARIA EXECUTIVA DE COMUNICAÇÃO SOCIAL				907.000,00	907.000,00
3.1.90.00	Aplicações Diretas				900.000,00	900.000,00
3.1.91.00	Aplicação Direta Decorrente de Operação entre Órgãos, Fundos e Entidades Integrantes dos Orçamentos Fiscal e da Seguridade Social				2.000,00	2.000,00
3.3.90.00	Aplicações Diretas				5.000,00	5.000,00
4 131	Comunicação Social				3.000.000,00	3.000.000,00
4 131 4	COMUNICAÇÃO DA GESTÃO TRANSPARENTE				3.000.000,00	3.000.000,00
4 131 4 2.12	MANUTENÇÃO DAS AÇÕES DE DIVULGAÇÃO INSTITUCIONAL				3.000.000,00	3.000.000,00
3.3.90.00	Aplicações Diretas				3.000.000,00	3.000.000,00
Total da Unidade Orçamentária				100.000,00	3.907.000,00	4.007.000,00
Total da Unidade Gestora				100.000,00	3.907.000,00	4.007.000,00
TOTAL GERAL				100.000,00	3.907.000,00	4.007.000,00

Entidades Consolidadas: Prefeitura Municipal do Cabo de Santo Agostinho, Fundo Municipal de Saúde do Cabo de Santo Agostinho, Faculdade de Ciências Humanas do Cabo de Santo Agostinho, Fundo Municipal de Assistência Social de Cabo de Santo Agostinho, Fundo Municipal de Desenvolvimento Social de Cabo de Santo Agostinho, FMDDCA - F. M. dos Direitos da Criança e Adolescente de Cabo de Santo Agostinho, CABOPREV - FUNDO PREVIDENCIÁRIO, CABOPREV - FUNDO FINANCEIRO, Câmara Municipal do Cabo de Santo Agostinho, TESTE, Câmara Municipal de Veradores





PREFEITURA MUNICIPAL DO CABO DE SANTO AGOSTINHO

Programa de Trabalho 2022

Unidade: 1103 PROCURADORIA GERAL DO MUNICÍPIO

Legislação: Lei Municipal nº 2.584, de 27/08/2010.

Finalidade: Representar judicial e extra judicialmente o Município, em juízo e em processos administrativos contenciosos; promover em juízo ou fora dele, ativa ou passivamente a defesa dos atos e prerrogativas do Chefe do Poder Executivo; exercer as funções de consultoria jurídica do Poder Executivo; promover a cobrança da dívida ativa do Município; promover medidas de natureza jurídica objetivando proteger o patrimônio dos órgãos e entidades da Administração Pública Municipal; representar ao Prefeito e aos Secretários Municipais sobre providências de ordem jurídica, no interesse da administração municipal; realizar estudos e pesquisas sobre matérias jurídicas, promovendo a sua divulgação; e desempenhar atribuições de natureza jurídica que lhe forem cometidas pelo Chefe do Poder Executivo, relacionadas aos órgãos da Administração Pública Direta e Indireta.

Programa de Trabalho de Governo

Valores em R\$ - Período: Orçamento/2022

Unidade Gestora: 1 - Prefeitura Municipal do Cabo de Santo Agostinho

Unidade Orçamentária: 1103 - PROCURADORIA GERAL DO MUNICÍPIO

Código	Especificação	Não Orçamentária	Operação Especial	Projetos	Atividades	Total
4	Administração			1.420.000,00	2.100.000,00	3.520.000,00
4 62	Defesa do Interesse Público no Processo Judiciário			20.000,00	20.000,00	40.000,00
4 62 5	DEFESA DO MUNICÍPIO E DA GESTÃO			20.000,00	20.000,00	40.000,00
4 62 5 1.71	IMPLANTAÇÃO DO TRIBUNAL DE JUSTIÇA MUNICIPAL			10.000,00		10.000,00
4.4.90.00	Aplicações Diretas			10.000,00		10.000,00
4 62 5 1.359	IMPLANTAÇÃO DA CÂMARA ARBITRAL MUNICIPAL			10.000,00		10.000,00
4.4.90.00	Aplicações Diretas			10.000,00		10.000,00
4 62 5 2.370	MANUTENÇÃO DA CÂMARA ARBITRAL MUNICIPAL				5.000,00	5.000,00
3.3.90.00	Aplicações Diretas				5.000,00	5.000,00
4 62 5 8.9	MANUTENÇÃO DO TRIBUNAL DE JUSTIÇA MUNICIPAL				15.000,00	15.000,00
3.3.90.00	Aplicações Diretas				15.000,00	15.000,00
4 122	Administração Geral			1.400.000,00	2.060.000,00	3.460.000,00
4 122 6	SISTEMA INTEGRADO DE CONTROLE DE PROCESSOS			50.000,00	350.000,00	400.000,00
4 122 6 1.72	SISTEMA INFORMATIZADO DE ACOMPANHAMENTO E CONTROLE DE PROCESSOS			50.000,00		50.000,00
4.4.90.00	Aplicações Diretas			50.000,00		50.000,00
4 122 6 2.170	SISTEMA INFORMATIZADO DE ACOMPANHAMENTO E CONTROLE DE PROCESSOS				350.000,00	350.000,00
3.3.90.00	Aplicações Diretas				350.000,00	350.000,00
4 122 7	APOIO ADMINISTRATIVO ÀS AÇÕES DA PROCURADORIA GERAL DO MUNICÍPIO			50.000,00	1.710.000,00	1.760.000,00
4 122 7 1.68	APOIO AS AÇÕES DE INVESTIMENTO DA PROCURADORIA GERAL DO MUNICÍPIO			50.000,00		50.000,00
4.4.90.00	Aplicações Diretas			50.000,00		50.000,00
4 122 7 8.10	APOIO AS AÇÕES DE MANUTENÇÃO DAS ATIVIDADES DA PROCURADORIA GERAL DO MUNICÍPIO				1.710.000,00	1.710.000,00
3.1.90.00	Aplicações Diretas				1.500.000,00	1.500.000,00
3.1.91.00	Aplicação Direta Decorrente de Operação entre Órgãos, Fundos e Entidades Integrantes dos Orçamentos Fiscal e da Seguridade Social				160.000,00	160.000,00
3.3.90.00	Aplicações Diretas				50.000,00	50.000,00
4 122 45	AQUISIÇÃO DE BENS PATRIMONIAIS			1.300.000,00		1.300.000,00
4 122 45 1.224	GESTÃO PATRIMONIAL DO MUNICÍPIO			1.300.000,00		1.300.000,00
4.4.90.00	Aplicações Diretas			1.300.000,00		1.300.000,00
4 128	Formação de Recursos Humanos				20.000,00	20.000,00
4 128 8	QUALIFICAÇÃO DOS FUNCIONÁRIOS DA PROCURADORIA GERAL DO MUNICÍPIO				20.000,00	20.000,00
4 128 8 2.168	QUALIFICAÇÃO E DESENVOLVIMENTO DE RECURSOS HUMANOS DA PROCURADORIA GERAL DO MUNICÍPIO				20.000,00	20.000,00
3.3.90.00	Aplicações Diretas				20.000,00	20.000,00
28	Encargos Especiais		2.200.000,00			2.200.000,00
28 846	Outros Encargos Especiais		2.200.000,00			2.200.000,00
28 846 5	DEFESA DO MUNICÍPIO E DA GESTÃO		2.200.000,00			2.200.000,00
28 846 5 0.5	DESPESAS COM SENTENÇAS JUDICIAIS		2.200.000,00			2.200.000,00
3.1.90.00	Aplicações Diretas		1.000.000,00			1.000.000,00
3.3.90.00	Aplicações Diretas		1.200.000,00			1.200.000,00
Total da Unidade Orçamentária			2.200.000,00	1.420.000,00	2.100.000,00	5.720.000,00
Total da Unidade Gestora			2.200.000,00	1.420.000,00	2.100.000,00	5.720.000,00



Município do Cabo de Santo AgostinhoPraça Praça Ministro André Cavalcante, s/n - Centro - 54.505-320 - Cabo de Santo Agostinho/ PE
CNPJ: 11.294.402/0001-62

Usuário: willyane

Chave de autenticação: 2077-4767-279

141

Página

2 / 2

Programa de Trabalho de Governo

Valores em R\$ - Período: Orçamento/2022

Unidade Orçamentária: **1103-PROCURADORIA GERAL DO MUNICÍPIO**

Código	Especificação	Não Orçamentária	Operação Especial	Projetos	Atividades	Total
--------	---------------	------------------	-------------------	----------	------------	-------

TOTAL GERAL**2.200.000,00****1.420.000,00****2.100.000,00****5.720.000,00**

Entidades Consolidadas: Prefeitura Municipal do Cabo de Santo Agostinho, Fundo Municipal de Saúde do Cabo de Santo Agostinho, Faculdade de Ciências Humanas do Cabo de Santo Agostinho, Fundo Municipal de Assistência Social de Cabo de Santo Agostinho, Fundo Municipal de Desenvolvimento Social de Cabo de Santo Agostinho, FMDDCA - F. M. dos Direitos da Criança e Adolescente de Cabo de Santo Agostinho, CABOPREV - FUNDO PREVIDENCIÁRIO, CABOPREV - FUNDO FINANCEIRO, Câmara Municipal do Cabo de Santo Agostinho, TESTE, Câmara Municipal de Veradores





PREFEITURA MUNICIPAL DO CABO DE SANTO AGOSTINHO

Programa de Trabalho 2022

Unidade: 1104 CONTROLADORIA GERAL DO MUNICÍPIO

Legislação: Leis Municipais nº. 2.295, de 05/12/2005; 2.277, de 26/10/2005; 2.410, de 12/09/2007 e 2.467, de 11/12/2008.

Finalidade: Organizar todos os métodos e medidas adotados pela Administração Municipal para salvaguardar os ativos; desenvolver a eficiência nas operações; avaliar o cumprimento dos programas, objetivos, metas e orçamentos e das políticas administrativas prescritas; verificar a exatidão e a fidelidade das informações; e assegurar o cumprimento da lei.

Programa de Trabalho de Governo

Valores em R\$ - Período: Orçamento/2022

Unidade Gestora: 1 - Prefeitura Municipal do Cabo de Santo Agostinho

Unidade Orçamentária: 1104 - CONTROLADORIA GERAL DO MUNICÍPIO

Código	Especificação	Não Orçamentária	Operação Especial	Projetos	Atividades	Total
4	Administração			130.000,00	1.430.000,00	1.560.000,00
4 122	Administração Geral			50.000,00	1.100.000,00	1.150.000,00
4 122 9	CONTROLADORIA DO MUNICIPIO E GESTÃO DE COMPLIANCE			50.000,00	1.100.000,00	1.150.000,00
4 122 9 1.73	GESTÃO ADMINISTRATIVA DA CONTROLADORIA GERAL DO MUNICÍPIO			50.000,00		50.000,00
4.4.90.00	Aplicações Diretas			50.000,00		50.000,00
4 122 9 8.8	GESTÃO ADMINISTRATIVA DA CONTROLADORIA GERAL DO MUNICÍPIO				1.100.000,00	1.100.000,00
3.1.90.00	Aplicações Diretas				1.000.000,00	1.000.000,00
3.1.91.00	Aplicação Direta Decorrente de Operação entre Órgãos, Fundos e Entidades Integrantes dos Orçamentos Fiscal e da Seguridade Social				90.000,00	90.000,00
3.3.90.00	Aplicações Diretas				10.000,00	10.000,00
4 124	Controle Interno			80.000,00	330.000,00	410.000,00
4 124 9	CONTROLADORIA DO MUNICIPIO E GESTÃO DE COMPLIANCE			80.000,00	330.000,00	410.000,00
4 124 9 1.74	DESENVOLVIMENTO DAS AÇÕES DO CONTROLE INTERNO			80.000,00		80.000,00
4.4.90.00	Aplicações Diretas			80.000,00		80.000,00
4 124 9 2.14	DESENVOLVIMENTO DAS AÇÕES DO CONTROLE INTERNO				300.000,00	300.000,00
3.3.90.00	Aplicações Diretas				300.000,00	300.000,00
4 124 9 2.15	FISCALIZAÇÃO E CONTROLE DA APLICAÇÃO DE RECURSOS MUNICIPAIS EM SUBVENÇÕES SOCIAIS				30.000,00	30.000,00
3.3.90.00	Aplicações Diretas				30.000,00	30.000,00
Total da Unidade Orçamentária				130.000,00	1.430.000,00	1.560.000,00
Total da Unidade Gestora				130.000,00	1.430.000,00	1.560.000,00
TOTAL GERAL				130.000,00	1.430.000,00	1.560.000,00

Entidades Consolidadas: Prefeitura Municipal do Cabo de Santo Agostinho, Fundo Municipal de Saúde do Cabo de Santo Agostinho, Faculdade de Ciências Humanas do Cabo de Santo Agostinho, Fundo Municipal de Assistência Social de Cabo de Santo Agostinho, Fundo Municipal de Desenvolvimento Social de Cabo de Santo Agostinho, FMDDCA - F. M. dos Direitos da Criança e Adolescente de Cabo de Santo Agostinho, CABOPREV - FUNDO PREVIDENCIÁRIO, CABOPREV - FUNDO FINANCEIRO, Câmara Municipal do Cabo de Santo Agostinho, TESTE, Câmara Municipal de Veradores





PREFEITURA MUNICIPAL DO CABO DE SANTO AGOSTINHO

Programa de Trabalho 2022

Unidade: 1105 SECRETARIA EXECUTIVA DA MULHER

Legislação: Leis Municipais nº 2.410, de 12/09/2007; 2.467, de 11/12/2008; 2.783, de 25/04/2011; e 2.791, de 01/06/2011.

Finalidade: Estimular, apoiar e desenvolver estudos e diagnósticos sobre a situação da mulher no Município, articulada com setores públicos e privado afins; e desenvolver ações de prevenção e combate a todas as formas de violação dos direitos e de discriminação das mulheres, com ênfase nos programas e projetos de atenção à mulher em situação de violência.

Programa de Trabalho de Governo

Valores em R\$ - Período: Orçamento/2022

Unidade Gestora: 1 - Prefeitura Municipal do Cabo de Santo Agostinho

Unidade Orçamentária: 1105 - SECRETARIA EXECUTIVA DA MULHER

Código	Especificação	Não Orçamentária	Operação Especial	Projetos	Atividades	Total
4	Administração			170.000,00	1.250.000,00	1.420.000,00
4 122	Administração Geral			170.000,00	1.250.000,00	1.420.000,00
4 122 10	APOIO ADMINISTRATIVO ÀS AÇÕES DA SECRETARIA EXECUTIVA DA MULHER			170.000,00	1.250.000,00	1.420.000,00
4 122 10 1.102	APOIO AS AÇÕES DE INVESTIMENTOS DA SECRETARIA EXECUTIVA DA MULHER			170.000,00		170.000,00
4.4.90.00	Aplicações Diretas			170.000,00		170.000,00
4 122 10 8.227	APOIO À GESTÃO ADMINISTRATIVA DA SECRETARIA EXECUTIVA DA MULHER				1.250.000,00	1.250.000,00
3.1.90.00	Aplicações Diretas				1.000.000,00	1.000.000,00
3.1.91.00	Aplicação Direta Decorrente de Operação entre Órgãos, Fundos e Entidades Integrantes dos Orçamentos Fiscal e da Seguridade Social				50.000,00	50.000,00
3.3.90.00	Aplicações Diretas				200.000,00	200.000,00
8	Assistência Social				100.000,00	100.000,00
8 244	Assistência Comunitária				100.000,00	100.000,00
8 244 11	ARTICULAÇÃO DE POLÍTICAS PÚBLICAS PARA AS MULHERES				100.000,00	100.000,00
8 244 11 2.199	APOIO ÀS AÇÕES DO PROGRAMA ARTICULAÇÃO DE POLÍTICAS PÚBLICAS PARA AS MULHERES				100.000,00	100.000,00
3.3.90.00	Aplicações Diretas				100.000,00	100.000,00
14	Direitos da Cidadania			150.000,00	480.000,00	630.000,00
14 422	Direitos Individuais, Coletivos e Difusos			150.000,00	480.000,00	630.000,00
14 422 12	POR UMA VIDA SEM VIOLÊNCIA CONTRA AS MULHERES				200.000,00	200.000,00
14 422 12 2.202	APOIO ÀS AÇÕES DO PROGRAMA POR UMA VIDA SEM VIOLÊNCIA CONTRA A MULHER				100.000,00	100.000,00
3.3.90.00	Aplicações Diretas				100.000,00	100.000,00
14 422 12 2.371	APOIO ÀS AÇÕES PELO FIM DA VIOLÊNCIA DE GÊNERO E SUAS ESPECIFICIDADES				100.000,00	100.000,00
3.3.90.00	Aplicações Diretas				100.000,00	100.000,00
14 422 13	QUALIFICAÇÃO PROFISSIONAL E AUTONOMIA FINANCEIRA PARA AS MULHERES			150.000,00	280.000,00	430.000,00
14 422 13 1.105	APOIO ÀS AÇÕES DE INVESTIMENTO DA QUALIFICAÇÃO PROFISSIONAL E AUTONOMIA FINANCEIRA PARA AS MULHERES			150.000,00		150.000,00
4.4.90.00	Aplicações Diretas			150.000,00		150.000,00
14 422 13 2.204	APOIO ÀS AÇÕES DO PROGRAMA QUALIFICAÇÃO PROFISSIONAL E AUTONOMIA FINANCEIRA PARA AS MULHERES				280.000,00	280.000,00
3.3.90.00	Aplicações Diretas				280.000,00	280.000,00
Total da Unidade Orçamentária				320.000,00	1.830.000,00	2.150.000,00
Total da Unidade Gestora				320.000,00	1.830.000,00	2.150.000,00
TOTAL GERAL				320.000,00	1.830.000,00	2.150.000,00

Entidades Consolidadas: Prefeitura Municipal do Cabo de Santo Agostinho, Fundo Municipal de Saúde do Cabo de Santo Agostinho, Faculdade de Ciências Humanas do Cabo de Santo Agostinho, Fundo Municipal de Assistência Social de Cabo de Santo Agostinho, Fundo Municipal de Desenvolvimento Social de Cabo de Santo Agostinho, FMDDCA - F. M. dos Direitos da Criança e Adolescente de Cabo de Santo Agostinho, CABOPREV - FUNDO PREVIDENCIÁRIO, CABOPREV - FUNDO FINANCEIRO, Câmara Municipal do Cabo de Santo Agostinho, TESTE, Câmara Municipal de Veradores





PREFEITURA MUNICIPAL DO CABO DE SANTO AGOSTINHO

Programa de Trabalho 2022

Unidade: 1106 SECRETARIA EXECUTIVA DE COMBATE ÀS DROGAS

Legislação: Lei Municipal n 2.813 de 25/07/2011.

Finalidade: Planejar, organizar, dirigir, coordenar e gerenciar as atividades setoriais a cargo do município do Cabo de Santo Agostinho, relativas ao uso indevido de substâncias e/ou produtos que causam dependências, bem como ações de prevenção e tratamento do uso dessas substâncias, visando à recuperação e à reinserção do dependente químico.

Programa de Trabalho de Governo

Valores em R\$ - Período: Orçamento/2022

Unidade Gestora: 1 - Prefeitura Municipal do Cabo de Santo Agostinho

Unidade Orçamentária: 1106 - SECRETARIA EXECUTIVA DE COMBATE ÀS DROGAS

Código	Especificação	Não Orçamentária	Operação Especial	Projetos	Atividades	Total
4	Administração			85.000,00	389.000,00	474.000,00
4 122	Administração Geral			85.000,00	389.000,00	474.000,00
4 122 16	APOIO ÀS AÇÕES DO FUNDO MUNICIPAL DE POLÍTICAS SOBRE DROGAS				20.000,00	20.000,00
4 122 16 8.239	APOIO AS AÇÕES DE MANUTENÇÃO DO FUNDO MUNICIPAL DE POLÍTICAS SOBRE DROGAS				20.000,00	20.000,00
	3.3.90.00 Aplicações Diretas				20.000,00	20.000,00
4 122 17	APOIO ADMINISTRATIVO ÀS AÇÕES DA SECRETARIA EXECUTIVA DE POLÍTICAS SOBRE DROGAS			85.000,00	369.000,00	454.000,00
4 122 17 1.176	APOIO AS AÇÕES DE INVESTIMENTOS DA SECRETARIA EXECUTIVA DE POLÍTICAS SOBRE DROGAS			85.000,00		85.000,00
	4.4.90.00 Aplicações Diretas			85.000,00		85.000,00
4 122 17 8.201	APOIO AS AÇÕES DE MANUTENÇÃO DA SECRETARIA EXECUTIVA DE POLÍTICAS SOBRE DROGAS				369.000,00	369.000,00
	3.1.90.00 Aplicações Diretas				329.000,00	329.000,00
	3.1.91.00 Aplicação Direta Decorrente de Operação entre Órgãos, Fundos e Entidades Integrantes dos Orçamentos Fiscal e da Seguridade Social				10.000,00	10.000,00
	3.3.90.00 Aplicações Diretas				30.000,00	30.000,00
8	Assistência Social				300.000,00	300.000,00
8 244	Assistência Comunitária				300.000,00	300.000,00
8 244 18	CONSTRUINDO UMA NOVA VIDA				240.000,00	240.000,00
8 244 18 2.272	APOIO NO TRATAMENTO AOS USUÁRIOS DE ÁLCOOL E OUTRAS DROGAS, E ASSISTÊNCIA AOS SEUS FAMILIARES.				150.000,00	150.000,00
	3.3.90.00 Aplicações Diretas				150.000,00	150.000,00
8 244 18 2.273	APOIO ÀS AÇÕES DO PROGRAMA CONSTRUINDO UMA NOVA VIDA				90.000,00	90.000,00
	3.3.50.00 Transferências a Instituições Privadas sem Fins Lucrativos				30.000,00	30.000,00
	3.3.90.00 Aplicações Diretas				60.000,00	60.000,00
8 244 19	DIALOGANDO POLÍTICAS PÚBLICAS COM A SOCIEDADE				60.000,00	60.000,00
8 244 19 2.270	APOIO ÀS AÇÕES DO PROGRAMA DIALOGANDO POLÍTICAS PÚBLICAS COM A SOCIEDADE				60.000,00	60.000,00
	3.3.90.00 Aplicações Diretas				60.000,00	60.000,00
Total da Unidade Orçamentária				85.000,00	689.000,00	774.000,00
Total da Unidade Gestora				85.000,00	689.000,00	774.000,00
TOTAL GERAL				85.000,00	689.000,00	774.000,00

Entidades Consolidadas: Prefeitura Municipal do Cabo de Santo Agostinho, Fundo Municipal de Saúde do Cabo de Santo Agostinho, Faculdade de Ciências Humanas do Cabo de Santo Agostinho, Fundo Municipal de Assistência Social de Cabo de Santo Agostinho, Fundo Municipal de Desenvolvimento Social de Cabo de Santo Agostinho, FMDDCA - F. M. dos Direitos da Criança e Adolescente de Cabo de Santo Agostinho, CABOPREV - FUNDO PREVIDENCIÁRIO, CABOPREV - FUNDO FINANCEIRO, Câmara Municipal do Cabo de Santo Agostinho, TESTE, Câmara Municipal de Veradores





Documento Assinado Digitalmente por: CLAYTON DA SILVA MARQUES
Acesse em: <https://etce.ice.pe.gov.br/epp/validaDoc.seam> Código do documento: 046fc38b-8cf3-4671-9cc2-94d1f22688d8

SECRETARIA MUNICIPAL DE ASSUNTOS ESTRATÉGICOS

A handwritten signature in blue ink, consisting of a stylized 'S' followed by a vertical line and a small flourish.



PREFEITURA MUNICIPAL DO CABO DE SANTO AGOSTINHO

Programa de Trabalho 2022

Unidade: 2100 SECRETARIA MUNICIPAL DE ASSUNTOS ESTRATÉGICOS – ADMINISTRAÇÃO DIRETA

Legislação: Leis Municipais nº 2.356, de 20/12/2006; 2.410, de 12/09/2007 e 2.467, de 11/12/2008.

Finalidade: Formular, desenvolver, implementar, coordenar e gerenciar: políticas, diretrizes e estratégias de captação de recursos; parcerias estratégicas de cooperação e assistência técnica; e recursos logísticos estratégicos de interesse do governo, articulando os órgãos da estrutura municipal e instâncias externas do Poder Executivo.

Programa de Trabalho de Governo

Valores em R\$ - Período: Orçamento/2022

Unidade Gestora: 1 - Prefeitura Municipal do Cabo de Santo Agostinho

Unidade Orçamentária: 2100 - SECRETARIA MUNICIPAL DE ASSUNTOS ESTRATÉGICOS - ADMINISTRAÇÃO DIRETA

Código	Especificação	Não Orçamentária	Operação Especial	Projetos	Atividades	Total
4	Administração			20.000,00	385.000,00	405.000,00
4 122	Administração Geral			20.000,00	385.000,00	405.000,00
4 122 22	VIABILIZANDO POTENCIALIDADES				25.000,00	25.000,00
4 122 22 2.21	DESENVOLVIMENTO DE ESTRATÉGIAS E ARTICULAÇÕES DE INTERESSE DO MUNICÍPIO				25.000,00	25.000,00
	3.3.90.00 Aplicações Diretas				25.000,00	25.000,00
4 122 23	APOIO ADMINISTRATIVO ÀS AÇÕES DA SECRETARIA MUNICIPAL DE ASSUNTOS ESTRATÉGICOS			20.000,00	310.000,00	330.000,00
4 122 23 1.153	APOIO AS AÇÕES DE INVESTIMENTO DA GESTÃO ADMINISTRATIVA DA SECRETARIA MUNICIPAL DE ASSUNTOS ESTRATÉGICOS			20.000,00		20.000,00
	4.4.90.00 Aplicações Diretas			20.000,00		20.000,00
4 122 23 8.16	APOIO AS AÇÕES DE MANUTENÇÃO DA GESTÃO ADMINISTRATIVA DA SECRETARIA MUNICIPAL DE ASSUNTOS ESTRATÉGICOS				310.000,00	310.000,00
	3.1.90.00 Aplicações Diretas				300.000,00	300.000,00
	3.3.90.00 Aplicações Diretas				10.000,00	10.000,00
4 122 128	MONITORAR PARA CRESCER				50.000,00	50.000,00
4 122 128 2.289	FORTALECER AS AÇÕES DE MONITORAMENTO				50.000,00	50.000,00
	3.3.90.00 Aplicações Diretas				50.000,00	50.000,00
Total da Unidade Orçamentária				20.000,00	385.000,00	405.000,00
Total da Unidade Gestora				20.000,00	385.000,00	405.000,00
TOTAL GERAL				20.000,00	385.000,00	405.000,00

Entidades Consolidadas: Prefeitura Municipal do Cabo de Santo Agostinho, Fundo Municipal de Saúde do Cabo de Santo Agostinho, Faculdade de Ciências Humanas do Cabo de Santo Agostinho, Fundo Municipal de Assistência Social de Cabo de Santo Agostinho, Fundo Municipal de Desenvolvimento Social de Cabo de Santo Agostinho, FMDDCA - F. M. dos Direitos da Criança e Adolescente de Cabo de Santo Agostinho, CABOPREV - FUNDO PREVIDENCIÁRIO, CABOPREV - FUNDO FINANCEIRO, Câmara Municipal do Cabo de Santo Agostinho, TESTE, Câmara Municipal de Veradores





Documento Assinado Digitalmente por: CLAYTON DA SILVA MARQUES
Acesse em: <https://etce.tce.pe.gov.br/epp/validaDoc.seam> Código do documento: 04d6c38b-8cf3-4671-9cc2-94d1f22688d8

SECRETARIA MUNICIPAL DE ASSUNTOS JURÍDICOS

Handwritten initials in blue ink, appearing to be 'D' and 'f', located at the bottom left of the page.



PREFEITURA MUNICIPAL DO CABO DE SANTO AGOSTINHO

Programa de Trabalho 2022

Unidade: 3100 SECRETARIA MUNICIPAL DE ASSUNTOS JURÍDICOS – ADMINISTRAÇÃO DIRETA

Legislação: Leis Municipais nº 1.938, de 28/09/2001; 2.046, de 06/03/2003; 2.277, de 26/10/2005; 2.410, de 12/09/2007; 2.467, de 11/12/2008 e 2.584, de 27/08/2010.

Finalidade: Exercer o controle da legalidade e a consultoria jurídica da Administração Pública Municipal, Direta e Indireta; responder a consultas formuladas pelos Poderes ou Entes da Federação; assessorar o Chefe do Poder Executivo, na elaboração de projetos de lei e no trâmite dos processos legislativos; assessorar, assistir e homologar os atos e processos desenvolvidos pelas Comissões Permanentes de Licitação; planejar, apoiar e acompanhar o desenvolvimento das ações que envolvam os direitos dos consumidores; planejar, apoiar e acompanhar a política e as ações desenvolvidas pela Assistência Judiciária Municipal; opinar sobre as consultas a serem formuladas pela Administração Municipal ao Tribunal de Contas; opinar quanto ao cumprimento de decisões judiciais e à extensão dos efeitos de julgados a quem não tenha sido parte no respectivo processo; opinar ainda nos casos em que sua oitiva seja necessária, sempre que solicitada, acerca de questões jurídicas; e adotar medidas de natureza jurídica objetivando proteger o patrimônio dos órgãos e entidades da Administração Pública Municipal.

Programa de Trabalho de Governo

Valores em R\$ - Período: Orçamento/2022

Unidade Gestora: 1 - Prefeitura Municipal do Cabo de Santo Agostinho

Unidade Orçamentária: 3100 - SECRETARIA MUNICIPAL DE ASSUNTOS JURÍDICOS - ADMINISTRAÇÃO DIRETA

Código	Especificação	Não Orçamentária	Operação Especial	Projetos	Atividades	Total
4	Administração			100.000,00	6.655.000,00	6.755.000,00
4 62	Defesa do Interesse Público no Processo Judiciário			10.000,00	20.000,00	30.000,00
4 62 24	ASSUNTOS LEGISLATIVOS DE INTERESSE PÚBLICO				10.000,00	10.000,00
4 62 24 2.17	ACOMPANHAR AS PROPOSIÇÕES DOS PODERES LEGISLATIVO, JUDICIÁRIO E EXECUTIVO				10.000,00	10.000,00
	3.3.90.00 Aplicações Diretas				10.000,00	10.000,00
4 62 25	DEFESA DO MUNICÍPIO E DA GESTÃO NA CONSTRUÇÃO DE UMA NOVA HISTÓRIA			10.000,00	10.000,00	20.000,00
4 62 25 1.223	APOIAR, MODERNIZAR E EQUIPAR A CENTRAL DE SINDICÂNCIA E INQUÉRITOS ADMINISTRATIVOS			10.000,00		10.000,00
	4.4.90.00 Aplicações Diretas			10.000,00		10.000,00
4 62 25 8.22	APOIAR, MODERNIZAR E MANTER A CENTRAL DE SINDICÂNCIA E INQUÉRITOS ADMINISTRATIVOS				10.000,00	10.000,00
	3.3.90.00 Aplicações Diretas				10.000,00	10.000,00
4 122	Administração Geral			70.000,00	6.095.000,00	6.165.000,00
4 122 26	SISTEMA DE MODERNIZAÇÃO DOS PROCESSOS ADMINISTRATIVOS			20.000,00	20.000,00	40.000,00
4 122 26 1.56	SISTEMA INFORMATIZADO DE ACOMPANHAMENTO E CONTROLE DE PROCESSOS			20.000,00		20.000,00
	4.4.90.00 Aplicações Diretas			20.000,00		20.000,00
4 122 26 2.162	SISTEMA INFORMATIZADO DE ACOMPANHAMENTO E CONTROLE DE PROCESSOS				20.000,00	20.000,00
	3.3.90.00 Aplicações Diretas				20.000,00	20.000,00
4 122 27	APOIO ADMINISTRATIVO ÀS AÇÕES DA SECRETARIA MUNICIPAL DE ASSUNTOS JURÍDICOS			50.000,00	6.075.000,00	6.125.000,00
4 122 27 1.57	APOIO AS AÇÕES DE INVESTIMENTOS DA SECRETARIA MUNICIPAL DE ASSUNTOS JURÍDICOS			50.000,00		50.000,00
	4.4.90.00 Aplicações Diretas			50.000,00		50.000,00
4 122 27 8.21	APOIO AS AÇÕES DE MANUTENÇÃO DA SECRETARIA MUNICIPAL DE ASSUNTOS JURÍDICOS				6.075.000,00	6.075.000,00
	3.1.90.00 Aplicações Diretas				5.600.000,00	5.600.000,00
	3.1.91.00 Aplicação Direta Decorrente de Operação entre Órgãos, Fundos e Entidades Integrantes dos Orçamentos Fiscal e da Seguridade Social				350.000,00	350.000,00
	3.3.90.00 Aplicações Diretas				125.000,00	125.000,00
4 124	Controle Interno			20.000,00	500.000,00	520.000,00
4 124 28	GESTÃO TRANSPARENTE - CONSTRUINDO UMA NOVA HISTÓRIA			20.000,00	500.000,00	520.000,00
4 124 28 1.58	MANTER E APOIAR AS AÇÕES DA COMISSÃO PERMANENTE DE LICITAÇÕES			20.000,00		20.000,00
	4.4.90.00 Aplicações Diretas			20.000,00		20.000,00
4 124 28 2.25	MANTER E APOIAR AS AÇÕES DA COMISSÃO PERMANENTE DE LICITAÇÕES				500.000,00	500.000,00
	3.3.90.00 Aplicações Diretas				500.000,00	500.000,00
4 128	Formação de Recursos Humanos				40.000,00	40.000,00
4 128 29	QUALIFICAÇÃO DOS FUNCIONÁRIOS DA SECRETARIA MUNICIPAL DE ASSUNTOS JURÍDICOS				40.000,00	40.000,00
4 128 29 2.16	QUALIFICAÇÃO, DESENVOLVIMENTO E PROMOÇÃO DE RECURSOS HUMANOS DA SMAJ				40.000,00	40.000,00
	3.3.90.00 Aplicações Diretas				40.000,00	40.000,00
14	Direitos da Cidadania			80.000,00	65.000,00	145.000,00
14 91	Defesa da Ordem Jurídica			30.000,00	15.000,00	45.000,00
14 91 30	ASSISTÊNCIA JURÍDICA MUNICIPAL			30.000,00	15.000,00	45.000,00



Programa de Trabalho de Governo

Valores em R\$ - Período: Orçamento/2022

Unidade Orçamentária: 3100 - SECRETARIA MUNICIPAL DE ASSUNTOS JURÍDICOS - ADMINISTRAÇÃO DIRETA

Código	Especificação	Não Orçamentária	Operação Especial	Projetos	Atividades	Total
14 91 30 1.60	MANTER E AMPLIAR OS SERVIÇOS DE ASSISTÊNCIA JURÍDICA A POPULAÇÃO			30.000,00		30.000,00
	4.4.90.00 Aplicações Diretas			30.000,00		30.000,00
14 91 30 4.20	MANTER E AMPLIAR OS SERVIÇOS DE ASSISTÊNCIA JURÍDICA A POPULAÇÃO				15.000,00	15.000,00
	3.3.90.00 Aplicações Diretas				15.000,00	15.000,00
14 125	Normatização e Fiscalização			50.000,00	50.000,00	100.000,00
14 125 31	PROCON - CONSTRUINDO UMA NOVA HISTÓRIA			50.000,00	50.000,00	100.000,00
14 125 31 1.61	APOIO AS AÇÕES DE INVESTIMENTO DO PROGRAMA PROCON - CONSTRUINDO UMA NOVA HISTÓRIA			50.000,00		50.000,00
	4.4.90.00 Aplicações Diretas			50.000,00		50.000,00
14 125 31 4.21	APOIO AS AÇÕES DE MANUTENÇÃO DO PROGRAMA PROCON - CONSTRUINDO UMA NOVA HISTÓRIA				50.000,00	50.000,00
	3.3.90.00 Aplicações Diretas				50.000,00	50.000,00
Total da Unidade Orçamentária				180.000,00	6.720.000,00	6.900.000,00
Total da Unidade Gestora				180.000,00	6.720.000,00	6.900.000,00
TOTAL GERAL				180.000,00	6.720.000,00	6.900.000,00

Entidades Consolidadas: Prefeitura Municipal do Cabo de Santo Agostinho, Fundo Municipal de Saúde do Cabo de Santo Agostinho, Faculdade de Ciências Humanas do Cabo de Santo Agostinho, Fundo Municipal de Assistência Social de Cabo de Santo Agostinho, Fundo Municipal de Desenvolvimento Social de Cabo de Santo Agostinho, FMDDCA - F. M. dos Direitos da Criança e Adolescente de Cabo de Santo Agostinho, CABOPREV - FUNDO PREVIDENCIÁRIO, CABOPREV - FUNDO FINANCEIRO, Câmara Municipal do Cabo de Santo Agostinho, TESTE, Câmara Municipal de Veradores





Documento Assinado Digitalmente por: CLAYTON DA SILVA MARQUES
Acesse em: <https://etce.tce.pe.gov.br/epp/validaDoc.seam> Código do documento: 04dfc38b-8cf3-4671-9cc2-94d1f22688d8

SECRETARIA MUNICIPAL DE GESTÃO PÚBLICA

A handwritten signature in blue ink, consisting of a stylized 'S' followed by a vertical line and a horizontal stroke, located at the bottom left of the page.



PREFEITURA MUNICIPAL DO CABO DE SANTO AGOSTINHO

Programa de Trabalho 2022

Unidade: 4100 GABINETE DO SECRETÁRIO MUNICIPAL DE GESTÃO PÚBLICA

Legislação: Leis Municipais nº 1.938, de 28/09/2001; 2.046, de 06/03/2003; 2.277, de 26/10/2005; 2.410, de 12/09/2007 e 2.467, de 11/12/2008.

Finalidade: Planejar, desenvolver e coordenar os sistemas administrativos de gestão de pessoal, patrimônio, materiais, transporte e comunicações internas; promover, supervisionar e avaliar projetos de tecnologia de informação; promover o desenvolvimento organizacional da Administração Pública Municipal; desenvolver e executar a política tributária e financeira; proceder a arrecadação e a fiscalização da receita; realizar os serviços de auditoria financeira, controle interno e auditoria permanente da folha de pagamento de pessoal; e normatizar os procedimentos relativos à elaboração da programação financeira, da execução orçamentária e da contabilidade do Município.

Programa de Trabalho de Governo

Valores em R\$ - Período: Orçamento/2022

Unidade Gestora: 1 - Prefeitura Municipal do Cabo de Santo Agostinho

Unidade Orçamentária: 4100 - GABINETE DO SECRETÁRIO MUNICIPAL DE GESTÃO PÚBLICA

Código	Especificação	Não Orçamentária	Operação Especial	Projetos	Atividades	Total
4	Administração			40.000,00	930.000,00	970.000,00
4 122	Administração Geral			40.000,00	880.000,00	920.000,00
4 122 32	CONSTRUINDO UMA NOVA HISTÓRIA NA GESTÃO PÚBLICA			40.000,00	880.000,00	920.000,00
4 122 32 1.107	APOIO AS AÇÕES DE INVESTIMENTO DO PROGRAMA CONSTRUINDO UMA NOVA HISTÓRIA NA GESTÃO PÚBLICA			40.000,00		40.000,00
4.4.90.00	Aplicações Diretas			40.000,00		40.000,00
4 122 32 2.35	APOIO AS AÇÕES DE MANUTENÇÃO DA GESTÃO PÚBLICA				830.000,00	830.000,00
3.1.90.00	Aplicações Diretas				800.000,00	800.000,00
3.1.91.00	Aplicação Direta Decorrente de Operação entre Órgãos, Fundos e Entidades Integrantes dos Orçamentos Fiscal e da Seguridade Social				20.000,00	20.000,00
3.3.90.00	Aplicações Diretas				10.000,00	10.000,00
4 122 32 2.136	APOIO AS AÇÕES MANUTENÇÃO DO PROGRAMA CONSTRUINDO UMA NOVA HISTÓRIA NA GESTÃO PÚBLICA				50.000,00	50.000,00
3.3.90.00	Aplicações Diretas				50.000,00	50.000,00
4 128	Formação de Recursos Humanos				50.000,00	50.000,00
4 128 32	CONSTRUINDO UMA NOVA HISTÓRIA NA GESTÃO PÚBLICA				50.000,00	50.000,00
4 128 32 4.25	FORTALECIMENTO DA GESTÃO PÚBLICA, TREINAMENTO E CAPACITAÇÃO				50.000,00	50.000,00
3.3.90.00	Aplicações Diretas				50.000,00	50.000,00
Total da Unidade Orçamentária				40.000,00	930.000,00	970.000,00
Total da Unidade Gestora				40.000,00	930.000,00	970.000,00
TOTAL GERAL				40.000,00	930.000,00	970.000,00

Entidades Consolidadas: Prefeitura Municipal do Cabo de Santo Agostinho, Fundo Municipal de Saúde do Cabo de Santo Agostinho, Faculdade de Ciências Humanas do Cabo de Santo Agostinho, Fundo Municipal de Assistência Social de Cabo de Santo Agostinho, Fundo Municipal de Desenvolvimento Social de Cabo de Santo Agostinho, FMDDCA - F. M. dos Direitos da Criança e Adolescente de Cabo de Santo Agostinho, CABOPREV - FUNDO PREVIDENCIÁRIO, CABOPREV - FUNDO FINANCEIRO, Câmara Municipal do Cabo de Santo Agostinho, TESTE, Câmara Municipal de Veradores

of





PREFEITURA MUNICIPAL DO CABO DE SANTO AGOSTINHO

Programa de Trabalho 2022

- Unidade:** 4101 SECRETARIA EXECUTIVA DE ADMINISTRAÇÃO E RECURSOS HUMANOS
- Legislação:** Leis Municipais nº 1.758, de 10/01/1997; 1.924, de 29/12/2000; 1.938, de 28/09/2001; 2.046, de 06/03/2003; 2.277, de 26/10/2005; 2.410, de 12/09/2007 e 2.467, de 11/12/2008.
- Finalidade:** Planejar, desenvolver e executar os sistemas de gestão de pessoal, de patrimônio, materiais e transportes oficiais; elaborar e implantar projetos de modernização e informatização; capacitar intensiva e permanentemente os servidores que compõem a Administração; assessorar o Secretário Municipal de Gestão Pública na sua área de atuação.

Programa de Trabalho de Governo

Valores em R\$ - Período: Orçamento/2022

Unidade Gestora: 1 - Prefeitura Municipal do Cabo de Santo Agostinho
Unidade Orçamentária: 4101 - SECRETARIA EXECUTIVA DE ADMINISTRAÇÃO E RECURSOS HUMANOS

Código	Especificação	Não Orçamentária	Operação Especial	Projetos	Atividades	Total
4	Administração			1.140.000,00	27.905.000,00	29.045.000,00
4 122	Administração Geral			1.140.000,00	26.055.000,00	27.195.000,00
4 122 33	CONSTRUINDO UMA NOVA HISTÓRIA NA MODERNIZAÇÃO DA GESTÃO				230.000,00	230.000,00
4 122 33 2.173	CONSOLIDAÇÃO E MANUTENÇÃO DE SISTEMAS DE PROTOCOLO ÚNICO NO ÂMBITO DA ADMINISTRAÇÃO PÚBLICA				30.000,00	30.000,00
3.3.90.00	Aplicações Diretas				30.000,00	30.000,00
4 122 33 4.57	DIGITALIZAÇÃO DE PROCESSOS E DOCUMENTOS NO ÂMBITO DA ADMINISTRAÇÃO PÚBLICA MUNICIPAL				200.000,00	200.000,00
3.3.90.00	Aplicações Diretas				200.000,00	200.000,00
4 122 34	CONTROLE E MANUTENÇÃO DE BENS PATRIMONIAIS			1.080.000,00	105.000,00	1.185.000,00
4 122 34 2.30	MANUTENÇÃO DO SISTEMA DE SEGURANÇA ELETRÔNICA NAS UNIDADES DA PMCSA				20.000,00	20.000,00
3.3.90.00	Aplicações Diretas				20.000,00	20.000,00
4 122 34 2.174	GESTÃO PATRIMONIAL DA PREFEITURA				85.000,00	85.000,00
3.3.90.00	Aplicações Diretas				85.000,00	85.000,00
4 122 34 7.11	INVESTIMENTOS NA GESTÃO PATRIMONIAL DA PREFEITURA			1.080.000,00		1.080.000,00
4.4.90.00	Aplicações Diretas			1.080.000,00		1.080.000,00
4 122 35	TRANSPORTE DE APOIO			10.000,00	3.000.000,00	3.010.000,00
4 122 35 1.79	GESTÃO DE TRANSPORTES INTERNOS DA PMCSA			10.000,00		10.000,00
4.4.90.00	Aplicações Diretas			10.000,00		10.000,00
4 122 35 8.31	GESTÃO DE TRANSPORTES INTERNOS DA PMCSA				3.000.000,00	3.000.000,00
3.3.90.00	Aplicações Diretas				3.000.000,00	3.000.000,00
4 122 36	APOIO ADMINISTRATIVO ÀS AÇÕES DA SECRETARIA EXECUTIVA DE ADMINISTRAÇÃO E RECURSOS HUMANOS			50.000,00	22.720.000,00	22.770.000,00
4 122 36 1.80	APOIO ADMINISTRATIVO ÀS SECRETARIAS			50.000,00		50.000,00
4.4.90.00	Aplicações Diretas			50.000,00		50.000,00
4 122 36 8.2	APOIO ADMINISTRATIVO ÀS SECRETARIAS				20.000.000,00	20.000.000,00
3.3.90.00	Aplicações Diretas				20.000.000,00	20.000.000,00
4 122 36 8.33	GESTÃO ADMINISTRATIVA DA SECRETARIA EXECUTIVA DE ADMINISTRAÇÃO E RECURSOS HUMANOS				2.720.000,00	2.720.000,00
3.1.90.00	Aplicações Diretas				2.500.000,00	2.500.000,00
3.1.91.00	Aplicação Direta Decorrente de Operação entre Órgãos, Fundos e Entidades Integrantes dos Orçamentos Fiscal e da Seguridade Social				210.000,00	210.000,00
3.3.90.00	Aplicações Diretas				10.000,00	10.000,00
4 128	Formação de Recursos Humanos				50.000,00	50.000,00
4 128 33	CONSTRUINDO UMA NOVA HISTÓRIA NA MODERNIZAÇÃO DA GESTÃO				50.000,00	50.000,00
4 128 33 4.56	QUALIFICAÇÃO E DESENVOLVIMENTO DE RECURSOS HUMANOS DA SEARH E DEMAIS SECRETARIAS				50.000,00	50.000,00
3.3.90.00	Aplicações Diretas				50.000,00	50.000,00
4 331	Proteção e Benefícios ao Trabalhador				1.800.000,00	1.800.000,00
4 331 36	APOIO ADMINISTRATIVO ÀS AÇÕES DA SECRETARIA EXECUTIVA DE ADMINISTRAÇÃO E RECURSOS HUMANOS				1.800.000,00	1.800.000,00
4 331 36 2.177	ENCARGOS COM VALES TRANSPORTES DOS SERVIDORES				1.800.000,00	1.800.000,00
3.3.90.00	Aplicações Diretas				1.800.000,00	1.800.000,00
9	Previdência Social				320.000,00	320.000,00
9 274	Previdência Especial				320.000,00	320.000,00
9 274 36	APOIO ADMINISTRATIVO ÀS AÇÕES DA SECRETARIA EXECUTIVA DE				320.000,00	320.000,00

Handwritten initials and signature

Documento Assinado Digitalmente por: CLAYTON DA SILVA MARQUES
 Acesso em: https://tce.ce.gov.br/ep/validador.do?docId=9441f22688d8&docId=9441f22688d8



Município do Cabo de Santo AgostinhoPraça Praça Ministro André Cavalcante, s/n - Centro - 54.505-320 - Cabo de Santo Agostinho/ PE
CNPJ: 11.294.402/0001-62

Usuário: willyane

Chave de autenticação: 1758-9433-564

160

Página

2 / 2

Programa de Trabalho de Governo

Valores em R\$ - Período: Orçamento/2022

Unidade Orçamentária: **4101 - SECRETARIA EXECUTIVA DE ADMINISTRAÇÃO E RECURSOS HUMANOS**

Código	Especificação	Não Orçamentária	Operação Especial	Projetos	Atividades	Total
9 274 36 2.367	ADMINISTRAÇÃO E RECURSOS HUMANOS				320.000,00	320.000,00
	BENEFÍCIOS PREVIDENCIÁRIOS MANTIDOS PELO TESOURO					
	3.1.90.00 Aplicações Diretas				320.000,00	320.000,00
Total da Unidade Orçamentária				1.140.000,00	28.225.000,00	29.365.000,00
Total da Unidade Gestora				1.140.000,00	28.225.000,00	29.365.000,00
TOTAL GERAL				1.140.000,00	28.225.000,00	29.365.000,00

Entidades Consolidadas: Prefeitura Municipal do Cabo de Santo Agostinho, Fundo Municipal de Saúde do Cabo de Santo Agostinho, Faculdade de Ciências Humanas do Cabo de Santo Agostinho, Fundo Municipal de Assistência Social de Cabo de Santo Agostinho, Fundo Municipal de Desenvolvimento Social de Cabo de Santo Agostinho, FMDDCA - F. M. dos Direitos da Criança e Adolescente de Cabo de Santo Agostinho, CABOPREV - FUNDO PREVIDENCIÁRIO, CABOPREV - FUNDO FINANCEIRO, Câmara Municipal do Cabo de Santo Agostinho, TESTE, Câmara Municipal de Veradores





PREFEITURA MUNICIPAL DO CABO DE SANTO AGOSTINHO

Programa de Trabalho 2022

- Unidade:** 4102 SECRETARIA EXECUTIVA DE FINANÇAS E ARRECADAÇÃO
- Legislação:** Leis Municipais nº 1.758, de 10/01/1997; 1.924, de 29/12/2000; 1.938, de 28/09/2001; 2.046, de 06/03/2003; 2.277, de 26/10/2005; 2.410, de 12/09/2007 e 2.467, de 11/12/2008.
- Finalidade:** Providenciar e gerenciar os meios para que a Administração Pública Municipal realize seus objetivos; desenvolver políticas de incremento da receita; atuar em conjunto com a Superintendência de Controle Urbano para a otimização e atualização permanente do cadastro imobiliário; elaborar e implementar melhorias para a política de controle das receitas transferidas; formular políticas tributárias; controlar e gerenciar a arrecadação orçamentária e extra orçamentária e os pagamentos devidos pelo tesouro municipal; executar e acompanhar os orçamentos anuais, bem como realizar todos os registros e demonstrativos contábeis; e assessorar o Secretário Municipal de Gestão Pública na sua área de atuação.

Programa de Trabalho de Governo

Valores em R\$ - Período: Orçamento/2022

Unidade Gestora: 1 - Prefeitura Municipal do Cabo de Santo Agostinho						
Unidade Orçamentária: 4102 - SECRETARIA EXECUTIVA DE FINANÇAS E ARRECADAÇÃO						
Código	Especificação	Não Orçamentária	Operação Especial	Projetos	Atividades	Total
4	Administração		12.826.000,00	105.000,00	10.270.000,00	23.201.000,00
4 122	Administração Geral		3.826.000,00	30.000,00	8.600.000,00	12.456.000,00
4 122 37	APOIO ADMINISTRATIVO ÀS AÇÕES DA SECRETARIA EXECUTIVA DE FINANÇAS E ARRECADAÇÃO		3.826.000,00	30.000,00	8.600.000,00	12.456.000,00
4 122 37 0.137	AMORTIZAÇÃO DE OPERAÇÃO DE CRÉDITO		3.826.000,00			3.826.000,00
	3.2.90.00 Aplicações Diretas		3.726.000,00			3.726.000,00
	4.6.90.00 Aplicações Diretas		100.000,00			100.000,00
4 122 37 1.109	GESTÃO ADMINISTRATIVA DA SECRETARIA EXECUTIVA DE FINANÇAS E ARRECADAÇÃO			30.000,00		30.000,00
	4.4.90.00 Aplicações Diretas			30.000,00		30.000,00
4 122 37 8.40	GESTÃO ADMINISTRATIVA DA SECRETARIA EXECUTIVA DE FINANÇAS E ARRECADAÇÃO				8.500.000,00	8.500.000,00
	3.1.90.00 Aplicações Diretas				6.500.000,00	6.500.000,00
	3.1.91.00 Aplicação Direta Decorrente de Operação entre Órgãos, Fundos e Entidades Integrantes dos Orçamentos Fiscal e da Seguridade Social				1.500.000,00	1.500.000,00
	3.3.90.00 Aplicações Diretas				500.000,00	500.000,00
4 122 37 8.240	CONCESSÃO DE FUNÇÃO GRATIFICADA AOS PROFISSIONAIS QUE EXERÇAM O CARGO DE CADASTRADOR				100.000,00	100.000,00
	3.1.90.00 Aplicações Diretas				100.000,00	100.000,00
4 123	Administração Financeira			50.000,00	1.060.000,00	1.110.000,00
4 123 37	APOIO ADMINISTRATIVO ÀS AÇÕES DA SECRETARIA EXECUTIVA DE FINANÇAS E ARRECADAÇÃO				1.000.000,00	1.000.000,00
4 123 37 2.345	MANTER O CUSTEIO DOS SERVIÇOS BANCÁRIOS, SEGUROS E ENCARGOS NÃO DECORRENTES DE OBRIGAÇÕES TRIBUTÁRIAS E CONTRIBUTIVAS				1.000.000,00	1.000.000,00
	3.3.90.00 Aplicações Diretas				1.000.000,00	1.000.000,00
4 123 38	CERTIFICAÇÃO DE INCENTIVO AO DESENVOLVIMENTO - CID				10.000,00	10.000,00
4 123 38 2.7	PROMOÇÃO DO PROGRAMA CERTIFICADOS DE INCENTIVO AO DESENVOLVIMENTO - CID				10.000,00	10.000,00
	3.3.90.00 Aplicações Diretas				10.000,00	10.000,00
4 123 39	ESTRUTURAÇÃO E MODERNIZAÇÃO ADMINISTRATIVA E FISCAL DO MUNICÍPIO			50.000,00	50.000,00	100.000,00
4 123 39 1.110	APOIO ÀS AÇÕES DE INVESTIMENTO PARA ESTRUTURAÇÃO E MODERNIZAÇÃO ADMINISTRATIVA E FISCAL DO MUNICÍPIO			50.000,00		50.000,00
	4.4.90.00 Aplicações Diretas			50.000,00		50.000,00
4 123 39 2.207	APOIO ÀS AÇÕES DE ESTRUTURAÇÃO E MODERNIZAÇÃO ADMINISTRATIVA E FISCAL DO MUNICÍPIO				50.000,00	50.000,00
	3.3.90.00 Aplicações Diretas				50.000,00	50.000,00
4 129	Administração de Receitas			25.000,00	610.000,00	635.000,00
4 129 40	MODERNIZAÇÃO TRIBUTÁRIA			25.000,00	610.000,00	635.000,00
4 129 40 1.108	FORTALECIMENTO DA EDUCAÇÃO FISCAL			10.000,00		10.000,00
	4.4.90.00 Aplicações Diretas			10.000,00		10.000,00
4 129 40 1.112	OPERACIONALIZAÇÃO DO SISTEMA DE ARRECADAÇÃO TRIBUTÁRIA			15.000,00		15.000,00
	4.4.90.00 Aplicações Diretas			15.000,00		15.000,00
4 129 40 2.9	FORTALECIMENTO DA EDUCAÇÃO FISCAL				10.000,00	10.000,00
	3.3.90.00 Aplicações Diretas				10.000,00	10.000,00
4 129 40 2.37	OPERACIONALIZAÇÃO DO SISTEMA DE ARRECADAÇÃO TRIBUTÁRIA				10.000,00	10.000,00
	3.3.90.00 Aplicações Diretas				10.000,00	10.000,00
4 331	Proteção e Benefícios ao Trabalhador		9.000.000,00			9.000.000,00
4 331 37	APOIO ADMINISTRATIVO ÀS AÇÕES DA SECRETARIA EXECUTIVA DE FINANÇAS		9.000.000,00			9.000.000,00



Programa de Trabalho de Governo

Valores em R\$ - Período: Orçamento/2022

Unidade Orçamentária: 4102 - SECRETARIA EXECUTIVA DE FINANÇAS E ARRECADAÇÃO

Código	Especificação	Não Orçamentária	Operação Especial	Projetos	Atividades	Total
	E ARRECADAÇÃO					
4 331 37 0.13	ENCARGOS PARA FORMAÇÃO DO PASEP		9.000.000,00			9.000.000,00
	3.3.90.00 Aplicações Diretas		9.000.000,00			9.000.000,00
28	Encargos Especiais		3.191.000,00			3.191.000,00
28 846	Outros Encargos Especiais		3.191.000,00			3.191.000,00
28 846 37	APOIO ADMINISTRATIVO ÀS AÇÕES DA SECRETARIA EXECUTIVA DE FINANÇAS E ARRECADAÇÃO		3.191.000,00			3.191.000,00
28 846 37 0.18	PARCELAMENTO DE ENCARGOS SOCIAIS		3.171.000,00			3.171.000,00
	4.6.90.00 Aplicações Diretas		3.171.000,00			3.171.000,00
28 846 37 0.1000	ENCARGOS ESPECIAIS		20.000,00			20.000,00
	3.2.90.00 Aplicações Diretas		20.000,00			20.000,00
99	Reserva de Contingência		4.822.280,00			4.822.280,00
99 999	Reserva de Contingência		4.822.280,00			4.822.280,00
99 999 9999	RESERVA DE CONTINGÊNCIA		4.822.280,00			4.822.280,00
99 999 9999 0.999	RESERVA DE CONTINGÊNCIA		4.822.280,00			4.822.280,00
	9.9.90.00 Aplicações Diretas		4.822.280,00			4.822.280,00
Total da Unidade Orçamentária			20.839.280,00	105.000,00	10.270.000,00	31.214.280,00
Total da Unidade Gestora			20.839.280,00	105.000,00	10.270.000,00	31.214.280,00
TOTAL GERAL			20.839.280,00	105.000,00	10.270.000,00	31.214.280,00

Entidades Consolidadas: Prefeitura Municipal do Cabo de Santo Agostinho, Fundo Municipal de Saúde do Cabo de Santo Agostinho, Faculdade de Ciências Humanas do Cabo de Santo Agostinho, Fundo Municipal de Assistência Social de Cabo de Santo Agostinho, Fundo Municipal de Desenvolvimento Social de Cabo de Santo Agostinho, FMDDCA - F. M. dos Direitos da Criança e Adolescente de Cabo de Santo Agostinho, CABOPREV - FUNDO PREVIDENCIÁRIO, CABOPREV - FUNDO FINANCEIRO, Câmara Municipal do Cabo de Santo Agostinho, TESTE, Câmara Municipal de Veradores



Handwritten signature in blue ink.



PREFEITURA MUNICIPAL DO CABO DE SANTO AGOSTINHO

Programa de Trabalho 2022

Unidade: 4103 SECRETARIA EXECUTIVA DE LOGÍSTICA

Legislação: Leis Municipais nº 2.410, de 12/09/2007 e 2.467, de 11/12/2008.

Finalidade: Intermediar os processos de compras, recebendo as solicitações das Secretarias e Superintendências, encaminhando à Comissão Permanente de Licitação; gerenciar os processos dos contratos de serviços, especialmente das Secretarias de Saúde e Educação; assessorar o Secretário Municipal de Gestão Pública na sua área de atuação.

Programa de Trabalho de Governo

Valores em R\$ - Período: Orçamento/2022

Unidade Gestora: 1 - Prefeitura Municipal do Cabo de Santo Agostinho

Unidade Orçamentária: 4103 - SECRETARIA EXECUTIVA DE LOGÍSTICA

Código	Especificação	Não Orçamentária	Operação Especial	Projetos	Atividades	Total
4	Administração			522.000,00	5.478.000,00	6.000.000,00
4 122	Administração Geral			522.000,00	5.478.000,00	6.000.000,00
4 122 41	EXECUÇÃO DAS AÇÕES DE LOGÍSTICA			522.000,00	5.478.000,00	6.000.000,00
4 122 41 1.75	GESTÃO ADMINISTRATIVA DA SELOG			22.000,00		22.000,00
4.4.90.00	Aplicações Diretas			22.000,00		22.000,00
4 122 41 1.76	LOGÍSTICA PROATIVA			500.000,00		500.000,00
4.4.90.00	Aplicações Diretas			500.000,00		500.000,00
4 122 41 8.45	GESTÃO ADMINISTRATIVA DA SELOG				878.000,00	878.000,00
3.1.90.00	Aplicações Diretas				840.000,00	840.000,00
3.1.91.00	Aplicação Direta Decorrente de Operação entre Órgãos, Fundos e Entidades Integrantes dos Orçamentos Fiscal e da Seguridade Social				13.000,00	13.000,00
3.3.90.00	Aplicações Diretas				25.000,00	25.000,00
4 122 41 8.46	LOGÍSTICA PROATIVA				4.600.000,00	4.600.000,00
3.3.90.00	Aplicações Diretas				4.600.000,00	4.600.000,00
Total da Unidade Orçamentária				522.000,00	5.478.000,00	6.000.000,00
Total da Unidade Gestora				522.000,00	5.478.000,00	6.000.000,00
TOTAL GERAL				522.000,00	5.478.000,00	6.000.000,00

Entidades Consolidadas: Prefeitura Municipal do Cabo de Santo Agostinho, Fundo Municipal de Saúde do Cabo de Santo Agostinho, Faculdade de Ciências Humanas do Cabo de Santo Agostinho, Fundo Municipal de Assistência Social de Cabo de Santo Agostinho, Fundo Municipal de Desenvolvimento Social de Cabo de Santo Agostinho, FMDDCA - F. M. dos Direitos da Criança e Adolescente de Cabo de Santo Agostinho, CABOPREV - FUNDO PREVIDENCIÁRIO, CABOPREV - FUNDO FINANCEIRO, Câmara Municipal do Cabo de Santo Agostinho, TESTE, Câmara Municipal de Veradores





PREFEITURA MUNICIPAL DO CABO DE SANTO

AGOSTINHO Programa de Trabalho 2022

Unidade: 4104 SUPERINTENDÊNCIA DE ORÇAMENTO PÚBLICO

Legislação: Leis Municipais nº 2.467, de 11/12/2008 e 3.626, de 14/09/2021.

Finalidade: Coordenar as ações necessárias à elaboração, execução e controle das cartas orçamentárias (Plano Plurianual, Lei de Diretrizes Orçamentárias e Lei Orçamentária Anual), em cumprimento as determinações constitucionais.

Programa de Trabalho de Governo

Valores em R\$ - Período: Orçamento/2022

Unidade Gestora: 1 - Prefeitura Municipal do Cabo de Santo Agostinho

Unidade Orçamentária: 4104 - SUPERINTENDÊNCIA DE ORÇAMENTO PÚBLICO

Código	Especificação	Não Orçamentária	Operação Especial	Projetos	Atividades	Total
4	Administração			15.000,00	385.000,00	400.000,00
4 121	Planejamento e Orçamento			15.000,00	385.000,00	400.000,00
4 121 127	CONSTRUINDO UM ORÇAMENTO PÚBLICO EFICAZ			15.000,00	385.000,00	400.000,00
4 121 127 1.358	APOIO AS AÇÕES DE INVESTIMENTO DA SUPERINTENDÊNCIA DE ORÇAMENTO PÚBLICO			15.000,00		15.000,00
4.4.90.00	Aplicações Diretas			15.000,00		15.000,00
4 121 127 2.365	ELABORAÇÃO, EXECUÇÃO E CONTROLE DO ORÇAMENTO GERAL DO MUNICÍPIO				163.000,00	163.000,00
3.3.90.00	Aplicações Diretas				163.000,00	163.000,00
4 121 127 2.366	APOIO AS AÇÕES DE MANUTENÇÃO DA SUPERINTENDÊNCIA DE ORÇAMENTO PÚBLICO				222.000,00	222.000,00
3.1.90.00	Aplicações Diretas				220.000,00	220.000,00
3.1.91.00	Aplicação Direta Decorrente de Operação entre Órgãos, Fundos e Entidades Integrantes dos Orçamentos Fiscal e da Seguridade Social				2.000,00	2.000,00
Total da Unidade Orçamentária				15.000,00	385.000,00	400.000,00
Total da Unidade Gestora				15.000,00	385.000,00	400.000,00
TOTAL GERAL				15.000,00	385.000,00	400.000,00

Entidades Consolidadas: Prefeitura Municipal do Cabo de Santo Agostinho, Fundo Municipal de Saúde do Cabo de Santo Agostinho, Faculdade de Ciências Humanas do Cabo de Santo Agostinho, Fundo Municipal de Assistência Social de Cabo de Santo Agostinho, Fundo Municipal de Desenvolvimento Social de Cabo de Santo Agostinho, FMDDCA - F. M. dos Direitos da Criança e Adolescente de Cabo de Santo Agostinho, CABOPREV - FUNDO PREVIDENCIÁRIO, CABOPREV - FUNDO FINANCEIRO, Câmara Municipal do Cabo de Santo Agostinho, TESTE, Câmara Municipal de Veradores





Documento Assinado Digitalmente por: CLAYTON DA SILVA MARQUES
Acesse em: <https://etce.tce.pe.gov.br/epp/validaDoc.seam> Código do documento: 04dfc38b-8cf3-4671-9cc2-94d1f22688d8

**SECRETARIA MUNICIPAL DE PLANEJAMENTO E MEIO
AMBIENTE**



PREFEITURA MUNICIPAL DO CABO DE SANTO AGOSTINHO

Programa de Trabalho 2022

- Unidade:** 5100 GABINETE DO SECRETÁRIO MUNICIPAL DE PLANEJAMENTO E MEIO AMBIENTE
- Legislação:** Leis Municipais nº 1.758, de 10/01/1997; 1.924, de 29/12/2000; 1.938, de 28/09/2001; 2.046, de 06/03/2003; 2.277, de 26/10/2005; 2.346, de 18/09/2006; 2.410, de 12/09/2007 e 2.467, de 11/12/2008.
- Finalidade:** Definir e implementar programas e projetos de desenvolvimento do Município, abrangendo as áreas de meio ambiente, desenvolvimento físico-territorial e urbanístico; promover a integração metropolitana; estudar e propor áreas de proteção ambiental e de recomposição da vegetação ciliar no âmbito do Município; formular e propor um Código Ambiental Municipal; promover a articulação e a integração dos diversos órgãos públicos nos três níveis de governo, no que concerne às ações de defesa do meio ambiente; desenvolver os planos locais de Gestão Urbana, conforme as diretrizes estabelecidas no Plano Diretor do Município; e elaborar a proposta do Plano Plurianual e dos Orçamentos Anuais.

Programa de Trabalho de Governo

Valores em R\$ - Período: Orçamento/2022

Unidade Gestora: 1 - Prefeitura Municipal do Cabo de Santo Agostinho

Unidade Orçamentária: 5100 - GABINETE DO SECRETÁRIO MUNICIPAL DE PLANEJAMENTO E MEIO AMBIENTE

Código	Especificação	Não Orçamentária	Operação Especial	Projetos	Atividades	Total
4	Administração			210.000,00	1.240.000,00	1.450.000,00
4 122	Administração Geral			210.000,00	1.240.000,00	1.450.000,00
4 122 42	MODERNIZAÇÃO DA GESTÃO DA SMPMA			200.000,00	100.000,00	300.000,00
4 122 42 1.142	APOIO ÀS AÇÕES DE INVESTIMENTO DA MODERNIZAÇÃO DA GESTÃO DA SMPMA			200.000,00		200.000,00
4.4.90.00	Aplicações Diretas			200.000,00		200.000,00
4 122 42 2.246	APOIO ÀS AÇÕES DE MANUTENÇÃO DA MODERNIZAÇÃO DA GESTÃO DA SMPMA				100.000,00	100.000,00
3.3.90.00	Aplicações Diretas				100.000,00	100.000,00
4 122 44	APOIO ADMINISTRATIVO ÀS AÇÕES DO GABINETE DO SECRETÁRIO MUNICIPAL DE PLANEJAMENTO E MEIO AMBIENTE			10.000,00	1.140.000,00	1.150.000,00
4 122 44 1.145	APOIO ÀS AÇÕES DE INVESTIMENTO DA GESTÃO ADMINISTRATIVA DO GABINETE DO SECRETÁRIO MUNICIPAL DE PLANEJAMENTO E MEIO AMBIENTE			10.000,00		10.000,00
4.4.90.00	Aplicações Diretas			10.000,00		10.000,00
4 122 44 2.249	APOIO ÀS AÇÕES DE MANUTENÇÃO DA GESTÃO ADMINISTRATIVA DO GABINETE DO SECRETÁRIO MUNICIPAL DE PLANEJAMENTO E MEIO AMBIENTE				1.140.000,00	1.140.000,00
3.1.90.00	Aplicações Diretas				980.000,00	980.000,00
3.1.91.00	Aplicação Direta Decorrente de Operação entre Órgãos, Fundos e Entidades Integrantes dos Orçamentos Fiscal e da Seguridade Social				110.000,00	110.000,00
3.3.90.00	Aplicações Diretas				50.000,00	50.000,00
Total da Unidade Orçamentária				210.000,00	1.240.000,00	1.450.000,00
Total da Unidade Gestora				210.000,00	1.240.000,00	1.450.000,00
TOTAL GERAL				210.000,00	1.240.000,00	1.450.000,00

Entidades Consolidadas: Prefeitura Municipal do Cabo de Santo Agostinho, Fundo Municipal de Saúde do Cabo de Santo Agostinho, Faculdade de Ciências Humanas do Cabo de Santo Agostinho, Fundo Municipal de Assistência Social de Cabo de Santo Agostinho, Fundo Municipal de Desenvolvimento Social de Cabo de Santo Agostinho, FMDDCA - F. M. dos Direitos da Criança e Adolescente de Cabo de Santo Agostinho, CABOPREV - FUNDO PREVIDENCIÁRIO, CABOPREV - FUNDO FINANCEIRO, Câmara Municipal do Cabo de Santo Agostinho, TESTE, Câmara Municipal de Veradores





PREFEITURA MUNICIPAL DO CABO DE SANTO AGOSTINHO

Programa de Trabalho

2022

Unidade: 5101 SECRETARIA EXECUTIVA DE MEIO AMBIENTE

Legislação: Leis Municipais nº 1.758, de 10/01/1997; 1.924, de 29/12/2000; 1.938, de 28/09/2001; 2.046, de 06/03/2003; 2.277, de 26/10/2005; 2.410, de 12/09/2007 e 2.467, de 11/12/2008.

Finalidade: Organizar e coordenar a fiscalização ambiental para o controle e monitoração das potenciais fontes de poluição existentes no Município, em conjunto com outros serviços de fiscalização da Administração Municipal e de órgãos estaduais e federais; elaborar e manter atualizados os cadastros e registros relativos ao controle ambiental; executar o licenciamento ambiental de empreendimentos a serem instalados ou existentes no Município; orientar e supervisionar outros órgãos do Município a respeito das questões ambientais; coordenar a definição das diretrizes ambientais para projetos de parcelamento de solo; coordenar e executar programas de educação ambiental; e assessorar o Secretário Municipal de Planejamento e Meio Ambiente na sua área de atuação.

Programa de Trabalho de Governo

Valores em R\$ - Período: Orçamento/2022

Unidade Gestora: 1 - Prefeitura Municipal do Cabo de Santo Agostinho

Unidade Orçamentária: 5101 - SECRETARIA EXECUTIVA DE MEIO AMBIENTE

Código	Especificação	Não Orçamentária	Operação Especial	Projetos	Atividades	Total
18	Gestão Ambiental			1.185.000,00	2.440.000,00	3.625.000,00
18 122	Administração Geral			110.000,00	2.045.000,00	2.155.000,00
18 122 52	APOIO ADMINISTRATIVO ÀS AÇÕES DA SECRETARIA EXECUTIVA DE MEIO AMBIENTE			110.000,00	2.045.000,00	2.155.000,00
18 122 52 1.167	APOIO AS AÇÕES DE INVESTIMENTO DA GESTÃO ADMINISTRATIVA DA SECRETARIA EXECUTIVA DE MEIO AMBIENTE			110.000,00		110.000,00
4.4.90.00	Aplicações Diretas			110.000,00		110.000,00
18 122 52 8.60	APOIO AS AÇÕES DE MANUTENÇÃO DA GESTÃO ADMINISTRATIVA DA SECRETARIA EXECUTIVA DE MEIO AMBIENTE				2.045.000,00	2.045.000,00
3.1.90.00	Aplicações Diretas				1.780.000,00	1.780.000,00
3.1.91.00	Aplicação Direta Decorrente de Operação entre Órgãos, Fundos e Entidades Integrantes dos Orçamentos Fiscal e da Seguridade Social				180.000,00	180.000,00
3.3.50.00	Transferências a Instituições Privadas sem Fins Lucrativos				80.000,00	80.000,00
3.3.90.00	Aplicações Diretas				5.000,00	5.000,00
18 542	Controle Ambiental			1.075.000,00	395.000,00	1.470.000,00
18 542 46	IMPLEMENTAÇÃO DA POLÍTICA MUNICIPAL DE MEIO AMBIENTE			1.050.000,00	350.000,00	1.400.000,00
18 542 46 1.165	APOIO ÀS AÇÕES DE INVESTIMENTO DE IMPLEMENTAÇÃO DA POLÍTICA MUNICIPAL DE MEIO AMBIENTE			50.000,00		50.000,00
4.4.90.00	Aplicações Diretas			50.000,00		50.000,00
18 542 46 1.222	APOIO ÀS AÇÕES DE IMPLEMENTAÇÃO DAS POLÍTICAS DE RESÍDUOS SÓLIDOS			1.000.000,00		1.000.000,00
4.4.90.00	Aplicações Diretas			1.000.000,00		1.000.000,00
18 542 46 2.260	APOIO ÀS AÇÕES DE IMPLEMENTAÇÃO DA POLÍTICA MUNICIPAL DE MEIO AMBIENTE				300.000,00	300.000,00
3.3.90.00	Aplicações Diretas				300.000,00	300.000,00
18 542 46 2.348	APOIO ÀS AÇÕES DAS POLÍTICAS DE RESÍDUOS SÓLIDOS				50.000,00	50.000,00
3.3.90.00	Aplicações Diretas				50.000,00	50.000,00
18 542 47	EDUCAÇÃO AMBIENTAL			10.000,00	30.000,00	40.000,00
18 542 47 1.162	APOIO ÀS AÇÕES DE INVESTIMENTO DO PROGRAMA EDUCAÇÃO AMBIENTAL			10.000,00		10.000,00
4.4.90.00	Aplicações Diretas			10.000,00		10.000,00
18 542 47 2.258	APOIO ÀS AÇÕES DE MANUTENÇÃO DO PROGRAMA EDUCAÇÃO AMBIENTAL				30.000,00	30.000,00
3.3.90.00	Aplicações Diretas				30.000,00	30.000,00
18 542 48	CONTROLE AMBIENTAL			15.000,00	15.000,00	30.000,00
18 542 48 1.166	APOIO ÀS AÇÕES DE INVESTIMENTO DE CONTROLE AMBIENTAL - SEMA			15.000,00		15.000,00
4.4.90.00	Aplicações Diretas			15.000,00		15.000,00
18 542 48 2.261	APOIO ÀS AÇÕES DE MANUTENÇÃO DO CONTROLE AMBIENTAL - SEMA				15.000,00	15.000,00
3.3.90.00	Aplicações Diretas				15.000,00	15.000,00
Total da Unidade Orçamentária				1.185.000,00	2.440.000,00	3.625.000,00
Total da Unidade Gestora				1.185.000,00	2.440.000,00	3.625.000,00
TOTAL GERAL				1.185.000,00	2.440.000,00	3.625.000,00

Entidades Consolidadas: Prefeitura Municipal do Cabo de Santo Agostinho, Fundo Municipal de Saúde do Cabo de Santo Agostinho, Faculdade de Ciências Humanas do Cabo de Santo Agostinho, Fundo Municipal de Assistência Social de Cabo de Santo Agostinho, Fundo Municipal de Desenvolvimento Social de Cabo de Santo Agostinho, FMDDCA - F. M. dos Direitos da Criança e Adolescente de Cabo de Santo Agostinho, CABOPREV - FUNDO PREVIDENCIÁRIO, CABOPREV - FUNDO FINANCEIRO, Câmara Municipal do Cabo de Santo Agostinho, TESTE, Câmara Municipal de Veradores





PREFEITURA MUNICIPAL DO CABO DE SANTO AGOSTINHO

Programa de Trabalho

2022

Unidade: 5102 SUPERINTENDÊNCIA DE CONTROLE URBANO

Legislação: Leis Municipais nº 1.758, de 10/01/1997; 1.924, de 29/12/2000; 1.938, de 28/09/2001; 2.046, de 06/03/2003; 2.277, de 26/10/2005; 2.410, de 12/09/2007; 2.467, de 11/12/2008 e 2.584, de 27/08/2010.

Finalidade: Exercer o controle do uso e ocupação do solo na cidade do Cabo de Santo Agostinho, através da análise de projetos, licenciamento, regularizações ou reforma de edificações comerciais, residenciais e industriais; aprovar planos urbanísticos e de parcelamento do solo; fiscalizar o uso e ocupação em áreas públicas e privadas; implementar as políticas públicas de regulação urbana referente ao código de posturas do Município e a que consta do Plano Diretor; cumprir os mandados demolitórios judiciais conforme as normas administrativas; analisar, licenciar e fiscalizar a localização/funcionamento de usos institucionais, comerciais, mistos e industriais; licenciar e fiscalizar o uso da publicidade no Município; autorizar, em parceria com outros órgãos, a realização e instalação de equipamentos em eventos públicos e privados; assessorar o Secretário Municipal de Planejamento e Meio Ambiente, em assuntos relativos à sua área de atuação.

Programa de Trabalho de Governo

Valores em R\$ - Período: Orçamento/2022

Unidade Gestora: 1 - Prefeitura Municipal do Cabo de Santo Agostinho

Unidade Orçamentária: 5102 - SUPERINTENDÊNCIA DE CONTROLE URBANO

Código	Especificação	Não Orçamentária	Operação Especial	Projetos	Atividades	Total
4	Administração			70.000,00	2.570.000,00	2.640.000,00
4 122	Administração Geral			70.000,00	2.570.000,00	2.640.000,00
4 122 49	FORTALECIMENTO DO CONTROLE URBANO			70.000,00	200.000,00	270.000,00
4 122 49 1.169	APOIO ÀS AÇÕES DE INVESTIMENTO DO PROGRAMA FORTALECIMENTO DO CONTROLE URBANO			50.000,00		50.000,00
	4.4.90.00 Aplicações Diretas			50.000,00		50.000,00
4 122 49 1.379	ESTRUTURAÇÃO DAS AÇÕES DE EDUCAÇÃO URBANÍSTICA			20.000,00		20.000,00
	4.4.90.00 Aplicações Diretas			20.000,00		20.000,00
4 122 49 2.263	APOIO ÀS AÇÕES DO PROGRAMA FORTALECIMENTO DO CONTROLE URBANO				120.000,00	120.000,00
	3.3.90.00 Aplicações Diretas				120.000,00	120.000,00
4 122 49 2.400	APOIO AS AÇÕES DE EDUCAÇÃO URBANÍSTICA				80.000,00	80.000,00
	3.3.90.00 Aplicações Diretas				80.000,00	80.000,00
4 122 50	APOIO ADMINISTRATIVO ÀS AÇÕES DA SUPERINTENDÊNCIA DE CONTROLE URBANO				2.370.000,00	2.370.000,00
4 122 50 8.61	GESTÃO ADMINISTRATIVA DA SUPERINTENDÊNCIA DE CONTROLE URBANO				2.370.000,00	2.370.000,00
	3.1.90.00 Aplicações Diretas				2.100.000,00	2.100.000,00
	3.1.91.00 Aplicação Direta Decorrente de Operação entre Órgãos, Fundos e Entidades Integrantes dos Orçamentos Fiscal e da Seguridade Social				220.000,00	220.000,00
	3.3.90.00 Aplicações Diretas				50.000,00	50.000,00
Total da Unidade Orçamentária				70.000,00	2.570.000,00	2.640.000,00
Total da Unidade Gestora				70.000,00	2.570.000,00	2.640.000,00
TOTAL GERAL				70.000,00	2.570.000,00	2.640.000,00

Entidades Consolidadas: Prefeitura Municipal do Cabo de Santo Agostinho, Fundo Municipal de Saúde do Cabo de Santo Agostinho, Faculdade de Ciências Humanas do Cabo de Santo Agostinho, Fundo Municipal de Assistência Social de Cabo de Santo Agostinho, Fundo Municipal de Desenvolvimento Social de Cabo de Santo Agostinho, FMDDCA - F. M. dos Direitos da Criança e Adolescente de Cabo de Santo Agostinho, CABOPREV - FUNDO PREVIDENCIÁRIO, CABOPREV - FUNDO FINANCEIRO, Câmara Municipal do Cabo de Santo Agostinho, TESTE, Câmara Municipal de Veradores





PREFEITURA MUNICIPAL DO CABO DE SANTO AGOSTINHO

Programa de Trabalho 2022

Unidade: 5103 SUPERINTENDÊNCIA DE PLANEJAMENTO E PROJETOS

Legislação: Lei Municipal nº 2.467, de 11/12/2008.

Finalidade: Gerenciar e executar a elaboração de projetos, orçamentos, especificações técnicas e cronogramas de obras; padronizar e normatizar tecnicamente todos os projetos desenvolvidos pela Municipalidade; manter acervo técnico e caderno de encargos atualizado, com todos os elementos que propiciem subsídios ao desenvolvimento de qualquer ação que requeira o conhecimento de estudos e projetos já executados ou em execução; analisar e desenvolver projetos oriundos de estudos preliminares efetuados pelos demais órgãos da municipalidade; e assessorar o Secretário Municipal de Planejamento e Meio Ambiente, na sua área de atuação.

Programa de Trabalho de Governo

Valores em R\$ - Período: Orçamento/2022

Unidade Gestora: 1 - Prefeitura Municipal do Cabo de Santo Agostinho

Unidade Orçamentária: 5103 - SUPERINTENDÊNCIA DE PLANEJAMENTO E PROJETOS

Código	Especificação	Não Orçamentária	Operação Especial	Projetos	Atividades	Total
4	Administração			60.000,00	675.000,00	735.000,00
4 122	Administração Geral			60.000,00	675.000,00	735.000,00
4 122 51	APOIO ADMINISTRATIVO ÀS AÇÕES DA SUPERINTENDÊNCIA DE PLANEJAMENTO E PROJETOS			60.000,00	675.000,00	735.000,00
4 122 51 1.208	APOIO ÀS AÇÕES DE INVESTIMENTO DA SUPERINTENDÊNCIA DE PLANEJAMENTO E PROJETOS			60.000,00		60.000,00
4.4.90.00	Aplicações Diretas			60.000,00		60.000,00
4 122 51 8.62	APOIO AS AÇÕES DE MANUTENÇÃO DA GESTÃO ADMINISTRATIVA DA SUPERINTENDÊNCIA DE PLANEJAMENTO E PROJETOS				675.000,00	675.000,00
3.1.90.00	Aplicações Diretas				600.000,00	600.000,00
3.1.91.00	Aplicação Direta Decorrente de Operação entre Órgãos, Fundos e Entidades Integrantes dos Orçamentos Fiscal e da Seguridade Social				35.000,00	35.000,00
3.3.90.00	Aplicações Diretas				40.000,00	40.000,00
15	Urbanismo				960.000,00	960.000,00
15 121	Planejamento e Orçamento				550.000,00	550.000,00
15 121 53	MELHORIA DA HABITABILIDADE				250.000,00	250.000,00
15 121 53 2.166	ELABORAÇÃO DE PLANOS DE URBANIZAÇÃO INTEGRADOS				250.000,00	250.000,00
3.3.90.00	Aplicações Diretas				250.000,00	250.000,00
15 121 122	HABITA CABO - CONSTRUINDO UM NOVO LAR				300.000,00	300.000,00
15 121 122 2.372	ASSISTÊNCIA TÉCNICA PARA HABITAÇÃO DE INTERESSE SOCIAL				300.000,00	300.000,00
3.3.50.00	Transferências a Instituições Privadas sem Fins Lucrativos				100.000,00	100.000,00
3.3.60.00	Transferências a Instituições Privadas com Fins Lucrativos				100.000,00	100.000,00
3.3.90.00	Aplicações Diretas				100.000,00	100.000,00
15 127	Ordenamento Territorial				410.000,00	410.000,00
15 127 54	ELABORAÇÃO DE PROJETOS ESPECIAIS DE DESENVOLVIMENTO TERRITORIAL				410.000,00	410.000,00
15 127 54 2.165	ELABORAÇÃO DE PROJETOS ESPECIAIS DE DESENVOLVIMENTO TERRITORIAL				150.000,00	150.000,00
3.3.90.00	Aplicações Diretas				150.000,00	150.000,00
15 127 54 2.373	ELABORAÇÃO E ACOMPANHAMENTO DE PROJETOS, PROGRAMAS E VIABILIZAÇÃO DE INVESTIMENTOS				260.000,00	260.000,00
3.3.90.00	Aplicações Diretas				260.000,00	260.000,00
16	Habitação				100.000,00	100.000,00
16 125	Normatização e Fiscalização				100.000,00	100.000,00
16 125 55	ELABORAÇÃO DE PLANOS E PROJETOS DE REGULARIZAÇÃO FUNDIÁRIA				100.000,00	100.000,00
16 125 55 2.167	ELABORAÇÃO DE PLANOS E PROJETOS DE REGULARIZAÇÃO FUNDIÁRIA				100.000,00	100.000,00
3.3.90.00	Aplicações Diretas				100.000,00	100.000,00
Total da Unidade Orçamentária				60.000,00	1.735.000,00	1.795.000,00
Total da Unidade Gestora				60.000,00	1.735.000,00	1.795.000,00
TOTAL GERAL				60.000,00	1.735.000,00	1.795.000,00

Entidades Consolidadas: Prefeitura Municipal do Cabo de Santo Agostinho, Fundo Municipal de Saúde do Cabo de Santo Agostinho, Faculdade de Ciências Humanas do Cabo de Santo Agostinho, Fundo Municipal de Assistência Social de Cabo de Santo Agostinho, Fundo Municipal de Desenvolvimento Social de Cabo de Santo Agostinho, FMDDCA - F. M. dos Direitos da Criança e Adolescente de Cabo de Santo Agostinho, CABOPREV - FUNDO PREVIDENCIÁRIO, CABOPREV - FUNDO FINANCEIRO, Câmara Municipal do Cabo de Santo Agostinho, TESTE, Câmara Municipal de Veradores





PREFEITURA MUNICIPAL DO CABO DE SANTO AGOSTINHO

Programa de Trabalho

2022

Unidade: 5104 FUNDO MUNICIPAL DE MEIO AMBIENTE

Legislação: Lei 2.317 de 16/01/2006

Finalidade: *Assegurar no âmbito do Cabo de Santo Agostinho, recursos financeiros necessários ao desenvolvimento das ações da política de meio ambiente, na forma da Lei Orgânica do Município e do Plano Diretor de Desenvolvimento*

Programa de Trabalho de Governo

Valores em R\$ - Período: Orçamento/2022

Unidade Gestora: 1 - Prefeitura Municipal do Cabo de Santo Agostinho

Unidade Orçamentária: 5104 - FUNDO MUNICIPAL DE MEIO AMBIENTE

Código	Especificação	Não Orçamentária	Operação Especial	Projetos	Atividades	Total
18	Gestão Ambiental			300.000,00	1.600.000,00	1.900.000,00
18 122	Administração Geral			300.000,00	1.200.000,00	1.500.000,00
18 122 56	GESTÃO DO FUNDO MUNICIPAL DE MEIO AMBIENTE			300.000,00	1.200.000,00	1.500.000,00
18 122 56 1.155	APOIO ÀS AÇÕES DE INVESTIMENTO DO PROGRAMA GESTÃO DO FUNDO MUNICIPAL DE MEIO AMBIENTE			300.000,00		300.000,00
4.4.90.00	Aplicações Diretas			300.000,00		300.000,00
18 122 56 2.256	APOIO ÀS AÇÕES DE MANUTENÇÃO DO PROGRAMA GESTÃO DO FUNDO MUNICIPAL DE MEIO AMBIENTE				1.200.000,00	1.200.000,00
3.3.90.00	Aplicações Diretas				1.200.000,00	1.200.000,00
18 541	Preservação e Conservação Ambiental				400.000,00	400.000,00
18 541 14	CABO RESPIRAR MELHOR				400.000,00	400.000,00
18 541 14 2.368	APOIO ÀS AÇÕES DE MANUTENÇÃO DO PROGRAMA CABO RESPIRAR MELHOR				400.000,00	400.000,00
3.3.90.00	Aplicações Diretas				400.000,00	400.000,00
Total da Unidade Orçamentária				300.000,00	1.600.000,00	1.900.000,00
Total da Unidade Gestora				300.000,00	1.600.000,00	1.900.000,00
TOTAL GERAL				300.000,00	1.600.000,00	1.900.000,00

Entidades Consolidadas: Prefeitura Municipal do Cabo de Santo Agostinho, Fundo Municipal de Saúde do Cabo de Santo Agostinho, Faculdade de Ciências Humanas do Cabo de Santo Agostinho, Fundo Municipal de Assistência Social de Cabo de Santo Agostinho, Fundo Municipal de Desenvolvimento Social de Cabo de Santo Agostinho, FMDDCA - F. M. dos Direitos da Criança e Adolescente de Cabo de Santo Agostinho, CABOPREV - FUNDO PREVIDENCIÁRIO, CABOPREV - FUNDO FINANCEIRO, Câmara Municipal do Cabo de Santo Agostinho, TESTE, Câmara Municipal de Veradores





Documento Assinado Digitalmente por: CLAYTON DA SILVA MARQUES
Acesse em: <https://etce.tce.pe.gov.br/epp/validaDoc.seam> Código do documento: 04d6c38b-8cf3-4671-9cc2-94d1f22688d8

SECRETARIA MUNICIPAL DE GOVERNO E ORÇAMENTO PARTICIPATIVO



PREFEITURA MUNICIPAL DO CABO DE SANTO AGOSTINHO

Programa de Trabalho 2022

Unidade: 6100 GABINETE DO SECRETÁRIO MUNICIPAL DE GOVERNO E ORÇAMENTO PARTICIPATIVO

Legislação: Leis Municipais nº 1.938, de 28/09/2001; 2.046, de 06/03/2003; 2.277, de 26/10/2005; 2.410, de 12/09/2007; 2.467, de 11/12/2008 e 2.610, de 29/12/2010.

Finalidade: Coordenar os mecanismos institucionais de democratização da gestão pública; planejar, propor, fiscalizar sobre a receita e as despesas do Orçamento do Município; orientar a elaboração do Regimento Interno que regulamentará o projeto do Orçamento Participativo, definindo sua composição, vinculação dos membros, atribuições, critérios para a eleição dos conselheiros, seus direitos e deveres; coordenar as relações entre a Administração Municipal e a Sociedade Civil organizada; coordenar e promover a representação social e de política governamental do Município, sob orientação do Prefeito; assistir ao Prefeito em suas relações com o Poder Legislativo e com outras instituições públicas e privadas; e assistir ao Prefeito, aos Secretários e demais autoridades na elaboração, formalização e publicação dos atos administrativos.

Programa de Trabalho de Governo

Valores em R\$ - Período: Orçamento/2022

Unidade Gestora: 1 - Prefeitura Municipal do Cabo de Santo Agostinho

Unidade Orçamentária: 6100 - GABINETE DO SECRETÁRIO MUNICIPAL DE GOVERNO E ORÇAMENTO PARTICIPATIVO

Código	Especificação	Não Orçamentária	Operação Especial	Projetos	Atividades	Total
4	Administração			20.000,00	2.040.000,00	2.060.000,00
4 121	Planejamento e Orçamento				500.000,00	500.000,00
4 121 57	GESTÃO DA POLÍTICA GOVERNAMENTAL				500.000,00	500.000,00
4 121 57 2.64	IMPLANTAR AÇÕES DE PLANEJAMENTO ESTRATÉGICO E MONITORAMENTO				500.000,00	500.000,00
3.3.90.00	Aplicações Diretas				500.000,00	500.000,00
4 122	Administração Geral			20.000,00	1.540.000,00	1.560.000,00
4 122 58	APOIO ADMINISTRATIVO ÀS AÇÕES DO GABINETE DO SECRETÁRIO MUNICIPAL DE GOVERNO E ORÇAMENTO PARTICIPATIVO			20.000,00	1.540.000,00	1.560.000,00
4 122 58 1.154	APOIO AS AÇÕES DE INVESTIMENTO DA GESTÃO ADMINISTRATIVA DO GABINETE DO SECRETÁRIO MUNICIPAL DE GOVERNO E ORÇAMENTO PARTICIPATIVO			20.000,00		20.000,00
4.4.90.00	Aplicações Diretas			20.000,00		20.000,00
4 122 58 8.140	APOIO AS AÇÕES DE MANUTENÇÃO DA GESTÃO ADMINISTRATIVA DO GABINETE DO SECRETÁRIO MUNICIPAL DE GOVERNO E ORÇAMENTO PARTICIPATIVO				1.540.000,00	1.540.000,00
3.1.90.00	Aplicações Diretas				1.500.000,00	1.500.000,00
3.1.91.00	Aplicação Direta Decorrente de Operação entre Órgãos, Fundos e Entidades Integrantes dos Orçamentos Fiscal e da Seguridade Social				20.000,00	20.000,00
3.3.90.00	Aplicações Diretas				20.000,00	20.000,00
Total da Unidade Orçamentária				20.000,00	2.040.000,00	2.060.000,00
Total da Unidade Gestora				20.000,00	2.040.000,00	2.060.000,00
TOTAL GERAL				20.000,00	2.040.000,00	2.060.000,00

Entidades Consolidadas: Prefeitura Municipal do Cabo de Santo Agostinho, Fundo Municipal de Saúde do Cabo de Santo Agostinho, Faculdade de Ciências Humanas do Cabo de Santo Agostinho, Fundo Municipal de Assistência Social de Cabo de Santo Agostinho, Fundo Municipal de Desenvolvimento Social de Cabo de Santo Agostinho, FMDDCA - F. M. dos Direitos da Criança e Adolescente de Cabo de Santo Agostinho, CABOPREV - FUNDO PREVIDENCIÁRIO, CABOPREV - FUNDO FINANCEIRO, Câmara Municipal do Cabo de Santo Agostinho, TESTE, Câmara Municipal de Veradores





PREFEITURA MUNICIPAL DO CABO DE SANTO AGOSTINHO

Programa de Trabalho 2022

Unidade: 6101 SECRETARIA EXECUTIVA DO ORÇAMENTO PARTICIPATIVO

Legislação: Leis Municipais nº 2.467, de 11/12/2008; 2.610, de 29/12/2010; 2.783, de 25/04/2011; e 2.791, de 01/06/2011.

Finalidade: Garantir a participação popular na priorização e execução da ação governamental, competindo-lhe: coordenar e articular, em cada região administrativa do Município, a mobilização das comunidades organizadas para a participação nas discussões do Orçamento Participativo; organizar e coordenar o funcionamento dos Fóruns Temáticos e a realização das Reuniões Plenárias Regionais do Ciclo do Orçamento Participativo; promover a elaboração e acompanhar a execução do Plano de Investimentos Regionalizado, em conformidade com as definições ocorridas no Ciclo do Orçamento Participativo; e desenvolver outras atividades correlatas.

Programa de Trabalho de Governo

Valores em R\$ - Período: Orçamento/2022

Unidade Gestora: 1 - Prefeitura Municipal do Cabo de Santo Agostinho

Unidade Orçamentária: 6101 - SECRETARIA EXECUTIVA DO ORÇAMENTO PARTICIPATIVO

Código	Especificação	Não Orçamentária	Operação Especial	Projetos	Atividades	Total
4	Administração			100.000,00	1.010.000,00	1.110.000,00
4 121	Planejamento e Orçamento			60.000,00	140.000,00	200.000,00
4 121 60	PARTICIPA CABO			60.000,00	140.000,00	200.000,00
4 121 60 1.156	CICLO DO ORÇAMENTO PARTICIPATIVO - PARTICIPA CABO DIGITAL			60.000,00		60.000,00
4.4.90.00	Aplicações Diretas			60.000,00		60.000,00
4 121 60 2.120	CICLO DO ORÇAMENTO PARTICIPATIVO - PARTICIPA CABO				120.000,00	120.000,00
3.3.90.00	Aplicações Diretas				120.000,00	120.000,00
4 121 60 2.121	COORDENAÇÃO DO PLANO DE INVESTIMENTO REGIONALIZADO (PIR/OP) A CARGO DAS SECRETARIAS MUNICIPAIS				20.000,00	20.000,00
3.3.90.00	Aplicações Diretas				20.000,00	20.000,00
4 122	Administração Geral			40.000,00	870.000,00	910.000,00
4 122 61	CONSTRUINDO UMA NOVA GESTÃO PARTICIPATIVA			20.000,00	100.000,00	120.000,00
4 122 61 1.157	APOIO ÀS COMISSÕES, FUNDOS, CONSELHOS MUNICIPAIS VINCULADOS AO ÓRGÃO E ENTIDADES POPULARES			20.000,00		20.000,00
4.4.90.00	Aplicações Diretas			20.000,00		20.000,00
4 122 61 2.122	APOIO ÀS COMISSÕES, FUNDOS, CONSELHOS MUNICIPAIS VINCULADOS AO ÓRGÃO E ENTIDADES POPULARES				100.000,00	100.000,00
3.3.90.00	Aplicações Diretas				100.000,00	100.000,00
4 122 62	APOIO ADMINISTRATIVO ÀS AÇÕES DA SECRETARIA EXECUTIVA DO ORÇAMENTO PARTICIPATIVO			20.000,00	770.000,00	790.000,00
4 122 62 1.158	APOIO AS AÇÕES DE INVESTIMENTO DA SECRETARIA EXECUTIVA DO PARTICIPA CABO			20.000,00		20.000,00
4.4.90.00	Aplicações Diretas			20.000,00		20.000,00
4 122 62 8.200	APOIO AS AÇÕES DE MANUTENÇÃO DA GESTÃO ADMINISTRATIVA DA SECRETARIA EXECUTIVA DO PARTICIPA CABO				770.000,00	770.000,00
3.1.90.00	Aplicações Diretas				750.000,00	750.000,00
3.1.91.00	Aplicação Direta Decorrente de Operação entre Órgãos, Fundos e Entidades Integrantes dos Orçamentos Fiscal e da Seguridade Social				10.000,00	10.000,00
3.3.90.00	Aplicações Diretas				10.000,00	10.000,00
Total da Unidade Orçamentária				100.000,00	1.010.000,00	1.110.000,00
Total da Unidade Gestora				100.000,00	1.010.000,00	1.110.000,00
TOTAL GERAL				100.000,00	1.010.000,00	1.110.000,00

Entidades Consolidadas: Prefeitura Municipal do Cabo de Santo Agostinho, Fundo Municipal de Saúde do Cabo de Santo Agostinho, Faculdade de Ciências Humanas do Cabo de Santo Agostinho, Fundo Municipal de Assistência Social de Cabo de Santo Agostinho, Fundo Municipal de Desenvolvimento Social de Cabo de Santo Agostinho, FMDDCA - F. M. dos Direitos da Criança e Adolescente de Cabo de Santo Agostinho, CABOPREV - FUNDO PREVIDENCIÁRIO, CABOPREV - FUNDO FINANCEIRO, Câmara Municipal do Cabo de Santo Agostinho, TESTE, Câmara Municipal de Veradores



Handwritten signature or initials in blue ink.



PREFEITURA MUNICIPAL DO CABO DE SANTO AGOSTINHO

Programa de Trabalho 2022

Unidade: 6102 SUPERINTENDÊNCIA DE ARTICULAÇÃO POLÍTICA

Legislação: Leis Municipais nº 2.467, de 11/12/2008 e 2.610, de 29/12/2010.

Finalidade: Assistir ao Secretário na condução e coordenação das articulações políticas do Poder Executivo Municipal, junto aos diferentes segmentos da sociedade cabense, visando inseri-los no processo de gestão pública do Município; atuar diretamente na mobilização necessária à participação dos munícipes no Orçamento Participativo em apoio ao Gabinete do Secretário.

Programa de Trabalho de Governo

Valores em R\$ - Período: Orçamento/2022

Unidade Gestora: 1 - Prefeitura Municipal do Cabo de Santo Agostinho

Unidade Orçamentária: 6102 - SUPERINTENDÊNCIA DE ARTICULAÇÃO POLÍTICA

Código	Especificação	Não Orçamentária	Operação Especial	Projetos	Atividades	Total
4	Administração			40.000,00	950.000,00	990.000,00
4 121	Planejamento e Orçamento				80.000,00	80.000,00
4 121 63	ARTICULAÇÃO POLÍTICA				80.000,00	80.000,00
4 121 63 2.65	ARTICULAÇÃO POLÍTICA MUNICIPAL				50.000,00	50.000,00
	3.3.90.00 Aplicações Diretas				50.000,00	50.000,00
4 121 63 2.68	PREFEITURA COM A SOCIEDADE				30.000,00	30.000,00
	3.3.90.00 Aplicações Diretas				30.000,00	30.000,00
4 122	Administração Geral			40.000,00	870.000,00	910.000,00
4 122 64	APOIO ADMINISTRATIVO ÀS AÇÕES DA SUPERINTENDÊNCIA DE ARTICULAÇÃO POLÍTICA			40.000,00	870.000,00	910.000,00
4 122 64 1.160	APOIO AS AÇÕES DE INVESTIMENTO DA GESTÃO ADMINISTRATIVA DA SUPERINTENDÊNCIA DE ARTICULAÇÃO POLÍTICA			40.000,00		40.000,00
	4.4.90.00 Aplicações Diretas			40.000,00		40.000,00
4 122 64 8.143	APOIO AS AÇÕES DE MANUTENÇÃO DA GESTÃO ADMINISTRATIVA DA SUPERINTENDÊNCIA DE ARTICULAÇÃO POLÍTICA				870.000,00	870.000,00
	3.1.90.00 Aplicações Diretas				800.000,00	800.000,00
	3.1.91.00 Aplicação Direta Decorrente de Operação entre Órgãos, Fundos e Entidades Integrantes dos Orçamentos Fiscal e da Seguridade Social				10.000,00	10.000,00
	3.3.90.00 Aplicações Diretas				60.000,00	60.000,00
Total da Unidade Orçamentária				40.000,00	950.000,00	990.000,00
Total da Unidade Gestora				40.000,00	950.000,00	990.000,00
TOTAL GERAL				40.000,00	950.000,00	990.000,00

Entidades Consolidadas: Prefeitura Municipal do Cabo de Santo Agostinho, Fundo Municipal de Saúde do Cabo de Santo Agostinho, Faculdade de Ciências Humanas do Cabo de Santo Agostinho, Fundo Municipal de Assistência Social de Cabo de Santo Agostinho, Fundo Municipal de Desenvolvimento Social de Cabo de Santo Agostinho, FMDDCA - F. M. dos Direitos da Criança e Adolescente de Cabo de Santo Agostinho, CABOPREV - FUNDO PREVIDENCIÁRIO, CABOPREV - FUNDO FINANCEIRO, Câmara Municipal do Cabo de Santo Agostinho, TESTE, Câmara Municipal de Veradores





Documento Assinado Digitalmente por: CLAYTON DA SILVA MARQUES
Acesse em: <https://etce.tce.pe.gov.br/epp/validaDoc.seam> Código do documento: 04dfc38b-8cf3-4671-9cc2-94d1f22688d8

SECRETARIA MUNICIPAL DE INFRAESTRUTURA

A handwritten signature in blue ink, consisting of a stylized 'S' followed by a vertical line and a horizontal stroke, located at the bottom left of the page.



PREFEITURA MUNICIPAL DO CABO DE SANTO AGOSTINHO

Programa de Trabalho 2022

Unidade: 7100 GABINETE DO SECRETÁRIO MUNICIPAL DE INFRAESTRUTURA

Legislação: Leis Municipais nº 1.758, de 10/01/1997; 1.924, de 29/12/2000; 1.938, de 28/09/2001; 2.046, de 06/03/2003; 2.277, de 26/10/2005; 2.410, de 12/09/2007; 2.467; de 11/12/2008 e 2.610, de 29/12/2010.

Finalidade: Exercer as atividades de implantação, controle e manutenção da limpeza pública; proceder à implantação, conservação e manutenção da rede de macro e micro drenagem; construir, reformar e ampliar prédios, bem como mercados, feiras, cemitérios, ruas, logradouros, galerias, avenidas, estradas municipais, áreas verdes, praças, parques e jardins; executar ou supervisionar as obras realizadas por órgãos públicos estaduais ou federais em convênio com a Prefeitura; executar os projetos concernentes às ações de habitação, abastecimento d'água, saneamento básico e contenção de encostas; atender às demandas essenciais da população relacionadas com o abastecimento d'água, priorizando as necessidades das comunidades de baixa renda e os programas de interiorização.

Programa de Trabalho de Governo

Valores em R\$ - Período: Orçamento/2022

Unidade Gestora: 1 - Prefeitura Municipal do Cabo de Santo Agostinho

Unidade Orçamentária: 7100 - GABINETE DO SECRETÁRIO MUNICIPAL DE INFRAESTRUTURA

Código	Especificação	Não Orçamentária	Operação Especial	Projetos	Atividades	Total
4	Administração			10.000,00	1.300.000,00	1.310.000,00
4 122	Administração Geral			10.000,00	1.270.000,00	1.280.000,00
4 122 65	APOIO ADMINISTRATIVO ÀS AÇÕES DO GABINETE DO SECRETÁRIO MUNICIPAL DE INFRAESTRUTURA			10.000,00	1.270.000,00	1.280.000,00
4 122 65 1.181	APOIO AS AÇÕES DE INVESTIMENTO DA GESTÃO ADMINISTRATIVA DO GABINETE DO SECRETÁRIO MUNICIPAL DE INFRAESTRUTURA			10.000,00		10.000,00
4.4.90.00	Aplicações Diretas			10.000,00		10.000,00
4 122 65 8.70	APOIO AS AÇÕES DE MANUTENÇÃO DA GESTÃO ADMINISTRATIVA DO GABINETE DO SECRETÁRIO MUNICIPAL DE INFRAESTRUTURA				1.270.000,00	1.270.000,00
3.1.90.00	Aplicações Diretas				1.200.000,00	1.200.000,00
3.1.91.00	Aplicação Direta Decorrente de Operação entre Órgãos, Fundos e Entidades Integrantes dos Orçamentos Fiscal e da Seguridade Social				65.000,00	65.000,00
3.3.90.00	Aplicações Diretas				5.000,00	5.000,00
4 128	Formação de Recursos Humanos				30.000,00	30.000,00
4 128 66	MODERNIZAÇÃO DA GESTÃO PÚBLICA				30.000,00	30.000,00
4 128 66 4.70	QUALIFICAÇÃO E DESENVOLVIMENTO DE RECURSOS HUMANOS DA SMI				30.000,00	30.000,00
3.3.90.00	Aplicações Diretas				30.000,00	30.000,00
Total da Unidade Orçamentária				10.000,00	1.300.000,00	1.310.000,00
Total da Unidade Gestora				10.000,00	1.300.000,00	1.310.000,00
TOTAL GERAL				10.000,00	1.300.000,00	1.310.000,00

Entidades Consolidadas: Prefeitura Municipal do Cabo de Santo Agostinho, Fundo Municipal de Saúde do Cabo de Santo Agostinho, Faculdade de Ciências Humanas do Cabo de Santo Agostinho, Fundo Municipal de Assistência Social de Cabo de Santo Agostinho, Fundo Municipal de Desenvolvimento Social de Cabo de Santo Agostinho, FMDDCA - F. M. dos Direitos da Criança e Adolescente de Cabo de Santo Agostinho, CABOPREV - FUNDO PREVIDENCIÁRIO, CABOPREV - FUNDO FINANCEIRO, Câmara Municipal do Cabo de Santo Agostinho, TESTE, Câmara Municipal de Veradores





PREFEITURA MUNICIPAL DO CABO DE SANTO AGOSTINHO

Programa de Trabalho 2022

Unidade: 7101 SECRETARIA EXECUTIVA DE OBRAS PÚBLICAS

Legislação: Leis Municipais nº 1.758, de 10/01/1997; 1.924, de 29/12/2000; 1.938, de 28/09/2001; 2.046, de 06/03/2003; 2.277, de 26/10/2005; 2.410, de 12/09/2007 e 2.467, de 11/12/2008.

Finalidade: Gerenciar e executar a elaboração de projetos, orçamentos e especificações técnicas e cronogramas de obras; levantar e fornecer elementos técnicos para a realização de processos licitatórios; coordenar obras públicas, empreitadas de médio e grande porte; orientar e fiscalizar obras públicas executadas por terceiros; gerenciar contratos de obras por meio de controle dos cronogramas físico-financeiros; fiscalizar a execução e medições das obras; efetuar vistorias e emitir laudos técnicos relativos a obras ou interferências em áreas de uso público, inclusive as de energia elétrica; e assessorar o Secretário Municipal de Infraestrutura, na sua área de atuação.

Programa de Trabalho de Governo

Valores em R\$ - Período: Orçamento/2022

Unidade Gestora: 1 - Prefeitura Municipal do Cabo de Santo Agostinho

Unidade Orçamentária: 7101 - SECRETARIA EXECUTIVA DE OBRAS PÚBLICAS

Código	Especificação	Não Orçamentária	Operação Especial	Projetos	Atividades	Total
4	Administração			80.000,00	1.420.000,00	1.500.000,00
4 122	Administração Geral			80.000,00	1.420.000,00	1.500.000,00
4 122 67	APOIO ADMINISTRATIVO AS AÇÕES DA SECRETARIA EXECUTIVA DE OBRAS PÚBLICAS			80.000,00	1.420.000,00	1.500.000,00
4 122 67 1.190	APOIO AS AÇÕES DE INVESTIMENTOS DA SECRETARIA EXECUTIVA DE OBRAS PÚBLICAS			80.000,00		80.000,00
4.4.90.00	Aplicações Diretas			80.000,00		80.000,00
4 122 67 8.80	APOIO AS AÇÕES DE MANUTENÇÃO DA GESTÃO ADMINISTRATIVA DA SECRETARIA EXECUTIVA DE OBRAS PÚBLICAS				1.420.000,00	1.420.000,00
3.1.90.00	Aplicações Diretas				1.300.000,00	1.300.000,00
3.1.91.00	Aplicação Direta Decorrente de Operação entre Órgãos, Fundos e Entidades Integrantes dos Orçamentos Fiscal e da Seguridade Social				70.000,00	70.000,00
3.3.90.00	Aplicações Diretas				50.000,00	50.000,00
15	Urbanismo			56.950.000,00	2.000.000,00	58.950.000,00
15 451	Infra-Estrutura Urbana			56.950.000,00	2.000.000,00	58.950.000,00
15 451 68	"ORLA"			45.030.000,00		45.030.000,00
15 451 68 3.31	MELHORIA DA INFRAESTRUTURA DA ORLA			7.030.000,00		7.030.000,00
4.4.90.00	Aplicações Diretas			7.030.000,00		7.030.000,00
15 451 68 3.36	IMPLEMENTAR AÇÕES DE MELHORAMENTO DOS ACESSOS VIÁRIOS A ORLA			35.750.000,00		35.750.000,00
4.4.90.00	Aplicações Diretas			35.750.000,00		35.750.000,00
15 451 68 3.147	SUPERVISÃO DO PROGRAMA "ORLA"			2.250.000,00		2.250.000,00
4.4.90.00	Aplicações Diretas			2.250.000,00		2.250.000,00
15 451 69	URBANIZAÇÃO			1.520.000,00	2.000.000,00	3.520.000,00
15 451 69 2.354	EXECUÇÃO DE DEMOLIÇÃO				2.000.000,00	2.000.000,00
3.3.90.00	Aplicações Diretas				2.000.000,00	2.000.000,00
15 451 69 3.144	CONSTRUIR E EQUIPAR PRAÇAS E PARQUES			1.520.000,00		1.520.000,00
4.4.90.00	Aplicações Diretas			1.520.000,00		1.520.000,00
15 451 70	MELHORIA DE VIAS PÚBLICAS			7.500.000,00		7.500.000,00
15 451 70 3.38	PAVIMENTAÇÃO E DRENAGEM DAS VIAS PÚBLICAS			7.500.000,00		7.500.000,00
4.4.90.00	Aplicações Diretas			7.500.000,00		7.500.000,00
15 451 71	ELABORAÇÃO E SUPERVISÃO DE PROJETOS			2.900.000,00		2.900.000,00
15 451 71 1.229	EXECUÇÃO DE VIÁRIOS URBANOS			1.400.000,00		1.400.000,00
4.4.90.00	Aplicações Diretas			1.400.000,00		1.400.000,00
15 451 71 3.143	PROJETOS E SERVIÇOS TÉCNICOS DE OBRAS PÚBLICAS			1.500.000,00		1.500.000,00
4.4.90.00	Aplicações Diretas			1.500.000,00		1.500.000,00
17	Saneamento			3.000.000,00		3.000.000,00
17 543	Recuperação de Áreas Degradadas			3.000.000,00		3.000.000,00
17 543 73	REDUÇÃO DAS ÁREAS DE RISCO			3.000.000,00		3.000.000,00
17 543 73 3.35	MELHORIA DO SISTEMA DE MACRO E MICRO DRENAGEM			3.000.000,00		3.000.000,00
4.4.90.00	Aplicações Diretas			3.000.000,00		3.000.000,00
Total da Unidade Orçamentária				60.030.000,00	3.420.000,00	63.450.000,00
Total da Unidade Gestora				60.030.000,00	3.420.000,00	63.450.000,00
TOTAL GERAL				60.030.000,00	3.420.000,00	63.450.000,00





PREFEITURA MUNICIPAL DO CABO DE SANTO AGOSTINHO

Programa de Trabalho 2022

Unidade: 7102 SECRETARIA EXECUTIVA DE LIMPEZA PÚBLICA

Legislação: Leis Municipais nº 1.758, de 10/01/1997; 1.924, de 29/12/2000; 1.938, de 28/09/2001; 2.046, de 06/03/2003; 2.277, de 26/10/2005; 2.410, de 12/09/2007; 2.467, de 11/12/2008 e 2.610, de 29/12/2010.

Finalidade: Planejar, implantar, manter e controlar as políticas de limpeza pública no Município, de forma democrática e articulada com ou em parceria com as diversas formas de representação da sociedade, tendo como foco precípua desenvolver os serviços de: limpeza de galerias e canais; varrição do viário pavimentado; capinação do viário não pavimentado; coleta e transporte dos resíduos sólidos; coleta seletiva e adequada destinação final do lixo urbano; aterro sanitário; destinação adequada dos resíduos processados de entulhos e de construção; pintura de meio-fio e outros.

Programa de Trabalho de Governo

Valores em R\$ - Período: Orçamento/2022

Unidade Gestora: 1 - Prefeitura Municipal do Cabo de Santo Agostinho

Unidade Orçamentária: 7102 - SECRETARIA EXECUTIVA DE LIMPEZA PÚBLICA

Código	Especificação	Não Orçamentária	Operação Especial	Projetos	Atividades	Total
4	Administração			10.000,00	1.350.000,00	1.360.000,00
4 122	Administração Geral			10.000,00	1.350.000,00	1.360.000,00
4 122 75	APOIO ADMINISTRATIVO ÀS AÇÕES DA SECRETARIA EXECUTIVA DE LIMPEZA PÚBLICA			10.000,00	1.350.000,00	1.360.000,00
4 122 75 1.191	APOIO AS AÇÕES DE INVESTIMENTO DA GESTÃO ADMINISTRATIVA DA SECRETARIA EXECUTIVA DE LIMPEZA PÚBLICA			10.000,00		10.000,00
4.4.90.00	Aplicações Diretas			10.000,00		10.000,00
4 122 75 8.74	APOIO AS AÇÕES DE MANUTENÇÃO DA GESTÃO ADMINISTRATIVA DA SECRETARIA EXECUTIVA DE LIMPEZA PÚBLICA				1.350.000,00	1.350.000,00
3.1.90.00	Aplicações Diretas				1.200.000,00	1.200.000,00
3.1.91.00	Aplicação Direta Decorrente de Operação entre Órgãos, Fundos e Entidades Integrantes dos Orçamentos Fiscal e da Seguridade Social				140.000,00	140.000,00
3.3.90.00	Aplicações Diretas				10.000,00	10.000,00
15	Urbanismo			20.000,00	65.050.000,00	65.070.000,00
15 452	Serviços Urbanos			20.000,00	65.050.000,00	65.070.000,00
15 452 76	LIMPEZA URBANA E DESTINAÇÃO DE RESÍDUOS SÓLIDOS			20.000,00	65.050.000,00	65.070.000,00
15 452 76 1.192	AQUISIÇÃO DE EQUIPAMENTOS PARA LIMPEZA URBANA			20.000,00		20.000,00
4.4.90.00	Aplicações Diretas			20.000,00		20.000,00
15 452 76 2.383	APOIO ÀS AÇÕES VOLTADAS PARA EDUCAÇÃO AMBIENTAL				50.000,00	50.000,00
3.3.90.00	Aplicações Diretas				50.000,00	50.000,00
15 452 76 4.72	COLETA, TRANSPORTE E DISPOSIÇÃO FINAL DO LIXO				65.000.000,00	65.000.000,00
3.3.90.00	Aplicações Diretas				65.000.000,00	65.000.000,00
Total da Unidade Orçamentária				30.000,00	66.400.000,00	66.430.000,00
Total da Unidade Gestora				30.000,00	66.400.000,00	66.430.000,00
TOTAL GERAL				30.000,00	66.400.000,00	66.430.000,00

Entidades Consolidadas: Prefeitura Municipal do Cabo de Santo Agostinho, Fundo Municipal de Saúde do Cabo de Santo Agostinho, Faculdade de Ciências Humanas do Cabo de Santo Agostinho, Fundo Municipal de Assistência Social de Cabo de Santo Agostinho, Fundo Municipal de Desenvolvimento Social de Cabo de Santo Agostinho, FMDDCA - F. M. dos Direitos da Criança e Adolescente de Cabo de Santo Agostinho, CABOPREV - FUNDO PREVIDENCIÁRIO, CABOPREV - FUNDO FINANCEIRO, Câmara Municipal do Cabo de Santo Agostinho, TESTE, Câmara Municipal de Veradores





PREFEITURA MUNICIPAL DO CABO DE SANTO AGOSTINHO

Programa de Trabalho

2022

Unidade: 7103 SUPERINTENDÊNCIA DE HABITAÇÃO

Legislação: Lei Municipal nº 2.467, de 11/12/2008.

Finalidade: Formular as diretrizes, definir e orientar a política municipal de habitação; desenvolver estudos e pesquisas sobre a realidade sócio econômica e habitacional; formular projetos e orçamentos de captação de recursos voltados para programas habitacionais destinados à população de baixa renda; desenvolver projetos residenciais, de loteamentos populares e de urbanização de favelas e ocupações; implementar projetos de regularização jurídica de áreas ocupadas; monitorar áreas de risco para reassentamentos; promover a participação da iniciativa privada e de outras organizações para viabilizar programas conjuntos na área habitacional; estimular a constituição de cooperativas e similares; apoiar o desenvolvimento de tecnologias alternativas para habitação; organizar audiências públicas, orientar e auxiliar os movimentos de moradia que estejam interessados em participar da promoção e implementação de políticas públicas; e assessorar o Secretário Municipal de Infraestrutura, na sua área de atuação.

Programa de Trabalho de Governo

Valores em R\$ - Período: Orçamento/2022

Unidade Gestora: 1 - Prefeitura Municipal do Cabo de Santo Agostinho

Unidade Orçamentária: 7103 - SUPERINTENDÊNCIA DE HABITAÇÃO

Código	Especificação	Não Orçamentária	Operação Especial	Projetos	Atividades	Total
4	Administração			30.000,00	660.000,00	690.000,00
4 122	Administração Geral			30.000,00	660.000,00	690.000,00
4 122 77	APOIO ADMINISTRATIVO ÀS AÇÕES DA SUPERINTENDÊNCIA DE HABITAÇÃO			30.000,00	660.000,00	690.000,00
4 122 77 1.194	APOIO AS AÇÕES DE INVESTIMENTO DA GESTÃO ADMINISTRATIVA DA SUPERINTENDÊNCIA DE HABITAÇÃO			30.000,00		30.000,00
4.4.90.00	Aplicações Diretas			30.000,00		30.000,00
4 122 77 8.87	APOIO AS AÇÕES DE MANUTENÇÃO DA GESTÃO ADMINISTRATIVA DA SUPERINTENDÊNCIA DE HABITAÇÃO				660.000,00	660.000,00
3.1.90.00	Aplicações Diretas				600.000,00	600.000,00
3.1.91.00	Aplicação Direta Decorrente de Operação entre Órgãos, Fundos e Entidades Integrantes dos Orçamentos Fiscal e da Seguridade Social				50.000,00	50.000,00
3.3.90.00	Aplicações Diretas				10.000,00	10.000,00
15	Urbanismo			3.745.000,00		3.745.000,00
15 451	Infra-Estrutura Urbana			3.745.000,00		3.745.000,00
15 451 71	ELABORAÇÃO E SUPERVISÃO DE PROJETOS			100.000,00		100.000,00
15 451 71 1.201	PROJETOS E SERVIÇOS TÉCNICOS DE OBRAS PÚBLICAS			100.000,00		100.000,00
4.4.90.00	Aplicações Diretas			100.000,00		100.000,00
15 451 78	OBRAS DE INFRAESTRUTURA URBANA			3.645.000,00		3.645.000,00
15 451 78 1.218	EXECUTAR OBRAS DE INFRAESTRUTURA URBANA			3.645.000,00		3.645.000,00
4.4.90.00	Aplicações Diretas			3.645.000,00		3.645.000,00
16	Habitação			20.000,00	1.310.000,00	1.330.000,00
16 482	Habitação Urbana			20.000,00	1.310.000,00	1.330.000,00
16 482 79	CONSTRUINDO UMA NOVA CASA			20.000,00	10.000,00	30.000,00
16 482 79 2.283	APOIO AS AÇÕES DE MANUTENÇÃO DO PROGRAMA CONSTRUINDO UMA NOVA CASA				10.000,00	10.000,00
3.3.90.00	Aplicações Diretas				10.000,00	10.000,00
16 482 79 3.51	APOIO AS AÇÕES DE INVESTIMENTO DO PROGRAMA CONSTRUINDO UMA NOVA CASA			20.000,00		20.000,00
4.4.90.00	Aplicações Diretas			20.000,00		20.000,00
16 482 82	PLANO LOCAL DE HABITAÇÃO DE INTERESSE SOCIAL				1.300.000,00	1.300.000,00
16 482 82 2.391	REGULARIZAÇÃO URBANÍSTICA E FUNDIÁRIA DE ASSENTAMENTOS HABITACIONAIS A POPULAÇÃO DE MENOR RENDA NO MUNICÍPIO				1.300.000,00	1.300.000,00
3.3.90.00	Aplicações Diretas				1.300.000,00	1.300.000,00
Total da Unidade Orçamentária				3.795.000,00	1.970.000,00	5.765.000,00
Total da Unidade Gestora				3.795.000,00	1.970.000,00	5.765.000,00
TOTAL GERAL				3.795.000,00	1.970.000,00	5.765.000,00

Entidades Consolidadas: Prefeitura Municipal do Cabo de Santo Agostinho, Fundo Municipal de Saúde do Cabo de Santo Agostinho, Faculdade de Ciências Humanas do Cabo de Santo Agostinho, Fundo Municipal de Assistência Social de Cabo de Santo Agostinho, Fundo Municipal de Desenvolvimento Social de Cabo de Santo Agostinho, FMDDCA - F. M. dos Direitos da Criança e Adolescente de Cabo de Santo Agostinho, CABOPREV - FUNDO PREVIDENCIÁRIO, CABOPREV - FUNDO FINANCEIRO, Câmara Municipal do Cabo de Santo Agostinho, TESTE, Câmara Municipal de Veradores





PREFEITURA MUNICIPAL DO CABO DE SANTO AGOSTINHO

Programa de Trabalho 2022

Unidade: 7104 FUNDO MUNICIPAL DE INVESTIMENTOS - FMI

Legislação: Lei Municipal nº 2.933, de 30/04/2013; E 2.963, DE 30/12/2013

Finalidade: Desenvolver a implantação dos Planos de Trabalho Municipal de investimentos, através de transferências fundo a fundo, bem como de outras fontes complementares de recursos destinados a projetos municipais nas áreas de infraestrutura urbana e rural, educação, saúde, segurança, desenvolvimento social, meio ambiente e sustentabilidade.

Município do Cabo de Santo AgostinhoPraça Praça Ministro André Cavalcante, s/n - Centro - 54.505-320 - Cabo de Santo Agostinho/ PE
CNPJ: 11.294.402/0001-62

Usuário: willyane

Chave de autenticação: 1769-8616-077

196

Página

1 / 1

Programa de Trabalho de Governo

Valores em R\$ - Período: Orçamento/2022

Unidade Gestora: 1 - Prefeitura Municipal do Cabo de Santo Agostinho**Unidade Orçamentária: 7104 - FUNDO MUNICIPAL DE INVESTIMENTO - FMI**

Código	Especificação	Não Orçamentária	Operação Especial	Projetos	Atividades	Total
15	Urbanismo			1.300.000,00		1.300.000,00
15 451	Infra-Estrutura Urbana			1.300.000,00		1.300.000,00
15 451 81	FORTALECIMENTO DO DESENVOLVIMENTO EM ÁREAS ESTRATÉGICAS DO FUNDO MUNICIPAL DE INVESTIMENTO (FMI)			1.300.000,00		1.300.000,00
15 451 81 3.145	DESENVOLVIMENTO DAS AÇÕES SOCIAIS EM ÁREAS ESTRATÉGICAS			1.300.000,00		1.300.000,00
4.4.90.00	Aplicações Diretas			1.300.000,00		1.300.000,00
Total da Unidade Orçamentária				1.300.000,00		1.300.000,00
Total da Unidade Gestora				1.300.000,00		1.300.000,00
TOTAL GERAL				1.300.000,00		1.300.000,00

Entidades Consolidadas: Prefeitura Municipal do Cabo de Santo Agostinho, Fundo Municipal de Saúde do Cabo de Santo Agostinho, Faculdade de Ciências Humanas do Cabo de Santo Agostinho, Fundo Municipal de Assistência Social de Cabo de Santo Agostinho, Fundo Municipal de Desenvolvimento Social de Cabo de Santo Agostinho, FMDDCA - F. M. dos Direitos da Criança e Adolescente de Cabo de Santo Agostinho, CABOPREV - FUNDO PREVIDENCIÁRIO, CABOPREV - FUNDO FINANCEIRO, Câmara Municipal do Cabo de Santo Agostinho, TESTE, Câmara Municipal de Veradores





PREFEITURA MUNICIPAL DO CABO DE SANTO AGOSTINHO

Programa de Trabalho 2022

Unidade: 7105 FUNDO MUNICIPAL DE HABITAÇÃO DE INTERESSE SOCIAL - FMHIS

Legislação: Leis Municipais nº 2.445, de 10/03/2008; E 2.921, DE 12/12/2012

Finalidade: Proporcionar apoio e suporte financeiro à implementação de programas habitacionais, respeitando as normas e procedimentos para a realização da política municipal de habitação do Cabo de Santo Agostinho

Programa de Trabalho de Governo

Valores em R\$ - Período: Orçamento/2022

Unidade Gestora: 1 - Prefeitura Municipal do Cabo de Santo Agostinho

Unidade Orçamentária: 7105 - FUNDO MUNICIPAL DE HABITAÇÃO DE INTERESSE SOCIAL - FMHIS

Código	Especificação	Não Orçamentária	Operação Especial	Projetos	Atividades	Total
15	Urbanismo			30.000,00	46.000,00	76.000,00
15 451	Infra-Estrutura Urbana			30.000,00	46.000,00	76.000,00
15 451 82	PLANO LOCAL DE HABITAÇÃO DE INTERESSE SOCIAL			30.000,00	46.000,00	76.000,00
15 451 82 1.51	OBRAS DE URBANIZAÇÃO EM ASSENTAMENTOS PRECÁRIOS			30.000,00		30.000,00
4.4.90.00	Aplicações Diretas			30.000,00		30.000,00
15 451 82 2.132	REGULARIZAÇÃO URBANÍSTICA E FUNDIÁRIA DE ASSENTAMENTOS HABITACIONAIS DA POPULAÇÃO DE MENOR RENDA DO MUNICÍPIO				26.000,00	26.000,00
3.3.90.00	Aplicações Diretas				26.000,00	26.000,00
15 451 82 2.284	APOIO ÀS AÇÕES DO PROGRAMA PLANO LOCAL DE HABITAÇÃO DE INTERESSE SOCIAL				20.000,00	20.000,00
3.3.90.00	Aplicações Diretas				20.000,00	20.000,00
16	Habitação			82.000,00	30.000,00	112.000,00
16 482	Habitação Urbana			82.000,00	30.000,00	112.000,00
16 482 82	PLANO LOCAL DE HABITAÇÃO DE INTERESSE SOCIAL			82.000,00	30.000,00	112.000,00
16 482 82 1.52	EXPANSÃO HABITACIONAL DE INTERESSE SOCIAL			82.000,00		82.000,00
4.4.90.00	Aplicações Diretas			82.000,00		82.000,00
16 482 82 2.133	MANUTENÇÃO DAS AÇÕES ADMINISTRATIVAS DO FMHIS				30.000,00	30.000,00
3.3.90.00	Aplicações Diretas				30.000,00	30.000,00
Total da Unidade Orçamentária				112.000,00	76.000,00	188.000,00
Total da Unidade Gestora				112.000,00	76.000,00	188.000,00
TOTAL GERAL				112.000,00	76.000,00	188.000,00

Entidades Consolidadas: Prefeitura Municipal do Cabo de Santo Agostinho, Fundo Municipal de Saúde do Cabo de Santo Agostinho, Faculdade de Ciências Humanas do Cabo de Santo Agostinho, Fundo Municipal de Assistência Social de Cabo de Santo Agostinho, Fundo Municipal de Desenvolvimento Social de Cabo de Santo Agostinho, FMDDCA - F. M. dos Direitos da Criança e Adolescente de Cabo de Santo Agostinho, CABOPREV - FUNDO PREVIDENCIÁRIO, CABOPREV - FUNDO FINANCEIRO, Câmara Municipal do Cabo de Santo Agostinho, TESTE, Câmara Municipal de Veradores





Documento Assinado Digitalmente por: CLAYTON DA SILVA MARQUES
Acesse em: <https://etce.tce.pe.gov.br/epp/validaDoc.seam> Código do documento: 04d6c38b-8cf3-4671-9cc2-94d1f22688d8

SECRETARIA MUNICIPAL DE DEFESA SOCIAL

Handwritten initials in blue ink, appearing to be 'D' and 'f'.



PREFEITURA MUNICIPAL DO CABO DE SANTO

AGOSTINHO Programa de Trabalho 2022

Unidade: 8100 SECRETARIA MUNICIPAL DE DEFESA SOCIAL – ADMINISTRAÇÃO DIRETA

Legislação: Leis Municipais nº 1.938, de 28/09/2001; 2.046, de 06/03/2003; 2.277, de 26/10/2005; 2.410, de 12/09/2007; 2.467, de 11/12/2008 e 2.584, de 27/08/2010.

Finalidade: Formular, articular e implementar, no âmbito municipal, as políticas de segurança efetiva e contínua à comunidade; administrar o contingente da Guarda Municipal do Cabo de Santo Agostinho; auxiliar o Estado no exercício das atividades de segurança pública, mediante política governamental própria; promover ações integradas de prevenção e defesa civil; formular, articular e implementar a política de transporte e trânsito no Município; atuar de maneira preventiva, participativa e articulada, visando à convivência cidadã; integrar as ações de sua competência com os demais órgãos de Defesa Social do Município, Estado e Governo Federal; e assessorar o Chefe do Poder Executivo em assuntos relativos à sua área de atuação.

Programa de Trabalho de Governo

Valores em R\$ - Período: Orçamento/2022

Unidade Gestora: 1 - Prefeitura Municipal do Cabo de Santo Agostinho

Unidade Orçamentária: 8100 - SECRETARIA MUNICIPAL DE DEFESA SOCIAL - ADMINISTRAÇÃO DIRETA

Código	Especificação	Não Orçamentária	Operação Especial	Projetos	Atividades	Total
4	Administração			220.000,00	35.770.000,00	35.990.000,00
4 122	Administração Geral			120.000,00	35.600.000,00	35.720.000,00
4 122 83	APOIO ADMINISTRATIVO ÀS AÇÕES DA SECRETARIA MUNICIPAL DE DEFESA SOCIAL			120.000,00	35.600.000,00	35.720.000,00
4 122 83 1.182	APOIO AS AÇÕES DE INVESTIMENTO DA GESTÃO ADMINISTRATIVA DA SECRETARIA MUNICIPAL DE DEFESA SOCIAL			120.000,00		120.000,00
4.4.90.00	Aplicações Diretas			120.000,00		120.000,00
4 122 83 8.95	APOIO AS AÇÕES DE MANUTENÇÃO DA GESTÃO ADMINISTRATIVA DA SECRETARIA MUNICIPAL DE DEFESA SOCIAL				35.600.000,00	35.600.000,00
3.1.90.00	Aplicações Diretas				32.000.000,00	32.000.000,00
3.1.91.00	Aplicação Direta Decorrente de Operação entre Órgãos, Fundos e Entidades Integrantes dos Orçamentos Fiscal e da Seguridade Social				3.500.000,00	3.500.000,00
3.3.90.00	Aplicações Diretas				100.000,00	100.000,00
4 128	Formação de Recursos Humanos			100.000,00	170.000,00	270.000,00
4 128 84	QUALIFICAÇÃO DOS FUNCIONÁRIOS DA SECRETARIA MUNICIPAL DE DEFESA SOCIAL				20.000,00	20.000,00
4 128 84 2.274	QUALIFICAÇÃO, DESENVOLVIMENTO E PROMOÇÃO DE RECURSOS HUMANOS DA SMDS				20.000,00	20.000,00
3.3.90.00	Aplicações Diretas				20.000,00	20.000,00
4 128 150	QUALIFICAÇÃO PARA UMA NOVA HISTÓRIA			100.000,00	150.000,00	250.000,00
4 128 150 1.362	APOIO AS AÇÕES DE INVESTIMENTO DO PROGRAMA QUALIFICAÇÃO PARA UMA NOVA HISTÓRIA			100.000,00		100.000,00
4.4.90.00	Aplicações Diretas			100.000,00		100.000,00
4 128 150 2.376	APOIO AS AÇÕES DE MANUTENÇÃO DO PROGRAMA QUALIFICAÇÃO PARA UMA NOVA HISTÓRIA				150.000,00	150.000,00
3.3.90.00	Aplicações Diretas				150.000,00	150.000,00
6	Segurança Pública			1.670.000,00	3.255.000,00	4.925.000,00
6 131	Comunicação Social				5.000,00	5.000,00
6 131 85	ARTICULANDO COM A SOCIEDADE NA CONSTRUÇÃO DE UMA NOVA HISTÓRIA				5.000,00	5.000,00
6 131 85 2.276	APOIO ÀS AÇÕES DE MANUTENÇÃO DO PROGRAMA ARTICULANDO COM A SOCIEDADE NA CONSTRUÇÃO DE UMA NOVA HISTÓRIA				5.000,00	5.000,00
3.3.90.00	Aplicações Diretas				5.000,00	5.000,00
6 181	Policimento			1.150.000,00	850.000,00	2.000.000,00
6 181 86	UMA NOVA HISTÓRIA NA SEGURANÇA PÚBLICA MUNICIPAL			100.000,00		100.000,00
6 181 86 1.189	CONSTRUIR, EQUIPAR E REFORMAR A SEDE DA SMDS, COMANDO DA GUARDA MUNICIPAL, ACADEMIA DA GUARDA MUNICIPAL, NÚCLEOS DE APOIO E ÓRGÃOS LIGADOS A SMDS			100.000,00		100.000,00
4.4.90.00	Aplicações Diretas			100.000,00		100.000,00
6 181 87	INTELIGÊNCIA ESTRATÉGICA NO COMBATE Á CRIMINALIDADE			50.000,00	50.000,00	100.000,00
6 181 87 1.184	APOIO ÀS AÇÕES DE INVESTIMENTO DO PROGRAMA INTELIGÊNCIA ESTRATÉGICA NO COMBATE A CRIMINALIDADE			50.000,00		50.000,00
4.4.90.00	Aplicações Diretas			50.000,00		50.000,00
6 181 87 2.277	APOIO ÀS AÇÕES DE MANUTENÇÃO DO PROGRAMA INTELIGÊNCIA ESTRATÉGICA NO COMBATE A CRIMINALIDADE				50.000,00	50.000,00
3.3.90.00	Aplicações Diretas				50.000,00	50.000,00
6 181 88	GUARDA MUNICIPAL - PROTETORA, COMPANHEIRA E AMIGA			1.000.000,00		1.000.000,00
6 181 88 1.185	APOIO ÀS AÇÕES DE INVESTIMENTO DO PROGRAMA GUARDA MUNICIPAL - PROTETORA, COMPANHEIRA E AMIGA			1.000.000,00		1.000.000,00
4.4.90.00	Aplicações Diretas			1.000.000,00		1.000.000,00



Programa de Trabalho de Governo

Valores em R\$ - Período: Orçamento/2022

Unidade Orçamentária: 8100 - SECRETARIA MUNICIPAL DE DEFESA SOCIAL - ADMINISTRAÇÃO DIRETA

Código	Especificação	Não Orçamentária	Operação Especial	Projetos	Atividades	Total
6 181 88 2.278	APOIO ÀS AÇÕES DE MANUTENÇÃO DO PROGRAMA GUARDA MUNICIPAL - PROTETORA, COMPANHEIRA E AMIGA				800.000,00	800.000,00
	3.3.90.00 Aplicações Diretas				800.000,00	800.000,00
6 182	Defesa Civil			500.000,00	400.000,00	900.000,00
6 182 89	DEFESA CIVIL E SALVAMENTO AQUÁTICO			500.000,00	400.000,00	900.000,00
6 182 89 1.186	APOIO ÀS AÇÕES DE INVESTIMENTO DA DEFESA CIVIL E SALVAMENTO AQUÁTICO			500.000,00		500.000,00
	4.4.90.00 Aplicações Diretas			500.000,00		500.000,00
6 182 89 2.279	APOIO ÀS AÇÕES DE MANUTENÇÃO DA DEFESA CIVIL E SALVAMENTO AQUÁTICO				400.000,00	400.000,00
	3.3.90.00 Aplicações Diretas				400.000,00	400.000,00
6 183	Informação e Inteligência			20.000,00	2.000.000,00	2.020.000,00
6 183 90	DE OLHO NA SEGURANÇA			20.000,00	2.000.000,00	2.020.000,00
6 183 90 1.187	APOIO AS AÇÕES DE INVESTIMENTO DO PROGRAMA DE OLHO NA SEGURANÇA			20.000,00		20.000,00
	4.4.90.00 Aplicações Diretas			20.000,00		20.000,00
6 183 90 2.280	APOIO ÀS AÇÕES DE MANUTENÇÃO DO PROGRAMA DE OLHO NA SEGURANÇA				2.000.000,00	2.000.000,00
	3.3.90.00 Aplicações Diretas				2.000.000,00	2.000.000,00
26	Transporte			100.000,00	1.300.000,00	1.400.000,00
26 452	Serviços Urbanos			100.000,00	1.300.000,00	1.400.000,00
26 452 91	TRANSPORTE E TRÂNSITO DEMOCRÁTICO POPULAR			100.000,00	1.300.000,00	1.400.000,00
26 452 91 1.183	APOIO AS AÇÕES DE INVESTIMENTO DO SISTEMA DE TRANSPORTE PÚBLICO DE PASSAGEIROS E DO TRÂNSITO.			100.000,00		100.000,00
	4.4.90.00 Aplicações Diretas			100.000,00		100.000,00
26 452 91 2.275	APOIO AS AÇÕES DE MANUTENÇÃO DO SISTEMA DE TRANSPORTE PÚBLICO DE PASSAGEIROS E DO TRÂNSITO				1.300.000,00	1.300.000,00
	3.3.90.00 Aplicações Diretas				1.300.000,00	1.300.000,00
Total da Unidade Orçamentária				1.990.000,00	40.325.000,00	42.315.000,00
Total da Unidade Gestora				1.990.000,00	40.325.000,00	42.315.000,00
TOTAL GERAL				1.990.000,00	40.325.000,00	42.315.000,00

Entidades Consolidadas: Prefeitura Municipal do Cabo de Santo Agostinho, Fundo Municipal de Saúde do Cabo de Santo Agostinho, Faculdade de Ciências Humanas do Cabo de Santo Agostinho, Fundo Municipal de Assistência Social de Cabo de Santo Agostinho, Fundo Municipal de Desenvolvimento Social de Cabo de Santo Agostinho, FMDDCA - F. M. dos Direitos da Criança e Adolescente de Cabo de Santo Agostinho, CABOPREV - FUNDO PREVIDENCIÁRIO, CABOPREV - FUNDO FINANCEIRO, Câmara Municipal do Cabo de Santo Agostinho, TESTE, Câmara Municipal de Veradores





Documento Assinado Digitalmente por: CLAYTON DA SILVA MARQUES
Acesse em: <https://etce.tce.pe.gov.br/epp/validaDoc.seam> Código do documento: 04d6c38b-8cf3-4671-9cc2-94d1f22688d8

SECRETARIA MUNICIPAL DE COORDENAÇÃO REGIONAL E SERVIÇOS PÚBLICOS



PREFEITURA MUNICIPAL DO CABO DE SANTO

AGOSTINHO Programa de Trabalho 2022

Unidade: 9100 SECRETARIA MUNICIPAL DE COORDENAÇÃO REGIONAL E SERVIÇOS PÚBLICOS – ADMINISTRAÇÃO DIRETA

Legislação: Leis Municipais nº 2.467, de 11/12/2008 e 2.610, de 29/12/2010.

Finalidade: Coordenar as ações da Administração Pública Municipal em nível regional, operando como agente de mobilização, com vistas a aproximar as ações governamentais das demandas dos cidadãos; desenvolver novas centralidades a partir do aprimoramento da qualidade do espaço urbano dos bairros; desenvolver mecanismos de participação comunitária, em articulação com a Secretaria Municipal de Governo e Orçamento Participativo; realizar serviços de manutenção e reformas, focando especialmente: as vias pavimentadas e não pavimentadas, inclusive operações de tapa-buraco; reforma e manutenção de praças, jardins, estádios desportivos, cemitérios e outros espaços públicos; as vias vicinais; a movimentação de terras em áreas públicas; reforma e manutenção de escolas, postos de saúde e de outros prédios da administração pública municipal.

Programa de Trabalho de Governo

Valores em R\$ - Período: Orçamento/2022

Unidade Gestora: 1 - Prefeitura Municipal do Cabo de Santo Agostinho

Unidade Orçamentária: 9100 - SECRETARIA MUNICIPAL DE COORDENAÇÃO REGIONAL E SERVIÇO PÚBLICO - ADMINISTRAÇÃO DIRETA

Código	Especificação	Não Orçamentária	Operação Especial	Projetos	Atividades	Total
15	Urbanismo			10.920.000,00	8.686.000,00	19.606.000,00
15 451	Infra-Estrutura Urbana			6.220.000,00	4.010.000,00	10.230.000,00
15 451 43	CONSTRUINDO JUNTOS			10.000,00	1.000.000,00	1.010.000,00
15 451 43 2.349	APOIO AS AÇÕES DE MANUTENÇÃO DA EXECUÇÃO COMUNITÁRIA DE OBRAS E SERVIÇOS PÚBLICOS				1.000.000,00	1.000.000,00
3.3.90.00	Aplicações Diretas				1.000.000,00	1.000.000,00
15 451 43 3.146	APOIO AS AÇÕES DE INVESTIMENTO DA EXECUÇÃO COMUNITÁRIA DE OBRAS E SERVIÇOS PÚBLICOS			10.000,00		10.000,00
4.4.90.00	Aplicações Diretas			10.000,00		10.000,00
15 451 93	MANUTENÇÃO E RECUPERAÇÃO DE VIAS PÚBLICAS			4.000.000,00	1.000.000,00	5.000.000,00
15 451 93 1.77	RECUPERAÇÃO DE VIAS PÚBLICAS			4.000.000,00		4.000.000,00
4.4.90.00	Aplicações Diretas			4.000.000,00		4.000.000,00
15 451 93 4.74	MANUTENÇÃO DE VIAS PÚBLICAS				1.000.000,00	1.000.000,00
3.3.90.00	Aplicações Diretas				1.000.000,00	1.000.000,00
15 451 95	REVITALIZAÇÃO E AMPLIAÇÃO DE EDIFICAÇÕES MUNICIPAIS			2.000.000,00	2.000.000,00	4.000.000,00
15 451 95 2.171	RECUPERAÇÃO E MELHORIA DE PRÉDIOS				2.000.000,00	2.000.000,00
3.3.90.00	Aplicações Diretas				2.000.000,00	2.000.000,00
15 451 95 3.22	AQUISIÇÃO, AMPLIAÇÃO, REFORMA, RECUPERAÇÃO E MELHORIA DE PRÉDIOS			2.000.000,00		2.000.000,00
4.4.90.00	Aplicações Diretas			2.000.000,00		2.000.000,00
15 451 96	MELHORIA URBANA E ACESSIBILIDADE			10.000,00	10.000,00	20.000,00
15 451 96 1.78	APOIO AS AÇÕES DE INVESTIMENTO DE MELHORIA URBANA E ACESSIBILIDADE			10.000,00		10.000,00
4.4.90.00	Aplicações Diretas			10.000,00		10.000,00
15 451 96 4.76	APOIO AS AÇÕES DE MELHORIA URBANA E ACESSIBILIDADE				10.000,00	10.000,00
3.3.90.00	Aplicações Diretas				10.000,00	10.000,00
15 451 97	CEMITÉRIOS PÚBLICOS			200.000,00		200.000,00
15 451 97 1.198	CONSTRUÇÃO, REFORMA OU AMPLIAÇÃO DO CEMITÉRIO			200.000,00		200.000,00
4.4.90.00	Aplicações Diretas			200.000,00		200.000,00
15 452	Serviços Urbanos			4.690.000,00	4.666.000,00	9.356.000,00
15 452 97	CEMITÉRIOS PÚBLICOS				20.000,00	20.000,00
15 452 97 2.66	APOIO AS AÇÕES DE INVESTIMENTO DA GESTÃO E MANUTENÇÃO DE CEMITÉRIO				10.000,00	10.000,00
4.4.90.00	Aplicações Diretas				10.000,00	10.000,00
15 452 97 4.82	APOIO AS AÇÕES DE GESTÃO E MANUTENÇÃO DE CEMITÉRIO				10.000,00	10.000,00
3.3.90.00	Aplicações Diretas				10.000,00	10.000,00
15 452 98	APOIO ADMINISTRATIVO ÀS AÇÕES DA SECRETARIA MUNICIPAL DE COORDENAÇÃO REGIONAL E SERVIÇOS PÚBLICOS			40.000,00	4.446.000,00	4.486.000,00
15 452 98 1.70	APOIO AS AÇÕES DE INVESTIMENTO DA SECRETARIA MUNICIPAL DE COORDENAÇÃO REGIONAL E SERVIÇOS PÚBLICOS			40.000,00		40.000,00
4.4.90.00	Aplicações Diretas			40.000,00		40.000,00
15 452 98 8.77	APOIO AS AÇÕES DE MANUTENÇÃO DA SECRETARIA MUNICIPAL DE COORDENAÇÃO REGIONAL E SERVIÇOS PÚBLICOS				4.446.000,00	4.446.000,00
3.1.90.00	Aplicações Diretas				4.000.000,00	4.000.000,00
3.1.91.00	Aplicação Direta Decorrente de Operação entre Órgãos, Fundos e Entidades Integrantes dos Orçamentos Fiscal e da Seguridade Social				400.000,00	400.000,00
3.3.90.00	Aplicações Diretas				6.000,00	6.000,00
15 452 99	URBANISMO E REQUALIFICAÇÃO DE ESPAÇOS PÚBLICOS			4.650.000,00	200.000,00	4.850.000,00



Programa de Trabalho de Governo

Valores em R\$ - Período: Orçamento/2022

Unidade Orçamentária: 9100 - SECRETARIA MUNICIPAL DE COORDENAÇÃO REGIONAL E SERVIÇO PÚBLICO - ADMINISTRAÇÃO DIRETA

Código	Especificação	Não Orçamentária	Operação Especial	Projetos	Atividades	Total
15 452 99 1.69	APOIO ÀS GERÊNCIAS REGIONAIS - REVITALIZAÇÃO DE ESPAÇOS, PRAÇAS E VIAS PÚBLICAS			4.600.000,00		4.600.000,00
	4.4.90.00 Aplicações Diretas			4.600.000,00		4.600.000,00
15 452 99 1.199	APOIO ÀS AÇÕES DE INVESTIMENTO DAS GERÊNCIAS REGIONAIS			50.000,00		50.000,00
	4.4.90.00 Aplicações Diretas			50.000,00		50.000,00
15 452 99 2.293	APOIO ÀS AÇÕES DE MANUTENÇÃO DAS GERÊNCIAS REGIONAIS				200.000,00	200.000,00
	3.3.90.00 Aplicações Diretas				200.000,00	200.000,00
15 541	Preservação e Conservação Ambiental			10.000,00	10.000,00	20.000,00
15 541 100	ARBORIZAÇÃO URBANA			10.000,00	10.000,00	20.000,00
15 541 100 1.83	APOIO AS AÇÕES DE INVESTIMENTO - CIDADE VERDE			10.000,00		10.000,00
	4.4.90.00 Aplicações Diretas			10.000,00		10.000,00
15 541 100 4.73	APOIO AS AÇÕES DE MANUTENÇÃO - CIDADE VERDE				10.000,00	10.000,00
	3.3.90.00 Aplicações Diretas				10.000,00	10.000,00
25	Energia			500.000,00	5.500.000,00	6.000.000,00
25 452	Serviços Urbanos			500.000,00	5.500.000,00	6.000.000,00
25 452 101	ELETRIFICAÇÃO RURAL E URBANA – ILUMINAÇÃO PÚBLICA			500.000,00	5.500.000,00	6.000.000,00
25 452 101 1.209	APOIO AS AÇÕES DE INVESTIMENTO - CIDADE ILUMINADA			500.000,00		500.000,00
	4.4.90.00 Aplicações Diretas			500.000,00		500.000,00
25 452 101 4.308	APOIO AS AÇÕES DE INVESTIMENTO - CIDADE ILUMINADA				5.500.000,00	5.500.000,00
	3.3.90.00 Aplicações Diretas				5.500.000,00	5.500.000,00
Total da Unidade Orçamentária				11.420.000,00	14.186.000,00	25.606.000,00
Total da Unidade Gestora				11.420.000,00	14.186.000,00	25.606.000,00
TOTAL GERAL				11.420.000,00	14.186.000,00	25.606.000,00

Entidades Consolidadas: Prefeitura Municipal do Cabo de Santo Agostinho, Fundo Municipal de Saúde do Cabo de Santo Agostinho, Faculdade de Ciências Humanas do Cabo de Santo Agostinho, Fundo Municipal de Assistência Social de Cabo de Santo Agostinho, Fundo Municipal de Desenvolvimento Social de Cabo de Santo Agostinho, FMDDCA - F. M. dos Direitos da Criança e Adolescente de Cabo de Santo Agostinho, CABOPREV - FUNDO PREVIDENCIÁRIO, CABOPREV - FUNDO FINANCEIRO, Câmara Municipal do Cabo de Santo Agostinho, TESTE, Câmara Municipal de Veradores





Documento Assinado Digitalmente por: CLAYTON DA SILVA MARQUES
Acesse em: <https://etce.tce.pe.gov.br/epp/validaDoc.seam> Código do documento: 04dfc38b-8cf3-4671-9cc2-94d1f22688d8

SECRETARIA MUNICIPAL DE PROGRAMAS SOCIAIS

A handwritten signature in blue ink, consisting of a stylized 'S' followed by a vertical line and a horizontal stroke, located in the bottom left corner of the page.



PREFEITURA MUNICIPAL DO CABO DE SANTO AGOSTINHO

Programa de Trabalho 2022

Unidade: 10100 GABINETE DO SECRETÁRIO MUNICIPAL DE PROGRAMAS SOCIAIS

Legislação: Leis Municipais nº 1.758, de 10/01/1997; 1.924, de 29/12/2000; 1.938, de 28/09/2001; 2.046, de 06/03/2003; 2.277, de 26/10/2005; 2.410, de 12/09/2007; 2.467, de 11/12/2008 e 2.783 de 25/04/2011.

Finalidade: Planejar e implementar a Política Municipal de Assistência Social; cumprir e fazer cumprir as disposições constantes da Lei Orgânica de Assistência Social - LOAS e do Estatuto da Criança e do Adolescente; propor, coordenar e acompanhar as Políticas Públicas pela ótica de gênero; gerir o Fundo Municipal de Assistência Social, executando sua programação orçamentária e financeira, na forma da lei, bem como o Fundo Municipal dos Direitos da Criança e do adolescente; buscar, junto a outras esferas de governo, os entendimentos e meios necessários à aplicação das políticas de assistência social do Município; e dar suporte administrativo e facilitar aos conselhos municipais da área de assistência social o cumprimento de suas finalidades e atribuições.

Programa de Trabalho de Governo

Valores em R\$ - Período: Orçamento/2022

Unidade Gestora: 1 - Prefeitura Municipal do Cabo de Santo Agostinho

Unidade Orçamentária: 10100 - GABINETE DO SECRETÁRIO MUNICIPAL DE PROGRAMAS SOCIAIS

Código	Especificação	Não Orçamentária	Operação Especial	Projetos	Atividades	Total
8	Assistência Social			20.000,00	14.370.000,00	14.390.000,00
8 122	Administração Geral			20.000,00	14.350.000,00	14.370.000,00
8 122 103	APOIO ADMINISTRATIVO DA SMPROS E APOIO OPERACIONAL AOS FUNDOS VINCULADOS À ASSISTÊNCIA SOCIAL			20.000,00	14.350.000,00	14.370.000,00
8 122 103 1.173	APOIO AS AÇÕES DE INVESTIMENTO DA GESTÃO ADMINISTRATIVA DA SMPROS E APOIO OPERACIONAL AOS FUNDOS VINCULADOS A ASSISTÊNCIA SOCIAL			20.000,00		20.000,00
4.4.90.00	Aplicações Diretas			20.000,00		20.000,00
8 122 103 8.238	APOIO AS AÇÕES DE MANUTENÇÃO DA GESTÃO ADMINISTRATIVA DA SMPROS E APOIO OPERACIONAL AOS FUNDOS VINCULADOS A ASSISTÊNCIA SOCIAL				14.350.000,00	14.350.000,00
3.1.90.00	Aplicações Diretas				9.500.000,00	9.500.000,00
3.1.91.00	Aplicação Direta Decorrente de Operação entre Órgãos, Fundos e Entidades Integrantes dos Orçamentos Fiscal e da Seguridade Social				350.000,00	350.000,00
3.3.90.00	Aplicações Diretas				4.500.000,00	4.500.000,00
8 244	Assistência Comunitária				20.000,00	20.000,00
8 244 106	CALAMIDADE PÚBLICA E ASSISTÊNCIA SOCIAL				20.000,00	20.000,00
8 244 106 2.267	APOIO AS AÇÕES DO PROGRAMA CALAMIDADE PÚBLICA E ASSISTÊNCIA SOCIAL				20.000,00	20.000,00
3.3.90.00	Aplicações Diretas				20.000,00	20.000,00
Total da Unidade Orçamentária				20.000,00	14.370.000,00	14.390.000,00
Total da Unidade Gestora				20.000,00	14.370.000,00	14.390.000,00
TOTAL GERAL				20.000,00	14.370.000,00	14.390.000,00

Entidades Consolidadas: Prefeitura Municipal do Cabo de Santo Agostinho, Fundo Municipal de Saúde do Cabo de Santo Agostinho, Faculdade de Ciências Humanas do Cabo de Santo Agostinho, Fundo Municipal de Assistência Social de Cabo de Santo Agostinho, Fundo Municipal de Desenvolvimento Social de Cabo de Santo Agostinho, FMDDCA - F. M. dos Direitos da Criança e Adolescente de Cabo de Santo Agostinho, CABOPREV - FUNDO PREVIDENCIÁRIO, CABOPREV - FUNDO FINANCEIRO, Câmara Municipal do Cabo de Santo Agostinho, TESTE, Câmara Municipal de Veradores



Programa de Trabalho de Governo

Valores em R\$ - Período: Orçamento/2022

Unidade Gestora: 1 - Prefeitura Municipal do Cabo de Santo Agostinho**Unidade Orçamentária: 10200 - FUNDO MUNICIPAL DOS DIREITOS DA PESSOA IDOSA - FUMDIPI/CABO**

Código	Especificação	Não Orçamentária	Operação Especial	Projetos	Atividades	Total
8	Assistência Social			100.000,00	300.000,00	400.000,00
8 241	Assistência ao Idoso			100.000,00	300.000,00	400.000,00
8 241 92	APOIO ADMINSITRATIVO AO FUNDO MUNICIPAL DOS DIREITOS DA PESSOA IDOSA - FUMDIPI/CABO			100.000,00	300.000,00	400.000,00
8 241 92 1.371	APOIO AS AÇÕES DE INVESTIMENTO DO FUNDO MUNICIPAL DOS DIREITOS DA PESSOA IDOSA - FUMDIPI/CABO			100.000,00		100.000,00
4.4.90.00	Aplicações Diretas			100.000,00		100.000,00
8 241 92 2.382	APOIO AS AÇÕES DE MANUTENÇÃO DO FUNDO MUNICIPAL DOS DIREITOS DA PESSOA IDOSA - FUMDIPI/CABO				300.000,00	300.000,00
3.3.90.00	Aplicações Diretas				300.000,00	300.000,00
Total da Unidade Orçamentária				100.000,00	300.000,00	400.000,00
Total da Unidade Gestora				100.000,00	300.000,00	400.000,00
TOTAL GERAL				100.000,00	300.000,00	400.000,00

Entidades Consolidadas: Prefeitura Municipal do Cabo de Santo Agostinho, Fundo Municipal de Saúde do Cabo de Santo Agostinho, Faculdade de Ciências Humanas do Cabo de Santo Agostinho, Fundo Municipal de Assistência Social de Cabo de Santo Agostinho, Fundo Municipal de Desenvolvimento Social de Cabo de Santo Agostinho, FMDDCA - F. M. dos Direitos da Criança e Adolescente de Cabo de Santo Agostinho, CABOPREV - FUNDO PREVIDENCIÁRIO, CABOPREV - FUNDO FINANCEIRO, Câmara Municipal do Cabo de Santo Agostinho, TESTE, Câmara Municipal de Veradores





Documento Assinado Digitalmente por: CLAYTON DA SILVA MARQUES
Acesse em: <https://etce.tce.pe.gov.br/epp/validaDoc.seam> Código do documento: 04d6c38b-8cf3-4671-9cc2-94d1f22688d8

SECRETARIA MUNICIPAL DE PROGRAMAS SOCIAIS - FMAS

A handwritten signature in blue ink, consisting of a stylized 'S' followed by a vertical line and a horizontal stroke.



PREFEITURA MUNICIPAL DO CABO DE SANTO AGOSTINHO

Programa de Trabalho 2022

Unidade: 11100 FUNDO MUNICIPAL DE ASSISTÊNCIA SOCIAL - FMAS

Legislação: Leis Municipais nº 1.836, de 27/11/1998; 2.410, de 12/09/2007; 2.467, de 11/12/2008 e 1.751 de 23/09/1996.

Finalidade: Aplicar com eficiência e eficácia os recursos destinados à assistência social, objetivando o atendimento das necessidades básicas e a recuperação da cidadania da parcela da população econômica e socialmente excluída.

Programa de Trabalho de Governo

Valores em R\$ - Período: Orçamento/2022

Unidade Gestora: 4-Fundo Municipal de Assistência Social de Cabo de Santo Agostinho

Unidade Orçamentária: 11100-FUNDO MUNICIPAL DE ASSISTÊNCIA SOCIAL- FMAS

Código	Especificação	Não Orçamentária	Operação Especial	Projetos	Atividades	Total
8	Assistência Social			440.000,00	13.137.000,00	13.577.000,00
8 122	Administração Geral			60.000,00	110.000,00	170.000,00
8 122 125	GESTÃO DO FUNDO MUNICIPAL DE ASSISTÊNCIA SOCIAL			60.000,00	110.000,00	170.000,00
8 122 125 1.374	ESTRUTURAÇÃO DO FUNDO MUNICIPAL DE ASSISTÊNCIA SOCIAL - INVESTIMENTO			60.000,00		60.000,00
4.4.90.00	Aplicações Diretas			60.000,00		60.000,00
8 122 125 2.386	GESTÃO ADMINISTRATIVA DO FUNDO MUNICIPAL DE ASSISTÊNCIA SOCIAL - CUSTEIO				110.000,00	110.000,00
3.3.90.00	Aplicações Diretas				110.000,00	110.000,00
8 128	Formação de Recursos Humanos				10.000,00	10.000,00
8 128 149	CAPACITA - FMAS				10.000,00	10.000,00
8 128 149 2.286	APOIO A AÇÕES DO PROGRAMA CAPACITA - FMAS				10.000,00	10.000,00
3.3.90.00	Aplicações Diretas				10.000,00	10.000,00
8 244	Assistência Comunitária			200.000,00	11.956.000,00	12.156.000,00
8 244 72	PROGRAMA DE PROTEÇÃO SOCIAL BÁSICA			100.000,00	3.765.000,00	3.865.000,00
8 244 72 1.375	CONSTRUÇÃO , REFORMA E/OU AMPLIAÇÃO DE CENTROS DE REFERÊNCIA DE ASSISTÊNCIA SOCIAL E CENTROS DE CONVIVÊNCIA.			50.000,00		50.000,00
4.4.90.00	Aplicações Diretas			50.000,00		50.000,00
8 244 72 1.376	AQUISIÇÃO DE VEÍCULOS, MÓVEIS, MÁQUINAS E EQUIPAMENTOS DIVERSOS PARA O CRAS, PAIF E O SERVIÇO DE CONVIVÊNCIA.			50.000,00		50.000,00
4.4.90.00	Aplicações Diretas			50.000,00		50.000,00
8 244 72 2.211	MANUTENÇÃO E FORTALECIMENTO DAS AÇÕES DO BPC NA ESCOLA				50.000,00	50.000,00
3.3.90.00	Aplicações Diretas				50.000,00	50.000,00
8 244 72 2.216	MANUTENÇÃO DAS ATIVIDADES DO PROGRAMA CRIANÇA FELIZ/PRIMEIRA INFANCIA				512.000,00	512.000,00
3.1.90.00	Aplicações Diretas				305.000,00	305.000,00
3.1.91.00	Aplicação Direta Decorrente de Operação entre Órgãos, Fundos e Entidades Integrantes dos Orçamentos Fiscal e da Seguridade Social				2.000,00	2.000,00
3.3.90.00	Aplicações Diretas				205.000,00	205.000,00
8 244 72 2.387	MANUTENÇÃO DO CRAS, PAIF E DO SERVIÇO DE CONVIVÊNCIA.				3.203.000,00	3.203.000,00
3.1.90.00	Aplicações Diretas				1.350.000,00	1.350.000,00
3.1.91.00	Aplicação Direta Decorrente de Operação entre Órgãos, Fundos e Entidades Integrantes dos Orçamentos Fiscal e da Seguridade Social				5.000,00	5.000,00
3.3.90.00	Aplicações Diretas				1.848.000,00	1.848.000,00
8 244 74	GESTÃO DO BOLSA FAMÍLIA - IGDPBF			40.000,00	1.060.000,00	1.100.000,00
8 244 74 1.116	APOIO AS AÇÕES DE INVESTIMENTO - BOLSA FAMÍLIA			10.000,00		10.000,00
4.4.90.00	Aplicações Diretas			10.000,00		10.000,00
8 244 74 1.373	AQUISIÇÃO DE MÓVEIS, MÁQUINAS E EQUIPAMENTOS DIVERSOS PARA IGDPBF			30.000,00		30.000,00
4.4.90.00	Aplicações Diretas			30.000,00		30.000,00
8 244 74 2.385	MANUTENÇÃO DO ÍNDICE DE GESTÃO DESCENTRALIZADA DO PROGRAMA BOLSA FAMÍLIA - IGDPBF				1.060.000,00	1.060.000,00
3.1.90.00	Aplicações Diretas				980.000,00	980.000,00
3.1.91.00	Aplicação Direta Decorrente de Operação entre Órgãos, Fundos e Entidades Integrantes dos Orçamentos Fiscal e da Seguridade Social				20.000,00	20.000,00
3.3.90.00	Aplicações Diretas				60.000,00	60.000,00
8 244 80	GESTÃO DO ACESSUAS			10.000,00	21.000,00	31.000,00
8 244 80 1.372	AQUISIÇÃO DE VEÍCULOS, MÓVEIS, MÁQUINAS E EQUIPAMENTOS DIVERSOS PARA O ACESSUAS/TRABALHO			10.000,00		10.000,00



Programa de Trabalho de Governo

Valores em R\$ - Período: Orçamento/2022

Unidade Orçamentária: 11100 - FUNDO MUNICIPAL DE ASSISTÊNCIA SOCIAL- FMAS

Código	Especificação	Não Orçamentária	Operação Especial	Projetos	Atividades	Total
8 244 80 2.384	4.4.90.00 Aplicações Diretas APOIO AS AÇÕES DE MANUTENÇÃO DO PROGRAMA ACESSUAS			10.000,00		10.000,00
	3.1.90.00 Aplicações Diretas				21.000,00	21.000,00
	3.3.90.00 Aplicações Diretas				1.000,00	1.000,00
8 244 102	ENFRENTAMENTO DA EMERGÊNCIA EM SAÚDE PÚBLICA DE IMPORTÂNCIA NACIONAL NO SUAS			50.000,00	50.000,00	100.000,00
8 244 102 1.225	APOIO AS AÇÕES DE INVESTIMENTO DE ENFRENTAMENTO DA EMERGÊNCIA EM SAÚDE PÚBLICA DE IMPORTÂNCIA NACIONAL NO SUAS – CORONAVÍRUS (COVID-19) – INVESTIMENTOS.			50.000,00		50.000,00
	4.4.90.00 Aplicações Diretas			50.000,00		50.000,00
8 244 102 2.350	APOIO AS AÇÕES DE MANUTENÇÃO DE ENFRENTAMENTO DA EMERGÊNCIA EM SAÚDE PÚBLICA DE IMPORTÂNCIA NACIONAL NO SUAS – CORONAVÍRUS (COVID-19) – CUSTEIO.				50.000,00	50.000,00
	3.3.90.00 Aplicações Diretas				50.000,00	50.000,00
8 244 145	FAMÍLIAS FORTES, COMUNIDADE SOLIDÁRIA				10.000,00	10.000,00
8 244 145 2.217	IMPLANTAÇÃO, MANUTENÇÃO E FORTALECIMENTO DA PROMOÇÃO DE POLÍTICAS PÚBLICAS PARA PESSOA COM DEFICIÊNCIA E PARA PESSOA IDOSA, INCLUSIVE CENTROS DE CONVIVÊNCIA				10.000,00	10.000,00
	3.3.90.00 Aplicações Diretas				10.000,00	10.000,00
8 244 146	ENFRENTAMENTO À POBREZA E GARANTIA DE DIREITOS				7.050.000,00	7.050.000,00
8 244 146 2.209	APOIO AS AÇÕES DO PROGRAMA ENFRENTAMENTO À POBREZA E GARANTIA DOS DIREITOS				7.050.000,00	7.050.000,00
	3.3.90.00 Aplicações Diretas				7.050.000,00	7.050.000,00
8 306	Alimentação e Nutrição			20.000,00	40.000,00	60.000,00
8 306 143	PROGRAMA DE AQUISIÇÃO DE ALIMENTOS - PAA			20.000,00	40.000,00	60.000,00
8 306 143 1.113	APOIO AS AÇÕES DE INVESTIMENTO DO PROGRAMA DE AQUISIÇÃO DE ALIMENTOS - PAA			20.000,00		20.000,00
	4.4.90.00 Aplicações Diretas			20.000,00		20.000,00
8 306 143 2.208	APOIO AS AÇÕES DO PROGRAMA PROGRAMA DE AQUISIÇÃO DE ALIMENTOS - PAA				30.000,00	30.000,00
	3.3.90.00 Aplicações Diretas				30.000,00	30.000,00
8 306 143 2.326	MANUTENÇÃO DA UNIDADE PRODUTORA "SOPA PARA TODOS".				10.000,00	10.000,00
	3.3.90.00 Aplicações Diretas				10.000,00	10.000,00
8 421	Custódia e Reintegração Social			20.000,00	20.000,00	40.000,00
8 421 59	PROTEÇÃO SOCIAL ESPECIAL DE MÉDIA E ALTA COMPLEXIDADE			20.000,00	20.000,00	40.000,00
8 421 59 1.129	APOIO ÀS AÇÕES DE INVESTIMENTOS DO PROGRAMA REDE ACOLHEDORA			20.000,00		20.000,00
	4.4.90.00 Aplicações Diretas			20.000,00		20.000,00
8 421 59 2.225	APOIO AS AÇÕES DE MANUTENÇÃO DO PROGRAMA REDE ACOLHEDORA				20.000,00	20.000,00
	3.3.90.00 Aplicações Diretas				20.000,00	20.000,00
8 422	Direitos Individuais, Coletivos e Difusos			140.000,00	1.001.000,00	1.141.000,00
8 422 59	PROTEÇÃO SOCIAL ESPECIAL DE MÉDIA E ALTA COMPLEXIDADE			90.000,00	981.000,00	1.071.000,00
8 422 59 1.377	CONSTRUÇÃO, REFORMA E/OU AMPLIAÇÃO DE CENTROS DE REFERÊNCIA ESPECIALIZADO DE ASSISTÊNCIA SOCIAL.			40.000,00		40.000,00
	4.4.90.00 Aplicações Diretas			40.000,00		40.000,00
8 422 59 1.378	AQUISIÇÃO DE VEÍCULOS, MÓVEIS, MÁQUINAS E EQUIPAMENTOS DIVERSOS PARA O CREAS			50.000,00		50.000,00
	4.4.90.00 Aplicações Diretas			50.000,00		50.000,00
8 422 59 2.388	MANUTENÇÃO DA GESTÃO DAS AÇÕES ESTRATÉGICAS DO CENTRO ESPECIALIZADO DA ASSISTÊNCIA SOCIAL - CREAS				661.000,00	661.000,00



Documento Assinado Digitalmente por: AVALTON DA SILVA MARQUES
 Acesso em: https://eic.ice.pe.gov.br/pp/validaDoc.seam?codigo=documento/4cfc38b-8cf3-4671-9cc2-94d1f22688d8

Programa de Trabalho de Governo

Valores em R\$ - Período: Orçamento/2022

Unidade Orçamentária: 11100 - FUNDO MUNICIPAL DE ASSISTÊNCIA SOCIAL- FMAS

Código	Especificação	Não Orçamentária	Operação Especial	Projetos	Atividades	Total
	3.1.90.00 Aplicações Diretas				580.000,00	580.000,00
	3.1.91.00 Aplicação Direta Decorrente de Operação entre Órgãos, Fundos e Entidades Integrantes dos Orçamentos Fiscal e da Seguridade Social				1.000,00	1.000,00
	3.3.50.00 Transferências a Instituições Privadas sem Fins Lucrativos				10.000,00	10.000,00
	3.3.90.00 Aplicações Diretas				70.000,00	70.000,00
8 422 59 2.389	MANUTENÇÃO DO PROGRAMA DE ERRADICAÇÃO DO TRABALHO INFANTIL-AEPETI				315.000,00	315.000,00
	3.1.90.00 Aplicações Diretas				300.000,00	300.000,00
	3.3.90.00 Aplicações Diretas				15.000,00	15.000,00
8 422 59 2.390	MANUTENÇÃO DO SERVIÇO E PROTEÇÃO SOCIAL A ADOLESCENTES EM CUMPRIMENTO DE MEDIDA SÓCIO EDUCATIVA DE LIBERDADE ASSISTIDA E DE PRESTAÇÃO DE SERVIÇO A COMUNIDADE (PSC)				5.000,00	5.000,00
	3.3.90.00 Aplicações Diretas				5.000,00	5.000,00
8 422 138	GARANTIA DE DIREITOS COM INCLUSÃO – GADI			50.000,00	20.000,00	70.000,00
8 422 138 1.127	APOIO AS AÇÕES DE INVESTIMENTO DO PROGRAMA GARANTIA DE DIREITOS COM INCLUSÃO - GADI			50.000,00		50.000,00
	4.4.90.00 Aplicações Diretas			50.000,00		50.000,00
8 422 138 2.220	APOIO AS AÇÕES DE MANUTENÇÃO DO PROGRAMA GARANTIA DE DIREITOS COM INCLUSÃO - GADI				20.000,00	20.000,00
	3.3.90.00 Aplicações Diretas				20.000,00	20.000,00
Total da Unidade Orçamentária				440.000,00	13.137.000,00	13.577.000,00
Total da Unidade Gestora				440.000,00	13.137.000,00	13.577.000,00
TOTAL GERAL				440.000,00	13.137.000,00	13.577.000,00

Entidades Consolidadas: Prefeitura Municipal do Cabo de Santo Agostinho, Fundo Municipal de Saúde do Cabo de Santo Agostinho, Faculdade de Ciências Humanas do Cabo de Santo Agostinho, Fundo Municipal de Assistência Social de Cabo de Santo Agostinho, Fundo Municipal de Desenvolvimento Social de Cabo de Santo Agostinho, FMDDCA - F. M. dos Direitos da Criança e Adolescente de Cabo de Santo Agostinho, CABOPREV - FUNDO PREVIDENCIÁRIO, CABOPREV - FUNDO FINANCEIRO, Câmara Municipal do Cabo de Santo Agostinho, TESTE, Câmara Municipal de Veradores



Handwritten signature in blue ink.



Documento Assinado Digitalmente por: CLAYTON DA SILVA MARQUES
Acesse em: <https://etce.tce.pe.gov.br/epp/validaDoc.seam> Código do documento: 04d6c38b-8cf3-4671-9cc2-94d1f22688d8

**SECRETARIA MUNICIPAL DE PROGRAMAS SOCIAIS -
FMDDC**



PREFEITURA MUNICIPAL DO CABO DE SANTO AGOSTINHO

Programa de Trabalho

2022

Unidade: 13100 FUNDO MUNICIPAL DE DEFESA DOS DIREITOS DA CRIANÇA E DO ADOLESCENTE - FMDDCA

Legislação: Leis Municipais nº 1.776, de 28/08/1997; 2.410, de 12/09/2007; e 2.467, de 11/12/2008.

Finalidade: Promover a captação e a aplicação dos recursos financeiros necessários para a criação de programas visando o atendimento, o estudo, a pesquisa, a promoção, o apoio sócio familiar e a capacitação técnico-profissional, voltados à garantia dos direitos da criança e do adolescente.

Programa de Trabalho de Governo

Valores em R\$ - Período: Orçamento/2022

Unidade Gestora: 6-FMDDCA - F. M. dos Direitos da Criança e Adolescente de Cabo de Santo Agostinho

Unidade Orçamentária: 13100-FUNDO MUNICIPAL DE DEFESA DOS DIREITOS DA CRIANÇA E DO ADOLESCENTE - FMDDCA

Código	Especificação	Não Orçamentária	Operação Especial	Projetos	Atividades	Total
8	Assistência Social			50.000,00	650.000,00	700.000,00
8 131	Comunicação Social			30.000,00	10.000,00	40.000,00
8 131 140	PROGRAMA DE FORTALECIMENTO DO CONSELHO DOS DIREITOS DA CRIANÇA E DO ADOLESCENTE			30.000,00	10.000,00	40.000,00
8 131 140 1.163	APOIO ÀS AÇÕES DE INVESTIMENTO DO PROGRAMA DE FORTALECIMENTO DO CONSELHO DOS DIREITOS DA CRIANÇA E DO ADOLESCENTE			30.000,00		30.000,00
4.4.90.00	Aplicações Diretas			30.000,00		30.000,00
8 131 140 2.259	APOIO ÀS AÇÕES DE MANUTENÇÃO DO PROGRAMA DE FORTALECIMENTO DO CONSELHO DOS DIREITOS DA CRIANÇA E DO ADOLESCENTE				10.000,00	10.000,00
3.3.90.00	Aplicações Diretas				10.000,00	10.000,00
8 243	Assistência à Criança e ao Adolescente			20.000,00	640.000,00	660.000,00
8 243 133	CONSTRUINDO UM NOVO FUTURO			20.000,00	640.000,00	660.000,00
8 243 133 1.170	APOIO AS AÇÕES DE INVESTIMENTO DO PROGRAMA CONSTRUINDO UM NOVO FUTURO			20.000,00		20.000,00
4.4.90.00	Aplicações Diretas			20.000,00		20.000,00
8 243 133 2.262	APOIO AS AÇÕES DA MANUTENÇÃO DO PROGRAMA CONSTRUINDO UM NOVO FUTURO				640.000,00	640.000,00
3.3.50.00	Transferências a Instituições Privadas sem Fins Lucrativos				40.000,00	40.000,00
3.3.90.00	Aplicações Diretas				600.000,00	600.000,00
Total da Unidade Orçamentária				50.000,00	650.000,00	700.000,00
Total da Unidade Gestora				50.000,00	650.000,00	700.000,00
TOTAL GERAL				50.000,00	650.000,00	700.000,00

Entidades Consolidadas: Prefeitura Municipal do Cabo de Santo Agostinho, Fundo Municipal de Saúde do Cabo de Santo Agostinho, Faculdade de Ciências Humanas do Cabo de Santo Agostinho, Fundo Municipal de Assistência Social de Cabo de Santo Agostinho, Fundo Municipal de Desenvolvimento Social de Cabo de Santo Agostinho, FMDDCA - F. M. dos Direitos da Criança e Adolescente de Cabo de Santo Agostinho, CABOPREV - FUNDO PREVIDENCIÁRIO, CABOPREV - FUNDO FINANCEIRO, Câmara Municipal do Cabo de Santo Agostinho, TESTE, Câmara Municipal de Veradores





Documento Assinado Digitalmente por: CLAYTON DA SILVA MARQUES
Acesse em: <https://etce.tce.pe.gov.br/epp/validaDoc.seam> Código do documento: 04d6c38b-8cf3-4671-9cc2-94d1f22688d8

SECRETARIA MUNICIPAL DE PROGRAMAS SOCIAIS - FMDS

A handwritten signature in blue ink, consisting of a stylized 'S' followed by a vertical line and a horizontal stroke.



PREFEITURA MUNICIPAL DO CABO DE SANTO AGOSTINHO

Programa de Trabalho

2022

Unidade: 12100 FUNDO MUNICIPAL DE DESENVOLVIMENTO SOCIAL - FMDS

Legislação: Leis Municipais nº 2.188, de 13/09/2004; 2.410, de 12/09/2007; e 2.467, de 11/12/2008.

Finalidade: Captar recursos financeiros para implementação dos programas sociais do Município.

Programa de Trabalho de Governo

Valores em R\$ - Período: Orçamento/2022

Unidade Gestora: 5-Fundo Municipal de Desenvolvimento Social de Cabo de Santo Agostinho

Unidade Orçamentária: 12100-FUNDO MUNICIPAL DE DESENVOLVIMENTO SOCIAL - FMDS

Código	Especificação	Não Orçamentária	Operação Especial	Projetos	Atividades	Total
8	Assistência Social			212.000,00	415.000,00	627.000,00
8 244	Assistência Comunitária			212.000,00	415.000,00	627.000,00
8 244 137	TRABALHANDO PELO DESENVOLVIMENTO			212.000,00	415.000,00	627.000,00
8 244 137 1.177	APOIO ÀS AÇÕES DE INVESTIMENTO DO PROGRAMA TRABALHANDO PELO DESENVOLVIMENTO			212.000,00		212.000,00
	4.4.90.00 Aplicações Diretas			212.000,00		212.000,00
8 244 137 2.269	APOIO AS AÇÕES DO PROGRAMA TRABALHANDO PELO DESENVOLVIMENTO				415.000,00	415.000,00
	3.3.50.00 Transferências a Instituições Privadas sem Fins Lucrativos				45.000,00	45.000,00
	3.3.90.00 Aplicações Diretas				370.000,00	370.000,00
Total da Unidade Orçamentária				212.000,00	415.000,00	627.000,00
Total da Unidade Gestora				212.000,00	415.000,00	627.000,00
TOTAL GERAL				212.000,00	415.000,00	627.000,00

Entidades Consolidadas: Prefeitura Municipal do Cabo de Santo Agostinho, Fundo Municipal de Saúde do Cabo de Santo Agostinho, Faculdade de Ciências Humanas do Cabo de Santo Agostinho, Fundo Municipal de Assistência Social de Cabo de Santo Agostinho, Fundo Municipal de Desenvolvimento Social de Cabo de Santo Agostinho, FMDDCA - F. M. dos Direitos da Criança e Adolescente de Cabo de Santo Agostinho, CABOPREV - FUNDO PREVIDENCIÁRIO, CABOPREV - FUNDO FINANCEIRO, Câmara Municipal do Cabo de Santo Agostinho, TESTE, Câmara Municipal de Veradores





Documento Assinado Digitalmente por: CLAYTON DA SILVA MARQUES
Acesse em: <https://etce.tce.pe.gov.br/epp/validaDoc.seam> Código do documento: 04d6c38b-8cf3-4671-9cc2-94d1f22688d8

SECRETARIA MUNICIPAL DE EDUCAÇÃO

A handwritten signature in blue ink, consisting of a stylized 'S' followed by a vertical line and a horizontal stroke, located below the header.



PREFEITURA MUNICIPAL DO CABO DE SANTO AGOSTINHO

Programa de Trabalho

2022

Unidade: 30100 SECRETARIA MUNICIPAL DE EDUCAÇÃO

Legislação: Leis Municipais nº 1.758, de 10/01/1997; 1.924, de 29/12/2000; 1.938, de 28/09/2001; 2.046, de 06/03/2003; 2.277, de 26/10/2005; 2.410, de 12/09/2007; e 2.467, de 11/12/2008.

Finalidade: Definir a Política Municipal de Educação, em consonância com as diretrizes estabelecidas na legislação municipal, estadual e federal pertinentes; assegurar o ensino público de qualidade e a democratização da educação infantil, do ensino fundamental e do supletivo.

Programa de Trabalho de Governo

Valores em R\$ - Período: Orçamento/2022

Unidade Gestora: 1 - Prefeitura Municipal do Cabo de Santo Agostinho

Unidade Orçamentária: 30100 - SECRETARIA MUNICIPAL DE EDUCAÇÃO

Código	Especificação	Não Orçamentária	Operação Especial	Projetos	Atividades	Total
12	Educação			14.850.000,00	74.486.640,00	89.336.640,00
12 306	Alimentação e Nutrição				12.230.000,00	12.230.000,00
12 306 107	ALIMENTAÇÃO ESCOLAR				12.230.000,00	12.230.000,00
12 306 107 4.182	AÇÕES DE GARANTIA DA ALIMENTAÇÃO ESCOLAR				12.230.000,00	12.230.000,00
3.3.90.00	Aplicações Diretas				12.230.000,00	12.230.000,00
12 361	Ensino Fundamental			11.700.000,00	56.016.640,00	67.716.640,00
12 361 94	PROGRAMA DE APOIO AS AÇÕES COMPLEMENTARES À ESCOLA				2.500.000,00	2.500.000,00
12 361 94 2.381	MANUTENÇÃO AO PROGRAMA DE APOIO AS AÇÕES COMPLEMENTARES DA EDUCAÇÃO.				2.500.000,00	2.500.000,00
3.3.90.00	Aplicações Diretas				2.500.000,00	2.500.000,00
12 361 105	PROMOÇÃO DO ENSINO FUNDAMENTAL DE QUALIDADE			9.280.000,00	32.964.640,00	42.244.640,00
12 361 105 1.365	CONSTRUÇÃO, REFORMA E AMPLIAÇÃO DE ESCOLAS E INVESTIMENTOS DO ENSINO FUNDAMENTAL			9.280.000,00		9.280.000,00
4.4.90.00	Aplicações Diretas			9.280.000,00		9.280.000,00
12 361 105 4.179	MANUTENÇÃO DAS AÇÕES PARA O DESENVOLVIMENTO DO ENSINO FUNDAMENTAL				32.964.640,00	32.964.640,00
3.1.90.00	Aplicações Diretas				5.000.000,00	5.000.000,00
3.1.91.00	Aplicação Direta Decorrente de Operação entre Órgãos, Fundos e Entidades Integrantes dos Orçamentos Fiscal e da Seguridade Social				846.000,00	846.000,00
3.3.90.00	Aplicações Diretas				27.118.640,00	27.118.640,00
12 361 108	SUPORTE AO ESTUDANTE DA REDE MUNICIPAL DE ENSINO			1.070.000,00	12.052.000,00	13.122.000,00
12 361 108 1.188	AQUISIÇÃO DE VEÍCULOS PARA TRANSPORTE ESCOLAR			1.070.000,00		1.070.000,00
4.4.90.00	Aplicações Diretas			1.070.000,00		1.070.000,00
12 361 108 2.191	DISTRIBUIÇÃO DE FARDAMENTO ESCOLAR				1.000.000,00	1.000.000,00
3.3.90.00	Aplicações Diretas				1.000.000,00	1.000.000,00
12 361 108 2.281	DISTRIBUIÇÃO DE MOCHILA, KITS ESCOLARES, MATERIAL DIDÁTICO, PEDAGÓGICO E DE DIVULGAÇÃO				5.030.000,00	5.030.000,00
3.3.90.00	Aplicações Diretas				5.030.000,00	5.030.000,00
12 361 108 8.181	MANUTENÇÃO DAS AÇÕES DE GARANTIA DO TRANSPORTE AOS ALUNOS DA REDE MUNICIPAL DE ENSINO				6.022.000,00	6.022.000,00
3.3.90.00	Aplicações Diretas				6.022.000,00	6.022.000,00
12 361 110	VALORIZAÇÃO DOS SERVIDORES DA EDUCAÇÃO				6.200.000,00	6.200.000,00
12 361 110 2.178	MANUTENÇÃO DE AÇÕES DE FORMAÇÃO E QUALIFICAÇÃO DOS PROFISSIONAIS DA REDE MUNICIPAL DE ENSINO				1.200.000,00	1.200.000,00
3.3.90.00	Aplicações Diretas				1.200.000,00	1.200.000,00
12 361 110 8.146	ENCARGOS COM VALE TRANSPORTE DOS SERVIDORES DA EDUCAÇÃO				5.000.000,00	5.000.000,00
3.3.90.00	Aplicações Diretas				5.000.000,00	5.000.000,00
12 361 111	PROGRAMA DE EDUCAÇÃO EM TEMPO INTEGRAL			700.000,00	100.000,00	800.000,00
12 361 111 1.85	AÇÕES DE INVESTIMENTO DO PROGRAMA DE EDUCAÇÃO INTEGRAL			700.000,00		700.000,00
4.4.90.00	Aplicações Diretas			700.000,00		700.000,00
12 361 111 2.180	MANUTENÇÃO DAS AÇÕES DA EDUCAÇÃO EM TEMPO INTEGRAL				100.000,00	100.000,00
3.3.90.00	Aplicações Diretas				100.000,00	100.000,00
12 361 112	APOIO ADMINISTRATIVO AS AÇÕES DA SECRETARIA MUNICIPAL DE EDUCAÇÃO			550.000,00	1.700.000,00	2.250.000,00
12 361 112 1.179	APOIO AS AÇÕES DE INVESTIMENTO DA SECRETARIA DE EDUCAÇÃO			550.000,00		550.000,00
4.4.90.00	Aplicações Diretas			550.000,00		550.000,00
12 361 112 8.144	APOIO AS AÇÕES DE MANUTENÇÃO DA SECRETARIA DE EDUCAÇÃO				1.700.000,00	1.700.000,00
3.3.90.00	Aplicações Diretas				1.700.000,00	1.700.000,00



Programa de Trabalho de Governo

Valores em R\$ - Período: Orçamento/2022

Unidade Orçamentária: 30100 - SECRETARIA MUNICIPAL DE EDUCAÇÃO

Código	Especificação	Não Orçamentária	Operação Especial	Projetos	Atividades	Total
12 361 113	PROGRAMA DE APOIO AO DESENVOLVIMENTO DA ESCOLA E GESTÃO DEMOCRÁTICA			100.000,00	500.000,00	600.000,00
12 361 113 1.84	AÇÕES DE INVESTIMENTO DO PROGRAMA DE APOIO AO DESENVOLVIMENTO DA ESCOLA E GESTÃO DEMOCRÁTICA			100.000,00		100.000,00
4.4.90.00	Aplicações Diretas			100.000,00		100.000,00
12 361 113 2.110	MANUTENÇÃO DO PROGRAMA DE APOIO AO DESENVOLVIMENTO DA ESCOLA E GESTÃO DEMOCRÁTICA				500.000,00	500.000,00
3.3.90.00	Aplicações Diretas				500.000,00	500.000,00
12 365	Educação Infantil			3.000.000,00	4.540.000,00	7.540.000,00
12 365 104	MELHORIA DA QUALIDADE DA EDUCAÇÃO INFANTIL			1.000.000,00	3.920.000,00	4.920.000,00
12 365 104 1.87	CONSTRUÇÃO DE CENTROS MUNICIPAIS DE EDUCAÇÃO INFANTIL (CMEI)			600.000,00		600.000,00
4.4.90.00	Aplicações Diretas			600.000,00		600.000,00
12 365 104 1.380	APOIO AS AÇÕES DE INVESTIMENTO PARA EDUCAÇÃO INFANTIL			400.000,00		400.000,00
4.4.90.00	Aplicações Diretas			400.000,00		400.000,00
12 365 104 8.226	APOIO AS AÇÕES PARA O DESENVOLVIMENTO DA EDUCAÇÃO INFANTIL				3.920.000,00	3.920.000,00
3.1.90.00	Aplicações Diretas				10.000,00	10.000,00
3.1.91.00	Aplicação Direta Decorrente de Operação entre Órgãos, Fundos e Entidades Integrantes dos Orçamentos Fiscal e da Seguridade Social				10.000,00	10.000,00
3.3.50.00	Transferências a Instituições Privadas sem Fins Lucrativos				3.500.000,00	3.500.000,00
3.3.90.00	Aplicações Diretas				400.000,00	400.000,00
12 365 116	PROGRAMA MUNICIPAL DE CRECHES			2.000.000,00	620.000,00	2.620.000,00
12 365 116 1.97	APOIO AS AÇÕES DE INVESTIMENTO PARA O PROGRAMA MUNICIPAL DE CRECHES			2.000.000,00		2.000.000,00
4.4.90.00	Aplicações Diretas			2.000.000,00		2.000.000,00
12 365 116 8.226	APOIO AS AÇÕES PARA O DESENVOLVIMENTO DA EDUCAÇÃO INFANTIL				620.000,00	620.000,00
3.1.90.00	Aplicações Diretas				10.000,00	10.000,00
3.1.91.00	Aplicação Direta Decorrente de Operação entre Órgãos, Fundos e Entidades Integrantes dos Orçamentos Fiscal e da Seguridade Social				10.000,00	10.000,00
3.3.50.00	Transferências a Instituições Privadas sem Fins Lucrativos				500.000,00	500.000,00
3.3.90.00	Aplicações Diretas				100.000,00	100.000,00
12 366	Educação de Jovens e Adultos				1.500.000,00	1.500.000,00
12 366 117	MELHORIA DA QUALIDADE DE EDUCAÇÃO DE JOVENS, ADULTOS, IDOSOS E ERRADICAÇÃO DO ANALFABETISMO				1.500.000,00	1.500.000,00
12 366 117 4.184	AÇÕES DE APOIO AO PROGRAMA EJAI E ERRADICAÇÃO DO ANALFABETISMO				1.500.000,00	1.500.000,00
3.3.90.00	Aplicações Diretas				1.500.000,00	1.500.000,00
12 367	Educação Especial			150.000,00	200.000,00	350.000,00
12 367 118	SUPORTE DA EDUCAÇÃO PARA PESSOA COM DEFICIÊNCIA E DIRETOS HUMANOS			150.000,00	200.000,00	350.000,00
12 367 118 1.101	AÇÕES DE INVESTIMENTOS PARA O DESENVOLVIMENTO DA EDUCAÇÃO PARA PESSOA COM DEFICIÊNCIA E DIRETOS HUMANOS			150.000,00		150.000,00
4.4.90.00	Aplicações Diretas			150.000,00		150.000,00
12 367 118 4.185	AÇÕES PARA O DESENVOLVIMENTO DA EDUCAÇÃO PARA PESSOA COM DEFICIÊNCIA E DIRETOS HUMANOS				200.000,00	200.000,00
3.3.90.00	Aplicações Diretas				200.000,00	200.000,00
Total da Unidade Orçamentária				14.850.000,00	74.486.640,00	89.336.640,00
Total da Unidade Gestora				14.850.000,00	74.486.640,00	89.336.640,00
TOTAL GERAL				14.850.000,00	74.486.640,00	89.336.640,00

Handwritten initials 'D' and 'f' in blue ink.



Município do Cabo de Santo AgostinhoPraça Praça Ministro André Cavalcante, s/n - Centro - 54.505-320 - Cabo de Santo Agostinho/ PE
CNPJ: 11.294.402/0001-62

Usuário: willyane

Chave de autenticação: 1836-5569-235

226

Página

3 / 3

Programa de Trabalho de Governo

Valores em R\$ - Período: Orçamento/2022

Unidade Orçamentária: 30100-SECRETARIA MUNICIPAL DE EDUCAÇÃO

Código	Especificação	Não Orçamentária	Operação Especial	Projetos	Atividades	Total
--------	---------------	------------------	-------------------	----------	------------	-------

Cabo de Santo Agostinho , FMDDCA - F. M. dos Direitos da Criança e Adolescente de Cabo de Santo Agostinho , CABOPREV - FUNDO PREVIDENCIÁRIO, CABOPREV - FUNDO FINANCEIRO, Câmara Municipal do Cabo de Santo Agostinho, TESTE, Câmara Municipal de Veradores



Programa de Trabalho de Governo

Valores em R\$ - Período: Orçamento/2022

Unidade Gestora: 1 - Prefeitura Municipal do Cabo de Santo Agostinho

Unidade Orçamentária: 30200 - FUNDEB - Fundo de Manutenção e Desenvolvimento da Educação Básica e de Valorização dos Profissionais da Educação

Código	Especificação	Não Orçamentária	Operação Especial	Projetos	Atividades	Total
12	Educação			3.574.000,00	144.854.000,00	148.428.000,00
12 361	Ensino Fundamental			2.000.000,00	95.995.000,00	97.995.000,00
12 361 105	PROMOÇÃO DO ENSINO FUNDAMENTAL DE QUALIDADE			2.000.000,00	95.995.000,00	97.995.000,00
12 361 105 1.381	AÇÕES DE INVESTIMENTOS PARA O DESENVOLVIMENTO DO ENSINO FUNDAMENTAL COM RECURSOS DO FUNDEB			2.000.000,00		2.000.000,00
4.4.90.00	Aplicações Diretas			2.000.000,00		2.000.000,00
12 361 105 2.317	AÇÕES PARA O DESENVOLVIMENTO DO ENSINO FUNDAMENTAL COM RECURSOS DO FUNDEB				95.995.000,00	95.995.000,00
3.1.90.00	Aplicações Diretas				86.830.480,00	86.830.480,00
3.1.91.00	Aplicação Direta Decorrente de Operação entre Órgãos, Fundos e Entidades Integrantes dos Orçamentos Fiscal e da Seguridade Social				8.164.520,00	8.164.520,00
3.3.90.00	Aplicações Diretas				1.000.000,00	1.000.000,00
12 365	Educação Infantil			1.564.000,00	47.201.000,00	48.765.000,00
12 365 116	PROGRAMA MUNICIPAL DE CRECHES			1.564.000,00	46.201.000,00	47.765.000,00
12 365 116 1.370	AÇÕES DE INVESTIMENTO PARA O DESENVOLVIMENTO DA EDUCAÇÃO INFANTIL COM RECURSO DO FUNDEB			1.564.000,00		1.564.000,00
4.4.90.00	Aplicações Diretas			1.564.000,00		1.564.000,00
12 365 116 2.319	AÇÕES PARA O DESENVOLVIMENTO DA EDUCAÇÃO INFANTIL COM RECURSOS DO FUNDEB				46.201.000,00	46.201.000,00
3.1.90.00	Aplicações Diretas				40.431.000,00	40.431.000,00
3.1.91.00	Aplicação Direta Decorrente de Operação entre Órgãos, Fundos e Entidades Integrantes dos Orçamentos Fiscal e da Seguridade Social				3.770.000,00	3.770.000,00
3.3.90.00	Aplicações Diretas				2.000.000,00	2.000.000,00
12 365 202	PROGRAMA MUNICIPAL DO PRÉ-ESCOLAR				1.000.000,00	1.000.000,00
12 365 202 2.402	AÇÕES PARA O DESENVOLVIMENTO DA EDUCAÇÃO INFANTIL (PRÉ-ESCOLAR) COM RECURSOS DO FUNDEB				1.000.000,00	1.000.000,00
3.1.90.00	Aplicações Diretas				800.000,00	800.000,00
3.1.91.00	Aplicação Direta Decorrente de Operação entre Órgãos, Fundos e Entidades Integrantes dos Orçamentos Fiscal e da Seguridade Social				200.000,00	200.000,00
12 366	Educação de Jovens e Adultos			10.000,00	928.000,00	938.000,00
12 366 117	MELHORIA DA QUALIDADE DE EDUCAÇÃO DE JOVENS, ADULTOS, IDOSOS E ERRADICAÇÃO DO ANALFABETISMO			10.000,00	928.000,00	938.000,00
12 366 117 1.369	AÇÕES DE INVESTIMENTO PARA O DESENVOLVIMENTO AO PROGRAMA EJAI E ERRADICAÇÃO DO ANALFABETISMO COM RECURSOS DO FUNDEB			10.000,00		10.000,00
4.4.90.00	Aplicações Diretas			10.000,00		10.000,00
12 366 117 4.184	AÇÕES DE APOIO AO PROGRAMA EJAI E ERRADICAÇÃO DO ANALFABETISMO				928.000,00	928.000,00
3.1.90.00	Aplicações Diretas				30.000,00	30.000,00
3.1.91.00	Aplicação Direta Decorrente de Operação entre Órgãos, Fundos e Entidades Integrantes dos Orçamentos Fiscal e da Seguridade Social				20.000,00	20.000,00
3.3.90.00	Aplicações Diretas				878.000,00	878.000,00
12 367	Educação Especial				730.000,00	730.000,00
12 367 118	SUPORTE DA EDUCAÇÃO PARA PESSOA COM DEFICIÊNCIA E DIRETOS HUMANOS				730.000,00	730.000,00
12 367 118 2.320	AÇÕES PARA O DESENVOLVIMENTO DA EDUCAÇÃO PARA PESSOA COM DEFICIÊNCIA E DIRETOS HUMANOS COM RECURSOS DO FUNDEB				730.000,00	730.000,00
3.1.90.00	Aplicações Diretas				510.000,00	510.000,00
3.1.91.00	Aplicação Direta Decorrente de Operação entre Órgãos, Fundos e Entidades Integrantes dos Orçamentos Fiscal e da Seguridade Social				210.000,00	210.000,00
3.3.90.00	Aplicações Diretas					

Total da Unidade Orçamentária

3.574.000,00

144.854.000,00

148.428.000,00



Município do Cabo de Santo AgostinhoPraça Praça Ministro André Cavalcante, s/n - Centro - 54.505-320 - Cabo de Santo Agostinho/ PE
CNPJ: 11.294.402/0001-62

Usuário: willyane

Chave de autenticação: 2223-2689-856

228

Página

2 / 2

Programa de Trabalho de Governo

Valores em R\$ - Período: Orçamento/2022

Unidade Orçamentária: 30200 - FUNDEB - Fundo de Manutenção e Desenvolvimento da Educação Básica e de Valorização dos Profissionais da Educação

Código	Especificação	Não Orçamentária	Operação Especial	Projetos	Atividades	Total
	Total da Unidade Gestora			3.574.000,00	144.854.000,00	148.428.000,00
	TOTAL GERAL			3.574.000,00	144.854.000,00	148.428.000,00

Entidades Consolidadas: Prefeitura Municipal do Cabo de Santo Agostinho, Fundo Municipal de Saúde do Cabo de Santo Agostinho, Faculdade de Ciências Humanas do Cabo de Santo Agostinho, Fundo Municipal de Assistência Social de Cabo de Santo Agostinho, Fundo Municipal de Desenvolvimento Social de Cabo de Santo Agostinho, FMDDCA - F. M. dos Direitos da Criança e Adolescente de Cabo de Santo Agostinho, CABOPREV - FUNDO PREVIDENCIÁRIO, CABOPREV - FUNDO FINANCEIRO, Câmara Municipal do Cabo de Santo Agostinho, TESTE, Câmara Municipal de Veradores





Documento Assinado Digitalmente por: CLAYTON DA SILVA MARQUES
Acesse em: <https://etce.tce.pe.gov.br/epp/validaDoc.seam> Código do documento: 04d6c38b-8cf3-4671-9cc2-94d1f22688d8

SECRETARIA MUNICIPAL DE EDUCAÇÃO - FACHUCA

Handwritten initials in blue ink, possibly 'S' and 'f', located in the bottom left corner of the page.



PREFEITURA MUNICIPAL DO CABO DE SANTO AGOSTINHO

Programa de Trabalho 2022

Unidade: 31100 FACULDADE DE CIÊNCIAS HUMANAS E SOCIAIS APLICADAS DO CABO DO SANTO AGOSTINHO

Legislação: Lei Municipal nº 1.214, de 29/11/1978; Decreto-Lei Federal nº 1.154, de 28/07/1992; Lei Municipal nº 2.410, de 12/09/2007; e Lei Municipal nº 2.467, de 11/12/2008.

Finalidade: Promover o ensino superior, oferecendo cursos de graduação, de acordo com a legislação em vigor.

Programa de Trabalho de Governo

Valores em R\$ - Período: Orçamento/2022

Unidade Gestora: 3-Faculdade de Ciências Humanas do Cabo de Santo Agostinho

Unidade Orçamentária: 31100-FACULDADE DE CIÊNCIAS HUMANAS E SOCIAIS APLICADAS DO CABO DE SANTO AGOSTINHO

Código	Especificação	Não Orçamentária	Operação Especial	Projetos	Atividades	Total
12	Educação			31.000,00	179.000,00	5.923.000,00
12 364	Ensino Superior			31.000,00	179.000,00	5.923.000,00
12 364 151	APOIO ADMINISTRATIVO ÀS AÇÕES DA FACULDADE DE CIÊNCIAS HUMANAS E SOCIAIS APLICADAS DO CABO DE SANTO AGOSTINHO			31.000,00	50.000,00	1.252.000,00
12 364 151 0.35	ENCARGOS COM O PASEP DA FACULDADE			31.000,00		31.000,00
	3.3.90.00 Aplicações Diretas			31.000,00		31.000,00
12 364 151 1.115	APOIO AS AÇÕES DE INVESTIMENTO DA GESTÃO ADMINISTRATIVA DA FACULDADE				50.000,00	50.000,00
	4.4.90.00 Aplicações Diretas				50.000,00	50.000,00
12 364 151 8.155	APOIO AS AÇÕES DE MANUTENÇÃO DA GESTÃO ADMINISTRATIVA DA FACULDADE				1.171.000,00	1.171.000,00
	3.1.90.00 Aplicações Diretas				591.000,00	591.000,00
	3.1.91.00 Aplicação Direta Decorrente de Operação entre Órgãos, Fundos e Entidades Integrantes dos Orçamentos Fiscal e da Seguridade Social				100.000,00	100.000,00
	3.3.90.00 Aplicações Diretas				480.000,00	480.000,00
12 364 154	PROMOÇÃO DA QUALIDADE DO ENSINO SUPERIOR			129.000,00	4.542.000,00	4.671.000,00
12 364 154 1.117	PROMOÇÃO DO ENSINO SUPERIOR			9.000,00		9.000,00
	4.4.90.00 Aplicações Diretas			9.000,00		9.000,00
12 364 154 3.120	AMPLIAÇÃO E REFORMA DO ESPAÇO FÍSICO DA FACULDADE			120.000,00		120.000,00
	4.4.90.00 Aplicações Diretas			120.000,00		120.000,00
12 364 154 4.195	PROMOÇÃO DO ENSINO SUPERIOR				4.542.000,00	4.542.000,00
	3.1.90.00 Aplicações Diretas				3.054.000,00	3.054.000,00
	3.1.91.00 Aplicação Direta Decorrente de Operação entre Órgãos, Fundos e Entidades Integrantes dos Orçamentos Fiscal e da Seguridade Social				750.000,00	750.000,00
	3.3.90.00 Aplicações Diretas				738.000,00	738.000,00
28	Encargos Especiais			113.000,00		113.000,00
28 846	Outros Encargos Especiais			113.000,00		113.000,00
28 846 151	APOIO ADMINISTRATIVO ÀS AÇÕES DA FACULDADE DE CIÊNCIAS HUMANAS E SOCIAIS APLICADAS DO CABO DE SANTO AGOSTINHO			113.000,00		113.000,00
28 846 151 0.36	ENCARGOS ESPECIAIS			113.000,00		113.000,00
	3.2.90.00 Aplicações Diretas			31.000,00		31.000,00
	3.2.91.00 Aplicação Direta Decorrente de Operação entre Órgãos, Fundos e Entidades Integrantes dos Orçamentos Fiscal e da Seguridade Social			11.000,00		11.000,00
	4.6.90.00 Aplicações Diretas			51.000,00		51.000,00
	4.6.91.00 Aplicação Direta Decorrente de Operação entre Órgãos, Fundos e Entidades Integrantes dos Orçamentos Fiscal e da Seguridade Social			20.000,00		20.000,00
Total da Unidade Orçamentária				144.000,00	179.000,00	6.036.000,00
Total da Unidade Gestora				144.000,00	179.000,00	6.036.000,00
TOTAL GERAL				144.000,00	179.000,00	6.036.000,00

Entidades Consolidadas: Prefeitura Municipal do Cabo de Santo Agostinho, Fundo Municipal de Saúde do Cabo de Santo Agostinho, Faculdade de Ciências Humanas do Cabo de Santo Agostinho, Fundo Municipal de Assistência Social de Cabo de Santo Agostinho, Fundo Municipal de Desenvolvimento Social de Cabo de Santo Agostinho, FMDDCA - F. M. dos Direitos da Criança e Adolescente de Cabo de Santo Agostinho, CABOPREV - FUNDO PREVIDENCIÁRIO, CABOPREV - FUNDO FINANCEIRO, Câmara Municipal do Cabo de Santo Agostinho, TESTE, Câmara Municipal de Veradores

Acesse em: <https://eicfice.gov.br/epp/validaDoc.seam> Código do documento: 04cfc38b-8cfc3-4671-9cc2-94d1f22688d8

Documento Assinado Digitalmente por: CLAYTON DA SILVA MARQUES





Documento Assinado Digitalmente por: CLAYTON DA SILVA MARQUES
Acesse em: <https://etce.tce.pe.gov.br/epp/validaDoc.seam> Código do documento: 04d6c38b-8cf3-4671-9cc2-94d1f22688d8

SECRETARIA MUNICIPAL DE SAÚDE

Handwritten initials in blue ink, appearing to be 'S' and 'f', located at the bottom left of the page.



PREFEITURA MUNICIPAL DO CABO DE SANTO AGOSTINHO

Programa de Trabalho 2022

Unidade: 40100 SECRETARIA MUNICIPAL DE SAÚDE – ADMINISTRAÇÃO DIRETA

Legislação: Leis Municipais nº 1.758, de 10/01/1997; 1.924, de 29/12/2000; 1.938, de 28/09/2001; 2.046, de 06/03/2003; 2.277, de 26/10/2005; 2.410, de 12/09/2007; e 2.467, de 11/12/2008.

Finalidade: Planejar, desenvolver e supervisionar a execução da Política Municipal de Saúde, nos termos das Leis nº 8.080, de 19/09/1990 e 8.142, de 28/12/1990, da Portaria 095 - Norma Operacional de Assistência à Saúde - NOAS, de 29/01/2001 e de outras legislações regulamentadoras do Sistema Único de Saúde - SUS.

Município do Cabo de Santo AgostinhoPraça Praça Ministro André Cavalcante, s/n - Centro - 54.505-320 - Cabo de Santo Agostinho/ PE
CNPJ: 11.294.402/0001-62

Usuário: willyane

Chave de autenticação: 1623-2683-450

234

Página

1 / 1

Programa de Trabalho de Governo

Valores em R\$ - Período: Orçamento/2022

Unidade Gestora: 1 - Prefeitura Municipal do Cabo de Santo Agostinho

Unidade Orçamentária: 40100 - SECRETARIA MUNICIPAL DE SAÚDE - ADMINISTRAÇÃO DIRETA

Código	Especificação	Não Orçamentária	Operação Especial	Projetos	Atividades	Total
10	Saúde				10.000,00	10.000,00
10 122	Administração Geral				10.000,00	10.000,00
10 122 119	APOIO ADMINISTRATIVO ÀS AÇÕES DA SECRETARIA MUNICIPAL DE SAÚDE				10.000,00	10.000,00
10 122 119 8.110	GESTÃO ADMINISTRATIVA DA SECRETARIA MUNICIPAL DE SAÚDE				10.000,00	10.000,00
3.3.90.00	Aplicações Diretas				10.000,00	10.000,00
Total da Unidade Orçamentária					10.000,00	10.000,00
Total da Unidade Gestora					10.000,00	10.000,00
TOTAL GERAL					10.000,00	10.000,00

Entidades Consolidadas: Prefeitura Municipal do Cabo de Santo Agostinho, Fundo Municipal de Saúde do Cabo de Santo Agostinho, Faculdade de Ciências Humanas do Cabo de Santo Agostinho, Fundo Municipal de Assistência Social de Cabo de Santo Agostinho, Fundo Municipal de Desenvolvimento Social de Cabo de Santo Agostinho, FMDDCA - F. M. dos Direitos da Criança e Adolescente de Cabo de Santo Agostinho, CABOPREV - FUNDO PREVIDENCIÁRIO, CABOPREV - FUNDO FINANCEIRO, Câmara Municipal do Cabo de Santo Agostinho, TESTE, Câmara Municipal de Veradores





Documento Assinado Digitalmente por: CLAYTON DA SILVA MARQUES
Acesse em: <https://etce.tce.pe.gov.br/epp/validaDoc.seam> Código do documento: 04d6c38b-8cf3-4671-9cc2-94d1f22688d8

SECRETARIA MUNICIPAL DE SAÚDE - FMS

Handwritten initials in blue ink, possibly 'Df', located at the bottom left of the page.



PREFEITURA MUNICIPAL DO CABO DE SANTO AGOSTINHO

Programa de Trabalho 2022

Unidade: 41100 FUNDO MUNICIPAL DE SAÚDE - FMS

Legislação: Leis Municipais nº 1.604/1997; 2.410, de 12/09/2007; e 2.467, de 11/12/2008.

Finalidade: Operacionalizar o sistema de saúde de forma a garantir a todos o acesso às ações de prevenção, proteção e recuperação da saúde, dentro dos princípios da universalidade, equidade e controle social.

Programa de Trabalho de Governo

Valores em R\$ - Período: Orçamento/2022

Unidade Gestora: 2-Fundo Municipal de Saúde do Cabo de Santo Agostinho

Unidade Orçamentária: 41100-FUNDO MUNICIPAL DE SAÚDE

Código	Especificação	Não Orçamentária	Operação Especial	Projetos	Atividades	Total
10	Saúde			9.795.000,00	173.264.200,00	183.059.200,00
10 122	Administração Geral			1.100.000,00	38.585.200,00	39.685.200,00
10 122 114	PROGRAMA DE COMBATE AO COVID-19			650.000,00	3.950.000,00	4.600.000,00
10 122 114 1.226	ENFRENTAMENTO DA EMERGÊNCIA EM SAÚDE PÚBLICA DE IMPORTÂNCIA NACIONAL NO SUS – CORONAVÍRUS (COVID-19) – INVESTIMENTOS.			650.000,00		650.000,00
4.4.90.00	Aplicações Diretas			650.000,00		650.000,00
10 122 114 2.351	ENFRENTAMENTO DA EMERGÊNCIA EM SAÚDE PÚBLICA DE IMPORTÂNCIA NACIONAL NO SUS – CORONAVÍRUS (COVID-19) – CUSTEIO.				3.950.000,00	3.950.000,00
3.1.90.00	Aplicações Diretas				1.000.000,00	1.000.000,00
3.3.90.00	Aplicações Diretas				2.950.000,00	2.950.000,00
10 122 115	HUMANIZA - CABO				1.840.000,00	1.840.000,00
10 122 115 2.257	APOIO AS AÇÕES DE FORTALECIMENTO DAS POLITICAS DO HUMANIZA CABO				1.840.000,00	1.840.000,00
3.3.90.00	Aplicações Diretas				1.840.000,00	1.840.000,00
10 122 157	CONTROLE SOCIAL			400.000,00	295.200,00	695.200,00
10 122 157 1.161	INVESTIMENTO E QUALIFICAÇÃO DO PROGRAMA CONTROLE SOCIAL			400.000,00		400.000,00
4.4.90.00	Aplicações Diretas			150.000,00		150.000,00
4.5.90.00	Aplicações Diretas			250.000,00		250.000,00
10 122 157 2.91	FORTALECIMENTO E MANUTENÇÃO DO PROGRAMA CONTROLE SOCIAL				295.200,00	295.200,00
3.3.90.00	Aplicações Diretas				295.200,00	295.200,00
10 122 158	GESTÃO DO FUNDO MUNICIPAL DE SAÚDE			50.000,00	32.500.000,00	32.550.000,00
10 122 158 1.164	QUALIFICAÇÃO E APRIMORAMENTO DO FUNDO MUNICIPAL DE SAÚDE - INVESTIMENTO			50.000,00		50.000,00
4.4.90.00	Aplicações Diretas			50.000,00		50.000,00
10 122 158 2.375	GARANTIA DO RECOLHIMENTO DO RGPS E RPPS DOS SERVIDORES DO FMS				20.000.000,00	20.000.000,00
3.1.90.00	Aplicações Diretas				9.500.000,00	9.500.000,00
3.1.91.00	Aplicação Direta Decorrente de Operação entre Órgãos, Fundos e Entidades Integrantes dos Orçamentos Fiscal e da Seguridade Social				10.500.000,00	10.500.000,00
10 122 158 8.131	MANUTENÇÃO ADMINISTRATIVA DO FUNDO MUNICIPAL DE SAÚDE				12.500.000,00	12.500.000,00
3.1.90.00	Aplicações Diretas				8.000.000,00	8.000.000,00
3.3.90.00	Aplicações Diretas				4.500.000,00	4.500.000,00
10 301	Atenção Básica			3.425.000,00	44.604.000,00	48.029.000,00
10 301 159	ATENÇÃO PRIMÁRIA EM SAÚDE			3.425.000,00	44.604.000,00	48.029.000,00
10 301 159 1.168	CONSTRUÇÃO, AMPLIAÇÃO E REESTRUTURAÇÃO DA REDE DE ATENÇÃO PRIMÁRIA EM SAÚDE			3.425.000,00		3.425.000,00
4.4.90.00	Aplicações Diretas			3.425.000,00		3.425.000,00
10 301 159 4.150	MANUTENÇÃO, QUALIFICAÇÃO E FORTALECIMENTO DAS POLÍTICAS DA REDE DE ATENÇÃO PRIMÁRIA				44.604.000,00	44.604.000,00
3.1.90.00	Aplicações Diretas				24.250.000,00	24.250.000,00
3.3.90.00	Aplicações Diretas				20.354.000,00	20.354.000,00
10 302	Assistência Hospitalar e Ambulatorial			3.360.000,00	80.205.000,00	83.565.000,00
10 302 160	ATENÇÃO ESPECIALIZADA A SAÚDE DA POPULAÇÃO			3.340.000,00	79.495.000,00	82.835.000,00
10 302 160 1.171	CONSTRUÇÃO, AMPLIAÇÃO E REESTRUTURAÇÃO DA REDE DE ATENÇÃO ESPECIALIZADA			3.340.000,00		3.340.000,00
4.4.90.00	Aplicações Diretas			3.340.000,00		3.340.000,00
10 302 160 4.153	MANUTENÇÃO, QUALIFICAÇÃO E FORTALECIMENTO DAS POLÍTICAS DA REDE DE ATENÇÃO ESPECIALIZADA				79.495.000,00	79.495.000,00
3.1.90.00	Aplicações Diretas				56.060.000,00	56.060.000,00



Programa de Trabalho de Governo

Valores em R\$ - Período: Orçamento/2022

Unidade Orçamentária: 41100 - FUNDO MUNICIPAL DE SAÚDE

Código	Especificação	Não Orçamentária	Operação Especial	Projetos	Atividades	Total
	3.3.90.00 Aplicações Diretas				23.435.000,00	23.435.000,00
10 302 161	APOIO AO CENTRO DE REFERÊNCIA EM SAÚDE DO TRABALHADOR (CEREST)			20.000,00	710.000,00	730.000,00
10 302 161 1.172	REESTRUTURAÇÃO DO CEREST			20.000,00		20.000,00
	4.4.90.00 Aplicações Diretas			20.000,00		20.000,00
10 302 161 2.264	APOIO OPERACIONAL ÀS AÇÕES DO CEREST				710.000,00	710.000,00
	3.1.90.00 Aplicações Diretas				540.000,00	540.000,00
	3.3.90.00 Aplicações Diretas				170.000,00	170.000,00
10 303	Suporte Profilático e Terapêutico				4.410.000,00	4.410.000,00
10 303 109	PROGRAMA REMÉDIO EM CASA				400.000,00	400.000,00
10 303 109 2.378	MANUTENÇÃO DAS AÇÕES DO PROGRAMA REMÉDIO EM CASA				400.000,00	400.000,00
	3.3.90.00 Aplicações Diretas				400.000,00	400.000,00
10 303 162	ASSISTÊNCIA FARMACÊUTICA				4.010.000,00	4.010.000,00
10 303 162 4.306	AQUISIÇÃO DE MEDICAMENTOS PARA DISTRIBUIÇÃO A POPULAÇÃO ATRAVÉS DA ASSISTÊNCIA FARMACÊUTICA BÁSICA DO MUNICÍPIO				1.950.000,00	1.950.000,00
	3.3.90.00 Aplicações Diretas				1.950.000,00	1.950.000,00
10 303 162 4.309	AQUISIÇÃO DE MEDICAMENTOS PARA ATENÇÃO ESPECIALIZADA				2.060.000,00	2.060.000,00
	3.3.90.00 Aplicações Diretas				2.060.000,00	2.060.000,00
10 304	Vigilância Sanitária			110.000,00	1.290.000,00	1.400.000,00
10 304 163	VIGILÂNCIA EM SAÚDE			110.000,00	1.290.000,00	1.400.000,00
10 304 163 1.217	ESTRUTURAÇÃO, ADEQUAÇÃO E AMPLIAÇÃO DA VIGILÂNCIA SANITÁRIA			110.000,00		110.000,00
	4.4.90.00 Aplicações Diretas			110.000,00		110.000,00
10 304 163 4.307	FORTALECIMENTO DAS AÇÕES DE VIGILÂNCIA SANITÁRIA				1.290.000,00	1.290.000,00
	3.1.90.00 Aplicações Diretas				1.200.000,00	1.200.000,00
	3.3.90.00 Aplicações Diretas				90.000,00	90.000,00
10 305	Vigilância Epidemiológica			1.800.000,00	4.170.000,00	5.970.000,00
10 305 163	VIGILÂNCIA EM SAÚDE			1.800.000,00	4.170.000,00	5.970.000,00
10 305 163 1.175	ESTRUTURAÇÃO, ADEQUAÇÃO E AMPLIAÇÃO DA VIGILÂNCIA EPIDEMIOLÓGICA			50.000,00		50.000,00
	4.4.90.00 Aplicações Diretas			50.000,00		50.000,00
10 305 163 1.361	ESTRUTURAÇÃO, ADEQUAÇÃO E AMPLIAÇÃO DA VIGILÂNCIA AMBIENTAL (REFORMA E AMPLIAÇÃO DO UVZ)			1.700.000,00		1.700.000,00
	4.4.90.00 Aplicações Diretas			1.700.000,00		1.700.000,00
10 305 163 1.363	ESTRUTURAÇÃO DAS AÇÕES DE PREVENÇÃO DAS DST/AIDS E HEPATITES VIRAIS			50.000,00		50.000,00
	4.4.90.00 Aplicações Diretas			50.000,00		50.000,00
10 305 163 2.377	MANUTENÇÃO DAS AÇÕES DE PREVENÇÃO DAS DST/AIDS E HEPATITES VIRAIS				200.000,00	200.000,00
	3.1.90.00 Aplicações Diretas				70.000,00	70.000,00
	3.3.90.00 Aplicações Diretas				130.000,00	130.000,00
10 305 163 4.159	INTEGRAÇÃO DAS PRÁTICAS DE VIGILÂNCIA EM SAÚDE				3.970.000,00	3.970.000,00
	3.1.90.00 Aplicações Diretas				2.700.000,00	2.700.000,00
	3.3.90.00 Aplicações Diretas				1.270.000,00	1.270.000,00
Total da Unidade Orçamentária				9.795.000,00	173.264.200,00	183.059.200,00
Total da Unidade Gestora				9.795.000,00	173.264.200,00	183.059.200,00
TOTAL GERAL				9.795.000,00	173.264.200,00	183.059.200,00





Documento Assinado Digitalmente por: CLAYTON DA SILVA MARQUES
Acesse em: <https://etce.tce.pe.gov.br/epp/validaDoc.seam> Código do documento: 04d6c38b-8cf3-4671-9cc2-94d1f22688d8

**SECRETARIA MUNICIPAL DE DESENVOLVIMENTO
ECONÔMICO E TURISMO**



PREFEITURA MUNICIPAL DO CABO DE SANTO AGOSTINHO

Programa de Trabalho

2022

Unidade: 50100 GABINETE DO SECRETÁRIO MUNICIPAL DE DESENVOLVIMENTO ECONÔMICO E TURISMO

Legislação: Leis Municipais nº 1.604/1997; 2.410, de 12/09/2007; e 2.467, de 11/12/2008.

Finalidade: Planejar, executar, avaliar e controlar as políticas de desenvolvimento econômico nos setores industrial, comercial, de tecnologia da informação, do turismo e de serviços; identificar, atrair e apoiar investimentos voltados à expansão das atividades produtivas no Município, em especial as atividades do turismo; planejar e incentivar, em parceria com a iniciativa privada, ações e programas de implantação de empreendimentos estruturadores e fomentadores da economia municipal; planejar, promover e executar a política agrícola do Município; planejar, coordenar e incrementar ações relacionadas ao abastecimento, armazenamento e comercialização de insumos, gêneros alimentícios e produtos agropecuários; desenvolver programas e projetos econômicos, sociais, culturais, desportivos e turísticos; desenvolver políticas de inclusão digital; desenvolver políticas de inclusão de jovens no mercado de trabalho; planejar, coordenar e implementar políticas de desporto, cultura e lazer.

Programa de Trabalho de Governo

Valores em R\$ - Período: Orçamento/2022

Unidade Gestora: 1 - Prefeitura Municipal do Cabo de Santo Agostinho

Unidade Orçamentária: 50100 - GABINETE DO SECRETÁRIO MUNICIPAL DE DESENVOLVIMENTO ECONÔMICO E TURISMO

Código	Especificação	Não Orçamentária	Operação Especial	Projetos	Atividades	Total
4	Administração			306.000,00	6.655.000,00	6.961.000,00
4 122	Administração Geral			6.000,00	6.155.000,00	6.161.000,00
4 122 15	DESENVOLVIMENTO SUSTENTÁVEL NASCE AQUI				1.580.000,00	1.580.000,00
4 122 15 2.392	APOIO AS AÇÕES DO PROGRAMA DESENVOLVIMENTO SUSTENTÁVEL NASCE AQUI				1.580.000,00	1.580.000,00
	3.3.50.00 Transferências a Instituições Privadas sem Fins Lucrativos				1.080.000,00	1.080.000,00
	3.3.60.00 Transferências a Instituições Privadas com Fins Lucrativos				500.000,00	500.000,00
4 122 120	APOIO ADMINISTRATIVO ÀS AÇÕES DO GABINETE DO SECRETÁRIO MUNICIPAL DE DESENVOLVIMENTO ECONÔMICO E TURISMO			6.000,00	2.495.000,00	2.501.000,00
4 122 120 1.118	APOIO AS AÇÕES DE INVESTIMENTO DO GABINETE DO SECRETÁRIO MUNICIPAL DE DESENVOLVIMENTO ECONÔMICO E TURISMO			6.000,00		6.000,00
	4.4.90.00 Aplicações Diretas			6.000,00		6.000,00
4 122 120 8.161	APOIO AS AÇÕES DE MANUTENÇÃO DA GESTÃO ADMINISTRATIVA DO GABINETE DO SECRETÁRIO MUNICIPAL DE DESENVOLVIMENTO ECONÔMICO E TURISMO				2.495.000,00	2.495.000,00
	3.1.90.00 Aplicações Diretas				2.000.000,00	2.000.000,00
	3.1.91.00 Aplicação Direta Decorrente de Operação entre Órgãos, Fundos e Entidades Integrantes dos Orçamentos Fiscal e da Seguridade Social				75.000,00	75.000,00
	3.3.90.00 Aplicações Diretas				420.000,00	420.000,00
4 122 194	RESPONSABILIDADE EMPRESARIAL, DESENVOLVIMENTO E SUSTENTABILIDADE				2.080.000,00	2.080.000,00
4 122 194 2.401	APOIO AS AÇÕES DE CERTIFICAÇÃO/RECEBIMENTO DO SELO EMPRESARIAL				2.080.000,00	2.080.000,00
	3.3.90.00 Aplicações Diretas				2.080.000,00	2.080.000,00
4 126	Tecnologia da Informação			300.000,00	500.000,00	800.000,00
4 126 126	PROGRAMA DE TECNOLOGIA DA PMCSA			300.000,00	500.000,00	800.000,00
4 126 126 1.216	APOIO AS AÇÕES DE INVESTIMENTO DO DESENVOLVIMENTO DOS SERVIÇOS DE INFORMÁTICA DA PMCSA			300.000,00		300.000,00
	4.4.90.00 Aplicações Diretas			300.000,00		300.000,00
4 126 126 2.324	APOIO AS AÇÕES DE MANUTENÇÃO DO DESENVOLVIMENTO DOS SERVIÇOS DE INFORMÁTICA DA PMCSA				500.000,00	500.000,00
	3.3.90.00 Aplicações Diretas				500.000,00	500.000,00
23	Comércio e Serviços			380.000,00	875.000,00	1.255.000,00
23 334	Fomento ao Trabalho			80.000,00	50.000,00	130.000,00
23 334 121	QUALIFICAÇÃO, EMPREGO E RENDA			80.000,00	50.000,00	130.000,00
23 334 121 1.211	AQUISIÇÃO DE EQUIPAMENTOS			30.000,00		30.000,00
	4.4.90.00 Aplicações Diretas			30.000,00		30.000,00
23 334 121 1.212	REFORMA DE ESPAÇOS PÚBLICOS			50.000,00		50.000,00
	4.4.90.00 Aplicações Diretas			50.000,00		50.000,00
23 334 121 2.322	MANUTENÇÃO DAS AÇÕES DO PROGRAMA QUALIFICAÇÃO, EMPREGO E RENDA				50.000,00	50.000,00
	3.3.90.00 Aplicações Diretas				50.000,00	50.000,00
23 691	Promoção Comercial			60.000,00	70.000,00	130.000,00
23 691 21	RIQUEZAS FEITAS COM AS MÃOS			50.000,00	60.000,00	110.000,00
23 691 21 1.364	APOIO ÀS AÇÕES DE INVESTIMENTO DO PROGRAMA RIQUEZAS FEITAS COM AS MÃOS			50.000,00		50.000,00
	4.4.90.00 Aplicações Diretas			50.000,00		50.000,00
23 691 21 2.379	APOIO ÀS AÇÕES DE MANUTENÇÃO DO PROGRAMA RIQUEZAS FEITAS COM AS MÃOS				60.000,00	60.000,00
	3.3.90.00 Aplicações Diretas				60.000,00	60.000,00



Documento Assinado Digitalmente por: CLAYTON DA SILVA MARQUES
Acesse em: https://www.tcepe.gov.br/ppp/validador/validarDoc.seam Código do documento: 04cfc38b-8c73-4671-9cc2-94d1f122688808

Programa de Trabalho de Governo

Valores em R\$ - Período: Orçamento/2022

Unidade Orçamentária: 50100 - GABINETE DO SECRETÁRIO MUNICIPAL DE DESENVOLVIMENTO ECONÔMICO E TURISMO

Código	Especificação	Não Orçamentária	Operação Especial	Projetos	Atividades	Total
23 691 124	PROGRAMA CASA DO EMPREENDEDOR			10.000,00	10.000,00	20.000,00
23 691 124 1.130	APOIO ÀS AÇÕES DE INVESTIMENTO DO PROGRAMA CASA DO EMPREENDEDOR			10.000,00		10.000,00
4.4.90.00	Aplicações Diretas			10.000,00		10.000,00
23 691 124 2.226	APOIO ÀS AÇÕES DE MANUTENÇÃO DO PROGRAMA CASA DO EMPREENDEDOR				10.000,00	10.000,00
3.3.90.00	Aplicações Diretas				10.000,00	10.000,00
23 695	Turismo			240.000,00	755.000,00	995.000,00
23 695 129	CONSTRUINDO UMA NOVA HISTÓRIA NO TURISMO			20.000,00	50.000,00	70.000,00
23 695 129 1.119	APOIO ÀS AÇÕES DE INVESTIMENTO DO PROGRAMA CONSTRUINDO UMA NOVA HISTÓRIA NO TURISMO			20.000,00		20.000,00
4.4.90.00	Aplicações Diretas			20.000,00		20.000,00
23 695 129 2.212	APOIO ÀS AÇÕES DO PROGRAMA CONSTRUINDO UMA NOVA HISTÓRIA NO TURISMO				50.000,00	50.000,00
3.3.90.00	Aplicações Diretas				50.000,00	50.000,00
23 695 131	ENCANTOS DO CABO			100.000,00	520.000,00	620.000,00
23 695 131 1.123	APOIO ÀS AÇÕES DE INVESTIMENTO DO PROGRAMA ENCANTOS DO CABO			100.000,00		100.000,00
4.4.90.00	Aplicações Diretas			100.000,00		100.000,00
23 695 131 2.214	APOIO ÀS AÇÕES DO PROGRAMA ENCANTOS DO CABO				520.000,00	520.000,00
3.3.20.00	Transferências à União				10.000,00	10.000,00
3.3.90.00	Aplicações Diretas				510.000,00	510.000,00
23 695 134	ROTA 60 CABO			120.000,00	185.000,00	305.000,00
23 695 134 1.366	APOIO ÀS AÇÕES DE INVESTIMENTO DO PROGRAMA ROTA 60 CABO			120.000,00		120.000,00
4.4.90.00	Aplicações Diretas			120.000,00		120.000,00
23 695 134 2.227	APOIO ÀS AÇÕES DE MANUTENÇÃO DO PROGRAMA ROTA 60 CABO				185.000,00	185.000,00
3.3.90.00	Aplicações Diretas				185.000,00	185.000,00
Total da Unidade Orçamentária				686.000,00	7.530.000,00	8.216.000,00
Total da Unidade Gestora				686.000,00	7.530.000,00	8.216.000,00
TOTAL GERAL				686.000,00	7.530.000,00	8.216.000,00

Entidades Consolidadas: Prefeitura Municipal do Cabo de Santo Agostinho, Fundo Municipal de Saúde do Cabo de Santo Agostinho, Faculdade de Ciências Humanas do Cabo de Santo Agostinho, Fundo Municipal de Assistência Social de Cabo de Santo Agostinho, Fundo Municipal de Desenvolvimento Social de Cabo de Santo Agostinho, FMDDCA - F. M. dos Direitos da Criança e Adolescente de Cabo de Santo Agostinho, CABOPREV - FUNDO PREVIDENCIÁRIO, CABOPREV - FUNDO FINANCEIRO, Câmara Municipal do Cabo de Santo Agostinho, TESTE, Câmara Municipal de Veradores





PREFEITURA MUNICIPAL DO CABO DE SANTO AGOSTINHO

Programa de Trabalho 2022

Unidade: 50101 SECRETARIA EXECUTIVA DE CULTURA E LAZER

Legislação: Leis Municipais nº 2.277, de 26/10/2005; 2.410, de 12/09/2007; 2.467, de 11/12/2008 e 2.610, de 29/12/2010.

Finalidade: Planejar, supervisionar e garantir a realização de projetos, eventos, atividades e expressões de cunho artístico-cultural e/ou científico-tecnológico; gerir a programação e garantir a qualidade técnica dos museus, teatros, auditórios e bibliotecas sob sua responsabilidade; executar a política de preservação e conservação da memória e do patrimônio histórico, arqueológico, artístico, documental e cultural do Município; promover a transformação da produção cultural em atividade econômica capaz de gerar emprego e renda; promover ações de lazer para a comunidade.

Programa de Trabalho de Governo

Valores em R\$ - Período: Orçamento/2022

Unidade Gestora: 1 - Prefeitura Municipal do Cabo de Santo Agostinho

Unidade Orçamentária: 50101 - SECRETARIA EXECUTIVA DE CULTURA E LAZER

Código	Especificação	Não Orçamentária	Operação Especial	Projetos	Atividades	Total
13	Cultura			440.000,00	3.100.000,00	3.540.000,00
13 122	Administração Geral			440.000,00	1.110.000,00	1.550.000,00
13 122 135	APOIO ADMINISTRATIVO ÀS AÇÕES DA SECRETARIA EXECUTIVA DE CULTURA E LAZER			440.000,00	1.110.000,00	1.550.000,00
13 122 135 1.134	APOIO AS AÇÕES DE INVESTIMENTO DA GESTÃO ADMINISTRATIVA DA SECRETARIA EXECUTIVA DE CULTURA E LAZER			440.000,00		440.000,00
	4.4.90.00 Aplicações Diretas			440.000,00		440.000,00
13 122 135 8.162	APOIO AS AÇÕES DE MANUTENÇÃO DA GESTÃO ADMINISTRATIVA DA SECRETARIA EXECUTIVA DE CULTURA E LAZER				1.110.000,00	1.110.000,00
	3.1.90.00 Aplicações Diretas				1.000.000,00	1.000.000,00
	3.1.91.00 Aplicação Direta Decorrente de Operação entre Órgãos, Fundos e Entidades Integrantes dos Orçamentos Fiscal e da Seguridade Social				10.000,00	10.000,00
	3.3.90.00 Aplicações Diretas				100.000,00	100.000,00
13 391	Patrimônio Histórico, Artístico e Arqueológico				120.000,00	120.000,00
13 391 136	CABO CIDADE COM ARTE				120.000,00	120.000,00
13 391 136 2.364	DESENVOLVER AS AÇÕES DO PROGRAMA PATRIMÔNIO CULTURAL CABENSE				120.000,00	120.000,00
	3.3.90.00 Aplicações Diretas				120.000,00	120.000,00
13 392	Difusão Cultural				1.870.000,00	1.870.000,00
13 392 136	CABO CIDADE COM ARTE				1.870.000,00	1.870.000,00
13 392 136 2.361	GESTÃO DEMOCRÁTICA DA POLÍTICA CULTURAL DO CABO				200.000,00	200.000,00
	3.3.90.00 Aplicações Diretas				200.000,00	200.000,00
13 392 136 2.362	IMPLEMENTAR O SISTEMA MUNICIPAL DE INCENTIVO À CULTURA				1.170.000,00	1.170.000,00
	3.3.90.00 Aplicações Diretas				1.170.000,00	1.170.000,00
13 392 136 2.363	DESENVOLVER AS AÇÕES DO CALENDÁRIO MUNICIPAL DE EVENTOS CULTURAIS				500.000,00	500.000,00
	3.3.90.00 Aplicações Diretas				500.000,00	500.000,00
Total da Unidade Orçamentária				440.000,00	3.100.000,00	3.540.000,00
Total da Unidade Gestora				440.000,00	3.100.000,00	3.540.000,00
TOTAL GERAL				440.000,00	3.100.000,00	3.540.000,00

Entidades Consolidadas: Prefeitura Municipal do Cabo de Santo Agostinho, Fundo Municipal de Saúde do Cabo de Santo Agostinho, Faculdade de Ciências Humanas do Cabo de Santo Agostinho, Fundo Municipal de Assistência Social de Cabo de Santo Agostinho, Fundo Municipal de Desenvolvimento Social de Cabo de Santo Agostinho, FMDDCA - F. M. dos Direitos da Criança e Adolescente de Cabo de Santo Agostinho, CABOPREV - FUNDO PREVIDENCIÁRIO, CABOPREV - FUNDO FINANCEIRO, Câmara Municipal do Cabo de Santo Agostinho, TESTE, Câmara Municipal de Veradores





PREFEITURA MUNICIPAL DO CABO DE SANTO AGOSTINHO

Programa de Trabalho

2022

Unidade: 50102 SECRETARIA EXECUTIVA DA JUVENTUDE E ESPORTES

Legislação: Leis Municipais nº 2.410, de 12/09/2007; 2.467, de 11/12/2008 e 2.610, de 29/12/2010.

Finalidade: Promover colaboração social e comprometida com a juventude municipal, na execução dos programas, projetos, mobilizações e demais atividades desenvolvidas; promover os esportes junto aos estudantes, trabalhadores e população em geral, considerando seus aspectos de iniciação esportiva, recreação e competição; elaborar programas de desenvolvimento motor de habilidades, com a participação de clubes, escolas, entidades governamentais e não governamentais; desenvolver programas específicos de esportes de rendimento, sejam os de representação, sejam os profissionais; administrar praças de esportes.

Programa de Trabalho de Governo

Valores em R\$ - Período: Orçamento/2022

Unidade Gestora: 1 - Prefeitura Municipal do Cabo de Santo Agostinho

Unidade Orçamentária: 50102 - SECRETARIA EXECUTIVA DA JUVENTUDE E ESPORTES

Código	Especificação	Não Orçamentária	Operação Especial	Projetos	Atividades	Total
14	Direitos da Cidadania			10.000,00	10.000,00	20.000,00
14 422	Direitos Individuais, Coletivos e Difusos			10.000,00	10.000,00	20.000,00
14 422 139	JUVENTUDE PROTAGONISTA			10.000,00	10.000,00	20.000,00
14 422 139 1.138	APOIO ÀS AÇÕES DE INVESTIMENTO DO PROGRAMA JUVENTUDE PROTAGONISTA			10.000,00		10.000,00
4.4.90.00	Aplicações Diretas			10.000,00		10.000,00
14 422 139 2.239	APOIO ÀS AÇÕES DE MANUTENÇÃO DO PROGRAMA JUVENTUDE PROTAGONISTA				10.000,00	10.000,00
3.3.90.00	Aplicações Diretas				10.000,00	10.000,00
27	Desporto e Lazer			600.000,00	3.505.000,00	4.105.000,00
27 122	Administração Geral			10.000,00	2.750.000,00	2.760.000,00
27 122 141	APOIO ADMINISTRATIVO ÀS AÇÕES DA SECRETARIA EXECUTIVA DA JUVENTUDE E ESPORTES			10.000,00	2.750.000,00	2.760.000,00
27 122 141 1.137	APOIO AS AÇÕES DE INVESTIMENTO DA GESTÃO ADMINISTRATIVA DA SECRETARIA EXECUTIVA DA JUVENTUDE E ESPORTES			10.000,00		10.000,00
4.4.90.00	Aplicações Diretas			10.000,00		10.000,00
27 122 141 2.343	IMPLANTAR E MANTER AS ATIVIDADES DO CONSELHO DA JUVENTUDE E ESPORTE DA CIDADE				10.000,00	10.000,00
3.3.90.00	Aplicações Diretas				10.000,00	10.000,00
27 122 141 8.163	APOIO AS AÇÕES DE MANUTENÇÃO DA GESTÃO ADMINISTRATIVA DA SECRETARIA EXECUTIVA DA JUVENTUDE E ESPORTES				2.740.000,00	2.740.000,00
3.1.90.00	Aplicações Diretas				700.000,00	700.000,00
3.1.91.00	Aplicação Direta Decorrente de Operação entre Órgãos, Fundos e Entidades Integrantes dos Orçamentos Fiscal e da Seguridade Social				40.000,00	40.000,00
3.3.90.00	Aplicações Diretas				2.000.000,00	2.000.000,00
27 811	Desporto de Rendimento			10.000,00	300.000,00	310.000,00
27 811 142	ESPORTE E CIDADANIA			10.000,00	300.000,00	310.000,00
27 811 142 1.357	APOIO AS AÇÕES DE INVESTIMENTO DO INCENTIVO AOS ATLETAS DE ALTO RENDIMENTO			10.000,00		10.000,00
4.4.90.00	Aplicações Diretas			10.000,00		10.000,00
27 811 142 2.242	APOIO ÀS AÇÕES DE MANUTENÇÃO DO PROGRAMA ESPORTE E CIDADANIA				100.000,00	100.000,00
3.3.90.00	Aplicações Diretas				100.000,00	100.000,00
27 811 142 2.360	APOIO AS AÇÕES DE INCENTIVO AOS ATLETAS DE ALTO RENDIMENTO				200.000,00	200.000,00
3.3.90.00	Aplicações Diretas				200.000,00	200.000,00
27 812	Desporto Comunitário			580.000,00	455.000,00	1.035.000,00
27 812 144	CABO EM MOVIMENTO			580.000,00	455.000,00	1.035.000,00
27 812 144 2.243	APOIO ÀS AÇÕES DE MANUTENÇÃO DO PROGRAMA CABO EM MOVIMENTO				430.000,00	430.000,00
3.3.50.00	Transferências a Instituições Privadas sem Fins Lucrativos				160.000,00	160.000,00
3.3.90.00	Aplicações Diretas				270.000,00	270.000,00
27 812 144 2.344	ELABORAÇÃO DO PLANO MUNICIPAL DE JUVENTUDE E ESPORTES				25.000,00	25.000,00
3.3.90.00	Aplicações Diretas				25.000,00	25.000,00
27 812 144 3.67	APOIO ÀS AÇÕES DE INVESTIMENTO DO PROGRAMA CABO EM MOVIMENTO			580.000,00		580.000,00
4.4.20.00	Transferências à União			10.000,00		10.000,00
4.4.90.00	Aplicações Diretas			570.000,00		570.000,00
Total da Unidade Orçamentária				610.000,00	3.515.000,00	4.125.000,00
Total da Unidade Gestora				610.000,00	3.515.000,00	4.125.000,00

Acesse em: https://clicar.ce.gov.br/cnp/validaDoc.seam Código do documento: 04cfc38b-8c13-4671-9cc2-94d1f22688d8

Documento Assinado Eletronicamente por: CLAYTON DA SILVA MARQUES



Município do Cabo de Santo AgostinhoPraça Praça Ministro André Cavalcante, s/n - Centro - 54.505-320 - Cabo de Santo Agostinho/ PE
CNPJ: 11.294.402/0001-62

Usuário: willyane

Chave de autenticação: 2217-8193-938

247

Página

2 / 2

Programa de Trabalho de Governo

Valores em R\$ - Período: Orçamento/2022

Unidade Orçamentária: 50102 - SECRETARIA EXECUTIVA DA JUVENTUDE E ESPORTES

Código	Especificação	Não Orçamentária	Operação Especial	Projetos	Atividades	Total
--------	---------------	------------------	-------------------	----------	------------	-------

TOTAL GERAL**610.000,00****3.515.000,00****4.125.000,00**

Entidades Consolidadas: Prefeitura Municipal do Cabo de Santo Agostinho, Fundo Municipal de Saúde do Cabo de Santo Agostinho, Faculdade de Ciências Humanas do Cabo de Santo Agostinho, Fundo Municipal de Assistência Social de Cabo de Santo Agostinho, Fundo Municipal de Desenvolvimento Social de Cabo de Santo Agostinho, FMDDCA - F. M. dos Direitos da Criança e Adolescente de Cabo de Santo Agostinho, CABOPREV - FUNDO PREVIDENCIÁRIO, CABOPREV - FUNDO FINANCEIRO, Câmara Municipal do Cabo de Santo Agostinho, TESTE, Câmara Municipal de Veradores





PREFEITURA MUNICIPAL DO CABO DE SANTO AGOSTINHO

Programa de Trabalho 2022

Unidade: 50103 SUPERINTENDÊNCIA DE DESENVOLVIMENTO RURAL

Legislação: Leis Municipais nº 1.758, de 10/01/1997; 1.924, de 29/12/2000; 1.938, de 28/09/2001; 2.046, de 06/03/2003; 2.277, de 26/10/2005; 2.346, de 18/09/2006; 2.410, de 12/09/2007; 2.467, de 11/12/2008 e 2.610, de 29/12/2010.

Finalidade: Desenvolver programas e projetos de pesquisa agrícola no campo da meteorologia e da agropecuária; incentivar o associativismo e as atividades econômicas de pequena escala, criando oportunidades de emprego e geração de renda; coordenar e implantar programas sociais, políticas compensatórias e programas de fomento ao pequeno empreendedor; promover, coordenar e executar os planos e programas de reorganização fundiária, de diversificação de culturas e de expansão das áreas agricultáveis; promover a extensão rural; coordenar a utilização dos tratores e respectivos implementos agrícolas de propriedade da Prefeitura ou terceirizados, quando for o caso; promover a capacitação da mão-de-obra rural e a preservação dos recursos naturais.

Programa de Trabalho de Governo

Valores em R\$ - Período: Orçamento/2022

Unidade Gestora: 1 - Prefeitura Municipal do Cabo de Santo Agostinho

Unidade Orçamentária: 50103 - SUPERINTENDÊNCIA DE DESENVOLVIMENTO RURAL

Código	Especificação	Não Orçamentária	Operação Especial	Projetos	Atividades	Total
20	Agricultura			120.000,00	1.315.000,00	1.435.000,00
20 122	Administração Geral			50.000,00	800.000,00	850.000,00
20 122 147	APOIO ADMINISTRATIVO ÀS AÇÕES DA SUPERINTENDÊNCIA DE DESENVOLVIMENTO RURAL			50.000,00	800.000,00	850.000,00
20 122 147 1.143	APOIO AS AÇÕES DE INVESTIMENTO DA GESTÃO ADMINISTRATIVA DA SUPERINTENDÊNCIA DE DESENVOLVIMENTO RURAL			50.000,00		50.000,00
4.4.90.00	Aplicações Diretas			50.000,00		50.000,00
20 122 147 8.164	APOIO AS AÇÕES DE MANUTENÇÃO DA GESTÃO ADMINISTRATIVA DA SUPERINTENDÊNCIA DE DESENVOLVIMENTO RURAL				800.000,00	800.000,00
3.1.90.00	Aplicações Diretas				700.000,00	700.000,00
3.1.91.00	Aplicação Direta Decorrente de Operação entre Órgãos, Fundos e Entidades Integrantes dos Orçamentos Fiscal e da Seguridade Social				80.000,00	80.000,00
3.3.90.00	Aplicações Diretas				20.000,00	20.000,00
20 608	Promoção da Produção Agropecuária				300.000,00	300.000,00
20 608 148	CONSTRUINDO UMA NOVA HISTÓRIA PARA O CAMPO				300.000,00	300.000,00
20 608 148 2.250	APOIO ÀS AÇÕES DE MANUTENÇÃO DO PROGRAMA PRODUÇÃO RURAL NOVO TEMPO PARA O POVO				150.000,00	150.000,00
3.3.90.00	Aplicações Diretas				150.000,00	150.000,00
20 608 148 2.374	APOIO ÀS AÇÕES DE INVESTIMENTO DO PROGRAMA CONSTRUINDO UMA NOVA HISTÓRIA PARA O CAMPO				150.000,00	150.000,00
4.4.90.00	Aplicações Diretas				150.000,00	150.000,00
20 609	Defesa Agropecuária			70.000,00	215.000,00	285.000,00
20 609 152	BEM ESTAR ANIMAL			70.000,00	215.000,00	285.000,00
20 609 152 1.360	APOIO AS AÇÕES DE INVESTIMENTO DO PROGRAMA BEM ESTAR ANIMAL			70.000,00		70.000,00
4.4.90.00	Aplicações Diretas			70.000,00		70.000,00
20 609 152 2.252	APOIO AS AÇÕES DE MANUTENÇÃO DO PROGRAMA BEM ESTAR ANIMAL				215.000,00	215.000,00
3.3.90.00	Aplicações Diretas				215.000,00	215.000,00
Total da Unidade Orçamentária				120.000,00	1.315.000,00	1.435.000,00
Total da Unidade Gestora				120.000,00	1.315.000,00	1.435.000,00
TOTAL GERAL				120.000,00	1.315.000,00	1.435.000,00

Entidades Consolidadas: Prefeitura Municipal do Cabo de Santo Agostinho, Fundo Municipal de Saúde do Cabo de Santo Agostinho, Faculdade de Ciências Humanas do Cabo de Santo Agostinho, Fundo Municipal de Assistência Social de Cabo de Santo Agostinho, Fundo Municipal de Desenvolvimento Social de Cabo de Santo Agostinho, FMDDCA - F. M. dos Direitos da Criança e Adolescente de Cabo de Santo Agostinho, CABOPREV - FUNDO PREVIDENCIÁRIO, CABOPREV - FUNDO FINANCEIRO, Câmara Municipal do Cabo de Santo Agostinho, TESTE, Câmara Municipal de Veradores





PREFEITURA MUNICIPAL DO CABO DE SANTO AGOSTINHO

Programa de Trabalho 2022

Unidade: 50104 SUPERINTENDÊNCIA DE ABASTECIMENTO

Legislação: Lei Municipal nº 2.610, de 29/12/2010.

Finalidade: Gerir o funcionamento e assegurar a manutenção em bom estado dos mercados públicos e feiras livres do Município; promover a cobrança dos tributos incidentes sobre o uso dos espaços públicos de comercialização; e promover estudos técnicos para atualização da política de abastecimento do Município.

Programa de Trabalho de Governo

Valores em R\$ - Período: Orçamento/2022

Unidade Gestora: 1 - Prefeitura Municipal do Cabo de Santo Agostinho

Unidade Orçamentária: 50104 - SUPERINTENDÊNCIA DE ABASTECIMENTO

Código	Especificação	Não Orçamentária	Operação Especial	Projetos	Atividades	Total
4	Administração			20.000,00	810.000,00	830.000,00
4 122	Administração Geral			20.000,00	810.000,00	830.000,00
4 122 153	APOIO ADMINISTRATIVO ÀS AÇÕES DA SUPERINTENDÊNCIA DE ABASTECIMENTO			20.000,00	810.000,00	830.000,00
4 122 153 1.148	APOIO AS AÇÕES DE MANUTENÇÃO DAS AÇÕES DA SUPERINTENDÊNCIA DE ABASTECIMENTO			20.000,00		20.000,00
4.4.90.00	Aplicações Diretas			20.000,00		20.000,00
4 122 153 8.165	MANUTENÇÃO DAS AÇÕES DA SUPERINTENDÊNCIA DE ABASTECIMENTO				810.000,00	810.000,00
3.1.90.00	Aplicações Diretas				150.000,00	150.000,00
3.1.91.00	Aplicação Direta Decorrente de Operação entre Órgãos, Fundos e Entidades Integrantes dos Orçamentos Fiscal e da Seguridade Social				10.000,00	10.000,00
3.3.90.00	Aplicações Diretas				650.000,00	650.000,00
23	Comércio e Serviços			362.000,00	200.000,00	562.000,00
23 691	Promoção Comercial			362.000,00	200.000,00	562.000,00
23 691 155	CONSTRUINDO UMA NOVA HISTÓRIA PARA OS MERCADOS			362.000,00	200.000,00	562.000,00
23 691 155 1.150	APOIO ÀS AÇÕES DE INVESTIMENTO DO PROGRAMA CONSTRUINDO UMA NOVA HISTÓRIA PARA OS MERCADOS			362.000,00		362.000,00
4.4.90.00	Aplicações Diretas			362.000,00		362.000,00
23 691 155 2.255	APOIO ÀS AÇÕES DO PROGRAMA CONSTRUINDO UMA NOVA HISTÓRIA PARA OS MERCADOS				200.000,00	200.000,00
3.3.90.00	Aplicações Diretas				200.000,00	200.000,00
Total da Unidade Orçamentária				382.000,00	1.010.000,00	1.392.000,00
Total da Unidade Gestora				382.000,00	1.010.000,00	1.392.000,00
TOTAL GERAL				382.000,00	1.010.000,00	1.392.000,00

Entidades Consolidadas: Prefeitura Municipal do Cabo de Santo Agostinho, Fundo Municipal de Saúde do Cabo de Santo Agostinho, Faculdade de Ciências Humanas do Cabo de Santo Agostinho, Fundo Municipal de Assistência Social de Cabo de Santo Agostinho, Fundo Municipal de Desenvolvimento Social de Cabo de Santo Agostinho, FMDDCA - F. M. dos Direitos da Criança e Adolescente de Cabo de Santo Agostinho, CABOPREV - FUNDO PREVIDENCIÁRIO, CABOPREV - FUNDO FINANCEIRO, Câmara Municipal do Cabo de Santo Agostinho, TESTE, Câmara Municipal de Veradores





Documento Assinado Digitalmente por: CLAYTON DA SILVA MARQUES
Acesse em: <https://etce.tce.pe.gov.br/epp/validaDoc.seam> Código do documento: 04d6c38b-8cf3-4671-9cc2-94d1f22688d8

**INSTITUTO DE PREVIDÊNCIA SOCIAL DOS SERVIDORES
DO MUNICÍPIO DO CABO DE SANTO AGOSTINHO -
CABOPREV**



PREFEITURA MUNICIPAL DO CABO DE SANTO AGOSTINHO

Programa de Trabalho 2022

- Unidade:** INSTITUTO DE PREVIDÊNCIA SOCIAL DOS SERVIDORES DO MUNICÍPIO DO CABO DE SANTO AGOSTINHO - CABOPREV
- Legislação:** Leis Municipais nº 2.273, de 27/09/2005; 2.410, de 12/09/2007 e 2.467, de 11/12/2008.
- Finalidade:** Assegurar aos seus beneficiários os meios imprescindíveis de manutenção por motivo de incapacidade, idade avançada, tempo de contribuição, reclusão e falecimento e dar proteção à maternidade e à família.

Programa de Trabalho de Governo

Valores em R\$ - Período: Orçamento/2022

Unidade Gestora: 7 - CABOPREV - FUNDO PREVIDENCIÁRIO

Unidade Orçamentária: 60100 - INSTITUTO DE PREVIDÊNCIA SOCIAL DOS SERVIDORES DO MUNICÍPIO DO CABO DE SANTO AGOSTINHO - CABOPREV

Código	Especificação	Não Orçamentária	Operação Especial	Projetos	Atividades	Total
4	Administração			950.000,00	3.538.889,60	4.488.889,60
4 122	Administração Geral			950.000,00	3.538.889,60	4.488.889,60
4 122 196	PROGRAMA PREVIDÊNCIA DOS SERVIDORES MUNICIPAIS				200.000,00	200.000,00
4 122 196 2.339	REALIZAÇÃO DE CONFERÊNCIAS, FÓRUNS, CONGRESSOS, CAPACITAÇÕES E OUTROS				150.000,00	150.000,00
	3.3.90.00 Aplicações Diretas				150.000,00	150.000,00
4 122 196 2.340	CAPACITAÇÃO, TREINAMENTO E QUALIFICAÇÃO DOS SERVIDORES PÚBLICOS MUNICIPAIS DO RPPS, INCLUSIVE CONSELHEIROS MUNICIPAIS				50.000,00	50.000,00
	3.3.90.00 Aplicações Diretas				50.000,00	50.000,00
4 122 197	PROGRAMA DE PÓS APOSENTADORIA - PPA				119.409,60	119.409,60
4 122 197 2.341	MANUTENÇÃO DAS ATIVIDADES VINCULADAS AO PROGRAMA DE PÓS APOSENTADORIA - PPA				119.409,60	119.409,60
	3.3.90.00 Aplicações Diretas				70.000,00	70.000,00
	4.4.90.00 Aplicações Diretas				49.409,60	49.409,60
4 122 198	PROGRAMA DE APOIO ADMINISTRATIVO AS AÇÕES DO CABOPREV			950.000,00	3.219.480,00	4.169.480,00
4 122 198 1.221	CONSTRUÇÃO, REFORMA E/OU AMPLIAÇÃO DA SEDE DO CABOPREV, ASSIM COMO AQUISIÇÃO DE MÓVEIS, MÁQUINAS, VEÍCULOS E EQUIPAMENTOS DIVERSOS			950.000,00		950.000,00
	4.4.90.00 Aplicações Diretas			950.000,00		950.000,00
4 122 198 2.342	(GESTÃO ADMINISTRATIVA) - MANUTENÇÃO DAS AÇÕES VINCULADAS A GESTÃO ADMINISTRATIVA DO CABOPREV				3.219.480,00	3.219.480,00
	3.1.90.00 Aplicações Diretas				1.050.000,00	1.050.000,00
	3.1.91.00 Aplicação Direta Decorrente de Operação entre Órgãos, Fundos e Entidades Integrantes dos Orçamentos Fiscal e da Seguridade Social				159.480,00	159.480,00
	3.3.90.00 Aplicações Diretas				2.000.000,00	2.000.000,00
	4.6.90.00 Aplicações Diretas				10.000,00	10.000,00
9	Previdência Social				3.700.897,20	3.700.897,20
9 272	Previdência do Regime Estatutário				3.700.897,20	3.700.897,20
9 272 200	PROGRAMA DE PAGAMENTO DE APOSENTADORIAS, PENSÕES E BENEFÍCIOS PREVIDENCIÁRIOS - CABOPREV				3.700.897,20	3.700.897,20
9 272 200 2.334	CONCESSÃO DE BENEFÍCIOS - LICENÇA PRÊMIO				60.000,00	60.000,00
	3.1.90.00 Aplicações Diretas				60.000,00	60.000,00
9 272 200 2.396	ENCARGOS COM INATIVOS E PENSIONISTAS - PODER EXECUTIVO				3.490.478,40	3.490.478,40
	3.1.90.00 Aplicações Diretas				3.490.478,40	3.490.478,40
9 272 200 2.397	ENCARGOS COM INATIVOS E PENSIONISTAS - PODER LEGISLATIVO				50.418,80	50.418,80
	3.1.90.00 Aplicações Diretas				50.418,80	50.418,80
9 272 200 2.398	CONCESSÃO DE BENEFÍCIOS AOS SERVIDORES - PODER EXECUTIVO				50.000,00	50.000,00
	3.1.90.00 Aplicações Diretas				50.000,00	50.000,00
9 272 200 2.399	CONCESSÃO DE BENEFÍCIOS AOS SERVIDORES - PODER LEGISLATIVO				50.000,00	50.000,00
	3.1.90.00 Aplicações Diretas				50.000,00	50.000,00
99	Reserva de Contingência				65.783.520,00	65.783.520,00
99 999	Reserva de Contingência				65.783.520,00	65.783.520,00
99 999 195	RESERVA DO REGIME PRÓPRIO DE PREVIDÊNCIA DO SERVIDOR - CABOPREV				65.783.520,00	65.783.520,00
99 999 195 2.359	RESERVA DE CONTIGÊNCIA				65.783.520,00	65.783.520,00
	9.9.99.00 A Definir				65.783.520,00	65.783.520,00
Total da Unidade Orçamentária				950.000,00	73.023.306,80	73.973.306,80
Total da Unidade Gestora				950.000,00	73.023.306,80	73.973.306,80

0 f



Documento Assinado Digitalmente por: CLAYTON DA SILVA MARQUES
 Acesso em: https://pcc.ice.pe.gov.br/pp/validaDoc.seam Código do documento: 04cf38b-8cf3-4671-9cc2-94d1f22688d8

Município do Cabo de Santo AgostinhoPraça Praça Ministro André Cavalcante, s/n - Centro - 54.505-320 - Cabo de Santo Agostinho/ PE
CNPJ: 11.294.402/0001-62

Usuário: willyane

Chave de autenticação: 1816-6783-485

255

Página

2 / 2

Programa de Trabalho de Governo

Valores em R\$ - Período: Orçamento/2022

Unidade Orçamentária: 60100 - INSTITUTO DE PREVIDÊNCIA SOCIAL DOS SERVIDORES DO MUNICÍPIO DO CABO DE SANTO AGOSTINHO - CABOPREV

Código	Especificação	Não Orçamentária	Operação Especial	Projetos	Atividades	Total
--------	---------------	------------------	-------------------	----------	------------	-------

TOTAL GERAL**950.000,00****73.023.306,80****73.973.306,80**

Entidades Consolidadas: Prefeitura Municipal do Cabo de Santo Agostinho, Fundo Municipal de Saúde do Cabo de Santo Agostinho, Faculdade de Ciências Humanas do Cabo de Santo Agostinho, Fundo Municipal de Assistência Social de Cabo de Santo Agostinho, Fundo Municipal de Desenvolvimento Social de Cabo de Santo Agostinho, FMDDCA - F. M. dos Direitos da Criança e Adolescente de Cabo de Santo Agostinho, CABOPREV - FUNDO PREVIDENCIÁRIO, CABOPREV - FUNDO FINANCEIRO, Câmara Municipal do Cabo de Santo Agostinho, TESTE, Câmara Municipal de Veradores



Programa de Trabalho de Governo

Valores em R\$ - Período: Orçamento/2022

Unidade Gestora: 8- CABOPREV - FUNDO FINANCEIRO

Unidade Orçamentária: 70100- INSTITUTO DE PREVIDÊNCIA SOCIAL DOS SERVIDORES DO MUNICÍPIO DO CABO DE SANTO AGOSTINHO - CABOPREV

Código	Especificação	Não Orçamentária	Operação Especial	Projetos	Atividades	Total
4	Administração			200.000,00	2.580.000,00	2.780.000,00
4 121	Planejamento e Orçamento				140.000,00	140.000,00
4 121 196	PROGRAMA PREVIDÊNCIA DOS SERVIDORES MUNICIPAIS				140.000,00	140.000,00
4 121 196 2.328	REALIZAÇÃO DE CONFERÊNCIAS, FÓRUNS, CONGRESSOS, CAPACITAÇÕES E OUTROS				90.000,00	90.000,00
	3.3.90.00 Aplicações Diretas				90.000,00	90.000,00
4 121 196 2.329	CAPACITAÇÃO, TREINAMENTO E QUALIFICAÇÃO DOS SERVIDORES PÚBLICOS MUNICIPAIS DO RPPS, INCLUSIVE CONSELHEIROS MUNICIPAIS				50.000,00	50.000,00
	3.3.90.00 Aplicações Diretas				50.000,00	50.000,00
4 122	Administração Geral			200.000,00	2.380.000,00	2.580.000,00
4 122 197	PROGRAMA DE PÓS APOSENTADORIA - PPA				20.000,00	20.000,00
4 122 197 2.330	MANUTENÇÃO DAS ATIVIDADES VINCULADAS AO PROGRAMA DE PÓS APOSENTADORIA - PPA				20.000,00	20.000,00
	3.3.90.00 Aplicações Diretas				10.000,00	10.000,00
	4.4.90.00 Aplicações Diretas				10.000,00	10.000,00
4 122 198	PROGRAMA DE APOIO ADMINISTRATIVO AS AÇÕES DO CABOPREV			200.000,00	2.160.000,00	2.360.000,00
4 122 198 1.220	CONSTRUÇÃO, REFORMA E/OU AMPLIAÇÃO DA SEDE DO CABOPREV, ASSIM COMO AQUISIÇÃO DE MÓVEIS, MÁQUINAS, VEÍCULOS E EQUIPAMENTOS DIVERSOS			200.000,00		200.000,00
	4.4.90.00 Aplicações Diretas			200.000,00		200.000,00
4 122 198 2.331	(GESTÃO ADMINISTRATIVA) - MANUTENÇÃO DAS AÇÕES VINCULADAS A GESTÃO ADMINISTRATIVA DO CABOPREV				2.160.000,00	2.160.000,00
	3.1.90.00 Aplicações Diretas				1.500.000,00	1.500.000,00
	3.1.91.00 Aplicação Direta Decorrente de Operação entre Órgãos, Fundos e Entidades Integrantes dos Orçamentos Fiscal e da Seguridade Social				50.000,00	50.000,00
	3.3.90.00 Aplicações Diretas				600.000,00	600.000,00
	4.6.90.00 Aplicações Diretas				10.000,00	10.000,00
4 122 201	APRIMORANDO O CONTROLE SOCIAL				200.000,00	200.000,00
4 122 201 2.369	MANUTENÇÃO DAS AÇÕES VINCULADAS AO CONTROLE SOLCIAL DO CABOPREV				200.000,00	200.000,00
	3.3.90.00 Aplicações Diretas				200.000,00	200.000,00
4 124	Controle Interno				60.000,00	60.000,00
4 124 199	GESTÃO DO CONTROLE INTERNO E TRANSPARÊNCIA DO CABOPREV				60.000,00	60.000,00
4 124 199 2.332	MANUTENÇÃO DAS AÇÕES VINCULADAS AO CONTROLE INTERNO DO CABOPREV				30.000,00	30.000,00
	3.3.90.00 Aplicações Diretas				30.000,00	30.000,00
4 124 199 2.333	MANUTENÇÃO DAS AÇÕES VINCULADAS A OUVIDORIA DO CABOPREV				30.000,00	30.000,00
	3.3.90.00 Aplicações Diretas				30.000,00	30.000,00
9	Previdência Social				65.795.573,20	65.795.573,20
9 272	Previdência do Regime Estatutário				65.795.573,20	65.795.573,20
9 272 200	PROGRAMA DE PAGAMENTO DE APOSENTADORIAS, PENSÕES E BENEFÍCIOS PREVIDENCIÁRIOS - CABOPREV				65.795.573,20	65.795.573,20
9 272 200 2.334	CONCESSÃO DE BENEFÍCIOS - LICENÇA PRÊMIO				3.000.000,00	3.000.000,00
	3.1.90.00 Aplicações Diretas				3.000.000,00	3.000.000,00
9 272 200 2.335	ENCARGOS COM APOSENTADOS E PENSIONISTAS - PODER EXECUTIVO				62.376.245,60	62.376.245,60
	3.1.90.00 Aplicações Diretas				62.376.245,60	62.376.245,60
9 272 200 2.336	ENCARGOS COM APOSENTADOS E PENSIONISTAS - PODER LEGISLATIVO				399.327,60	399.327,60
	3.1.90.00 Aplicações Diretas				399.327,60	399.327,60



Programa de Trabalho de Governo

Valores em R\$ - Período: Orçamento/2022

Unidade Orçamentária: 70100 - INSTITUTO DE PREVIDÊNCIA SOCIAL DOS SERVIDORES DO MUNICÍPIO DO CABO DE SANTO AGOSTINHO - CABOPREV

Código	Especificação	Não Orçamentária	Operação Especial	Projetos	Atividades	Total
9 272 200 2.337	CONCESSÃO DE BENEFÍCIOS AOS SERVIDORES - PODER EXECUTIVO				10.000,00	10.000,00
	3.1.90.00 Aplicações Diretas				10.000,00	10.000,00
9 272 200 2.338	CONCESSÃO DE BENEFÍCIOS AOS SERVIDORES - PODER LEGISLATIVO				10.000,00	10.000,00
	3.1.90.00 Aplicações Diretas				10.000,00	10.000,00
Total da Unidade Orçamentária				200.000,00	68.375.573,20	68.575.573,20
Total da Unidade Gestora				200.000,00	68.375.573,20	68.575.573,20
TOTAL GERAL				200.000,00	68.375.573,20	68.575.573,20

Entidades Consolidadas: Prefeitura Municipal do Cabo de Santo Agostinho, Fundo Municipal de Saúde do Cabo de Santo Agostinho, Faculdade de Ciências Humanas do Cabo de Santo Agostinho, Fundo Municipal de Assistência Social de Cabo de Santo Agostinho, Fundo Municipal de Desenvolvimento Social de Cabo de Santo Agostinho, FMDDCA - F. M. dos Direitos da Criança e Adolescente de Cabo de Santo Agostinho, CABOPREV - FUNDO PREVIDENCIÁRIO, CABOPREV - FUNDO FINANCEIRO, Câmara Municipal do Cabo de Santo Agostinho, TESTE, Câmara Municipal de Veradores





Documento Assinado Digitalmente por: CLAYTON DA SILVA MARQUES
Acesse em: <https://etce.tce.pe.gov.br/epp/validaDoc.seam> Código do documento: 04d6c38b-8cf3-4671-9cc2-94d1f22688d8

CÂMARA MUNICIPAL DO CABO DE SANTO AGOSTINHO



PREFEITURA MUNICIPAL DO CABO DE SANTO AGOSTINHO

Programa de Trabalho

2022

Unidade: 90100 CÂMARA MUNICIPAL DO CABO DE SANTO AGOSTINHO

Legislação: *Lei Orgânica do Município do Cabo de Santo Agostinho.*

Finalidade: Exercer funções legislativas municipais, bem como as atribuições de fiscalização dos atos do Poder Executivo, com os dispositivos constitucionais.

Programa de Trabalho de Governo

Valores em R\$ - Período: Orçamento/2022

Unidade Gestora: 9 - Câmara Municipal do Cabo de Santo Agostinho

Unidade Orçamentária: 90100 - CÂMARA MUNICIPAL DO CABO DE SANTO AGOSTINHO

Código	Especificação	Não Orçamentária	Operação Especial	Projetos	Atividades	Total
1	Legislativa			6.180.000,00	36.940.000,00	43.120.000,00
1 31	Ação Legislativa				3.600.000,00	3.600.000,00
1 31 132	APOIO ADMINISTRATIVO ÀS AÇÕES DA CÂMARA DE VEREADORES				3.600.000,00	3.600.000,00
1 31 132 2.1	MANUTENÇÃO DAS ATIVIDADES LEGISLATIVAS				3.600.000,00	3.600.000,00
	3.1.90.00 Aplicações Diretas				3.450.000,00	3.450.000,00
	3.3.90.00 Aplicações Diretas				150.000,00	150.000,00
1 122	Administração Geral			6.180.000,00	31.390.000,00	37.570.000,00
1 122 132	APOIO ADMINISTRATIVO ÀS AÇÕES DA CÂMARA DE VEREADORES			6.180.000,00	31.390.000,00	37.570.000,00
1 122 132 1.1	CONSTRUÇÃO, AMPLIAÇÃO E REFORMA DAS INSTALAÇÕES DA CÂMARA MUNICIPAL			6.180.000,00		6.180.000,00
	3.3.90.00 Aplicações Diretas			180.000,00		180.000,00
	4.4.90.00 Aplicações Diretas			6.000.000,00		6.000.000,00
1 122 132 8.1	GESTÃO ADMINISTRATIVA DA CÂMARA MUNICIPAL				31.390.000,00	31.390.000,00
	3.1.90.00 Aplicações Diretas				29.400.000,00	29.400.000,00
	3.1.91.00 Aplicação Direta Decorrente de Operação entre Órgãos, Fundos e Entidades Integrantes dos Orçamentos Fiscal e da Seguridade Social				450.000,00	450.000,00
	3.2.90.00 Aplicações Diretas				40.000,00	40.000,00
	3.3.90.00 Aplicações Diretas				1.400.000,00	1.400.000,00
	4.4.90.00 Aplicações Diretas				100.000,00	100.000,00
1 128	Formação de Recursos Humanos				100.000,00	100.000,00
1 128 132	APOIO ADMINISTRATIVO ÀS AÇÕES DA CÂMARA DE VEREADORES				100.000,00	100.000,00
1 128 132 2.2	CAPACITAÇÃO E QUALIFICAÇÃO DE PESSOAL DO PODER LEGISLATIVO				100.000,00	100.000,00
	3.3.90.00 Aplicações Diretas				100.000,00	100.000,00
1 131	Comunicação Social				50.000,00	50.000,00
1 131 132	APOIO ADMINISTRATIVO ÀS AÇÕES DA CÂMARA DE VEREADORES				50.000,00	50.000,00
1 131 132 2.3	DIVULGAÇÃO DAS AÇÕES PARLAMENTARES				50.000,00	50.000,00
	3.3.90.00 Aplicações Diretas				50.000,00	50.000,00
1 331	Proteção e Benefícios ao Trabalhador				1.800.000,00	1.800.000,00
1 331 132	APOIO ADMINISTRATIVO ÀS AÇÕES DA CÂMARA DE VEREADORES				1.800.000,00	1.800.000,00
1 331 132 2.288	ENCARGOS COM VALES-TRANSPORTES E ALIMENTAÇÃO DOS SERVIDORES				1.800.000,00	1.800.000,00
	3.3.90.00 Aplicações Diretas				1.800.000,00	1.800.000,00
9	Previdência Social		280.000,00			280.000,00
9 272	Previdência do Regime Estatutário		280.000,00			280.000,00
9 272 132	APOIO ADMINISTRATIVO ÀS AÇÕES DA CÂMARA DE VEREADORES		280.000,00			280.000,00
9 272 132 0.2	ENCARGOS COM INATIVOS E PENSIONISTAS DA CÂMARA MUNICIPAL		280.000,00			280.000,00
	3.1.90.00 Aplicações Diretas		280.000,00			280.000,00
28	Encargos Especiais		2.200.000,00			2.200.000,00
28 846	Outros Encargos Especiais		2.200.000,00			2.200.000,00
28 846 132	APOIO ADMINISTRATIVO ÀS AÇÕES DA CÂMARA DE VEREADORES		2.200.000,00			2.200.000,00
28 846 132 0.3	AMORTIZAÇÃO DE DÍVIDA PÚBLICA		2.200.000,00			2.200.000,00
	4.6.90.00 Aplicações Diretas		2.200.000,00			2.200.000,00

Total da Unidade Orçamentária

2.480.000,00

6.180.000,00

36.940.000,00

43.120.000,00

Total da Unidade Gestora

2.480.000,00

6.180.000,00

36.940.000,00

43.120.000,00



Município do Cabo de Santo AgostinhoPraça Praça Ministro André Cavalcante, s/n - Centro - 54.505-320 - Cabo de Santo Agostinho/ PE
CNPJ: 11.294.402/0001-62

Usuário: willyane

Chave de autenticação: 1998-3055-380

261

Página

2 / 2

Programa de Trabalho de Governo

Valores em R\$ - Período: Orçamento/2022

Unidade Orçamentária: 90100 - CÂMARA MUNICIPAL DO CABO DE SANTO AGOSTINHO

Código	Especificação	Não Orçamentária	Operação Especial	Projetos	Atividades	Total
--------	---------------	------------------	-------------------	----------	------------	-------

TOTAL GERAL**2.480.000,00****6.180.000,00****36.940.000,00****45.600.000,00**

Entidades Consolidadas: Prefeitura Municipal do Cabo de Santo Agostinho, Fundo Municipal de Saúde do Cabo de Santo Agostinho, Faculdade de Ciências Humanas do Cabo de Santo Agostinho, Fundo Municipal de Assistência Social de Cabo de Santo Agostinho, Fundo Municipal de Desenvolvimento Social de Cabo de Santo Agostinho, FMDDCA - F. M. dos Direitos da Criança e Adolescente de Cabo de Santo Agostinho, CABOPREV - FUNDO PREVIDENCIÁRIO, CABOPREV - FUNDO FINANCEIRO, Câmara Municipal do Cabo de Santo Agostinho, TESTE, Câmara Municipal de Veradores



Demonstrativo de Compatibilidade entre PPA e LOA

PPA 2022 - 2025 - Valores em R\$

	Valor global	2022	2023	2024	2025	Total
Unidade Gestora: 1 - Prefeitura Municipal do Cabo de Santo Agostinho	0,00	589.951.920,00	610.639.618,59	630.485.405,83	650.976.181,55	2.482.053.125,97
Unidade Orçamentária: 1100 - GABINETE DO PREFEITO	0,00	5.785.000,00	6.003.094,50	6.198.195,07	6.399.636,42	24.385.925,99
Função: 4 - Administração	0,00	5.785.000,00	6.003.094,50	6.198.195,07	6.399.636,42	24.385.925,99
Subfunção: 122 - Administração Geral	0,00	5.750.000,00	5.966.775,00	6.160.695,18	6.360.917,78	24.238.387,96
Programa: 1 - CONSTRUINDO UMA NOVA HISTÓRIA - MODERNIZAÇÃO DA GESTÃO DA POLÍTICA MUNICI	0,00	5.750.000,00	5.966.775,00	6.160.695,18	6.360.917,78	24.238.387,96
Ação: 1.63 - GESTÃO ADMINISTRATIVA DO GABINETE DO PREFEITO	0,00	20.000,00	20.754,00	21.428,50	22.124,93	84.307,43
26 - 4.4.90.00.00	0,00	20.000,00	20.754,00	21.428,50	22.124,93	84.307,43
1 - 1.501.0000 Recursos ordinários não destinados a contrapartidas	0,00	20.000,00	20.754,00	21.428,50	22.124,93	84.307,43
Ação: 2.13 - PLANEJAMENTO, SUPERVISÃO, COORDENAÇÃO E EXECUÇÃO DAS CERIMÔNIAS DO	0,00	80.000,00	83.016,00	85.714,02	88.499,73	337.229,75
23 - 3.3.90.00.00	0,00	80.000,00	83.016,00	85.714,02	88.499,73	337.229,75
1 - 1.501.0000 Recursos ordinários não destinados a contrapartidas	0,00	80.000,00	83.016,00	85.714,02	88.499,73	337.229,75
Ação: 8.7 - GESTÃO ADMINISTRATIVA DO GABINETE DO PREFEITO	0,00	5.650.000,00	5.863.005,00	6.053.552,66	6.250.293,12	23.816.850,78
24 - 3.1.90.00.00	0,00	5.500.000,00	5.707.350,00	5.892.838,88	6.084.356,14	23.184.545,02
1 - 1.501.0000 Recursos ordinários não destinados a contrapartidas	0,00	5.500.000,00	5.707.350,00	5.892.838,88	6.084.356,14	23.184.545,02
27 - 3.1.91.00.00	0,00	20.000,00	20.754,00	21.428,50	22.124,93	84.307,43
1 - 1.501.0000 Recursos ordinários não destinados a contrapartidas	0,00	20.000,00	20.754,00	21.428,50	22.124,93	84.307,43
25 - 3.3.90.00.00	0,00	130.000,00	134.901,00	139.285,28	143.812,05	547.998,33
1 - 1.501.0000 Recursos ordinários não destinados a contrapartidas	0,00	130.000,00	134.901,00	139.285,28	143.812,05	547.998,33
Subfunção: 131 - Comunicação Social	0,00	35.000,00	36.319,50	37.499,89	38.718,64	147.538,03
Programa: 123 - GABINETE ITINERANTE	0,00	35.000,00	36.319,50	37.499,89	38.718,64	147.538,03
Ação: 1.64 - APOIO AS AÇÕES DE INVESTIMENTO DO PROGRAMA GABINETE INTINERANTE	0,00	5.000,00	5.188,50	5.357,13	5.531,24	21.076,87
29 - 4.4.90.00.00	0,00	5.000,00	5.188,50	5.357,13	5.531,24	21.076,87
1 - 1.501.0000 Recursos ordinários não destinados a contrapartidas	0,00	5.000,00	5.188,50	5.357,13	5.531,24	21.076,87
Ação: 2.11 - APOIO AS AÇÕES DE MANUTENÇÃO DO PROGRAMA GABINETE INTINERANTE	0,00	30.000,00	31.131,00	32.142,76	33.187,40	126.461,16
28 - 3.3.90.00.00	0,00	30.000,00	31.131,00	32.142,76	33.187,40	126.461,16
1 - 1.501.0000 Recursos ordinários não destinados a contrapartidas	0,00	30.000,00	31.131,00	32.142,76	33.187,40	126.461,16
Unidade Orçamentária: 1101 - GABINETE DO VICE-PREFEITO	0,00	960.000,00	996.192,00	1.028.568,24	1.061.996,71	4.046.756,95
Função: 4 - Administração	0,00	960.000,00	996.192,00	1.028.568,24	1.061.996,71	4.046.756,95
Subfunção: 122 - Administração Geral	0,00	960.000,00	996.192,00	1.028.568,24	1.061.996,71	4.046.756,95
Programa: 2 - APOIO ADMINISTRATIVO ÀS AÇÕES DO GABINETE DO VICE-PREFEITO	0,00	960.000,00	996.192,00	1.028.568,24	1.061.996,71	4.046.756,95
Ação: 1.65 - GESTÃO ADMINISTRATIVA DO GABINETE DO VICE-PREFEITO	0,00	100.000,00	103.770,00	107.142,52	110.624,65	421.537,17
33 - 4.4.90.00.00	0,00	100.000,00	103.770,00	107.142,52	110.624,65	421.537,17
1 - 1.501.0000 Recursos ordinários não destinados a contrapartidas	0,00	100.000,00	103.770,00	107.142,52	110.624,65	421.537,17
Ação: 8.5 - GESTÃO ADMINISTRATIVA DO GABINETE DO VICE-PREFEITO	0,00	860.000,00	892.422,00	921.425,72	951.372,06	3.625.219,78
31 - 3.1.90.00.00	0,00	800.000,00	830.160,00	857.140,20	884.997,26	3.372.297,46
1 - 1.501.0000 Recursos ordinários não destinados a contrapartidas	0,00	800.000,00	830.160,00	857.140,20	884.997,26	3.372.297,46
30 - 3.1.91.00.00	0,00	15.000,00	15.565,50	16.071,38	16.593,70	63.230,58
1 - 1.501.0000 Recursos ordinários não destinados a contrapartidas	0,00	15.000,00	15.565,50	16.071,38	16.593,70	63.230,58



Demonstrativo de Compatibilidade entre PPA e LOA

PPA 2022 - 2025 - Valores em R\$

	Valor global	2022	2023	2024	2025	Total
32 - 3.3.90.00.00	0,00	45.000,00	46.696,50	48.214,14	49.781,10	189.691,74
1 - 1.501.0000 Recursos ordinários não destinados a contrapartidas	0,00	45.000,00	46.696,50	48.214,14	49.781,10	189.691,74
Unidade Orçamentária: 1102 - SECRETARIA EXECUTIVA DE COMUNICAÇÃO SOCIAL	0,00	4.007.000,00	4.158.063,90	4.293.200,97	4.432.730,00	16.890.994,87
Função: 4 - Administração	0,00	4.007.000,00	4.158.063,90	4.293.200,97	4.432.730,00	16.890.994,87
Subfunção: 122 - Administração Geral	0,00	1.007.000,00	1.044.963,90	1.078.925,22	1.113.990,29	4.244.879,41
Programa: 3 - APOIO ADMINISTRATIVO ÀS AÇÕES DA SECRETARIA EXECUTIVA DE COMUNICAÇÃO SOCI	0,00	1.007.000,00	1.044.963,90	1.078.925,22	1.113.990,29	4.244.879,41
Ação: 1.67 - AQUISIÇÃO DE VEÍCULOS, MÓVEIS, MÁQUINAS, EQUIPAMENTOS E MOBILIÁRIOS	0,00	100.000,00	103.770,00	107.142,52	110.624,65	421.537,17
37 - 4.4.90.00.00	0,00	100.000,00	103.770,00	107.142,52	110.624,65	421.537,17
1 - 1.501.0000 Recursos ordinários não destinados a contrapartidas	0,00	100.000,00	103.770,00	107.142,52	110.624,65	421.537,17
Ação: 8.6 - MANUTENÇÃO DAS ATIVIDADES DA SECRETARIA EXECUTIVA DE COMUNICAÇÃO SOCIAL	0,00	907.000,00	941.193,90	971.782,70	1.003.365,64	3.823.342,24
35 - 3.1.90.00.00	0,00	900.000,00	933.930,00	964.282,72	995.621,91	3.793.834,63
1 - 1.501.0000 Recursos ordinários não destinados a contrapartidas	0,00	900.000,00	933.930,00	964.282,72	995.621,91	3.793.834,63
34 - 3.1.91.00.00	0,00	2.000,00	2.075,40	2.142,85	2.212,49	8.430,74
1 - 1.501.0000 Recursos ordinários não destinados a contrapartidas	0,00	2.000,00	2.075,40	2.142,85	2.212,49	8.430,74
36 - 3.3.90.00.00	0,00	5.000,00	5.188,50	5.357,13	5.531,24	21.076,87
1 - 1.501.0000 Recursos ordinários não destinados a contrapartidas	0,00	5.000,00	5.188,50	5.357,13	5.531,24	21.076,87
Subfunção: 131 - Comunicação Social	0,00	3.000.000,00	3.113.100,00	3.214.275,75	3.318.739,71	12.646.115,46
Programa: 4 - COMUNICAÇÃO DA GESTÃO TRANSPARENTE	0,00	3.000.000,00	3.113.100,00	3.214.275,75	3.318.739,71	12.646.115,46
Ação: 2.12 - MANUTENÇÃO DAS AÇÕES DE DIVULGAÇÃO INSTITUCIONAL	0,00	3.000.000,00	3.113.100,00	3.214.275,75	3.318.739,71	12.646.115,46
38 - 3.3.90.00.00	0,00	3.000.000,00	3.113.100,00	3.214.275,75	3.318.739,71	12.646.115,46
1 - 1.501.0000 Recursos ordinários não destinados a contrapartidas	0,00	3.000.000,00	3.113.100,00	3.214.275,75	3.318.739,71	12.646.115,46
Unidade Orçamentária: 1103 - PROCURADORIA GERAL DO MUNICÍPIO	0,00	5.720.000,00	6.143.184,00	6.342.837,48	6.548.979,70	24.755.001,18
Função: 4 - Administração	0,00	3.520.000,00	3.860.244,00	3.985.701,93	4.115.237,25	15.481.183,18
Subfunção: 62 - Defesa do Interesse Público no Processo Judiciário	0,00	40.000,00	41.508,00	42.857,01	44.249,86	168.614,87
Programa: 5 - DEFESA DO MUNICÍPIO E DA GESTÃO	0,00	40.000,00	41.508,00	42.857,01	44.249,86	168.614,87
Ação: 1.71 - IMPLANTAÇÃO DO TRIBUNAL DE JUSTIÇA MUNICIPAL	0,00	10.000,00	10.377,00	10.714,25	11.062,46	42.153,71
42 - 4.4.90.00.00	0,00	10.000,00	10.377,00	10.714,25	11.062,46	42.153,71
1 - 1.501.0000 Recursos ordinários não destinados a contrapartidas	0,00	10.000,00	10.377,00	10.714,25	11.062,46	42.153,71
Ação: 1.359 - IMPLANTAÇÃO DA CÂMARA ARBITRAL MUNICIPAL	0,00	10.000,00	10.377,00	10.714,25	11.062,46	42.153,71
716 - 4.4.90.00.00	0,00	10.000,00	10.377,00	10.714,25	11.062,46	42.153,71
1 - 1.501.0000 Recursos ordinários não destinados a contrapartidas	0,00	10.000,00	10.377,00	10.714,25	11.062,46	42.153,71
Ação: 2.370 - MANUTENÇÃO DA CÂMARA ARBITRAL MUNICIPAL	0,00	5.000,00	5.188,50	5.357,13	5.531,24	21.076,87
717 - 3.3.90.00.00	0,00	5.000,00	5.188,50	5.357,13	5.531,24	21.076,87
1 - 1.501.0000 Recursos ordinários não destinados a contrapartidas	0,00	5.000,00	5.188,50	5.357,13	5.531,24	21.076,87
Ação: 8.9 - MANUTENÇÃO DO TRIBUNAL DE JUSTIÇA MUNICIPAL	0,00	15.000,00	15.565,50	16.071,38	16.593,70	63.230,58
41 - 3.3.90.00.00	0,00	15.000,00	15.565,50	16.071,38	16.593,70	63.230,58
1 - 1.501.0000 Recursos ordinários não destinados a contrapartidas	0,00	15.000,00	15.565,50	16.071,38	16.593,70	63.230,58
Subfunção: 122 - Administração Geral	0,00	3.460.000,00	3.797.982,00	3.921.416,42	4.048.862,46	15.228.260,88

Documento Assinado Digitalmente por: CLAYTON DA SILVA MARQUES
 Data e Hora da Assinatura: 2023.08.13 15:56:50
 Endereço de validação do documento: https://eicetce://eicetce/validaDoc.aspx?doc=8c13-9cc2-94d1f122688d8



Demonstrativo de Compatibilidade entre PPA e LOA

PPA 2022 - 2025 - Valores em R\$

	Valor global	2022	2023	2024	2025	Total
Programa: 6 - SISTEMA INTEGRADO DE CONTROLE DE PROCESSOS	0,00	400.000,00	415.080,00	428.570,10	442.498,63	1.686.148,73
Ação: 1.72 - SISTEMA INFORMATIZADO DE ACOMPANHAMENTO E CONTROLE DE PROCESSOS	0,00	50.000,00	51.885,00	53.571,26	55.312,33	210.768,59
320 - 4.4.90.00.00	0,00	50.000,00	51.885,00	53.571,26	55.312,33	210.768,59
1 - 1.501.0000 Recursos ordinários não destinados a contrapartidas	0,00	50.000,00	51.885,00	53.571,26	55.312,33	210.768,59
Ação: 2.170 - SISTEMA INFORMATIZADO DE ACOMPANHAMENTO E CONTROLE DE PROCESSOS	0,00	350.000,00	363.195,00	374.998,84	387.186,30	1.475.380,14
319 - 3.3.90.00.00	0,00	350.000,00	363.195,00	374.998,84	387.186,30	1.475.380,14
1 - 1.501.0000 Recursos ordinários não destinados a contrapartidas	0,00	350.000,00	363.195,00	374.998,84	387.186,30	1.475.380,14
Programa: 7 - APOIO ADMINISTRATIVO ÀS AÇÕES DA PROCURADORIA GERAL DO MUNICÍPIO	0,00	1.760.000,00	1.826.352,00	1.885.708,44	1.946.993,97	7.419.054,41
Ação: 1.68 - APOIO AS AÇÕES DE INVESTIMENTO DA PROCURADORIA GERAL DO MUNICÍPIO	0,00	50.000,00	51.885,00	53.571,26	55.312,33	210.768,59
47 - 4.4.90.00.00	0,00	50.000,00	51.885,00	53.571,26	55.312,33	210.768,59
1 - 1.501.0000 Recursos ordinários não destinados a contrapartidas	0,00	50.000,00	51.885,00	53.571,26	55.312,33	210.768,59
Ação: 8.10 - APOIO AS AÇÕES DE MANUTENÇÃO DAS ATIVIDADES DA PROCURADORIA GERAL DO	0,00	1.710.000,00	1.774.467,00	1.832.137,18	1.891.681,64	7.208.285,82
44 - 3.1.90.00.00	0,00	1.500.000,00	1.556.550,00	1.607.137,88	1.659.369,86	6.323.057,74
1 - 1.501.0000 Recursos ordinários não destinados a contrapartidas	0,00	1.500.000,00	1.556.550,00	1.607.137,88	1.659.369,86	6.323.057,74
43 - 3.1.91.00.00	0,00	160.000,00	166.032,00	171.428,04	176.999,45	674.459,49
1 - 1.501.0000 Recursos ordinários não destinados a contrapartidas	0,00	160.000,00	166.032,00	171.428,04	176.999,45	674.459,49
45 - 3.3.90.00.00	0,00	50.000,00	51.885,00	53.571,26	55.312,33	210.768,59
1 - 1.501.0000 Recursos ordinários não destinados a contrapartidas	0,00	50.000,00	51.885,00	53.571,26	55.312,33	210.768,59
Programa: 45 - AQUISIÇÃO DE BENS PATRIMONIAIS	0,00	1.300.000,00	1.556.550,00	1.607.137,88	1.659.369,86	6.123.057,74
Ação: 1.224 - GESTÃO PATRIMONIAL DO MUNICÍPIO	0,00	1.300.000,00	1.556.550,00	1.607.137,88	1.659.369,86	6.123.057,74
649 - 4.4.90.00.00	0,00	1.300.000,00	1.556.550,00	1.607.137,88	1.659.369,86	6.123.057,74
1 - 1.501.0000 Recursos ordinários não destinados a contrapartidas	0,00	1.300.000,00	1.556.550,00	1.607.137,88	1.659.369,86	6.123.057,74
Subfunção: 128 - Formação de Recursos Humanos	0,00	20.000,00	20.754,00	21.428,50	22.124,93	84.307,43
Programa: 8 - QUALIFICAÇÃO DOS FUNCIONÁRIOS DA PROCURADORIA GERAL DO MUNICÍPIO	0,00	20.000,00	20.754,00	21.428,50	22.124,93	84.307,43
Ação: 2.168 - QUALIFICAÇÃO E DESENVOLVIMENTO DE RECURSOS HUMANOS DA PROCURADORIA	0,00	20.000,00	20.754,00	21.428,50	22.124,93	84.307,43
46 - 3.3.90.00.00	0,00	20.000,00	20.754,00	21.428,50	22.124,93	84.307,43
1 - 1.501.0000 Recursos ordinários não destinados a contrapartidas	0,00	20.000,00	20.754,00	21.428,50	22.124,93	84.307,43
Função: 28 - Encargos Especiais	0,00	2.200.000,00	2.282.940,00	2.357.135,55	2.433.742,45	9.273.818,00
Subfunção: 846 - Outros Encargos Especiais	0,00	2.200.000,00	2.282.940,00	2.357.135,55	2.433.742,45	9.273.818,00
Programa: 5 - DEFESA DO MUNICÍPIO E DA GESTÃO	0,00	2.200.000,00	2.282.940,00	2.357.135,55	2.433.742,45	9.273.818,00
Ação: 0.5 - DESPESAS COM SENTENÇAS JUDICIAIS	0,00	2.200.000,00	2.282.940,00	2.357.135,55	2.433.742,45	9.273.818,00
39 - 3.1.90.00.00	0,00	1.000.000,00	1.037.700,00	1.071.425,25	1.106.246,57	4.215.371,82
1 - 1.501.0000 Recursos ordinários não destinados a contrapartidas	0,00	1.000.000,00	1.037.700,00	1.071.425,25	1.106.246,57	4.215.371,82
40 - 3.3.90.00.00	0,00	1.200.000,00	1.245.240,00	1.285.710,30	1.327.495,88	5.058.446,18
1 - 1.501.0000 Recursos ordinários não destinados a contrapartidas	0,00	1.200.000,00	1.245.240,00	1.285.710,30	1.327.495,88	5.058.446,18
Unidade Orçamentária: 1104 - CONTROLADORIA GERAL DO MUNICÍPIO	0,00	1.560.000,00	1.618.812,00	1.671.423,39	1.725.744,66	6.575.980,05
Função: 4 - Administração	0,00	1.560.000,00	1.618.812,00	1.671.423,39	1.725.744,66	6.575.980,05
Subfunção: 122 - Administração Geral	0,00	1.150.000,00	1.193.355,00	1.232.139,03	1.272.183,55	4.718.777,58



Demonstrativo de Compatibilidade entre PPA e LOA

PPA 2022 - 2025 - Valores em R\$

	Valor global	2022	2023	2024	2025	Total
Programa: 9 - CONTROLADORIA DO MUNICIPIO E GESTÃO DE COMPLIANCE	0,00	1.150.000,00	1.193.355,00	1.232.139,03	1.272.183,55	4.847.677,58
Ação: 1.73 - GESTÃO ADMINISTRATIVA DA CONTROLADORIA GERAL DO MUNICÍPIO	0,00	50.000,00	51.885,00	53.571,26	55.312,33	210.768,59
51 - 4.4.90.00.00	0,00	50.000,00	51.885,00	53.571,26	55.312,33	210.768,59
1 - 1.501.0000 Recursos ordinários não destinados a contrapartidas	0,00	50.000,00	51.885,00	53.571,26	55.312,33	210.768,59
Ação: 8.8 - GESTÃO ADMINISTRATIVA DA CONTROLADORIA GERAL DO MUNICÍPIO	0,00	1.100.000,00	1.141.470,00	1.178.567,77	1.216.871,22	4.636.908,99
49 - 3.1.90.00.00	0,00	1.000.000,00	1.037.700,00	1.071.425,25	1.106.246,57	4.215.371,82
1 - 1.501.0000 Recursos ordinários não destinados a contrapartidas	0,00	1.000.000,00	1.037.700,00	1.071.425,25	1.106.246,57	4.215.371,82
48 - 3.1.91.00.00	0,00	90.000,00	93.393,00	96.428,27	99.562,19	379.383,46
1 - 1.501.0000 Recursos ordinários não destinados a contrapartidas	0,00	90.000,00	93.393,00	96.428,27	99.562,19	379.383,46
50 - 3.3.90.00.00	0,00	10.000,00	10.377,00	10.714,25	11.062,46	42.153,71
1 - 1.501.0000 Recursos ordinários não destinados a contrapartidas	0,00	10.000,00	10.377,00	10.714,25	11.062,46	42.153,71
Subfunção: 124 - Controle Interno	0,00	410.000,00	425.457,00	439.284,36	453.561,11	1.728.302,47
Programa: 9 - CONTROLADORIA DO MUNICIPIO E GESTÃO DE COMPLIANCE	0,00	410.000,00	425.457,00	439.284,36	453.561,11	1.728.302,47
Ação: 1.74 - DESENVOLVIMENTO DAS AÇÕES DO CONTROLE INTERNO	0,00	80.000,00	83.016,00	85.714,02	88.499,73	337.229,75
53 - 4.4.90.00.00	0,00	80.000,00	83.016,00	85.714,02	88.499,73	337.229,75
1 - 1.501.0000 Recursos ordinários não destinados a contrapartidas	0,00	80.000,00	83.016,00	85.714,02	88.499,73	337.229,75
Ação: 2.14 - DESENVOLVIMENTO DAS AÇÕES DO CONTROLE INTERNO	0,00	300.000,00	311.310,00	321.427,58	331.873,98	1.264.611,56
52 - 3.3.90.00.00	0,00	300.000,00	311.310,00	321.427,58	331.873,98	1.264.611,56
1 - 1.501.0000 Recursos ordinários não destinados a contrapartidas	0,00	300.000,00	311.310,00	321.427,58	331.873,98	1.264.611,56
Ação: 2.15 - FISCALIZAÇÃO E CONTROLE DA APLICAÇÃO DE RECURSOS MUNICIPAIS EM	0,00	30.000,00	31.131,00	32.142,76	33.187,40	126.461,16
54 - 3.3.90.00.00	0,00	30.000,00	31.131,00	32.142,76	33.187,40	126.461,16
1 - 1.501.0000 Recursos ordinários não destinados a contrapartidas	0,00	30.000,00	31.131,00	32.142,76	33.187,40	126.461,16
Unidade Orçamentária: 1105 - SECRETARIA EXECUTIVA DA MULHER	0,00	2.150.000,00	2.075.400,00	2.142.850,49	2.212.493,13	8.580.743,62
Função: 4 - Administração	0,00	1.420.000,00	1.452.780,00	1.499.995,35	1.548.745,20	5.921.520,55
Subfunção: 122 - Administração Geral	0,00	1.420.000,00	1.452.780,00	1.499.995,35	1.548.745,20	5.921.520,55
Programa: 10 - APOIO ADMINISTRATIVO ÀS AÇÕES DA SECRETARIA EXECUTIVA DA MULHER	0,00	1.420.000,00	1.452.780,00	1.499.995,35	1.548.745,20	5.921.520,55
Ação: 1.102 - APOIO AS AÇÕES DE INVESTIMENTOS DA SECRETARIA EXECUTIVA DA MULHER	0,00	170.000,00	155.655,00	160.713,79	165.936,99	652.305,78
343 - 4.4.90.00.00	0,00	170.000,00	155.655,00	160.713,79	165.936,99	652.305,78
1 - 1.501.0000 Recursos ordinários não destinados a contrapartidas	0,00	170.000,00	155.655,00	160.713,79	165.936,99	652.305,78
Ação: 8.227 - APOIO À GESTÃO ADMINISTRATIVA DA SECRETARIA EXECUTIVA DA MULHER	0,00	1.250.000,00	1.297.125,00	1.339.281,56	1.382.808,21	5.269.214,77
340 - 3.1.90.00.00	0,00	1.000.000,00	1.037.700,00	1.071.425,25	1.106.246,57	4.215.371,82
1 - 1.501.0000 Recursos ordinários não destinados a contrapartidas	0,00	1.000.000,00	1.037.700,00	1.071.425,25	1.106.246,57	4.215.371,82
341 - 3.1.91.00.00	0,00	50.000,00	51.885,00	53.571,26	55.312,33	210.768,59
1 - 1.501.0000 Recursos ordinários não destinados a contrapartidas	0,00	50.000,00	51.885,00	53.571,26	55.312,33	210.768,59
342 - 3.3.90.00.00	0,00	200.000,00	207.540,00	214.285,05	221.249,31	843.074,36
1 - 1.501.0000 Recursos ordinários não destinados a contrapartidas	0,00	200.000,00	207.540,00	214.285,05	221.249,31	843.074,36
Função: 8 - Assistência Social	0,00	100.000,00	103.770,00	107.142,52	110.624,65	421.537,17
Subfunção: 244 - Assistência Comunitária	0,00	100.000,00	103.770,00	107.142,52	110.624,65	421.537,17



Demonstrativo de Compatibilidade entre PPA e LOA

PPA 2022 - 2025 - Valores em R\$

	Valor global	2022	2023	2024	2025	Total
Programa: 11 - ARTICULAÇÃO DE POLÍTICAS PÚBLICAS PARA AS MULHERES	0,00	100.000,00	103.770,00	107.142,52	110.624,65	421.537,17
Ação: 2.199 - APOIO ÀS AÇÕES DO PROGRAMA ARTICULAÇÃO DE POLÍTICAS PÚBLICAS PARA AS	0,00	100.000,00	103.770,00	107.142,52	110.624,65	421.537,17
345 - 3.3.90.00.00	0,00	100.000,00	103.770,00	107.142,52	110.624,65	421.537,17
1 - 1.501.0000 Recursos ordinários não destinados a contrapartidas	0,00	100.000,00	103.770,00	107.142,52	110.624,65	421.537,17
Função: 14 - Direitos da Cidadania	0,00	630.000,00	518.850,00	535.712,62	553.123,28	2.237.685,90
Subfunção: 422 - Direitos Individuais, Coletivos e Difusos	0,00	630.000,00	518.850,00	535.712,62	553.123,28	2.237.685,90
Programa: 12 - POR UMA VIDA SEM VIOLÊNCIA CONTRA AS MULHERES	0,00	200.000,00	207.540,00	214.285,04	221.249,30	843.074,34
Ação: 2.202 - APOIO ÀS AÇÕES DO PROGRAMA POR UMA VIDA SEM VIOLÊNCIA CONTRA A MULHER	0,00	100.000,00	103.770,00	107.142,52	110.624,65	421.537,17
348 - 3.3.90.00.00	0,00	100.000,00	103.770,00	107.142,52	110.624,65	421.537,17
1 - 1.501.0000 Recursos ordinários não destinados a contrapartidas	0,00	100.000,00	103.770,00	107.142,52	110.624,65	421.537,17
Ação: 2.371 - APOIO ÀS AÇÕES PELO FIM DA VIOLÊNCIA DE GÊNERO E SUAS ESPECIFICIDADES	0,00	100.000,00	103.770,00	107.142,52	110.624,65	421.537,17
720 - 3.3.90.00.00	0,00	100.000,00	103.770,00	107.142,52	110.624,65	421.537,17
1 - 1.501.0000 Recursos ordinários não destinados a contrapartidas	0,00	100.000,00	103.770,00	107.142,52	110.624,65	421.537,17
Programa: 13 - QUALIFICAÇÃO PROFISSIONAL E AUTONOMIA FINANCEIRA PARA AS MULHERES	0,00	430.000,00	311.310,00	321.427,58	331.873,98	1.394.611,56
Ação: 1.105 - APOIO ÀS AÇÕES DE INVESTIMENTO DA QUALIFICAÇÃO PROFISSIONAL E	0,00	150.000,00	155.655,00	160.713,79	165.936,99	632.305,78
349 - 4.4.90.00.00	0,00	150.000,00	155.655,00	160.713,79	165.936,99	632.305,78
1 - 1.501.0000 Recursos ordinários não destinados a contrapartidas	0,00	150.000,00	155.655,00	160.713,79	165.936,99	632.305,78
Ação: 2.204 - APOIO ÀS AÇÕES DO PROGRAMA QUALIFICAÇÃO PROFISSIONAL E AUTONOMIA	0,00	280.000,00	155.655,00	160.713,79	165.936,99	762.305,78
350 - 3.3.90.00.00	0,00	280.000,00	155.655,00	160.713,79	165.936,99	762.305,78
1 - 1.501.0000 Recursos ordinários não destinados a contrapartidas	0,00	280.000,00	155.655,00	160.713,79	165.936,99	762.305,78
Unidade Orçamentária: 1106 - SECRETARIA EXECUTIVA DE COMBATE ÀS DROGAS	0,00	774.000,00	725.352,30	748.926,26	773.266,36	3.021.544,92
Função: 4 - Administração	0,00	474.000,00	414.042,30	427.498,67	441.392,37	1.756.933,34
Subfunção: 122 - Administração Geral	0,00	474.000,00	414.042,30	427.498,67	441.392,37	1.756.933,34
Programa: 16 - APOIO ÀS AÇÕES DO FUNDO MUNICIPAL DE POLÍTICAS SOBRE DROGAS	0,00	20.000,00	20.754,00	21.428,50	22.124,93	84.307,43
Ação: 8.239 - APOIO AS AÇÕES DE MANUTENÇÃO DO FUNDO MUNICIPAL DE POLÍTICAS SOBRE	0,00	20.000,00	20.754,00	21.428,50	22.124,93	84.307,43
491 - 3.3.90.00.00	0,00	20.000,00	20.754,00	21.428,50	22.124,93	84.307,43
1 - 1.501.0000 Recursos ordinários não destinados a contrapartidas	0,00	20.000,00	20.754,00	21.428,50	22.124,93	84.307,43
Programa: 17 - APOIO ADMINISTRATIVO ÀS AÇÕES DA SECRETARIA EXECUTIVA DE POLÍTICAS SOBRE D	0,00	454.000,00	393.288,30	406.070,17	419.267,44	1.672.625,91
Ação: 1.176 - APOIO AS AÇÕES DE INVESTIMENTOS DA SECRETARIA EXECUTIVA DE POLÍTICAS	0,00	85.000,00	10.377,00	10.714,25	11.062,46	117.153,71
57 - 4.4.90.00.00	0,00	85.000,00	10.377,00	10.714,25	11.062,46	117.153,71
1 - 1.501.0000 Recursos ordinários não destinados a contrapartidas	0,00	85.000,00	10.377,00	10.714,25	11.062,46	117.153,71
Ação: 8.201 - APOIO AS AÇÕES DE MANUTENÇÃO DA SECRETARIA EXECUTIVA DE POLÍTICAS	0,00	369.000,00	382.911,30	395.355,92	408.204,98	1.555.472,20
55 - 3.1.90.00.00	0,00	329.000,00	341.403,30	352.498,91	363.955,12	1.386.857,33
1 - 1.501.0000 Recursos ordinários não destinados a contrapartidas	0,00	329.000,00	341.403,30	352.498,91	363.955,12	1.386.857,33
58 - 3.1.91.00.00	0,00	10.000,00	10.377,00	10.714,25	11.062,46	42.153,71
1 - 1.501.0000 Recursos ordinários não destinados a contrapartidas	0,00	10.000,00	10.377,00	10.714,25	11.062,46	42.153,71
56 - 3.3.90.00.00	0,00	30.000,00	31.131,00	32.142,76	33.187,40	137.541,16
1 - 1.501.0000 Recursos ordinários não destinados a contrapartidas	0,00	30.000,00	31.131,00	32.142,76	33.187,40	137.541,16



Documento Assinado Digitalmente por: CLAYTON DA SILVA MARQUES
 Acesso em: https://eice://eice/br/dpp/validaDoc.asp?CodigoDoc=1913-0182-532-944112268888

Demonstrativo de Compatibilidade entre PPA e LOA

PPA 2022 - 2025 - Valores em R\$

	Valor global	2022	2023	2024	2025	Total
Função: 8 - Assistência Social	0,00	300.000,00	311.310,00	321.427,59	331.873,99	1.264.611,58
Subfunção: 244 - Assistência Comunitária	0,00	300.000,00	311.310,00	321.427,59	331.873,99	1.264.611,58
Programa: 18 - CONSTRUINDO UMA NOVA VIDA	0,00	240.000,00	249.048,00	257.142,07	265.499,19	1.011.689,26
Ação: 2.272 - APOIO NO TRATAMENTO AOS USUÁRIOS DE ÁLCOOL E OUTRAS DROGAS, E	0,00	150.000,00	155.655,00	160.713,79	165.936,99	632.305,78
487 - 3.3.90.00.00	0,00	150.000,00	155.655,00	160.713,79	165.936,99	632.305,78
1 - 1.501.0000 Recursos ordinários não destinados a contrapartidas	0,00	150.000,00	155.655,00	160.713,79	165.936,99	632.305,78
Ação: 2.273 - APOIO ÀS AÇÕES DO PROGRAMA CONSTRUINDO UMA NOVA VIDA	0,00	90.000,00	93.393,00	96.428,28	99.562,20	379.383,48
489 - 3.3.50.00.00	0,00	30.000,00	31.131,00	32.142,76	33.187,40	126.461,16
1 - 1.501.0000 Recursos ordinários não destinados a contrapartidas	0,00	30.000,00	31.131,00	32.142,76	33.187,40	126.461,16
718 - 3.3.90.00.00	0,00	60.000,00	62.262,00	64.285,52	66.374,80	252.922,32
1 - 1.501.0000 Recursos ordinários não destinados a contrapartidas	0,00	60.000,00	62.262,00	64.285,52	66.374,80	252.922,32
Programa: 19 - DIALOGANDO POLÍTICAS PÚBLICAS COM A SOCIEDADE	0,00	60.000,00	62.262,00	64.285,52	66.374,80	252.922,32
Ação: 2.270 - APOIO ÀS AÇÕES DO PROGRAMA DIALOGANDO POLÍTICAS PÚBLICAS COM A	0,00	60.000,00	62.262,00	64.285,52	66.374,80	252.922,32
483 - 3.3.90.00.00	0,00	60.000,00	62.262,00	64.285,52	66.374,80	252.922,32
1 - 1.501.0000 Recursos ordinários não destinados a contrapartidas	0,00	60.000,00	62.262,00	64.285,52	66.374,80	252.922,32
Unidade Orçamentária: 2100 - SECRETARIA MUNICIPAL DE ASSUNTOS ESTRATÉGICOS - ADM	0,00	405.000,00	420.268,50	433.927,22	448.029,86	1.707.225,58
Função: 4 - Administração	0,00	405.000,00	420.268,50	433.927,22	448.029,86	1.707.225,58
Subfunção: 122 - Administração Geral	0,00	405.000,00	420.268,50	433.927,22	448.029,86	1.707.225,58
Programa: 22 - VIABILIZANDO POTENCIALIDADES	0,00	25.000,00	25.942,50	26.785,63	27.656,16	105.384,29
Ação: 2.21 - DESENVOLVIMENTO DE ESTRATÉGIAS E ARTICULAÇÕES DE INTERESSE DO MUNICÍPIO	0,00	25.000,00	25.942,50	26.785,63	27.656,16	105.384,29
4 - 3.3.90.00.00	0,00	25.000,00	25.942,50	26.785,63	27.656,16	105.384,29
1 - 1.501.0000 Recursos ordinários não destinados a contrapartidas	0,00	25.000,00	25.942,50	26.785,63	27.656,16	105.384,29
Programa: 23 - APOIO ADMINISTRATIVO ÀS AÇÕES DA SECRETARIA MUNICIPAL DE ASSUNTOS ESTRATÉ	0,00	330.000,00	342.441,00	353.570,33	365.061,37	1.391.072,70
Ação: 1.153 - APOIO AS AÇÕES DE INVESTIMENTO DA GESTÃO ADMINISTRATIVA DA SECRETARIA	0,00	20.000,00	20.754,00	21.428,50	22.124,93	84.307,43
8 - 4.4.90.00.00	0,00	20.000,00	20.754,00	21.428,50	22.124,93	84.307,43
1 - 1.501.0000 Recursos ordinários não destinados a contrapartidas	0,00	20.000,00	20.754,00	21.428,50	22.124,93	84.307,43
Ação: 8.16 - APOIO AS AÇÕES DE MANUTENÇÃO DA GESTÃO ADMINISTRATIVA DA SECRETARIA	0,00	310.000,00	321.687,00	332.141,83	342.936,44	1.306.765,27
6 - 3.1.90.00.00	0,00	300.000,00	311.310,00	321.427,58	331.873,98	1.264.611,56
1 - 1.501.0000 Recursos ordinários não destinados a contrapartidas	0,00	300.000,00	311.310,00	321.427,58	331.873,98	1.264.611,56
7 - 3.3.90.00.00	0,00	10.000,00	10.377,00	10.714,25	11.062,46	42.153,71
1 - 1.501.0000 Recursos ordinários não destinados a contrapartidas	0,00	10.000,00	10.377,00	10.714,25	11.062,46	42.153,71
Programa: 128 - MONITORAR PARA CRESCER	0,00	50.000,00	51.885,00	53.571,26	55.312,33	210.768,59
Ação: 2.289 - FORTALECER AS AÇÕES DE MONITORAMENTO	0,00	50.000,00	51.885,00	53.571,26	55.312,33	210.768,59
537 - 3.3.90.00.00	0,00	50.000,00	51.885,00	53.571,26	55.312,33	210.768,59
1 - 1.501.0000 Recursos ordinários não destinados a contrapartidas	0,00	50.000,00	51.885,00	53.571,26	55.312,33	210.768,59
Unidade Orçamentária: 3100 - SECRETARIA MUNICIPAL DE ASSUNTOS JURÍDICOS - ADMINI	0,00	6.900.000,00	7.160.150,00	7.592.834,20	7.659.101,33	29.312.135,53
Função: 4 - Administração	0,00	6.755.000,00	7.009.663,50	7.237.477,54	7.472.695,57	28.474.836,61
Subfunção: 62 - Defesa do Interesse Público no Processo Judiciário	0,00	30.000,00	31.131,00	32.142,75	33.187,38	126.521,13



Demonstrativo de Compatibilidade entre PPA e LOA

PPA 2022 - 2025 - Valores em R\$

	Valor global	2022	2023	2024	2025	Total
Programa: 24 - ASSUNTOS LEGISLATIVOS DE INTERESSE PÚBLICO	0,00	10.000,00	10.377,00	10.714,25	11.062,46	42.153,71
Ação: 2.17 - ACOMPANHAR AS PROPOSIÇÕES DOS PODERES LEGISLATIVO, JUDICIÁRIO E	0,00	10.000,00	10.377,00	10.714,25	11.062,46	42.153,71
11 - 3.3.90.00.00	0,00	10.000,00	10.377,00	10.714,25	11.062,46	42.153,71
1 - 1.501.0000 Recursos ordinários não destinados a contrapartidas	0,00	10.000,00	10.377,00	10.714,25	11.062,46	42.153,71
Programa: 25 - DEFESA DO MUNICÍPIO E DA GESTÃO NA CONSTRUÇÃO DE UMA NOVA HISTÓRIA	0,00	20.000,00	20.754,00	21.428,50	22.124,92	84.307,42
Ação: 1.223 - APOIAR, MODERNIZAR E EQUIPAR A CENTRAL DE SINDICÂNCIA E INQUÉRITOS	0,00	10.000,00	10.377,00	10.714,25	11.062,46	42.153,71
10 - 4.4.90.00.00	0,00	10.000,00	10.377,00	10.714,25	11.062,46	42.153,71
1 - 1.501.0000 Recursos ordinários não destinados a contrapartidas	0,00	10.000,00	10.377,00	10.714,25	11.062,46	42.153,71
Ação: 8.22 - APOIAR, MODERNIZAR E MANTER A CENTRAL DE SINDICÂNCIA E INQUÉRITOS	0,00	10.000,00	10.377,00	10.714,25	11.062,46	42.153,71
9 - 3.3.90.00.00	0,00	10.000,00	10.377,00	10.714,25	11.062,46	42.153,71
1 - 1.501.0000 Recursos ordinários não destinados a contrapartidas	0,00	10.000,00	10.377,00	10.714,25	11.062,46	42.153,71
Subfunção: 122 - Administração Geral	0,00	6.165.000,00	6.397.420,50	6.605.336,66	6.820.010,12	25.987.767,28
Programa: 26 - SISTEMA DE MODERNIZAÇÃO DOS PROCESSOS ADMINISTRATIVOS	0,00	40.000,00	41.508,00	42.857,00	44.249,86	168.614,86
Ação: 1.56 - SISTEMA INFORMATIZADO DE ACOMPANHAMENTO E CONTROLE DE PROCESSOS	0,00	20.000,00	20.754,00	21.428,50	22.124,93	84.307,43
301 - 4.4.90.00.00	0,00	20.000,00	20.754,00	21.428,50	22.124,93	84.307,43
1 - 1.501.0000 Recursos ordinários não destinados a contrapartidas	0,00	20.000,00	20.754,00	21.428,50	22.124,93	84.307,43
Ação: 2.162 - SISTEMA INFORMATIZADO DE ACOMPANHAMENTO E CONTROLE DE PROCESSOS	0,00	20.000,00	20.754,00	21.428,50	22.124,93	84.307,43
300 - 3.3.90.00.00	0,00	20.000,00	20.754,00	21.428,50	22.124,93	84.307,43
1 - 1.501.0000 Recursos ordinários não destinados a contrapartidas	0,00	20.000,00	20.754,00	21.428,50	22.124,93	84.307,43
Programa: 27 - APOIO ADMINISTRATIVO ÀS AÇÕES DA SECRETARIA MUNICIPAL DE ASSUNTOS JURÍDIC	0,00	6.125.000,00	6.355.912,50	6.562.479,66	6.775.760,26	25.819.152,42
Ação: 1.57 - APOIO AS AÇÕES DE INVESTIMENTOS DA SECRETARIA MUNICIPAL DE ASSUNTOS	0,00	50.000,00	51.885,00	53.571,26	55.312,33	210.768,59
15 - 4.4.90.00.00	0,00	50.000,00	51.885,00	53.571,26	55.312,33	210.768,59
1 - 1.501.0000 Recursos ordinários não destinados a contrapartidas	0,00	50.000,00	51.885,00	53.571,26	55.312,33	210.768,59
Ação: 8.21 - APOIO AS AÇÕES DE MANUTENÇÃO DA SECRETARIA MUNICIPAL DE ASSUNTOS	0,00	6.075.000,00	6.304.027,50	6.508.908,40	6.720.447,93	25.608.383,83
13 - 3.1.90.00.00	0,00	5.600.000,00	5.811.120,00	5.999.981,40	6.194.980,80	23.606.082,20
1 - 1.501.0000 Recursos ordinários não destinados a contrapartidas	0,00	5.600.000,00	5.811.120,00	5.999.981,40	6.194.980,80	23.606.082,20
12 - 3.1.91.00.00	0,00	350.000,00	363.195,00	374.998,84	387.186,30	1.475.380,14
1 - 1.501.0000 Recursos ordinários não destinados a contrapartidas	0,00	350.000,00	363.195,00	374.998,84	387.186,30	1.475.380,14
14 - 3.3.90.00.00	0,00	125.000,00	129.712,50	133.928,16	138.280,83	526.921,49
1 - 1.501.0000 Recursos ordinários não destinados a contrapartidas	0,00	125.000,00	129.712,50	133.928,16	138.280,83	526.921,49
Subfunção: 124 - Controle Interno	0,00	520.000,00	539.604,00	557.141,12	575.248,21	2.191.993,33
Programa: 28 - GESTÃO TRANSPARENTE - CONSTRUINDO UMA NOVA HISTÓRIA	0,00	520.000,00	539.604,00	557.141,12	575.248,21	2.191.993,33
Ação: 1.58 - MANTER E APOIAR AS AÇÕES DA COMISSÃO PERMANENTE DE LICITAÇÕES	0,00	20.000,00	20.754,00	21.428,50	22.124,93	84.307,43
17 - 4.4.90.00.00	0,00	20.000,00	20.754,00	21.428,50	22.124,93	84.307,43
1 - 1.501.0000 Recursos ordinários não destinados a contrapartidas	0,00	20.000,00	20.754,00	21.428,50	22.124,93	84.307,43
Ação: 2.25 - MANTER E APOIAR AS AÇÕES DA COMISSÃO PERMANENTE DE LICITAÇÕES	0,00	500.000,00	518.850,00	535.712,62	553.123,28	2.107.785,90
16 - 3.3.90.00.00	0,00	500.000,00	518.850,00	535.712,62	553.123,28	2.107.785,90
1 - 1.501.0000 Recursos ordinários não destinados a contrapartidas	0,00	500.000,00	518.850,00	535.712,62	553.123,28	2.107.785,90



Demonstrativo de Compatibilidade entre PPA e LOA

PPA 2022 - 2025 - Valores em R\$

	Valor global	2022	2023	2024	2025	Total
Subfunção: 128 - Formação de Recursos Humanos	0,00	40.000,00	41.508,00	42.857,01	44.249,86	168.614,87
Programa: 29 - QUALIFICAÇÃO DOS FUNCIONÁRIOS DA SECRETARIA MUNICIPAL DE ASSUNTOS JURÍDIC	0,00	40.000,00	41.508,00	42.857,01	44.249,86	168.614,87
Ação: 2.16 - QUALIFICAÇÃO, DESENVOLVIMENTO E PROMOÇÃO DE RECURSOS HUMANOS DA SMAJ	0,00	40.000,00	41.508,00	42.857,01	44.249,86	168.614,87
18 - 3.3.90.00.00	0,00	40.000,00	41.508,00	42.857,01	44.249,86	168.614,87
1 - 1.501.0000 Recursos ordinários não destinados a contrapartidas	0,00	40.000,00	41.508,00	42.857,01	44.249,86	168.614,87
Função: 14 - Direitos da Cidadania	0,00	145.000,00	150.466,50	155.356,66	160.405,76	611.228,92
Subfunção: 91 - Defesa da Ordem Jurídica	0,00	45.000,00	46.696,50	48.214,14	49.781,10	189.691,74
Programa: 30 - ASSISTÊNCIA JURÍDICA MUNICIPAL	0,00	45.000,00	46.696,50	48.214,14	49.781,10	189.691,74
Ação: 1.60 - MANTER E AMPLIAR OS SERVIÇOS DE ASSISTÊNCIA JURÍDICA A POPULAÇÃO	0,00	30.000,00	31.131,00	32.142,76	33.187,40	126.461,16
20 - 4.4.90.00.00	0,00	30.000,00	31.131,00	32.142,76	33.187,40	126.461,16
1 - 1.501.0000 Recursos ordinários não destinados a contrapartidas	0,00	30.000,00	31.131,00	32.142,76	33.187,40	126.461,16
Ação: 4.20 - MANTER E AMPLIAR OS SERVIÇOS DE ASSISTÊNCIA JURÍDICA A POPULAÇÃO	0,00	15.000,00	15.565,50	16.071,38	16.593,70	63.230,58
19 - 3.3.90.00.00	0,00	15.000,00	15.565,50	16.071,38	16.593,70	63.230,58
1 - 1.501.0000 Recursos ordinários não destinados a contrapartidas	0,00	15.000,00	15.565,50	16.071,38	16.593,70	63.230,58
Subfunção: 125 - Normatização e Fiscalização	0,00	100.000,00	103.770,00	107.142,52	110.624,66	421.537,18
Programa: 31 - PROCON - CONSTRUINDO UMA NOVA HISTÓRIA	0,00	100.000,00	103.770,00	107.142,52	110.624,66	421.537,18
Ação: 1.61 - APOIO AS AÇÕES DE INVESTIMENTO DO PROGRAMA PROCON - CONSTRUINDO UMA	0,00	50.000,00	51.885,00	53.571,26	55.312,33	210.768,59
22 - 4.4.90.00.00	0,00	50.000,00	51.885,00	53.571,26	55.312,33	210.768,59
1 - 1.501.0000 Recursos ordinários não destinados a contrapartidas	0,00	50.000,00	51.885,00	53.571,26	55.312,33	210.768,59
Ação: 4.21 - APOIO AS AÇÕES DE MANUTENÇÃO DO PROGRAMA PROCON - CONSTRUINDO UMA	0,00	50.000,00	51.885,00	53.571,26	55.312,33	210.768,59
21 - 3.3.90.00.00	0,00	50.000,00	51.885,00	53.571,26	55.312,33	210.768,59
1 - 1.501.0000 Recursos ordinários não destinados a contrapartidas	0,00	50.000,00	51.885,00	53.571,26	55.312,33	210.768,59
Unidade Orçamentária: 4100 - GABINETE DO SECRETÁRIO MUNICIPAL DE GESTÃO PÚBLICA	0,00	970.000,00	1.006.569,00	1.039.282,48	1.073.059,17	4.088.910,65
Função: 4 - Administração	0,00	970.000,00	1.006.569,00	1.039.282,48	1.073.059,17	4.088.910,65
Subfunção: 122 - Administração Geral	0,00	920.000,00	954.684,00	985.711,22	1.017.746,84	3.878.142,06
Programa: 32 - CONSTRUINDO UMA NOVA HISTÓRIA NA GESTÃO PÚBLICA	0,00	920.000,00	954.684,00	985.711,22	1.017.746,84	3.878.142,06
Ação: 1.107 - APOIO AS AÇÕES DE INVESTIMENTO DO PROGRAMA CONSTRUINDO UMA NOVA	0,00	40.000,00	41.508,00	42.857,01	44.249,86	168.614,87
264 - 4.4.90.00.00	0,00	40.000,00	41.508,00	42.857,01	44.249,86	168.614,87
1 - 1.501.0000 Recursos ordinários não destinados a contrapartidas	0,00	40.000,00	41.508,00	42.857,01	44.249,86	168.614,87
Ação: 2.35 - APOIO AS AÇÕES DE MANUTENÇÃO DA GESTÃO PÚBLICA	0,00	830.000,00	861.291,00	889.282,95	918.184,65	3.498.758,60
63 - 3.1.90.00.00	0,00	800.000,00	830.160,00	857.140,20	884.997,26	3.372.297,46
1 - 1.501.0000 Recursos ordinários não destinados a contrapartidas	0,00	800.000,00	830.160,00	857.140,20	884.997,26	3.372.297,46
62 - 3.1.91.00.00	0,00	20.000,00	20.754,00	21.428,50	22.124,93	84.307,43
1 - 1.501.0000 Recursos ordinários não destinados a contrapartidas	0,00	20.000,00	20.754,00	21.428,50	22.124,93	84.307,43
66 - 3.3.90.00.00	0,00	10.000,00	10.377,00	10.714,25	11.062,46	42.157,71
1 - 1.501.0000 Recursos ordinários não destinados a contrapartidas	0,00	10.000,00	10.377,00	10.714,25	11.062,46	42.157,71
Ação: 2.136 - APOIO AS AÇÕES MANUTENÇÃO DO PROGRAMA CONSTRUINDO UMA NOVA HISTÓRIA	0,00	50.000,00	51.885,00	53.571,26	55.312,33	210.768,59
263 - 3.3.90.00.00	0,00	50.000,00	51.885,00	53.571,26	55.312,33	210.768,59



Documento Assinado Digitalmente por: CLAYTON DA SILVA MARQUES

Demonstrativo de Compatibilidade entre PPA e LOA

PPA 2022 - 2025 - Valores em R\$

	Valor global	2022	2023	2024	2025	Total
1 - 1.501.0000 Recursos ordinários não destinados a contrapartidas	0,00	50.000,00	51.885,00	53.571,26	55.312,33	210.768,59
Subfunção: 128 - Formação de Recursos Humanos	0,00	50.000,00	51.885,00	53.571,26	55.312,33	210.768,59
Programa: 32 - CONSTRUINDO UMA NOVA HISTÓRIA NA GESTÃO PÚBLICA	0,00	50.000,00	51.885,00	53.571,26	55.312,33	210.768,59
Ação: 4.25 - FORTALECIMENTO DA GESTÃO PÚBLICA, TREINAMENTO E CAPACITAÇÃO	0,00	50.000,00	51.885,00	53.571,26	55.312,33	210.768,59
75 - 3.3.90.00.00	0,00	50.000,00	51.885,00	53.571,26	55.312,33	210.768,59
1 - 1.501.0000 Recursos ordinários não destinados a contrapartidas	0,00	50.000,00	51.885,00	53.571,26	55.312,33	210.768,59
Unidade Orçamentária: 4101 - SECRETARIA EXECUTIVA DE ADMINISTRAÇÃO E RECURSOS H	0,00	29.365.000,00	30.472.060,50	31.462.402,45	32.484.930,53	123.784.393,48
Função: 4 - Administração	0,00	29.045.000,00	30.139.996,50	31.119.546,37	32.130.931,63	122.435.474,50
Subfunção: 122 - Administração Geral	0,00	27.195.000,00	28.220.251,50	29.137.409,66	30.084.375,47	114.637.036,63
Programa: 33 - CONSTRUINDO UMA NOVA HISTÓRIA NA MODERNIZAÇÃO DA GESTÃO	0,00	230.000,00	238.671,00	246.427,81	254.436,71	969.535,52
Ação: 2.173 - CONSOLIDAÇÃO E MANUTENÇÃO DE SISTEMAS DE PROTOCOLO ÚNICO NO ÂMBITO	0,00	30.000,00	31.131,00	32.142,76	33.187,40	126.461,16
76 - 3.3.90.00.00	0,00	30.000,00	31.131,00	32.142,76	33.187,40	126.461,16
1 - 1.501.0000 Recursos ordinários não destinados a contrapartidas	0,00	30.000,00	31.131,00	32.142,76	33.187,40	126.461,16
Ação: 4.57 - DIGITALIZAÇÃO DE PROCESSOS E DOCUMENTOS NO ÂMBITO DA ADMINISTRAÇÃO	0,00	200.000,00	207.540,00	214.285,05	221.249,31	843.074,36
81 - 3.3.90.00.00	0,00	200.000,00	207.540,00	214.285,05	221.249,31	843.074,36
1 - 1.501.0000 Recursos ordinários não destinados a contrapartidas	0,00	200.000,00	207.540,00	214.285,05	221.249,31	843.074,36
Programa: 34 - CONTROLE E MANUTENÇÃO DE BENS PATRIMONIAIS	0,00	1.185.000,00	1.229.674,50	1.269.638,92	1.310.902,19	4.995.215,61
Ação: 2.30 - MANUTENÇÃO DO SISTEMA DE SEGURANÇA ELETRÔNICA NAS UNIDADES DA PMCSA	0,00	20.000,00	20.754,00	21.428,50	22.124,93	84.307,43
99 - 3.3.90.00.00	0,00	20.000,00	20.754,00	21.428,50	22.124,93	84.307,43
1 - 1.501.0000 Recursos ordinários não destinados a contrapartidas	0,00	20.000,00	20.754,00	21.428,50	22.124,93	84.307,43
Ação: 2.174 - GESTÃO PATRIMONIAL DA PREFEITURA	0,00	85.000,00	88.204,50	91.071,15	94.030,96	358.306,61
93 - 3.3.90.00.00	0,00	85.000,00	88.204,50	91.071,15	94.030,96	358.306,61
1 - 1.501.0000 Recursos ordinários não destinados a contrapartidas	0,00	85.000,00	88.204,50	91.071,15	94.030,96	358.306,61
Ação: 7.11 - INVESTIMENTOS NA GESTÃO PATRIMONIAL DA PREFEITURA	0,00	1.080.000,00	1.120.716,00	1.157.139,27	1.194.746,30	4.552.601,57
96 - 4.4.90.00.00	0,00	1.080.000,00	1.120.716,00	1.157.139,27	1.194.746,30	4.552.601,57
1 - 1.501.0000 Recursos ordinários não destinados a contrapartidas	0,00	80.000,00	83.016,00	85.714,02	88.499,73	337.229,75
24 - 1.755.0000 Recursos de Alienação de Bens/Ativos - Administração Direta	0,00	1.000.000,00	1.037.700,00	1.071.425,25	1.106.246,57	4.215.371,82
Programa: 35 - TRANSPORTE DE APOIO	0,00	3.010.000,00	3.123.477,00	3.224.990,00	3.329.802,17	12.688.269,17
Ação: 1.79 - GESTÃO DE TRANSPORTES INTERNOS DA PMCSA	0,00	10.000,00	10.377,00	10.714,25	11.062,46	42.153,71
105 - 4.4.90.00.00	0,00	10.000,00	10.377,00	10.714,25	11.062,46	42.153,71
1 - 1.501.0000 Recursos ordinários não destinados a contrapartidas	0,00	10.000,00	10.377,00	10.714,25	11.062,46	42.153,71
Ação: 8.31 - GESTÃO DE TRANSPORTES INTERNOS DA PMCSA	0,00	3.000.000,00	3.113.100,00	3.214.275,75	3.318.739,71	12.646.115,46
104 - 3.3.90.00.00	0,00	3.000.000,00	3.113.100,00	3.214.275,75	3.318.739,71	12.646.115,46
1 - 1.501.0000 Recursos ordinários não destinados a contrapartidas	0,00	3.000.000,00	3.113.100,00	3.214.275,75	3.318.739,71	12.646.115,46
Programa: 36 - APOIO ADMINISTRATIVO ÀS AÇÕES DA SECRETARIA EXECUTIVA DE ADMINISTRAÇÃO E	0,00	22.770.000,00	23.628.429,00	24.396.352,93	25.189.234,40	96.384.015,33
Ação: 1.80 - APOIO ADMINISTRATIVO ÀS SECRETARIAS	0,00	50.000,00	51.885,00	53.571,26	55.312,33	210.768,59
107 - 4.4.90.00.00	0,00	50.000,00	51.885,00	53.571,26	55.312,33	210.768,59
1 - 1.501.0000 Recursos ordinários não destinados a contrapartidas	0,00	50.000,00	51.885,00	53.571,26	55.312,33	210.768,59

90 f



Documento Assinado Digitalmente por: CLAYTON DA SILVA MARIQUES
 Acesso em: https://pcc.gov.br/ppa/validacao/oc:es:cam:Codigo do documento: 04cf38b-8cf3-4611-9cc2-94d1f22688d8

Demonstrativo de Compatibilidade entre PPA e LOA

		PPA 2022 - 2025 - Valores em R\$					
		Valor global	2022	2023	2024	2025	Total
Ação:	8.2 - APOIO ADMINISTRATIVO ÀS SECRETARIAS	0,00	20.000.000,00	20.754.000,00	21.428.505,00	22.124.931,41	84.307.436,41
	106 - 3.3.90.00.00	0,00	20.000.000,00	20.754.000,00	21.428.505,00	22.124.931,41	84.307.436,41
	1 - 1.501.0000 Recursos ordinários não destinados a contrapartidas	0,00	20.000.000,00	20.754.000,00	21.428.505,00	22.124.931,41	84.307.436,41
Ação:	8.33 - GESTÃO ADMINISTRATIVA DA SECRETARIA EXECUTIVA DE ADMINISTRAÇÃO E	0,00	2.720.000,00	2.822.544,00	2.914.276,67	3.008.990,66	11.465.811,33
	109 - 3.1.90.00.00	0,00	2.500.000,00	2.594.250,00	2.678.563,12	2.765.616,42	10.538.429,54
	1 - 1.501.0000 Recursos ordinários não destinados a contrapartidas	0,00	2.500.000,00	2.594.250,00	2.678.563,12	2.765.616,42	10.538.429,54
	108 - 3.1.91.00.00	0,00	210.000,00	217.917,00	224.999,30	232.311,78	885.228,08
	1 - 1.501.0000 Recursos ordinários não destinados a contrapartidas	0,00	210.000,00	217.917,00	224.999,30	232.311,78	885.228,08
	110 - 3.3.90.00.00	0,00	10.000,00	10.377,00	10.714,25	11.062,46	42.153,71
	1 - 1.501.0000 Recursos ordinários não destinados a contrapartidas	0,00	10.000,00	10.377,00	10.714,25	11.062,46	42.153,71
Subfunção:	128 - Formação de Recursos Humanos	0,00	50.000,00	51.885,00	53.571,26	55.312,33	210.768,59
Programa:	33 - CONSTRUINDO UMA NOVA HISTÓRIA NA MODERNIZAÇÃO DA GESTÃO	0,00	50.000,00	51.885,00	53.571,26	55.312,33	210.768,59
Ação:	4.56 - QUALIFICAÇÃO E DESENVOLVIMENTO DE RECURSOS HUMANOS DA SEARH E DEMAIS	0,00	50.000,00	51.885,00	53.571,26	55.312,33	210.768,59
	112 - 3.3.90.00.00	0,00	50.000,00	51.885,00	53.571,26	55.312,33	210.768,59
	1 - 1.501.0000 Recursos ordinários não destinados a contrapartidas	0,00	50.000,00	51.885,00	53.571,26	55.312,33	210.768,59
Subfunção:	331 - Proteção e Benefícios ao Trabalhador	0,00	1.800.000,00	1.867.860,00	1.928.565,45	1.991.243,83	7.587.669,28
Programa:	36 - APOIO ADMINISTRATIVO ÀS AÇÕES DA SECRETARIA EXECUTIVA DE ADMINISTRAÇÃO E	0,00	1.800.000,00	1.867.860,00	1.928.565,45	1.991.243,83	7.587.669,28
Ação:	2.177 - ENCARGOS COM VALES TRANSPORTES DOS SERVIDORES	0,00	1.800.000,00	1.867.860,00	1.928.565,45	1.991.243,83	7.587.669,28
	271 - 3.3.90.00.00	0,00	1.800.000,00	1.867.860,00	1.928.565,45	1.991.243,83	7.587.669,28
	1 - 1.501.0000 Recursos ordinários não destinados a contrapartidas	0,00	1.800.000,00	1.867.860,00	1.928.565,45	1.991.243,83	7.587.669,28
Função:	9 - Previdência Social	0,00	320.000,00	332.064,00	342.856,08	353.998,90	1.348.918,98
Subfunção:	274 - Previdência Especial	0,00	320.000,00	332.064,00	342.856,08	353.998,90	1.348.918,98
Programa:	36 - APOIO ADMINISTRATIVO ÀS AÇÕES DA SECRETARIA EXECUTIVA DE ADMINISTRAÇÃO E	0,00	320.000,00	332.064,00	342.856,08	353.998,90	1.348.918,98
Ação:	2.367 - BENEFÍCIOS PREVIDENCIÁRIOS MANTIDOS PELO TESOURO	0,00	320.000,00	332.064,00	342.856,08	353.998,90	1.348.918,98
	113 - 3.1.90.00.00	0,00	320.000,00	332.064,00	342.856,08	353.998,90	1.348.918,98
	1 - 1.501.0000 Recursos ordinários não destinados a contrapartidas	0,00	320.000,00	332.064,00	342.856,08	353.998,90	1.348.918,98
Unidade Orçamentária:	4102 - SECRETARIA EXECUTIVA DE FINANÇAS E ARRECAÇÃO	0,00	31.214.280,00	36.996.080,40	38.198.452,99	39.439.902,71	145.848.716,10
Função:	4 - Administração	0,00	23.201.000,00	24.075.677,70	24.858.137,20	25.666.026,65	97.800.841,55
Subfunção:	122 - Administração Geral	0,00	12.456.000,00	12.925.591,20	13.345.672,90	13.779.407,26	52.506.671,36
Programa:	37 - APOIO ADMINISTRATIVO ÀS AÇÕES DA SECRETARIA EXECUTIVA DE FINANÇAS E ARRECA	0,00	12.456.000,00	12.925.591,20	13.345.672,90	13.779.407,26	52.506.671,36
Ação:	0.137 - AMORTIZAÇÃO DE OPERAÇÃO DE CRÉDITO	0,00	3.826.000,00	3.970.240,20	4.099.273,00	4.232.499,37	16.128.012,57
	265 - 3.2.90.00.00	0,00	3.726.000,00	3.866.470,20	3.992.130,48	4.121.874,72	15.706.475,40
	1 - 1.501.0000 Recursos ordinários não destinados a contrapartidas	0,00	3.726.000,00	3.866.470,20	3.992.130,48	4.121.874,72	15.706.475,40
	266 - 4.6.90.00.00	0,00	100.000,00	103.770,00	107.142,52	110.624,65	421.537,17
	1 - 1.501.0000 Recursos ordinários não destinados a contrapartidas	0,00	100.000,00	103.770,00	107.142,52	110.624,65	421.537,17
Ação:	1.109 - GESTÃO ADMINISTRATIVA DA SECRETARIA EXECUTIVA DE FINANÇAS E	0,00	30.000,00	31.131,00	32.142,76	33.187,40	126.461,16
	117 - 4.4.90.00.00	0,00	30.000,00	31.131,00	32.142,76	33.187,40	126.461,16
	1 - 1.501.0000 Recursos ordinários não destinados a contrapartidas	0,00	30.000,00	31.131,00	32.142,76	33.187,40	126.461,16



Documento assinado digitalmente por: CLAYTON DA SILVA MARQUES
Data e hora da assinatura: 2023.08.18 11:22:28
Documento assinado digitalmente por: Geisiane Misquita
Data e hora da assinatura: 2023.08.18 11:22:28

Demonstrativo de Compatibilidade entre PPA e LOA

PPA 2022 - 2025 - Valores em R\$

	Valor global	2022	2023	2024	2025	Total
Ação: 8.40 - GESTÃO ADMINISTRATIVA DA SECRETARIA EXECUTIVA DE FINANÇAS E ARRECAÇÃO	0,00	8.500.000,00	8.820.450,00	9.107.114,62	9.403.095,84	35.830.660,46
115 - 3.1.90.00.00	0,00	6.500.000,00	6.745.050,00	6.964.264,12	7.190.602,70	27.399.916,82
1 - 1.501.0000 Recursos ordinários não destinados a contrapartidas	0,00	6.500.000,00	6.745.050,00	6.964.264,12	7.190.602,70	27.399.916,82
114 - 3.1.91.00.00	0,00	1.500.000,00	1.556.550,00	1.607.137,88	1.659.369,86	6.323.057,74
1 - 1.501.0000 Recursos ordinários não destinados a contrapartidas	0,00	1.500.000,00	1.556.550,00	1.607.137,88	1.659.369,86	6.323.057,74
116 - 3.3.90.00.00	0,00	500.000,00	518.850,00	535.712,62	553.123,28	2.107.685,90
1 - 1.501.0000 Recursos ordinários não destinados a contrapartidas	0,00	500.000,00	518.850,00	535.712,62	553.123,28	2.107.685,90
Ação: 8.240 - CONCESSÃO DE FUNÇÃO GRATIFICADA AOS PROFISSIONAIS QUE EXERÇAM O CARGO	0,00	100.000,00	103.770,00	107.142,52	110.624,65	421.537,17
654 - 3.1.90.00.00	0,00	100.000,00	103.770,00	107.142,52	110.624,65	421.537,17
1 - 1.501.0000 Recursos ordinários não destinados a contrapartidas	0,00	100.000,00	103.770,00	107.142,52	110.624,65	421.537,17
Subfunção: 123 - Administração Financeira	0,00	1.110.000,00	1.151.847,00	1.189.282,02	1.227.933,69	4.679.062,71
Programa: 37 - APOIO ADMINISTRATIVO ÀS AÇÕES DA SECRETARIA EXECUTIVA DE FINANÇAS E ARRECA	0,00	1.000.000,00	1.037.700,00	1.071.425,25	1.106.246,57	4.215.371,82
Ação: 2.345 - MANTER O CUSTEIO DOS SERVIÇOS BANCÁRIOS, SEGUROS E ENCARGOS NÃO	0,00	1.000.000,00	1.037.700,00	1.071.425,25	1.106.246,57	4.215.371,82
640 - 3.3.90.00.00	0,00	1.000.000,00	1.037.700,00	1.071.425,25	1.106.246,57	4.215.371,82
1 - 1.501.0000 Recursos ordinários não destinados a contrapartidas	0,00	1.000.000,00	1.037.700,00	1.071.425,25	1.106.246,57	4.215.371,82
Programa: 38 - CERTIFICAÇÃO DE INCENTIVO AO DESENVOLVIMENTO - CID	0,00	10.000,00	10.377,00	10.714,25	11.062,46	42.153,71
Ação: 2.7 - PROMOÇÃO DO PROGRAMA CERTIFICADOS DE INCENTIVO AO DESENVOLVIMENTO -	0,00	10.000,00	10.377,00	10.714,25	11.062,46	42.153,71
118 - 3.3.90.00.00	0,00	10.000,00	10.377,00	10.714,25	11.062,46	42.153,71
1 - 1.501.0000 Recursos ordinários não destinados a contrapartidas	0,00	10.000,00	10.377,00	10.714,25	11.062,46	42.153,71
Programa: 39 - ESTRUTURAÇÃO E MODERNIZAÇÃO ADMINISTRATIVA E FISCAL DO MUNICÍPIO	0,00	100.000,00	103.770,00	107.142,52	110.624,66	421.537,18
Ação: 1.110 - APOIO ÀS AÇÕES DE INVESTIMENTO PARA ESTRUTURAÇÃO E MODERNIZAÇÃO	0,00	50.000,00	51.885,00	53.571,26	55.312,33	210.768,59
120 - 4.4.90.00.00	0,00	50.000,00	51.885,00	53.571,26	55.312,33	210.768,59
1 - 1.501.0000 Recursos ordinários não destinados a contrapartidas	0,00	50.000,00	51.885,00	53.571,26	55.312,33	210.768,59
Ação: 2.207 - APOIO ÀS AÇÕES DE ESTRUTURAÇÃO E MODERNIZAÇÃO ADMINISTRATIVA E FISCAL	0,00	50.000,00	51.885,00	53.571,26	55.312,33	210.768,59
119 - 3.3.90.00.00	0,00	50.000,00	51.885,00	53.571,26	55.312,33	210.768,59
1 - 1.501.0000 Recursos ordinários não destinados a contrapartidas	0,00	50.000,00	51.885,00	53.571,26	55.312,33	210.768,59
Subfunção: 129 - Administração de Receitas	0,00	635.000,00	658.939,50	680.355,03	702.466,56	2.676.761,09
Programa: 40 - MODERNIZAÇÃO TRIBUTÁRIA	0,00	635.000,00	658.939,50	680.355,03	702.466,56	2.676.761,09
Ação: 1.108 - FORTALECIMENTO DA EDUCAÇÃO FISCAL	0,00	10.000,00	10.377,00	10.714,25	11.062,46	42.153,71
71 - 4.4.90.00.00	0,00	10.000,00	10.377,00	10.714,25	11.062,46	42.153,71
1 - 1.501.0000 Recursos ordinários não destinados a contrapartidas	0,00	10.000,00	10.377,00	10.714,25	11.062,46	42.153,71
Ação: 1.112 - OPERACIONALIZAÇÃO DO SISTEMA DE ARRECAÇÃO TRIBUTÁRIA	0,00	15.000,00	15.565,50	16.071,38	16.593,70	63.230,58
122 - 4.4.90.00.00	0,00	15.000,00	15.565,50	16.071,38	16.593,70	63.230,58
1 - 1.501.0000 Recursos ordinários não destinados a contrapartidas	0,00	15.000,00	15.565,50	16.071,38	16.593,70	63.230,58
Ação: 2.9 - FORTALECIMENTO DA EDUCAÇÃO FISCAL	0,00	10.000,00	10.377,00	10.714,25	11.062,46	42.153,71
69 - 3.3.90.00.00	0,00	10.000,00	10.377,00	10.714,25	11.062,46	42.153,71
1 - 1.501.0000 Recursos ordinários não destinados a contrapartidas	0,00	10.000,00	10.377,00	10.714,25	11.062,46	42.153,71
Ação: 2.37 - OPERACIONALIZAÇÃO DO SISTEMA DE ARRECAÇÃO TRIBUTÁRIA	0,00	600.000,00	622.620,00	642.855,15	663.747,94	2.529.223,09

Handwritten signature

Documento Assinado Digitalmente por: CLAYTON DA SILVA MARQUES
 Código do documento: 06c38b-8cf3-4011-9cc2-94d1f22688d8
 Acesso em: https://eicetceip.gov.br/validador/validador.aspx?codigo=06c38b-8cf3-4011-9cc2-94d1f22688d8



Demonstrativo de Compatibilidade entre PPA e LOA

PPA 2022 - 2025 - Valores em R\$

	Valor global	2022	2023	2024	2025	Total
121 - 3.3.90.00.00	0,00	600.000,00	622.620,00	642.855,15	663.747,94	2.529.223,09
1 - 1.501.0000 Recursos ordinários não destinados a contrapartidas	0,00	600.000,00	622.620,00	642.855,15	663.747,94	2.529.223,09
Subfunção: 331 - Proteção e Benefícios ao Trabalhador	0,00	9.000.000,00	9.339.300,00	9.642.827,25	9.956.219,14	37.938.346,39
Programa: 37 - APOIO ADMINISTRATIVO ÀS AÇÕES DA SECRETARIA EXECUTIVA DE FINANÇAS E ARRECA	0,00	9.000.000,00	9.339.300,00	9.642.827,25	9.956.219,14	37.938.346,39
Ação: 0.13 - ENCARGOS PARA FORMAÇÃO DO PASEP	0,00	9.000.000,00	9.339.300,00	9.642.827,25	9.956.219,14	37.938.346,39
272 - 3.3.90.00.00	0,00	9.000.000,00	9.339.300,00	9.642.827,25	9.956.219,14	37.938.346,39
1 - 1.501.0000 Recursos ordinários não destinados a contrapartidas	0,00	9.000.000,00	9.339.300,00	9.642.827,25	9.956.219,14	37.938.346,39
Função: 28 - Encargos Especiais	0,00	3.191.000,00	3.311.300,70	3.418.917,97	3.530.032,81	13.451.251,48
Subfunção: 846 - Outros Encargos Especiais	0,00	3.191.000,00	3.311.300,70	3.418.917,97	3.530.032,81	13.451.251,48
Programa: 37 - APOIO ADMINISTRATIVO ÀS AÇÕES DA SECRETARIA EXECUTIVA DE FINANÇAS E ARRECA	0,00	3.191.000,00	3.311.300,70	3.418.917,97	3.530.032,81	13.451.251,48
Ação: 0.18 - PARCELAMENTO DE ENCARGOS SOCIAIS	0,00	3.171.000,00	3.290.546,70	3.397.489,47	3.507.907,88	13.366.944,05
124 - 4.6.90.00.00	0,00	3.171.000,00	3.290.546,70	3.397.489,47	3.507.907,88	13.366.944,05
1 - 1.501.0000 Recursos ordinários não destinados a contrapartidas	0,00	3.171.000,00	3.290.546,70	3.397.489,47	3.507.907,88	13.366.944,05
Ação: 0.1000 - ENCARGOS ESPECIAIS	0,00	20.000,00	20.754,00	21.428,50	22.124,93	84.307,43
123 - 3.2.90.00.00	0,00	20.000,00	20.754,00	21.428,50	22.124,93	84.307,43
1 - 1.501.0000 Recursos ordinários não destinados a contrapartidas	0,00	20.000,00	20.754,00	21.428,50	22.124,93	84.307,43
Função: 99 - Reserva de Contingência	0,00	4.822.280,00	9.609.102,00	9.921.397,82	10.243.843,25	34.596.623,07
Subfunção: 999 - Reserva de Contingência	0,00	4.822.280,00	9.609.102,00	9.921.397,82	10.243.843,25	34.596.623,07
Programa: 9999 - RESERVA DE CONTINGÊNCIA	0,00	4.822.280,00	9.609.102,00	9.921.397,82	10.243.843,25	34.596.623,07
Ação: 0.999 - RESERVA DE CONTINGÊNCIA	0,00	4.822.280,00	9.609.102,00	9.921.397,82	10.243.843,25	34.596.623,07
125 - 9.9.90.00.00	0,00	4.822.280,00	9.609.102,00	9.921.397,82	10.243.843,25	34.596.623,07
1 - 1.501.0000 Recursos ordinários não destinados a contrapartidas	0,00	4.822.280,00	9.609.102,00	9.921.397,82	10.243.843,25	34.596.623,07
Unidade Orçamentária: 4103 - SECRETARIA EXECUTIVA DE LOGÍSTICA	0,00	6.000.000,00	6.226.200,00	6.428.551,50	6.637.479,42	25.292.230,92
Função: 4 - Administração	0,00	6.000.000,00	6.226.200,00	6.428.551,50	6.637.479,42	25.292.230,92
Subfunção: 122 - Administração Geral	0,00	6.000.000,00	6.226.200,00	6.428.551,50	6.637.479,42	25.292.230,92
Programa: 41 - EXECUÇÃO DAS AÇÕES DE LOGÍSTICA	0,00	6.000.000,00	6.226.200,00	6.428.551,50	6.637.479,42	25.292.230,92
Ação: 1.75 - GESTÃO ADMINISTRATIVA DA SELOG	0,00	22.000,00	22.829,40	23.571,36	24.337,43	92.738,19
262 - 4.4.90.00.00	0,00	22.000,00	22.829,40	23.571,36	24.337,43	92.738,19
1 - 1.501.0000 Recursos ordinários não destinados a contrapartidas	0,00	22.000,00	22.829,40	23.571,36	24.337,43	92.738,19
Ação: 1.76 - LOGÍSTICA PROATIVA	0,00	500.000,00	518.850,00	535.712,62	553.123,28	2.107.685,90
129 - 4.4.90.00.00	0,00	500.000,00	518.850,00	535.712,62	553.123,28	2.107.685,90
1 - 1.501.0000 Recursos ordinários não destinados a contrapartidas	0,00	500.000,00	518.850,00	535.712,62	553.123,28	2.107.685,90
Ação: 8.45 - GESTÃO ADMINISTRATIVA DA SELOG	0,00	878.000,00	911.100,60	940.711,37	971.284,49	3.701.096,46
127 - 3.1.90.00.00	0,00	840.000,00	871.668,00	899.997,21	929.247,12	3.540.912,33
1 - 1.501.0000 Recursos ordinários não destinados a contrapartidas	0,00	840.000,00	871.668,00	899.997,21	929.247,12	3.540.912,33
126 - 3.1.91.00.00	0,00	13.000,00	13.490,10	13.928,53	14.381,21	54.800,84
1 - 1.501.0000 Recursos ordinários não destinados a contrapartidas	0,00	13.000,00	13.490,10	13.928,53	14.381,21	54.800,84
128 - 3.3.90.00.00	0,00	25.000,00	25.942,50	26.785,63	27.656,16	105.384,29

Handwritten signature



Documento Assinado Digitalmente por: CLAYTON DA SILVA MARQUES
 https://eicetce://eicetce/validaDocumentoAssinado.aspx?codigo=13438b-8cc2-94d1f22688d8-9cc2-94d1f22688d8

Demonstrativo de Compatibilidade entre PPA e LOA

PPA 2022 - 2025 - Valores em R\$

	Valor global	2022	2023	2024	2025	Total
1 - 1.501.0000 Recursos ordinários não destinados a contrapartidas	0,00	25.000,00	25.942,50	26.785,63	27.656,16	105.384,29
Ação: 8.46 - LOGÍSTICA PROATIVA	0,00	4.600.000,00	4.773.420,00	4.928.556,15	5.088.734,22	19.390.710,37
130 - 3.3.90.00.00	0,00	4.600.000,00	4.773.420,00	4.928.556,15	5.088.734,22	19.390.710,37
1 - 1.501.0000 Recursos ordinários não destinados a contrapartidas	0,00	4.600.000,00	4.773.420,00	4.928.556,15	5.088.734,22	19.390.710,37
Unidade Orçamentária: 4104 - SUPERINTENDÊNCIA DE ORÇAMENTO PÚBLICO	0,00	400.000,00	415.080,00	428.570,11	442.498,64	1.686.148,75
Função: 4 - Administração	0,00	400.000,00	415.080,00	428.570,11	442.498,64	1.686.148,75
Subfunção: 121 - Planejamento e Orçamento	0,00	400.000,00	415.080,00	428.570,11	442.498,64	1.686.148,75
Programa: 127 - CONSTRUINDO UM ORÇAMENTO PÚBLICO EFICAZ	0,00	400.000,00	415.080,00	428.570,11	442.498,64	1.686.148,75
Ação: 1.358 - APOIO AS AÇÕES DE INVESTIMENTO DA SUPERINTENDÊNCIA DE ORÇAMENTO	0,00	15.000,00	15.565,50	16.071,38	16.593,70	63.230,58
711 - 4.4.90.00.00	0,00	15.000,00	15.565,50	16.071,38	16.593,70	63.230,58
1 - 1.501.0000 Recursos ordinários não destinados a contrapartidas	0,00	15.000,00	15.565,50	16.071,38	16.593,70	63.230,58
Ação: 2.365 - ELABORAÇÃO, EXECUÇÃO E CONTROLE DO ORÇAMENTO GERAL DO MUNICÍPIO	0,00	163.000,00	169.145,10	174.642,32	180.318,20	687.105,62
712 - 3.3.90.00.00	0,00	163.000,00	169.145,10	174.642,32	180.318,20	687.105,62
1 - 1.501.0000 Recursos ordinários não destinados a contrapartidas	0,00	163.000,00	169.145,10	174.642,32	180.318,20	687.105,62
Ação: 2.366 - APOIO AS AÇÕES DE MANUTENÇÃO DA SUPERINTENDÊNCIA DE ORÇAMENTO	0,00	222.000,00	230.369,40	237.856,41	245.586,74	935.812,55
713 - 3.1.90.00.00	0,00	220.000,00	228.294,00	235.713,56	243.374,25	927.381,81
1 - 1.501.0000 Recursos ordinários não destinados a contrapartidas	0,00	220.000,00	228.294,00	235.713,56	243.374,25	927.381,81
714 - 3.1.91.00.00	0,00	2.000,00	2.075,40	2.142,85	2.212,49	8.430,74
1 - 1.501.0000 Recursos ordinários não destinados a contrapartidas	0,00	2.000,00	2.075,40	2.142,85	2.212,49	8.430,74
Unidade Orçamentária: 5100 - GABINETE DO SECRETÁRIO MUNICIPAL DE PLANEJAMENTO E	0,00	1.450.000,00	1.504.665,00	1.553.566,60	1.604.057,51	6.112.289,11
Função: 4 - Administração	0,00	1.450.000,00	1.504.665,00	1.553.566,60	1.604.057,51	6.112.289,11
Subfunção: 122 - Administração Geral	0,00	1.450.000,00	1.504.665,00	1.553.566,60	1.604.057,51	6.112.289,11
Programa: 42 - MODERNIZAÇÃO DA GESTÃO DA SMPMA	0,00	300.000,00	311.310,00	321.427,57	331.873,96	1.264.611,53
Ação: 1.142 - APOIO ÀS AÇÕES DE INVESTIMENTO DA MODERNIZAÇÃO DA GESTÃO DA SMPMA	0,00	200.000,00	207.540,00	214.285,05	221.249,31	843.074,36
553 - 4.4.90.00.00	0,00	200.000,00	207.540,00	214.285,05	221.249,31	843.074,36
1 - 1.501.0000 Recursos ordinários não destinados a contrapartidas	0,00	200.000,00	207.540,00	214.285,05	221.249,31	843.074,36
Ação: 2.246 - APOIO ÀS AÇÕES DE MANUTENÇÃO DA MODERNIZAÇÃO DA GESTÃO DA SMPMA	0,00	100.000,00	103.770,00	107.142,52	110.624,65	421.537,17
428 - 3.3.90.00.00	0,00	100.000,00	103.770,00	107.142,52	110.624,65	421.537,17
1 - 1.501.0000 Recursos ordinários não destinados a contrapartidas	0,00	100.000,00	103.770,00	107.142,52	110.624,65	421.537,17
Programa: 44 - APOIO ADMINISTRATIVO ÀS AÇÕES DO GABINETE DO SECRETÁRIO MUNICIPAL DE PLAN	0,00	1.150.000,00	1.193.355,00	1.232.139,03	1.272.183,55	4.847.677,58
Ação: 1.145 - APOIO ÀS AÇÕES DE INVESTIMENTO DA GESTÃO ADMINISTRATIVA DO GABINETE DO	0,00	10.000,00	10.377,00	10.714,25	11.062,46	42.153,71
436 - 4.4.90.00.00	0,00	10.000,00	10.377,00	10.714,25	11.062,46	42.153,71
1 - 1.501.0000 Recursos ordinários não destinados a contrapartidas	0,00	10.000,00	10.377,00	10.714,25	11.062,46	42.153,71
Ação: 2.249 - APOIO ÀS AÇÕES DE MANUTENÇÃO DA GESTÃO ADMINISTRATIVA DO GABINETE DO	0,00	1.140.000,00	1.182.978,00	1.221.424,78	1.261.121,09	4.805.523,87
550 - 3.1.90.00.00	0,00	980.000,00	1.016.946,00	1.049.996,74	1.084.121,63	4.131.064,37
1 - 1.501.0000 Recursos ordinários não destinados a contrapartidas	0,00	980.000,00	1.016.946,00	1.049.996,74	1.084.121,63	4.131.064,37
551 - 3.1.91.00.00	0,00	110.000,00	114.147,00	117.856,78	121.687,13	483.990,91
1 - 1.501.0000 Recursos ordinários não destinados a contrapartidas	0,00	110.000,00	114.147,00	117.856,78	121.687,13	483.990,91

Handwritten initials in blue ink.



Demonstrativo de Compatibilidade entre PPA e LOA

PPA 2022 - 2025 - Valores em R\$

	Valor global	2022	2023	2024	2025	Total
552 - 3.3.90.00.00	0,00	50.000,00	51.885,00	53.571,26	55.312,33	210.768,59
1 - 1.501.0000 Recursos ordinários não destinados a contrapartidas	0,00	50.000,00	51.885,00	53.571,26	55.312,33	210.768,59
Unidade Orçamentária: 5101 - SECRETARIA EXECUTIVA DE MEIO AMBIENTE	0,00	3.625.000,00	3.574.876,50	3.691.059,97	3.811.019,43	14.701.955,90
Função: 18 - Gestão Ambiental	0,00	3.625.000,00	3.574.876,50	3.691.059,97	3.811.019,43	14.701.955,90
Subfunção: 122 - Administração Geral	0,00	2.155.000,00	2.049.457,50	2.116.064,86	2.184.836,97	8.505.359,33
Programa: 52 - APOIO ADMINISTRATIVO ÀS AÇÕES DA SECRETARIA EXECUTIVA DE MEIO AMBIENTE	0,00	2.155.000,00	2.049.457,50	2.116.064,86	2.184.836,97	8.505.359,33
Ação: 1.167 - APOIO AS AÇÕES DE INVESTIMENTO DA GESTÃO ADMINISTRATIVA DA SECRETARIA	0,00	110.000,00	10.377,00	10.714,25	11.062,46	142.153,71
449 - 4.4.90.00.00	0,00	110.000,00	10.377,00	10.714,25	11.062,46	142.153,71
1 - 1.501.0000 Recursos ordinários não destinados a contrapartidas	0,00	110.000,00	10.377,00	10.714,25	11.062,46	142.153,71
Ação: 8.60 - APOIO AS AÇÕES DE MANUTENÇÃO DA GESTÃO ADMINISTRATIVA DA SECRETARIA	0,00	2.045.000,00	2.039.080,50	2.105.350,61	2.173.774,51	8.363.205,62
60 - 3.1.90.00.00	0,00	1.780.000,00	1.847.106,00	1.907.136,94	1.969.118,89	7.503.361,83
1 - 1.501.0000 Recursos ordinários não destinados a contrapartidas	0,00	1.780.000,00	1.847.106,00	1.907.136,94	1.969.118,89	7.503.361,83
59 - 3.1.91.00.00	0,00	180.000,00	186.786,00	192.856,54	199.124,38	758.766,92
1 - 1.501.0000 Recursos ordinários não destinados a contrapartidas	0,00	180.000,00	186.786,00	192.856,54	199.124,38	758.766,92
825 - 3.3.50.00.00	0,00	80.000,00	0,00	0,00	0,00	80.000,00
1 - 1.501.0000 Recursos ordinários não destinados a contrapartidas	0,00	80.000,00	0,00	0,00	0,00	80.000,00
61 - 3.3.90.00.00	0,00	5.000,00	5.188,50	5.357,13	5.531,24	21.076,87
1 - 1.501.0000 Recursos ordinários não destinados a contrapartidas	0,00	5.000,00	5.188,50	5.357,13	5.531,24	21.076,87
Subfunção: 542 - Controle Ambiental	0,00	1.470.000,00	1.525.419,00	1.574.995,11	1.626.182,46	6.196.596,57
Programa: 46 - IMPLEMENTAÇÃO DA POLÍTICA MUNICIPAL DE MEIO AMBIENTE	0,00	1.400.000,00	1.452.780,00	1.499.995,34	1.548.745,20	5.901.520,54
Ação: 1.165 - APOIO ÀS AÇÕES DE INVESTIMENTO DE IMPLEMENTAÇÃO DA POLÍTICA MUNICIPAL	0,00	50.000,00	51.885,00	53.571,26	55.312,33	210.768,59
455 - 4.4.90.00.00	0,00	50.000,00	51.885,00	53.571,26	55.312,33	210.768,59
1 - 1.501.0000 Recursos ordinários não destinados a contrapartidas	0,00	50.000,00	51.885,00	53.571,26	55.312,33	210.768,59
Ação: 1.222 - APOIO ÀS AÇÕES DE IMPLEMENTAÇÃO DAS POLÍTICAS DE RESÍDUOS SÓLIDOS	0,00	1.000.000,00	1.037.700,00	1.071.425,24	1.106.246,56	4.215.371,80
642 - 4.4.90.00.00	0,00	1.000.000,00	1.037.700,00	1.071.425,24	1.106.246,56	4.215.371,80
1 - 1.501.0000 Recursos ordinários não destinados a contrapartidas	0,00	500.000,00	518.850,00	535.712,62	553.123,28	2.107.685,90
2 - 1.700.0000 Recursos de Convênios do Governo Federal	0,00	500.000,00	518.850,00	535.712,62	553.123,28	2.107.685,90
Ação: 2.260 - APOIO ÀS AÇÕES DE IMPLEMENTAÇÃO DA POLÍTICA MUNICIPAL DE MEIO AMBIENTE	0,00	300.000,00	311.310,00	321.427,58	331.873,98	1.264.611,56
454 - 3.3.90.00.00	0,00	300.000,00	311.310,00	321.427,58	331.873,98	1.264.611,56
1 - 1.501.0000 Recursos ordinários não destinados a contrapartidas	0,00	300.000,00	311.310,00	321.427,58	331.873,98	1.264.611,56
Ação: 2.348 - APOIO ÀS AÇÕES DAS POLÍTICAS DE RESÍDUOS SÓLIDOS	0,00	50.000,00	51.885,00	53.571,26	55.312,33	210.768,59
643 - 3.3.90.00.00	0,00	50.000,00	51.885,00	53.571,26	55.312,33	210.768,59
1 - 1.501.0000 Recursos ordinários não destinados a contrapartidas	0,00	50.000,00	51.885,00	53.571,26	55.312,33	210.768,59
Programa: 47 - EDUCAÇÃO AMBIENTAL	0,00	40.000,00	41.508,00	42.857,01	44.249,86	168.614,87
Ação: 1.162 - APOIO ÀS AÇÕES DE INVESTIMENTO DO PROGRAMA EDUCAÇÃO AMBIENTAL	0,00	10.000,00	10.377,00	10.714,25	11.062,46	42.460,71
450 - 4.4.90.00.00	0,00	10.000,00	10.377,00	10.714,25	11.062,46	42.460,71
1 - 1.501.0000 Recursos ordinários não destinados a contrapartidas	0,00	10.000,00	10.377,00	10.714,25	11.062,46	42.460,71
Ação: 2.258 - APOIO ÀS AÇÕES DE MANUTENÇÃO DO PROGRAMA EDUCAÇÃO AMBIENTAL	0,00	30.000,00	31.131,00	32.142,76	33.187,40	126.461,16

Assinado Digitalmente por: CLAYTON DA SILVA MARQUES
10.714,25



Demonstrativo de Compatibilidade entre PPA e LOA

PPA 2022 - 2025 - Valores em R\$

	Valor global	2022	2023	2024	2025	Total
451 - 3.3.90.00.00	0,00	30.000,00	31.131,00	32.142,76	33.187,40	126.461,16
1 - 1.501.0000 Recursos ordinários não destinados a contrapartidas	0,00	30.000,00	31.131,00	32.142,76	33.187,40	126.461,16
Programa: 48 - CONTROLE AMBIENTAL	0,00	30.000,00	31.131,00	32.142,76	33.187,40	126.461,16
Ação: 1.166 - APOIO ÀS AÇÕES DE INVESTIMENTO DE CONTROLE AMBIENTAL - SEMA	0,00	15.000,00	15.565,50	16.071,38	16.593,70	63.230,58
456 - 4.4.90.00.00	0,00	15.000,00	15.565,50	16.071,38	16.593,70	63.230,58
1 - 1.501.0000 Recursos ordinários não destinados a contrapartidas	0,00	15.000,00	15.565,50	16.071,38	16.593,70	63.230,58
Ação: 2.261 - APOIO ÀS AÇÕES DE MANUTENÇÃO DO CONTROLE AMBIENTAL - SEMA	0,00	15.000,00	15.565,50	16.071,38	16.593,70	63.230,58
457 - 3.3.90.00.00	0,00	15.000,00	15.565,50	16.071,38	16.593,70	63.230,58
1 - 1.501.0000 Recursos ordinários não destinados a contrapartidas	0,00	15.000,00	15.565,50	16.071,38	16.593,70	63.230,58
Unidade Orçamentária: 5102 - SUPERINTENDÊNCIA DE CONTROLE URBANO	0,00	2.640.000,00	2.739.528,00	2.828.562,65	2.920.490,95	11.128.581,60
Função: 4 - Administração	0,00	2.640.000,00	2.739.528,00	2.828.562,65	2.920.490,95	11.128.581,60
Subfunção: 122 - Administração Geral	0,00	2.640.000,00	2.739.528,00	2.828.562,65	2.920.490,95	11.128.581,60
Programa: 49 - FORTALECIMENTO DO CONTROLE URBANO	0,00	270.000,00	280.179,00	289.284,81	298.686,58	1.138.150,39
Ação: 1.169 - APOIO ÀS AÇÕES DE INVESTIMENTO DO PROGRAMA FORTALECIMENTO DO	0,00	50.000,00	51.885,00	53.571,26	55.312,33	210.768,59
460 - 4.4.90.00.00	0,00	50.000,00	51.885,00	53.571,26	55.312,33	210.768,59
1 - 1.501.0000 Recursos ordinários não destinados a contrapartidas	0,00	50.000,00	51.885,00	53.571,26	55.312,33	210.768,59
Ação: 1.379 - ESTRUTURAÇÃO DAS AÇÕES DE EDUCAÇÃO URBANÍSTICA	0,00	20.000,00	20.754,00	21.428,50	22.124,93	84.307,43
819 - 4.4.90.00.00	0,00	20.000,00	20.754,00	21.428,50	22.124,93	84.307,43
1 - 1.501.0000 Recursos ordinários não destinados a contrapartidas	0,00	20.000,00	20.754,00	21.428,50	22.124,93	84.307,43
Ação: 2.263 - APOIO ÀS AÇÕES DO PROGRAMA FORTALECIMENTO DO CONTROLE URBANO	0,00	120.000,00	124.524,00	128.571,03	132.749,59	505.844,62
458 - 3.3.90.00.00	0,00	120.000,00	124.524,00	128.571,03	132.749,59	505.844,62
1 - 1.501.0000 Recursos ordinários não destinados a contrapartidas	0,00	120.000,00	124.524,00	128.571,03	132.749,59	505.844,62
Ação: 2.400 - APOIO AS AÇÕES DE EDUCAÇÃO URBANÍSTICA	0,00	80.000,00	83.016,00	85.714,02	88.499,73	337.229,75
818 - 3.3.90.00.00	0,00	80.000,00	83.016,00	85.714,02	88.499,73	337.229,75
1 - 1.501.0000 Recursos ordinários não destinados a contrapartidas	0,00	80.000,00	83.016,00	85.714,02	88.499,73	337.229,75
Programa: 50 - APOIO ADMINISTRATIVO ÀS AÇÕES DA SUPERINTENDÊNCIA DE CONTROLE URBANO	0,00	2.370.000,00	2.459.349,00	2.539.277,84	2.621.804,37	9.990.431,21
Ação: 8.61 - GESTÃO ADMINISTRATIVA DA SUPERINTENDÊNCIA DE CONTROLE URBANO	0,00	2.370.000,00	2.459.349,00	2.539.277,84	2.621.804,37	9.990.431,21
65 - 3.1.90.00.00	0,00	2.100.000,00	2.179.170,00	2.249.993,02	2.323.117,79	8.852.280,81
1 - 1.501.0000 Recursos ordinários não destinados a contrapartidas	0,00	2.100.000,00	2.179.170,00	2.249.993,02	2.323.117,79	8.852.280,81
64 - 3.1.91.00.00	0,00	220.000,00	228.294,00	235.713,56	243.374,25	927.381,81
1 - 1.501.0000 Recursos ordinários não destinados a contrapartidas	0,00	220.000,00	228.294,00	235.713,56	243.374,25	927.381,81
67 - 3.3.90.00.00	0,00	50.000,00	51.885,00	53.571,26	55.312,33	210.768,59
1 - 1.501.0000 Recursos ordinários não destinados a contrapartidas	0,00	50.000,00	51.885,00	53.571,26	55.312,33	210.768,59
Unidade Orçamentária: 5103 - SUPERINTENDÊNCIA DE PLANEJAMENTO E PROJETOS	0,00	1.795.000,00	1.862.671,50	1.923.208,30	1.985.712,56	7.566.592,36
Função: 4 - Administração	0,00	735.000,00	762.709,50	787.497,56	813.091,23	3.100.300,29
Subfunção: 122 - Administração Geral	0,00	735.000,00	762.709,50	787.497,56	813.091,23	3.100.300,29
Programa: 51 - APOIO ADMINISTRATIVO ÀS AÇÕES DA SUPERINTENDÊNCIA DE PLANEJAMENTO E PROJE	0,00	735.000,00	762.709,50	787.497,56	813.091,23	3.100.300,29
Ação: 1.208 - APOIO ÀS AÇÕES DE INVESTIMENTO DA SUPERINTENDÊNCIA DE PLANEJAMENTO E	0,00	60.000,00	62.262,00	64.285,52	66.374,80	253.922,32

Handwritten signature



Documento Assinado Digitalmente por: CLAYTON DA SILVA MARQUES
 Acesso em: https://pccs.ccm.br/validador/validador.do?codigo_documento=1071-9-cc2-94d1f22688d8

Demonstrativo de Compatibilidade entre PPA e LOA

PPA 2022 - 2025 - Valores em R\$

		Valor global	2022	2023	2024	2025	Total
560 - 4.4.90.00.00		0,00	60.000,00	62.262,00	64.285,52	66.374,80	252.922,32
1 - 1.501.0000 Recursos ordinários não destinados a contrapartidas		0,00	60.000,00	62.262,00	64.285,52	66.374,80	252.922,32
Ação:	8.62 - APOIO AS AÇÕES DE MANUTENÇÃO DA GESTÃO ADMINISTRATIVA DA	0,00	675.000,00	700.447,50	723.212,04	746.716,43	2.845.375,97
604 - 3.1.90.00.00		0,00	600.000,00	622.620,00	642.855,15	663.747,94	2.529.223,09
1 - 1.501.0000 Recursos ordinários não destinados a contrapartidas		0,00	600.000,00	622.620,00	642.855,15	663.747,94	2.529.223,09
605 - 3.1.91.00.00		0,00	35.000,00	36.319,50	37.499,88	38.718,63	147.538,01
1 - 1.501.0000 Recursos ordinários não destinados a contrapartidas		0,00	35.000,00	36.319,50	37.499,88	38.718,63	147.538,01
73 - 3.3.90.00.00		0,00	40.000,00	41.508,00	42.857,01	44.249,86	168.614,87
1 - 1.501.0000 Recursos ordinários não destinados a contrapartidas		0,00	40.000,00	41.508,00	42.857,01	44.249,86	168.614,87
Função:	15 - Urbanismo	0,00	960.000,00	996.192,00	1.028.568,22	1.061.996,68	4.046.756,90
Subfunção:	121 - Planejamento e Orçamento	0,00	550.000,00	570.735,00	589.283,87	608.435,59	2.318.454,46
Programa:	53 - MELHORIA DA HABITABILIDADE	0,00	250.000,00	259.425,00	267.856,31	276.561,64	1.053.842,95
Ação:	2.166 - ELABORAÇÃO DE PLANOS DE URBANIZAÇÃO INTEGRADOS	0,00	250.000,00	259.425,00	267.856,31	276.561,64	1.053.842,95
305 - 3.3.90.00.00		0,00	250.000,00	259.425,00	267.856,31	276.561,64	1.053.842,95
1 - 1.501.0000 Recursos ordinários não destinados a contrapartidas		0,00	250.000,00	259.425,00	267.856,31	276.561,64	1.053.842,95
Programa:	122 - HABITA CABO - CONSTRUINDO UM NOVO LAR	0,00	300.000,00	311.310,00	321.427,56	331.873,95	1.264.611,51
Ação:	2.372 - ASSISTÊNCIA TÉCNICA PARA HABITAÇÃO DE INTERESSE SOCIAL	0,00	300.000,00	311.310,00	321.427,56	331.873,95	1.264.611,51
723 - 3.3.50.00.00		0,00	100.000,00	103.770,00	107.142,52	110.624,65	421.537,17
1 - 1.501.0000 Recursos ordinários não destinados a contrapartidas		0,00	100.000,00	103.770,00	107.142,52	110.624,65	421.537,17
725 - 3.3.60.00.00		0,00	100.000,00	103.770,00	107.142,52	110.624,65	421.537,17
1 - 1.501.0000 Recursos ordinários não destinados a contrapartidas		0,00	100.000,00	103.770,00	107.142,52	110.624,65	421.537,17
724 - 3.3.90.00.00		0,00	100.000,00	103.770,00	107.142,52	110.624,65	421.537,17
1 - 1.501.0000 Recursos ordinários não destinados a contrapartidas		0,00	100.000,00	103.770,00	107.142,52	110.624,65	421.537,17
Subfunção:	127 - Ordenamento Territorial	0,00	410.000,00	425.457,00	439.284,35	453.561,09	1.728.302,44
Programa:	54 - ELABORAÇÃO DE PROJETOS ESPECIAIS DE DESENVOLVIMENTO TERRITORIAL	0,00	410.000,00	425.457,00	439.284,35	453.561,09	1.728.302,44
Ação:	2.165 - ELABORAÇÃO DE PROJETOS ESPECIAIS DE DESENVOLVIMENTO TERRITORIAL	0,00	150.000,00	155.655,00	160.713,79	165.936,99	632.305,78
270 - 3.3.90.00.00		0,00	150.000,00	155.655,00	160.713,79	165.936,99	632.305,78
1 - 1.501.0000 Recursos ordinários não destinados a contrapartidas		0,00	150.000,00	155.655,00	160.713,79	165.936,99	632.305,78
Ação:	2.373 - ELABORAÇÃO E ACOMPANHAMENTO DE PROJETOS, PROGRAMAS E VIABILIZAÇÃO DE	0,00	260.000,00	269.802,00	278.570,56	287.624,10	1.095.996,66
722 - 3.3.90.00.00		0,00	260.000,00	269.802,00	278.570,56	287.624,10	1.095.996,66
1 - 1.501.0000 Recursos ordinários não destinados a contrapartidas		0,00	260.000,00	269.802,00	278.570,56	287.624,10	1.095.996,66
Função:	16 - Habitação	0,00	100.000,00	103.770,00	107.142,52	110.624,65	421.537,17
Subfunção:	125 - Normatização e Fiscalização	0,00	100.000,00	103.770,00	107.142,52	110.624,65	421.537,17
Programa:	55 - ELABORAÇÃO DE PLANOS E PROJETOS DE REGULARIZAÇÃO FUNDIÁRIA	0,00	100.000,00	103.770,00	107.142,52	110.624,65	421.537,17
Ação:	2.167 - ELABORAÇÃO DE PLANOS E PROJETOS DE REGULARIZAÇÃO FUNDIÁRIA	0,00	100.000,00	103.770,00	107.142,52	110.624,65	421.537,17
306 - 3.3.90.00.00		0,00	100.000,00	103.770,00	107.142,52	110.624,65	421.537,17
1 - 1.501.0000 Recursos ordinários não destinados a contrapartidas		0,00	100.000,00	103.770,00	107.142,52	110.624,65	421.537,17
Unidade Orçamentária: 5104 - FUNDO MUNICIPAL DE MEIO AMBIENTE		0,00	1.900.000,00	1.971.630,00	2.035.707,98	2.101.868,49	8.009.209,47



Demonstrativo de Compatibilidade entre PPA e LOA

PPA 2022 - 2025 - Valores em R\$

	Valor global	2022	2023	2024	2025	Total
Função: 18 - Gestão Ambiental	0,00	1.900.000,00	1.971.630,00	2.035.707,98	2.101.868,49	8.009.206,47
Subfunção: 122 - Administração Geral	0,00	1.500.000,00	1.556.550,00	1.607.137,88	1.659.369,86	6.323.057,74
Programa: 56 - GESTÃO DO FUNDO MUNICIPAL DE MEIO AMBIENTE	0,00	1.500.000,00	1.556.550,00	1.607.137,88	1.659.369,86	6.323.057,74
Ação: 1.155 - APOIO ÀS AÇÕES DE INVESTIMENTO DO PROGRAMA GESTÃO DO FUNDO MUNICIPAL	0,00	300.000,00	311.310,00	321.427,58	331.873,98	1.264.611,56
447 - 4.4.90.00.00	0,00	300.000,00	311.310,00	321.427,58	331.873,98	1.264.611,56
1 - 1.501.0000 Recursos ordinários não destinados a contrapartidas	0,00	300.000,00	311.310,00	321.427,58	331.873,98	1.264.611,56
Ação: 2.256 - APOIO ÀS AÇÕES DE MANUTENÇÃO DO PROGRAMA GESTÃO DO FUNDO MUNICIPAL	0,00	1.200.000,00	1.245.240,00	1.285.710,30	1.327.495,88	5.058.446,18
448 - 3.3.90.00.00	0,00	1.200.000,00	1.245.240,00	1.285.710,30	1.327.495,88	5.058.446,18
1 - 1.501.0000 Recursos ordinários não destinados a contrapartidas	0,00	1.200.000,00	1.245.240,00	1.285.710,30	1.327.495,88	5.058.446,18
Subfunção: 541 - Preservação e Conservação Ambiental	0,00	400.000,00	415.080,00	428.570,10	442.498,63	1.686.148,73
Programa: 14 - CABO RESPIRAR MELHOR	0,00	400.000,00	415.080,00	428.570,10	442.498,63	1.686.148,73
Ação: 2.368 - APOIO ÀS AÇÕES DE MANUTENÇÃO DO PROGRAMA CABO RESPIRAR MELHOR	0,00	400.000,00	415.080,00	428.570,10	442.498,63	1.686.148,73
715 - 3.3.90.00.00	0,00	400.000,00	415.080,00	428.570,10	442.498,63	1.686.148,73
1 - 1.501.0000 Recursos ordinários não destinados a contrapartidas	0,00	400.000,00	415.080,00	428.570,10	442.498,63	1.686.148,73
Unidade Orçamentária: 6100 - GABINETE DO SECRETÁRIO MUNICIPAL DE GOVERNO E ORÇA	0,00	2.060.000,00	2.137.662,00	2.207.136,00	2.278.867,93	8.683.665,93
Função: 4 - Administração	0,00	2.060.000,00	2.137.662,00	2.207.136,00	2.278.867,93	8.683.665,93
Subfunção: 121 - Planejamento e Orçamento	0,00	500.000,00	518.850,00	535.712,62	553.123,28	2.107.685,90
Programa: 57 - GESTÃO DA POLÍTICA GOVERNAMENTAL	0,00	500.000,00	518.850,00	535.712,62	553.123,28	2.107.685,90
Ação: 2.64 - IMPLANTAR AÇÕES DE PLANEJAMENTO ESTRATÉGICO E MONITORAMENTO	0,00	500.000,00	518.850,00	535.712,62	553.123,28	2.107.685,90
78 - 3.3.90.00.00	0,00	500.000,00	518.850,00	535.712,62	553.123,28	2.107.685,90
1 - 1.501.0000 Recursos ordinários não destinados a contrapartidas	0,00	500.000,00	518.850,00	535.712,62	553.123,28	2.107.685,90
Subfunção: 122 - Administração Geral	0,00	1.560.000,00	1.618.812,00	1.671.423,38	1.725.744,65	6.575.980,03
Programa: 58 - APOIO ADMINISTRATIVO ÀS AÇÕES DO GABINETE DO SECRETÁRIO MUNICIPAL DE GOVE	0,00	1.560.000,00	1.618.812,00	1.671.423,38	1.725.744,65	6.575.980,03
Ação: 1.154 - APOIO AS AÇÕES DE INVESTIMENTO DA GESTÃO ADMINISTRATIVA DO GABINETE DO	0,00	20.000,00	20.754,00	21.428,50	22.124,93	84.307,43
83 - 4.4.90.00.00	0,00	20.000,00	20.754,00	21.428,50	22.124,93	84.307,43
1 - 1.501.0000 Recursos ordinários não destinados a contrapartidas	0,00	20.000,00	20.754,00	21.428,50	22.124,93	84.307,43
Ação: 8.140 - APOIO AS AÇÕES DE MANUTENÇÃO DA GESTÃO ADMINISTRATIVA DO GABINETE DO	0,00	1.540.000,00	1.598.058,00	1.649.994,88	1.703.619,72	6.491.672,60
80 - 3.1.90.00.00	0,00	1.500.000,00	1.556.550,00	1.607.137,88	1.659.369,86	6.323.057,74
1 - 1.501.0000 Recursos ordinários não destinados a contrapartidas	0,00	1.500.000,00	1.556.550,00	1.607.137,88	1.659.369,86	6.323.057,74
79 - 3.1.91.00.00	0,00	20.000,00	20.754,00	21.428,50	22.124,93	84.307,43
1 - 1.501.0000 Recursos ordinários não destinados a contrapartidas	0,00	20.000,00	20.754,00	21.428,50	22.124,93	84.307,43
82 - 3.3.90.00.00	0,00	20.000,00	20.754,00	21.428,50	22.124,93	84.307,43
1 - 1.501.0000 Recursos ordinários não destinados a contrapartidas	0,00	20.000,00	20.754,00	21.428,50	22.124,93	84.307,43
Unidade Orçamentária: 6101 - SECRETARIA EXECUTIVA DO ORÇAMENTO PARTICIPATIVO	0,00	1.110.000,00	1.151.847,00	1.189.282,01	1.227.933,68	4.679.062,69
Função: 4 - Administração	0,00	1.110.000,00	1.151.847,00	1.189.282,01	1.227.933,68	4.679.062,69
Subfunção: 121 - Planejamento e Orçamento	0,00	200.000,00	207.540,00	214.285,05	221.249,32	843.074,37
Programa: 60 - PARTICIPA CABO	0,00	200.000,00	207.540,00	214.285,05	221.249,32	843.074,37
Ação: 1.156 - CICLO DO ORÇAMENTO PARTICIPATIVO - PARTICIPA CABO DIGITAL	0,00	60.000,00	62.262,00	64.285,52	66.374,80	253.922,32

Handwritten initials in blue ink.



Demonstrativo de Compatibilidade entre PPA e LOA

PPA 2022 - 2025 - Valores em R\$

		Valor global	2022	2023	2024	2025	Total
86 - 4.4.90.00.00		0,00	60.000,00	62.262,00	64.285,52	66.374,80	252.922,32
1 - 1.501.0000 Recursos ordinários não destinados a contrapartidas		0,00	60.000,00	62.262,00	64.285,52	66.374,80	252.922,32
Ação:	2.120 - CICLO DO ORÇAMENTO PARTICIPATIVO - PARTICIPA CABO	0,00	120.000,00	124.524,00	128.571,03	132.749,59	505.844,62
85 - 3.3.90.00.00		0,00	120.000,00	124.524,00	128.571,03	132.749,59	505.844,62
1 - 1.501.0000 Recursos ordinários não destinados a contrapartidas		0,00	120.000,00	124.524,00	128.571,03	132.749,59	505.844,62
Ação:	2.121 - COORDENAÇÃO DO PLANO DE INVESTIMENTO REGIONALIZADO (PIR/OP) A CARGO	0,00	20.000,00	20.754,00	21.428,50	22.124,93	84.307,43
87 - 3.3.90.00.00		0,00	20.000,00	20.754,00	21.428,50	22.124,93	84.307,43
1 - 1.501.0000 Recursos ordinários não destinados a contrapartidas		0,00	20.000,00	20.754,00	21.428,50	22.124,93	84.307,43
Subfunção: 122 - Administração Geral		0,00	910.000,00	944.307,00	974.996,96	1.006.684,36	3.835.988,32
Programa: 61 - CONSTRUINDO UMA NOVA GESTÃO PARTICIPATIVA		0,00	120.000,00	124.524,00	128.571,02	132.749,58	505.844,60
Ação:	1.157 - APOIO ÀS COMISSÕES, FUNDOS, CONSELHOS MUNICIPAIS VINCULADOS AO ÓRGÃO E	0,00	20.000,00	20.754,00	21.428,50	22.124,93	84.307,43
89 - 4.4.90.00.00		0,00	20.000,00	20.754,00	21.428,50	22.124,93	84.307,43
1 - 1.501.0000 Recursos ordinários não destinados a contrapartidas		0,00	20.000,00	20.754,00	21.428,50	22.124,93	84.307,43
Ação:	2.122 - APOIO ÀS COMISSÕES, FUNDOS, CONSELHOS MUNICIPAIS VINCULADOS AO ÓRGÃO E	0,00	100.000,00	103.770,00	107.142,52	110.624,65	421.537,17
88 - 3.3.90.00.00		0,00	100.000,00	103.770,00	107.142,52	110.624,65	421.537,17
1 - 1.501.0000 Recursos ordinários não destinados a contrapartidas		0,00	100.000,00	103.770,00	107.142,52	110.624,65	421.537,17
Programa: 62 - APOIO ADMINISTRATIVO ÀS AÇÕES DA SECRETARIA EXECUTIVA DO ORÇAMENTO PARTI		0,00	790.000,00	819.783,00	846.425,94	873.934,78	3.330.143,72
Ação:	1.158 - APOIO AS AÇÕES DE INVESTIMENTO DA SECRETARIA EXECUTIVA DO PARTICIPA	0,00	20.000,00	20.754,00	21.428,50	22.124,93	84.307,43
92 - 4.4.90.00.00		0,00	20.000,00	20.754,00	21.428,50	22.124,93	84.307,43
1 - 1.501.0000 Recursos ordinários não destinados a contrapartidas		0,00	20.000,00	20.754,00	21.428,50	22.124,93	84.307,43
Ação:	8.200 - APOIO AS AÇÕES DE MANUTENÇÃO DA GESTÃO ADMINISTRATIVA DA SECRETARIA	0,00	770.000,00	799.029,00	824.997,44	851.809,85	3.245.836,29
90 - 3.1.90.00.00		0,00	750.000,00	778.275,00	803.568,94	829.684,93	3.161.528,87
1 - 1.501.0000 Recursos ordinários não destinados a contrapartidas		0,00	750.000,00	778.275,00	803.568,94	829.684,93	3.161.528,87
609 - 3.1.91.00.00		0,00	10.000,00	10.377,00	10.714,25	11.062,46	42.153,71
1 - 1.501.0000 Recursos ordinários não destinados a contrapartidas		0,00	10.000,00	10.377,00	10.714,25	11.062,46	42.153,71
91 - 3.3.90.00.00		0,00	10.000,00	10.377,00	10.714,25	11.062,46	42.153,71
1 - 1.501.0000 Recursos ordinários não destinados a contrapartidas		0,00	10.000,00	10.377,00	10.714,25	11.062,46	42.153,71
Unidade Orçamentária: 6102 - SUPERINTENDÊNCIA DE ARTICULAÇÃO POLÍTICA		0,00	990.000,00	1.027.323,00	1.060.711,00	1.095.184,11	4.173.218,11
Função: 4 - Administração		0,00	990.000,00	1.027.323,00	1.060.711,00	1.095.184,11	4.173.218,11
Subfunção: 121 - Planejamento e Orçamento		0,00	80.000,00	83.016,00	85.714,02	88.499,73	337.229,75
Programa: 63 - ARTICULAÇÃO POLÍTICA		0,00	80.000,00	83.016,00	85.714,02	88.499,73	337.229,75
Ação:	2.65 - ARTICULAÇÃO POLÍTICA MUNICIPAL	0,00	50.000,00	51.885,00	53.571,26	55.312,33	210.768,59
94 - 3.3.90.00.00		0,00	50.000,00	51.885,00	53.571,26	55.312,33	210.768,59
1 - 1.501.0000 Recursos ordinários não destinados a contrapartidas		0,00	50.000,00	51.885,00	53.571,26	55.312,33	210.768,59
Ação:	2.68 - PREFEITURA COM A SOCIEDADE	0,00	30.000,00	31.131,00	32.142,76	33.187,40	127.461,16
98 - 3.3.90.00.00		0,00	30.000,00	31.131,00	32.142,76	33.187,40	127.461,16
1 - 1.501.0000 Recursos ordinários não destinados a contrapartidas		0,00	30.000,00	31.131,00	32.142,76	33.187,40	127.461,16
Subfunção: 122 - Administração Geral		0,00	910.000,00	944.307,00	974.996,98	1.006.684,38	3.835.988,36



Documento Assinado Digitalmente por: CLAYTON DA SILVA MARQUES
 Acesso em: https://eicetce.gov.br/validador/validacao.do?docId=94d1f22688d8-cc2-9-cc2-94d1f22688d8-8c13-4011-9cc2-94d1f22688d8

Demonstrativo de Compatibilidade entre PPA e LOA

PPA 2022 - 2025 - Valores em R\$

	Valor global	2022	2023	2024	2025	Total
Programa: 64 - APOIO ADMINISTRATIVO ÀS AÇÕES DA SUPERINTENDÊNCIA DE ARTICULAÇÃO POLÍTICA	0,00	910.000,00	944.307,00	974.996,98	1.006.684,38	3.835.988,36
Ação: 1.160 - APOIO AS AÇÕES DE INVESTIMENTO DA GESTÃO ADMINISTRATIVA DA	0,00	40.000,00	41.508,00	42.857,01	44.249,86	168.614,87
103 - 4.4.90.00.00	0,00	40.000,00	41.508,00	42.857,01	44.249,86	168.614,87
1 - 1.501.0000 Recursos ordinários não destinados a contrapartidas	0,00	40.000,00	41.508,00	42.857,01	44.249,86	168.614,87
Ação: 8.143 - APOIO AS AÇÕES DE MANUTENÇÃO DA GESTÃO ADMINISTRATIVA DA	0,00	870.000,00	902.799,00	932.139,97	962.434,52	3.667.373,49
101 - 3.1.90.00.00	0,00	800.000,00	830.160,00	857.140,20	884.997,26	3.372.297,46
1 - 1.501.0000 Recursos ordinários não destinados a contrapartidas	0,00	800.000,00	830.160,00	857.140,20	884.997,26	3.372.297,46
100 - 3.1.91.00.00	0,00	10.000,00	10.377,00	10.714,25	11.062,46	42.153,71
1 - 1.501.0000 Recursos ordinários não destinados a contrapartidas	0,00	10.000,00	10.377,00	10.714,25	11.062,46	42.153,71
102 - 3.3.90.00.00	0,00	60.000,00	62.262,00	64.285,52	66.374,80	252.922,32
1 - 1.501.0000 Recursos ordinários não destinados a contrapartidas	0,00	60.000,00	62.262,00	64.285,52	66.374,80	252.922,32
Unidade Orçamentária: 7100 - GABINETE DO SECRETÁRIO MUNICIPAL DE INFRAESTRUTURA	0,00	1.310.000,00	1.359.387,00	1.403.567,08	1.449.183,01	5.522.137,09
Função: 4 - Administração	0,00	1.310.000,00	1.359.387,00	1.403.567,08	1.449.183,01	5.522.137,09
Subfunção: 122 - Administração Geral	0,00	1.280.000,00	1.328.256,00	1.371.424,32	1.415.995,61	5.395.675,93
Programa: 65 - APOIO ADMINISTRATIVO ÀS AÇÕES DO GABINETE DO SECRETÁRIO MUNICIPAL DE INFR	0,00	1.280.000,00	1.328.256,00	1.371.424,32	1.415.995,61	5.395.675,93
Ação: 1.181 - APOIO AS AÇÕES DE INVESTIMENTO DA GESTÃO ADMINISTRATIVA DO GABINETE DO	0,00	10.000,00	10.377,00	10.714,25	11.062,46	42.153,71
134 - 4.4.90.00.00	0,00	10.000,00	10.377,00	10.714,25	11.062,46	42.153,71
1 - 1.501.0000 Recursos ordinários não destinados a contrapartidas	0,00	10.000,00	10.377,00	10.714,25	11.062,46	42.153,71
Ação: 8.70 - APOIO AS AÇÕES DE MANUTENÇÃO DA GESTÃO ADMINISTRATIVA DO GABINETE DO	0,00	1.270.000,00	1.317.879,00	1.360.710,07	1.404.933,15	5.353.522,22
132 - 3.1.90.00.00	0,00	1.200.000,00	1.245.240,00	1.285.710,30	1.327.495,88	5.058.446,18
1 - 1.501.0000 Recursos ordinários não destinados a contrapartidas	0,00	1.200.000,00	1.245.240,00	1.285.710,30	1.327.495,88	5.058.446,18
131 - 3.1.91.00.00	0,00	65.000,00	67.450,50	69.642,64	71.906,03	273.999,17
1 - 1.501.0000 Recursos ordinários não destinados a contrapartidas	0,00	65.000,00	67.450,50	69.642,64	71.906,03	273.999,17
133 - 3.3.90.00.00	0,00	5.000,00	5.188,50	5.357,13	5.531,24	21.076,87
1 - 1.501.0000 Recursos ordinários não destinados a contrapartidas	0,00	5.000,00	5.188,50	5.357,13	5.531,24	21.076,87
Subfunção: 128 - Formação de Recursos Humanos	0,00	30.000,00	31.131,00	32.142,76	33.187,40	126.461,16
Programa: 66 - MODERNIZAÇÃO DA GESTÃO PÚBLICA	0,00	30.000,00	31.131,00	32.142,76	33.187,40	126.461,16
Ação: 4.70 - QUALIFICAÇÃO E DESENVOLVIMENTO DE RECURSOS HUMANOS DA SMI	0,00	30.000,00	31.131,00	32.142,76	33.187,40	126.461,16
135 - 3.3.90.00.00	0,00	30.000,00	31.131,00	32.142,76	33.187,40	126.461,16
1 - 1.501.0000 Recursos ordinários não destinados a contrapartidas	0,00	30.000,00	31.131,00	32.142,76	33.187,40	126.461,16
Unidade Orçamentária: 7101 - SECRETARIA EXECUTIVA DE OBRAS PÚBLICAS	0,00	63.450.000,00	65.842.065,00	67.981.932,11	70.191.344,90	267.465.342,01
Função: 4 - Administração	0,00	1.500.000,00	1.556.550,00	1.607.137,87	1.659.369,86	6.323.057,73
Subfunção: 122 - Administração Geral	0,00	1.500.000,00	1.556.550,00	1.607.137,87	1.659.369,86	6.323.057,73
Programa: 67 - APOIO ADMINISTRATIVO AS AÇÕES DA SECRETARIA EXECUTIVA DE OBRAS PÚBLICAS	0,00	1.500.000,00	1.556.550,00	1.607.137,87	1.659.369,86	6.323.057,73
Ação: 1.190 - APOIO AS AÇÕES DE INVESTIMENTOS DA SECRETARIA EXECUTIVA DE OBRAS	0,00	80.000,00	83.016,00	85.714,02	88.499,73	337.229,75
139 - 4.4.90.00.00	0,00	80.000,00	83.016,00	85.714,02	88.499,73	337.229,75
1 - 1.501.0000 Recursos ordinários não destinados a contrapartidas	0,00	80.000,00	83.016,00	85.714,02	88.499,73	337.229,75
Ação: 8.80 - APOIO AS AÇÕES DE MANUTENÇÃO DA GESTÃO ADMINISTRATIVA DA SECRETARIA	0,00	1.420.000,00	1.473.534,00	1.521.423,85	1.570.870,13	5.985.627,98

Handwritten signature or initials in blue ink.



Acesso ao documento em: https://portal.tcepe.com.br/validador/validador.php?codigo_documento=044638b-8c13-411f22688d8

Demonstrativo de Compatibilidade entre PPA e LOA

PPA 2022 - 2025 - Valores em R\$

	Valor global	2022	2023	2024	2025	Total
137 - 3.1.90.00.00	0,00	1.300.000,00	1.349.010,00	1.392.852,82	1.438.120,54	5.479.983,36
1 - 1.501.0000 Recursos ordinários não destinados a contrapartidas	0,00	1.300.000,00	1.349.010,00	1.392.852,82	1.438.120,54	5.479.983,36
136 - 3.1.91.00.00	0,00	70.000,00	72.639,00	74.999,77	77.437,26	295.076,03
1 - 1.501.0000 Recursos ordinários não destinados a contrapartidas	0,00	70.000,00	72.639,00	74.999,77	77.437,26	295.076,03
138 - 3.3.90.00.00	0,00	50.000,00	51.885,00	53.571,26	55.312,33	210.768,59
1 - 1.501.0000 Recursos ordinários não destinados a contrapartidas	0,00	50.000,00	51.885,00	53.571,26	55.312,33	210.768,59
Função: 15 - Urbanismo	0,00	58.950.000,00	61.172.415,00	63.160.518,49	65.213.235,33	248.496.168,82
Subfunção: 451 - Infra-Estrutura Urbana	0,00	58.950.000,00	61.172.415,00	63.160.518,49	65.213.235,33	248.496.168,82
Programa: 68 - "ORLA"	0,00	45.030.000,00	46.727.631,00	48.246.279,01	49.814.283,08	189.818.193,09
Ação: 3.31 - MELHORIA DA INFRAESTRUTURA DA ORLA	0,00	7.030.000,00	7.295.031,00	7.532.119,51	7.776.913,40	29.634.063,91
140 - 4.4.90.00.00	0,00	7.030.000,00	7.295.031,00	7.532.119,51	7.776.913,40	29.634.063,91
1 - 1.501.0000 Recursos ordinários não destinados a contrapartidas	0,00	30.000,00	31.131,00	32.142,76	33.187,40	126.461,16
3 - 1.754.0000 Recursos de Operações de Crédito	0,00	7.000.000,00	7.263.900,00	7.499.976,75	7.743.726,00	29.507.602,75
Ação: 3.36 - IMPLEMENTAR AÇÕES DE MELHORAMENTO DOS ACESSOS VIÁRIOS A ORLA	0,00	35.750.000,00	37.097.775,00	38.303.452,69	39.548.314,90	150.699.542,59
141 - 4.4.90.00.00	0,00	35.750.000,00	37.097.775,00	38.303.452,69	39.548.314,90	150.699.542,59
3 - 1.754.0000 Recursos de Operações de Crédito	0,00	35.750.000,00	37.097.775,00	38.303.452,69	39.548.314,90	150.699.542,59
Ação: 3.147 - SUPERVISÃO DO PROGRAMA "ORLA"	0,00	2.250.000,00	2.334.825,00	2.410.706,81	2.489.054,78	9.484.586,59
765 - 4.4.90.00.00	0,00	2.250.000,00	2.334.825,00	2.410.706,81	2.489.054,78	9.484.586,59
3 - 1.754.0000 Recursos de Operações de Crédito	0,00	2.250.000,00	2.334.825,00	2.410.706,81	2.489.054,78	9.484.586,59
Programa: 69 - URBANIZAÇÃO	0,00	3.520.000,00	3.652.704,00	3.771.416,88	3.893.987,92	14.838.108,80
Ação: 2.354 - EXECUÇÃO DE DEMOLIÇÃO	0,00	2.000.000,00	2.075.400,00	2.142.850,50	2.212.493,14	8.430.743,64
681 - 3.3.90.00.00	0,00	2.000.000,00	2.075.400,00	2.142.850,50	2.212.493,14	8.430.743,64
1 - 1.501.0000 Recursos ordinários não destinados a contrapartidas	0,00	2.000.000,00	2.075.400,00	2.142.850,50	2.212.493,14	8.430.743,64
Ação: 3.144 - CONSTRUIR E EQUIPAR PRAÇAS E PARQUES	0,00	1.520.000,00	1.577.304,00	1.628.566,38	1.681.494,78	6.407.365,16
650 - 4.4.90.00.00	0,00	1.520.000,00	1.577.304,00	1.628.566,38	1.681.494,78	6.407.365,16
1 - 1.501.0000 Recursos ordinários não destinados a contrapartidas	0,00	1.500.000,00	1.556.550,00	1.607.137,88	1.659.369,86	6.323.057,74
2 - 1.700.0000 Recursos de Convênios do Governo Federal	0,00	10.000,00	10.377,00	10.714,25	11.062,46	42.153,71
7 - 1.501.0000 Recursos ordinários destinados a contrapartidas	0,00	10.000,00	10.377,00	10.714,25	11.062,46	42.153,71
Programa: 70 - MELHORIA DE VIAS PÚBLICAS	0,00	7.500.000,00	7.782.750,00	8.035.689,37	8.296.849,27	31.615.288,64
Ação: 3.38 - PAVIMENTAÇÃO E DRENAGEM DAS VIAS PÚBLICAS	0,00	7.500.000,00	7.782.750,00	8.035.689,37	8.296.849,27	31.615.288,64
143 - 4.4.90.00.00	0,00	7.500.000,00	7.782.750,00	8.035.689,37	8.296.849,27	31.615.288,64
1 - 1.501.0000 Recursos ordinários não destinados a contrapartidas	0,00	5.000.000,00	5.188.500,00	5.357.126,25	5.531.232,85	21.076.859,10
2 - 1.700.0000 Recursos de Convênios do Governo Federal	0,00	2.000.000,00	2.075.400,00	2.142.850,50	2.212.493,14	8.430.743,64
7 - 1.501.0000 Recursos ordinários destinados a contrapartidas	0,00	500.000,00	518.850,00	535.712,62	553.123,28	2.107.685,90
Programa: 71 - ELABORAÇÃO E SUPERVISÃO DE PROJETOS	0,00	2.900.000,00	3.009.330,00	3.107.133,23	3.208.115,06	12.224.478,29
Ação: 1.229 - EXECUÇÃO DE VIÁRIOS URBANOS	0,00	1.400.000,00	1.452.780,00	1.499.995,35	1.548.745,20	5.901.520,55
682 - 4.4.90.00.00	0,00	1.400.000,00	1.452.780,00	1.499.995,35	1.548.745,20	5.901.520,55
1 - 1.501.0000 Recursos ordinários não destinados a contrapartidas	0,00	1.400.000,00	1.452.780,00	1.499.995,35	1.548.745,20	5.901.520,55

Handwritten signature



Documento Assinado por: CAVANILSA DA SILVA MARQUES
 Data e Hora da Assinatura: 2023.08.14 11:22:68888
 URL para validação do documento: https://br.scribd.com/document/112268888

Demonstrativo de Compatibilidade entre PPA e LOA

PPA 2022 - 2025 - Valores em R\$

		Valor global	2022	2023	2024	2025	Total
Ação:	3.143 - PROJETOS E SERVIÇOS TÉCNICOS DE OBRAS PÚBLICAS	0,00	1.500.000,00	1.556.550,00	1.607.137,88	1.659.369,86	6.323.057,74
	508 - 4.4.90.00.00	0,00	1.500.000,00	1.556.550,00	1.607.137,88	1.659.369,86	6.323.057,74
	1 - 1.501.0000 Recursos ordinários não destinados a contrapartidas	0,00	1.500.000,00	1.556.550,00	1.607.137,88	1.659.369,86	6.323.057,74
Função:	17 - Saneamento	0,00	3.000.000,00	3.113.100,00	3.214.275,75	3.318.739,71	12.646.115,46
Subfunção:	543 - Recuperação de Áreas Degradadas	0,00	3.000.000,00	3.113.100,00	3.214.275,75	3.318.739,71	12.646.115,46
Programa:	73 - REDUÇÃO DAS ÁREAS DE RISCO	0,00	3.000.000,00	3.113.100,00	3.214.275,75	3.318.739,71	12.646.115,46
Ação:	3.35 - MELHORIA DO SISTEMA DE MACRO E MICRO DRENAGEM	0,00	3.000.000,00	3.113.100,00	3.214.275,75	3.318.739,71	12.646.115,46
	147 - 4.4.90.00.00	0,00	3.000.000,00	3.113.100,00	3.214.275,75	3.318.739,71	12.646.115,46
	1 - 1.501.0000 Recursos ordinários não destinados a contrapartidas	0,00	3.000.000,00	3.113.100,00	3.214.275,75	3.318.739,71	12.646.115,46
Unidade Orçamentária:	7102 - SECRETARIA EXECUTIVA DE LIMPEZA PÚBLICA	0,00	66.430.000,00	68.934.411,00	71.174.779,35	73.487.959,67	280.027.150,02
Função:	4 - Administração	0,00	1.360.000,00	1.411.272,00	1.457.138,34	1.504.495,32	5.732.905,66
Subfunção:	122 - Administração Geral	0,00	1.360.000,00	1.411.272,00	1.457.138,34	1.504.495,32	5.732.905,66
Programa:	75 - APOIO ADMINISTRATIVO ÀS AÇÕES DA SECRETARIA EXECUTIVA DE LIMPEZA PÚBLICA	0,00	1.360.000,00	1.411.272,00	1.457.138,34	1.504.495,32	5.732.905,66
Ação:	1.191 - APOIO AS AÇÕES DE INVESTIMENTO DA GESTÃO ADMINISTRATIVA DA SECRETARIA	0,00	10.000,00	10.377,00	10.714,25	11.062,46	42.153,71
	151 - 4.4.90.00.00	0,00	10.000,00	10.377,00	10.714,25	11.062,46	42.153,71
	1 - 1.501.0000 Recursos ordinários não destinados a contrapartidas	0,00	10.000,00	10.377,00	10.714,25	11.062,46	42.153,71
Ação:	8.74 - APOIO AS AÇÕES DE MANUTENÇÃO DA GESTÃO ADMINISTRATIVA DA SECRETARIA	0,00	1.350.000,00	1.400.895,00	1.446.424,09	1.493.432,86	5.690.751,95
	149 - 3.1.90.00.00	0,00	1.200.000,00	1.245.240,00	1.285.710,30	1.327.495,88	5.058.446,18
	1 - 1.501.0000 Recursos ordinários não destinados a contrapartidas	0,00	1.200.000,00	1.245.240,00	1.285.710,30	1.327.495,88	5.058.446,18
	148 - 3.1.91.00.00	0,00	140.000,00	145.278,00	149.999,54	154.874,52	590.152,06
	1 - 1.501.0000 Recursos ordinários não destinados a contrapartidas	0,00	140.000,00	145.278,00	149.999,54	154.874,52	590.152,06
	150 - 3.3.90.00.00	0,00	10.000,00	10.377,00	10.714,25	11.062,46	42.153,71
	1 - 1.501.0000 Recursos ordinários não destinados a contrapartidas	0,00	10.000,00	10.377,00	10.714,25	11.062,46	42.153,71
Função:	15 - Urbanismo	0,00	65.070.000,00	67.523.139,00	69.717.641,01	71.983.464,35	274.294.244,36
Subfunção:	452 - Serviços Urbanos	0,00	65.070.000,00	67.523.139,00	69.717.641,01	71.983.464,35	274.294.244,36
Programa:	76 - LIMPEZA URBANA E DESTINAÇÃO DE RESÍDUOS SÓLIDOS	0,00	65.070.000,00	67.523.139,00	69.717.641,01	71.983.464,35	274.294.244,36
Ação:	1.192 - AQUISIÇÃO DE EQUIPAMENTOS PARA LIMPEZA URBANA	0,00	20.000,00	20.754,00	21.428,50	22.124,93	84.307,43
	153 - 4.4.90.00.00	0,00	20.000,00	20.754,00	21.428,50	22.124,93	84.307,43
	1 - 1.501.0000 Recursos ordinários não destinados a contrapartidas	0,00	20.000,00	20.754,00	21.428,50	22.124,93	84.307,43
Ação:	2.383 - APOIO ÀS AÇÕES VOLTADAS PARA EDUCAÇÃO AMBIENTAL	0,00	50.000,00	51.885,00	53.571,26	55.312,33	210.768,59
	766 - 3.3.90.00.00	0,00	50.000,00	51.885,00	53.571,26	55.312,33	210.768,59
	1 - 1.501.0000 Recursos ordinários não destinados a contrapartidas	0,00	50.000,00	51.885,00	53.571,26	55.312,33	210.768,59
Ação:	4.72 - COLETA, TRANSPORTE E DISPOSIÇÃO FINAL DO LIXO	0,00	65.000.000,00	67.450.500,00	69.642.641,25	71.906.027,09	273.999.168,34
	152 - 3.3.90.00.00	0,00	65.000.000,00	67.450.500,00	69.642.641,25	71.906.027,09	273.999.168,34
	1 - 1.501.0000 Recursos ordinários não destinados a contrapartidas	0,00	65.000.000,00	67.450.500,00	69.642.641,25	71.906.027,09	273.999.168,34
Unidade Orçamentária:	7103 - SUPERINTENDÊNCIA DE HABITAÇÃO	0,00	5.765.000,00	5.982.340,50	6.176.766,59	6.377.511,51	24.301.618,60
Função:	4 - Administração	0,00	690.000,00	716.013,00	739.283,42	763.310,13	2.908.606,55
Subfunção:	122 - Administração Geral	0,00	690.000,00	716.013,00	739.283,42	763.310,13	2.908.606,55



Demonstrativo de Compatibilidade entre PPA e LOA

PPA 2022 - 2025 - Valores em R\$

	Valor global	2022	2023	2024	2025	Total
Programa: 77 - APOIO ADMINISTRATIVO ÀS AÇÕES DA SUPERINTENDÊNCIA DE HABITAÇÃO	0,00	690.000,00	716.013,00	739.283,42	763.310,13	2.908.606,55
Ação: 1.194 - APOIO AS AÇÕES DE INVESTIMENTO DA GESTÃO ADMINISTRATIVA DA	0,00	30.000,00	31.131,00	32.142,76	33.187,40	126.461,16
157 - 4.4.90.00.00	0,00	30.000,00	31.131,00	32.142,76	33.187,40	126.461,16
1 - 1.501.0000 Recursos ordinários não destinados a contrapartidas	0,00	30.000,00	31.131,00	32.142,76	33.187,40	126.461,16
Ação: 8.87 - APOIO AS AÇÕES DE MANUTENÇÃO DA GESTÃO ADMINISTRATIVA DA	0,00	660.000,00	684.882,00	707.140,66	730.122,73	2.782.145,39
155 - 3.1.90.00.00	0,00	600.000,00	622.620,00	642.855,15	663.747,94	2.529.223,09
1 - 1.501.0000 Recursos ordinários não destinados a contrapartidas	0,00	600.000,00	622.620,00	642.855,15	663.747,94	2.529.223,09
154 - 3.1.91.00.00	0,00	50.000,00	51.885,00	53.571,26	55.312,33	210.768,59
1 - 1.501.0000 Recursos ordinários não destinados a contrapartidas	0,00	50.000,00	51.885,00	53.571,26	55.312,33	210.768,59
156 - 3.3.90.00.00	0,00	10.000,00	10.377,00	10.714,25	11.062,46	42.153,71
1 - 1.501.0000 Recursos ordinários não destinados a contrapartidas	0,00	10.000,00	10.377,00	10.714,25	11.062,46	42.153,71
Função: 15 - Urbanismo	0,00	3.745.000,00	3.886.186,50	4.012.487,58	4.142.893,43	15.786.567,51
Subfunção: 451 - Infra-Estrutura Urbana	0,00	3.745.000,00	3.886.186,50	4.012.487,58	4.142.893,43	15.786.567,51
Programa: 71 - ELABORAÇÃO E SUPERVISÃO DE PROJETOS	0,00	100.000,00	103.770,00	107.142,52	110.624,65	421.537,17
Ação: 1.201 - PROJETOS E SERVIÇOS TÉCNICOS DE OBRAS PÚBLICAS	0,00	100.000,00	103.770,00	107.142,52	110.624,65	421.537,17
530 - 4.4.90.00.00	0,00	100.000,00	103.770,00	107.142,52	110.624,65	421.537,17
1 - 1.501.0000 Recursos ordinários não destinados a contrapartidas	0,00	100.000,00	103.770,00	107.142,52	110.624,65	421.537,17
Programa: 78 - OBRAS DE INFRAESTRUTURA URBANA	0,00	3.645.000,00	3.782.416,50	3.905.345,06	4.032.268,78	15.365.030,34
Ação: 1.218 - EXECUTAR OBRAS DE INFRAESTRUTURA URBANA	0,00	3.645.000,00	3.782.416,50	3.905.345,06	4.032.268,78	15.365.030,34
598 - 4.4.90.00.00	0,00	3.645.000,00	3.782.416,50	3.905.345,06	4.032.268,78	15.365.030,34
1 - 1.501.0000 Recursos ordinários não destinados a contrapartidas	0,00	260.000,00	269.802,00	278.570,56	287.624,10	1.095.996,66
2 - 1.700.0000 Recursos de Convênios do Governo Federal	0,00	3.385.000,00	3.512.614,50	3.626.774,50	3.744.644,68	14.269.033,68
Função: 16 - Habitação	0,00	1.330.000,00	1.380.141,00	1.424.995,59	1.471.307,95	5.606.444,54
Subfunção: 482 - Habitação Urbana	0,00	1.330.000,00	1.380.141,00	1.424.995,59	1.471.307,95	5.606.444,54
Programa: 79 - CONSTRUINDO UMA NOVA CASA	0,00	30.000,00	31.131,00	32.142,76	33.187,40	126.461,16
Ação: 2.283 - APOIO AS AÇÕES DE MANUTENÇÃO DO PROGRAMA CONSTRUINDO UMA NOVA CASA	0,00	10.000,00	10.377,00	10.714,25	11.062,46	42.153,71
160 - 3.3.90.00.00	0,00	10.000,00	10.377,00	10.714,25	11.062,46	42.153,71
1 - 1.501.0000 Recursos ordinários não destinados a contrapartidas	0,00	10.000,00	10.377,00	10.714,25	11.062,46	42.153,71
Ação: 3.51 - APOIO AS AÇÕES DE INVESTIMENTO DO PROGRAMA CONSTRUINDO UMA NOVA CASA	0,00	20.000,00	20.754,00	21.428,51	22.124,94	84.307,45
161 - 4.4.90.00.00	0,00	20.000,00	20.754,00	21.428,51	22.124,94	84.307,45
1 - 1.501.0000 Recursos ordinários não destinados a contrapartidas	0,00	5.000,00	5.188,50	5.357,13	5.531,24	21.076,87
2 - 1.700.0000 Recursos de Convênios do Governo Federal	0,00	10.000,00	10.377,00	10.714,25	11.062,46	42.153,71
7 - 1.501.0000 Recursos ordinários destinados a contrapartidas	0,00	5.000,00	5.188,50	5.357,13	5.531,24	21.076,87
Programa: 82 - PLANO LOCAL DE HABITAÇÃO DE INTERESSE SOCIAL	0,00	1.300.000,00	1.349.010,00	1.392.852,83	1.438.120,55	5.479.983,38
Ação: 2.391 - REGULARIZAÇÃO URBANÍSTICA E FUNDIÁRIA DE ASSENTAMENTOS HABITACIONAIS	0,00	1.300.000,00	1.349.010,00	1.392.852,83	1.438.120,55	5.479.983,38
762 - 3.3.90.00.00	0,00	1.300.000,00	1.349.010,00	1.392.852,83	1.438.120,55	5.479.983,38
1 - 1.501.0000 Recursos ordinários não destinados a contrapartidas	0,00	300.000,00	310.000,00	320.000,00	330.000,00	1.300.000,00
2 - 1.700.0000 Recursos de Convênios do Governo Federal	0,00	1.000.000,00	1.037.700,00	1.071.425,25	1.106.246,57	4.179.983,38

B f



Demonstrativo de Compatibilidade entre PPA e LOA

PPA 2022 - 2025 - Valores em R\$

	Valor global	2022	2023	2024	2025	Total
Unidade Orçamentária: 7104 - FUNDO MUNICIPAL DE INVESTIMENTO - FMI	0,00	1.300.000,00	1.349.010,00	1.392.852,82	1.438.120,53	5.479.983,35
Função: 15 - Urbanismo	0,00	1.300.000,00	1.349.010,00	1.392.852,82	1.438.120,53	5.479.983,35
Subfunção: 451 - Infra-Estrutura Urbana	0,00	1.300.000,00	1.349.010,00	1.392.852,82	1.438.120,53	5.479.983,35
Programa: 81 - FORTALECIMENTO DO DESENVOLVIMENTO EM ÁREAS ESTRATÉGICAS DO FUNDO MUNIC	0,00	1.300.000,00	1.349.010,00	1.392.852,82	1.438.120,53	5.479.983,35
Ação: 3.145 - DESENVOLVIMENTO DAS AÇÕES SOCIAIS EM ÁREAS ESTRATÉGICAS	0,00	1.300.000,00	1.349.010,00	1.392.852,82	1.438.120,53	5.479.983,35
651 - 4.4.90.00.00	0,00	1.300.000,00	1.349.010,00	1.392.852,82	1.438.120,53	5.479.983,35
1 - 1.501.0000 Recursos ordinários não destinados a contrapartidas	0,00	100.000,00	103.770,00	107.142,52	110.624,65	421.537,17
7 - 1.501.0000 Recursos ordinários destinados a contrapartidas	0,00	200.000,00	207.540,00	214.285,05	221.249,31	843.074,36
46 - 1.701.0000 Recursos de Convênios do Governo Estadual	0,00	1.000.000,00	1.037.700,00	1.071.425,25	1.106.246,57	4.215.371,82
Unidade Orçamentária: 7105 - FUNDO MUNICIPAL DE HABITAÇÃO DE INTERESSE SOCIAL - F	0,00	188.000,00	195.087,60	201.427,92	207.974,32	792.489,84
Função: 15 - Urbanismo	0,00	76.000,00	78.865,20	81.428,30	84.074,71	320.368,21
Subfunção: 451 - Infra-Estrutura Urbana	0,00	76.000,00	78.865,20	81.428,30	84.074,71	320.368,21
Programa: 82 - PLANO LOCAL DE HABITAÇÃO DE INTERESSE SOCIAL	0,00	76.000,00	78.865,20	81.428,30	84.074,71	320.368,21
Ação: 1.51 - OBRAS DE URBANIZAÇÃO EM ASSENTAMENTOS PRECÁRIOS	0,00	30.000,00	31.131,00	32.142,75	33.187,39	126.461,14
259 - 4.4.90.00.00	0,00	30.000,00	31.131,00	32.142,75	33.187,39	126.461,14
2 - 1.700.0000 Recursos de Convênios do Governo Federal	0,00	20.000,00	20.754,00	21.428,50	22.124,93	84.307,43
48 - 1.501.0000 Recursos Próprios (FMHIS)	0,00	10.000,00	10.377,00	10.714,25	11.062,46	42.153,71
Ação: 2.132 - REGULARIZAÇÃO URBANÍSTICA E FUNDIÁRIA DE ASSENTAMENTOS HABITACIONAIS	0,00	26.000,00	26.980,20	27.857,05	28.762,40	109.599,65
257 - 3.3.90.00.00	0,00	26.000,00	26.980,20	27.857,05	28.762,40	109.599,65
1 - 1.501.0000 Recursos ordinários não destinados a contrapartidas	0,00	10.000,00	10.377,00	10.714,25	11.062,46	42.153,71
48 - 1.501.0000 Recursos Próprios (FMHIS)	0,00	16.000,00	16.603,20	17.142,80	17.699,94	67.445,94
Ação: 2.284 - APOIO ÀS AÇÕES DO PROGRAMA PLANO LOCAL DE HABITAÇÃO DE INTERESSE	0,00	20.000,00	20.754,00	21.428,50	22.124,92	84.307,42
258 - 3.3.90.00.00	0,00	20.000,00	20.754,00	21.428,50	22.124,92	84.307,42
1 - 1.501.0000 Recursos ordinários não destinados a contrapartidas	0,00	10.000,00	10.377,00	10.714,25	11.062,46	42.153,71
48 - 1.501.0000 Recursos Próprios (FMHIS)	0,00	10.000,00	10.377,00	10.714,25	11.062,46	42.153,71
Função: 16 - Habitação	0,00	112.000,00	116.222,40	119.999,62	123.899,61	472.121,63
Subfunção: 482 - Habitação Urbana	0,00	112.000,00	116.222,40	119.999,62	123.899,61	472.121,63
Programa: 82 - PLANO LOCAL DE HABITAÇÃO DE INTERESSE SOCIAL	0,00	112.000,00	116.222,40	119.999,62	123.899,61	472.121,63
Ação: 1.52 - EXPANSÃO HABITACIONAL DE INTERESSE SOCIAL	0,00	82.000,00	85.091,40	87.856,87	90.712,22	345.660,49
261 - 4.4.90.00.00	0,00	82.000,00	85.091,40	87.856,87	90.712,22	345.660,49
1 - 1.501.0000 Recursos ordinários não destinados a contrapartidas	0,00	42.000,00	43.583,40	44.999,86	46.462,36	177.045,62
48 - 1.501.0000 Recursos Próprios (FMHIS)	0,00	40.000,00	41.508,00	42.857,01	44.249,86	168.614,87
Ação: 2.133 - MANUTENÇÃO DAS AÇÕES ADMINISTRATIVAS DO FMHIS	0,00	30.000,00	31.131,00	32.142,75	33.187,39	126.461,14
260 - 3.3.90.00.00	0,00	30.000,00	31.131,00	32.142,75	33.187,39	126.461,14
1 - 1.501.0000 Recursos ordinários não destinados a contrapartidas	0,00	10.000,00	10.377,00	10.714,25	11.062,46	42.153,71
48 - 1.501.0000 Recursos Próprios (FMHIS)	0,00	20.000,00	20.754,00	21.428,50	22.124,93	84.307,43
Unidade Orçamentária: 8100 - SECRETARIA MUNICIPAL DE DEFESA SOCIAL - ADMINISTRAÇÃO	0,00	42.315.000,00	43.598.965,50	45.015.931,85	46.478.945,85	177.408.843,10
Função: 4 - Administração	0,00	35.990.000,00	37.346.823,00	38.560.594,74	39.813.814,07	151.711.231,81



Demonstrativo de Compatibilidade entre PPA e LOA

PPA 2022 - 2025 - Valores em R\$

	Valor global	2022	2023	2024	2025	Total
Subfunção: 122 - Administração Geral	0,00	35.720.000,00	37.066.644,00	38.271.309,93	39.515.127,50	150.573.081,43
Programa: 83 - APOIO ADMINISTRATIVO ÀS AÇÕES DA SECRETARIA MUNICIPAL DE DEFESA SOCIAL	0,00	35.720.000,00	37.066.644,00	38.271.309,93	39.515.127,50	150.573.081,43
Ação: 1.182 - APOIO AS AÇÕES DE INVESTIMENTO DA GESTÃO ADMINISTRATIVA DA SECRETARIA	0,00	120.000,00	124.524,00	128.571,03	132.749,59	505.844,62
167 - 4.4.90.00.00	0,00	120.000,00	124.524,00	128.571,03	132.749,59	505.844,62
1 - 1.501.0000 Recursos ordinários não destinados a contrapartidas	0,00	120.000,00	124.524,00	128.571,03	132.749,59	505.844,62
Ação: 8.95 - APOIO AS AÇÕES DE MANUTENÇÃO DA GESTÃO ADMINISTRATIVA DA SECRETARIA	0,00	35.600.000,00	36.942.120,00	38.142.738,90	39.382.377,91	150.067.236,61
165 - 3.1.90.00.00	0,00	32.000.000,00	33.206.400,00	34.285.608,00	35.399.890,26	134.891.898,26
1 - 1.501.0000 Recursos ordinários não destinados a contrapartidas	0,00	32.000.000,00	33.206.400,00	34.285.608,00	35.399.890,26	134.891.898,26
164 - 3.1.91.00.00	0,00	3.500.000,00	3.631.950,00	3.749.988,38	3.871.863,00	14.753.801,38
1 - 1.501.0000 Recursos ordinários não destinados a contrapartidas	0,00	3.500.000,00	3.631.950,00	3.749.988,38	3.871.863,00	14.753.801,38
166 - 3.3.90.00.00	0,00	100.000,00	103.770,00	107.142,52	110.624,65	421.537,17
1 - 1.501.0000 Recursos ordinários não destinados a contrapartidas	0,00	100.000,00	103.770,00	107.142,52	110.624,65	421.537,17
Subfunção: 128 - Formação de Recursos Humanos	0,00	270.000,00	280.179,00	289.284,81	298.686,57	1.138.150,38
Programa: 84 - QUALIFICAÇÃO DOS FUNCIONÁRIOS DA SECRETARIA MUNICIPAL DE DEFESA SOCIAL	0,00	20.000,00	20.754,00	21.428,50	22.124,93	84.307,43
Ação: 2.274 - QUALIFICAÇÃO, DESENVOLVIMENTO E PROMOÇÃO DE RECURSOS HUMANOS DA	0,00	20.000,00	20.754,00	21.428,50	22.124,93	84.307,43
492 - 3.3.90.00.00	0,00	20.000,00	20.754,00	21.428,50	22.124,93	84.307,43
1 - 1.501.0000 Recursos ordinários não destinados a contrapartidas	0,00	20.000,00	20.754,00	21.428,50	22.124,93	84.307,43
Programa: 150 - QUALIFICAÇÃO PARA UMA NOVA HISTÓRIA	0,00	250.000,00	259.425,00	267.856,31	276.561,64	1.053.842,95
Ação: 1.362 - APOIO AS AÇÕES DE INVESTIMENTO DO PROGRAMA QUALIFICAÇÃO PARA UMA NOVA	0,00	100.000,00	103.770,00	107.142,52	110.624,65	421.537,17
731 - 4.4.90.00.00	0,00	100.000,00	103.770,00	107.142,52	110.624,65	421.537,17
1 - 1.501.0000 Recursos ordinários não destinados a contrapartidas	0,00	100.000,00	103.770,00	107.142,52	110.624,65	421.537,17
Ação: 2.376 - APOIO AS AÇÕES DE MANUTENÇÃO DO PROGRAMA QUALIFICAÇÃO PARA UMA NOVA	0,00	150.000,00	155.655,00	160.713,79	165.936,99	632.305,78
732 - 3.3.90.00.00	0,00	150.000,00	155.655,00	160.713,79	165.936,99	632.305,78
1 - 1.501.0000 Recursos ordinários não destinados a contrapartidas	0,00	150.000,00	155.655,00	160.713,79	165.936,99	632.305,78
Função: 6 - Segurança Pública	0,00	4.925.000,00	4.799.362,50	4.955.341,77	5.116.390,39	19.796.094,66
Subfunção: 131 - Comunicação Social	0,00	5.000,00	5.188,50	5.357,13	5.531,24	21.076,87
Programa: 85 - ARTICULANDO COM A SOCIEDADE NA CONSTRUÇÃO DE UMA NOVA HISTÓRIA	0,00	5.000,00	5.188,50	5.357,13	5.531,24	21.076,87
Ação: 2.276 - APOIO ÀS AÇÕES DE MANUTENÇÃO DO PROGRAMA ARTICULANDO COM A SOCIEDADE	0,00	5.000,00	5.188,50	5.357,13	5.531,24	21.076,87
495 - 3.3.90.00.00	0,00	5.000,00	5.188,50	5.357,13	5.531,24	21.076,87
1 - 1.501.0000 Recursos ordinários não destinados a contrapartidas	0,00	5.000,00	5.188,50	5.357,13	5.531,24	21.076,87
Subfunção: 181 - Policiamento	0,00	2.000.000,00	2.075.400,00	2.142.850,49	2.212.493,14	8.430.743,63
Programa: 86 - UMA NOVA HISTÓRIA NA SEGURANÇA PÚBLICA MUNICIPAL	0,00	100.000,00	103.770,00	107.142,52	110.624,65	421.537,17
Ação: 1.189 - CONSTRUIR, EQUIPAR E REFORMAR A SEDE DA SMDS, COMANDO DA GUARDA	0,00	100.000,00	103.770,00	107.142,52	110.624,65	421.537,17
506 - 4.4.90.00.00	0,00	100.000,00	103.770,00	107.142,52	110.624,65	421.537,17
1 - 1.501.0000 Recursos ordinários não destinados a contrapartidas	0,00	100.000,00	103.770,00	107.142,52	110.624,65	421.537,17
Programa: 87 - INTELIGÊNCIA ESTRATÉGICA NO COMBATE À CRIMINALIDADE	0,00	50.000,00	51.885,00	53.571,26	55.312,33	210.770,59
Ação: 1.184 - APOIO ÀS AÇÕES DE INVESTIMENTO DO PROGRAMA INTELIGÊNCIA ESTRATÉGICA NO	0,00	50.000,00	51.885,00	53.571,26	55.312,33	210.770,59
497 - 4.4.90.00.00	0,00	50.000,00	51.885,00	53.571,26	55.312,33	210.770,59

Handwritten initials in blue ink.



Assinatura Digital: 110.624,66
 Documento Assinado Digitalmente por: CLAYTON DA SILVA MARQUES
 https://br.scribd.com/document/4411226888
 https://br.scribd.com/document/4411226888

Demonstrativo de Compatibilidade entre PPA e LOA

PPA 2022 - 2025 - Valores em R\$

	Valor global	2022	2023	2024	2025	Total
Função: 15 - Urbanismo	0,00	19.606.000,00	20.085.721,20	20.738.507,12	21.412.508,56	81.842.736,88
Subfunção: 451 - Infra-Estrutura Urbana	0,00	10.230.000,00	10.615.671,00	10.960.680,30	11.316.902,39	43.123.253,69
Programa: 43 - CONSTRUINDO JUNTOS	0,00	1.010.000,00	1.048.077,00	1.082.139,50	1.117.309,03	4.257.525,53
Ação: 2.349 - APOIO AS AÇÕES DE MANUTENÇÃO DA EXECUÇÃO COMUNITÁRIA DE OBRAS E	0,00	1.000.000,00	1.037.700,00	1.071.425,25	1.106.246,57	4.215.371,82
652 - 3.3.90.00.00	0,00	1.000.000,00	1.037.700,00	1.071.425,25	1.106.246,57	4.215.371,82
1 - 1.501.0000 Recursos ordinários não destinados a contrapartidas	0,00	1.000.000,00	1.037.700,00	1.071.425,25	1.106.246,57	4.215.371,82
Ação: 3.146 - APOIO AS AÇÕES DE INVESTIMENTO DA EXECUÇÃO COMUNITÁRIA DE OBRAS E	0,00	10.000,00	10.377,00	10.714,25	11.062,46	42.153,71
653 - 4.4.90.00.00	0,00	10.000,00	10.377,00	10.714,25	11.062,46	42.153,71
1 - 1.501.0000 Recursos ordinários não destinados a contrapartidas	0,00	10.000,00	10.377,00	10.714,25	11.062,46	42.153,71
Programa: 93 - MANUTENÇÃO E RECUPERAÇÃO DE VIAS PÚBLICAS	0,00	5.000.000,00	5.188.500,00	5.357.126,25	5.531.232,85	21.076.859,10
Ação: 1.77 - RECUPERAÇÃO DE VIAS PÚBLICAS	0,00	4.000.000,00	4.150.800,00	4.285.701,00	4.424.986,28	16.861.487,28
181 - 4.4.90.00.00	0,00	4.000.000,00	4.150.800,00	4.285.701,00	4.424.986,28	16.861.487,28
1 - 1.501.0000 Recursos ordinários não destinados a contrapartidas	0,00	4.000.000,00	4.150.800,00	4.285.701,00	4.424.986,28	16.861.487,28
Ação: 4.74 - MANUTENÇÃO DE VIAS PÚBLICAS	0,00	1.000.000,00	1.037.700,00	1.071.425,25	1.106.246,57	4.215.371,82
180 - 3.3.90.00.00	0,00	1.000.000,00	1.037.700,00	1.071.425,25	1.106.246,57	4.215.371,82
1 - 1.501.0000 Recursos ordinários não destinados a contrapartidas	0,00	1.000.000,00	1.037.700,00	1.071.425,25	1.106.246,57	4.215.371,82
Programa: 95 - REVITALIZAÇÃO E AMPLIAÇÃO DE EDIFICAÇÕES MUNICIPAIS	0,00	4.000.000,00	4.150.800,00	4.285.701,00	4.424.986,28	16.861.487,28
Ação: 2.171 - RECUPERAÇÃO E MELHORIA DE PRÉDIOS	0,00	2.000.000,00	2.075.400,00	2.142.850,50	2.212.493,14	8.430.743,64
176 - 3.3.90.00.00	0,00	2.000.000,00	2.075.400,00	2.142.850,50	2.212.493,14	8.430.743,64
1 - 1.501.0000 Recursos ordinários não destinados a contrapartidas	0,00	2.000.000,00	2.075.400,00	2.142.850,50	2.212.493,14	8.430.743,64
Ação: 3.22 - AQUISIÇÃO, AMPLIAÇÃO, REFORMA, RECUPERAÇÃO E MELHORIA DE PRÉDIOS	0,00	2.000.000,00	2.075.400,00	2.142.850,50	2.212.493,14	8.430.743,64
177 - 4.4.90.00.00	0,00	2.000.000,00	2.075.400,00	2.142.850,50	2.212.493,14	8.430.743,64
1 - 1.501.0000 Recursos ordinários não destinados a contrapartidas	0,00	2.000.000,00	2.075.400,00	2.142.850,50	2.212.493,14	8.430.743,64
Programa: 96 - MELHORIA URBANA E ACESSIBILIDADE	0,00	20.000,00	20.754,00	21.428,50	22.124,92	84.307,42
Ação: 1.78 - APOIO AS AÇÕES DE INVESTIMENTO DE MELHORIA URBANA E ACESSIBILIDADE	0,00	10.000,00	10.377,00	10.714,25	11.062,46	42.153,71
518 - 4.4.90.00.00	0,00	10.000,00	10.377,00	10.714,25	11.062,46	42.153,71
1 - 1.501.0000 Recursos ordinários não destinados a contrapartidas	0,00	10.000,00	10.377,00	10.714,25	11.062,46	42.153,71
Ação: 4.76 - APOIO AS AÇÕES DE MELHORIA URBANA E ACESSIBILIDADE	0,00	10.000,00	10.377,00	10.714,25	11.062,46	42.153,71
776 - 3.3.90.00.00	0,00	10.000,00	10.377,00	10.714,25	11.062,46	42.153,71
1 - 1.501.0000 Recursos ordinários não destinados a contrapartidas	0,00	10.000,00	10.377,00	10.714,25	11.062,46	42.153,71
Programa: 97 - CEMITÉRIOS PÚBLICOS	0,00	200.000,00	207.540,00	214.285,05	221.249,31	843.074,36
Ação: 1.198 - CONSTRUÇÃO, REFORMA OU AMPLIAÇÃO DO CEMITÉRIO	0,00	200.000,00	207.540,00	214.285,05	221.249,31	843.074,36
541 - 4.4.90.00.00	0,00	200.000,00	207.540,00	214.285,05	221.249,31	843.074,36
1 - 1.501.0000 Recursos ordinários não destinados a contrapartidas	0,00	200.000,00	207.540,00	214.285,05	221.249,31	843.074,36
Subfunção: 452 - Serviços Urbanos	0,00	9.356.000,00	9.449.296,20	9.756.398,32	10.073.481,25	38.635.175,77
Programa: 97 - CEMITÉRIOS PÚBLICOS	0,00	20.000,00	20.754,00	21.428,50	22.124,92	84.307,42
Ação: 2.66 - APOIO AS AÇÕES DE INVESTIMENTO DA GESTÃO E MANUTENÇÃO DE CEMITÉRIO	0,00	10.000,00	10.377,00	10.714,25	11.062,46	42.153,71
169 - 4.4.90.00.00	0,00	10.000,00	10.377,00	10.714,25	11.062,46	42.153,71

9 f



Documento Assinado Digitalmente por: CLAYTON DA SILVA MARQUES
 Acesso em: https://pdp/validacao.aspx?codigo_documento=0cfc38b-8c13-4611-9cc2-94d1f22688d8

Demonstrativo de Compatibilidade entre PPA e LOA

PPA 2022 - 2025 - Valores em R\$

	Valor global	2022	2023	2024	2025	Total
1 - 1.501.0000 Recursos ordinários não destinados a contrapartidas	0,00	10.000,00	10.377,00	10.714,25	11.062,46	42.153,71
Ação: 4.82 - APOIO AS AÇÕES DE GESTÃO E MANUTENÇÃO DE CEMITÉRIO	0,00	10.000,00	10.377,00	10.714,25	11.062,46	42.153,71
168 - 3.3.90.00.00	0,00	10.000,00	10.377,00	10.714,25	11.062,46	42.153,71
1 - 1.501.0000 Recursos ordinários não destinados a contrapartidas	0,00	10.000,00	10.377,00	10.714,25	11.062,46	42.153,71
Programa: 98 - APOIO ADMINISTRATIVO ÀS AÇÕES DA SECRETARIA MUNICIPAL DE COORDENAÇÃO REG	0,00	4.486.000,00	4.655.122,20	4.806.413,67	4.962.622,11	18.910.157,98
Ação: 1.70 - APOIO AS AÇÕES DE INVESTIMENTO DA SECRETARIA MUNICIPAL DE COORDENAÇÃO	0,00	40.000,00	41.508,00	42.857,01	44.249,86	168.614,87
175 - 4.4.90.00.00	0,00	40.000,00	41.508,00	42.857,01	44.249,86	168.614,87
1 - 1.501.0000 Recursos ordinários não destinados a contrapartidas	0,00	40.000,00	41.508,00	42.857,01	44.249,86	168.614,87
Ação: 8.77 - APOIO AS AÇÕES DE MANUTENÇÃO DA SECRETARIA MUNICIPAL DE COORDENAÇÃO	0,00	4.446.000,00	4.613.614,20	4.763.556,66	4.918.372,25	18.741.543,11
173 - 3.1.90.00.00	0,00	4.000.000,00	4.150.800,00	4.285.701,00	4.424.986,28	16.861.487,28
1 - 1.501.0000 Recursos ordinários não destinados a contrapartidas	0,00	4.000.000,00	4.150.800,00	4.285.701,00	4.424.986,28	16.861.487,28
172 - 3.1.91.00.00	0,00	440.000,00	456.588,00	471.427,11	486.748,49	1.854.763,60
1 - 1.501.0000 Recursos ordinários não destinados a contrapartidas	0,00	440.000,00	456.588,00	471.427,11	486.748,49	1.854.763,60
174 - 3.3.90.00.00	0,00	6.000,00	6.226,20	6.428,55	6.637,48	25.292,23
1 - 1.501.0000 Recursos ordinários não destinados a contrapartidas	0,00	6.000,00	6.226,20	6.428,55	6.637,48	25.292,23
Programa: 99 - URBANISMO E REQUALIFICAÇÃO DE ESPAÇOS PÚBLICOS	0,00	4.850.000,00	4.773.420,00	4.928.556,15	5.088.734,22	19.640.710,37
Ação: 1.69 - APOIO ÀS GERÊNCIAS REGIONAIS - REVITALIZAÇÃO DE ESPAÇOS, PRAÇAS E VIAS	0,00	4.600.000,00	4.513.995,00	4.660.699,84	4.812.172,58	18.586.867,42
171 - 4.4.90.00.00	0,00	4.600.000,00	4.513.995,00	4.660.699,84	4.812.172,58	18.586.867,42
1 - 1.501.0000 Recursos ordinários não destinados a contrapartidas	0,00	4.600.000,00	4.513.995,00	4.660.699,84	4.812.172,58	18.586.867,42
Ação: 1.199 - APOIO ÀS AÇÕES DE INVESTIMENTO DAS GERÊNCIAS REGIONAIS	0,00	50.000,00	51.885,00	53.571,26	55.312,33	210.768,59
539 - 4.4.90.00.00	0,00	50.000,00	51.885,00	53.571,26	55.312,33	210.768,59
1 - 1.501.0000 Recursos ordinários não destinados a contrapartidas	0,00	50.000,00	51.885,00	53.571,26	55.312,33	210.768,59
Ação: 2.293 - APOIO ÀS AÇÕES DE MANUTENÇÃO DAS GERÊNCIAS REGIONAIS	0,00	200.000,00	207.540,00	214.285,05	221.249,31	843.074,36
540 - 3.3.90.00.00	0,00	200.000,00	207.540,00	214.285,05	221.249,31	843.074,36
1 - 1.501.0000 Recursos ordinários não destinados a contrapartidas	0,00	200.000,00	207.540,00	214.285,05	221.249,31	843.074,36
Subfunção: 541 - Preservação e Conservação Ambiental	0,00	20.000,00	20.754,00	21.428,50	22.124,92	84.307,42
Programa: 100 - ARBORIZAÇÃO URBANA	0,00	20.000,00	20.754,00	21.428,50	22.124,92	84.307,42
Ação: 1.83 - APOIO AS AÇÕES DE INVESTIMENTO - CIDADE VERDE	0,00	10.000,00	10.377,00	10.714,25	11.062,46	42.153,71
185 - 4.4.90.00.00	0,00	10.000,00	10.377,00	10.714,25	11.062,46	42.153,71
1 - 1.501.0000 Recursos ordinários não destinados a contrapartidas	0,00	10.000,00	10.377,00	10.714,25	11.062,46	42.153,71
Ação: 4.73 - APOIO AS AÇÕES DE MANUTENÇÃO - CIDADE VERDE	0,00	10.000,00	10.377,00	10.714,25	11.062,46	42.153,71
184 - 3.3.90.00.00	0,00	10.000,00	10.377,00	10.714,25	11.062,46	42.153,71
1 - 1.501.0000 Recursos ordinários não destinados a contrapartidas	0,00	10.000,00	10.377,00	10.714,25	11.062,46	42.153,71
Função: 25 - Energia	0,00	6.000.000,00	6.226.200,00	6.428.551,50	6.637.479,42	25.292.230,92
Subfunção: 452 - Serviços Urbanos	0,00	6.000.000,00	6.226.200,00	6.428.551,50	6.637.479,42	25.292.230,92
Programa: 101 - ELETRIFICAÇÃO RURAL E URBANA - ILUMINAÇÃO PÚBLICA	0,00	6.000.000,00	6.226.200,00	6.428.551,50	6.637.479,42	25.292.230,92
Ação: 1.209 - APOIO AS AÇÕES DE INVESTIMENTO - CIDADE ILUMINADA	0,00	500.000,00	518.850,00	535.712,62	553.123,28	2.107.685,90
563 - 4.4.90.00.00	0,00	500.000,00	518.850,00	535.712,62	553.123,28	2.107.685,90

Handwritten signature or initials in blue ink.



Documento Assinado Digitalmente por CLAYTON DA SILVA MARIQUES
 Acesso em: https://cece.gov.br/ppa/validaDoc.aspx?codigo_documento=04c38b-8c13-4611-9cc2-94d1f22688d8

Demonstrativo de Compatibilidade entre PPA e LOA

PPA 2022 - 2025 - Valores em R\$

		Valor global	2022	2023	2024	2025	Total
1 - 1.501.0000 Recursos ordinários não destinados a contrapartidas		0,00	500.000,00	518.850,00	535.712,62	553.123,28	2.107.685,90
Ação:	4.308 - APOIO AS AÇÕES DE INVESTIMENTO - CIDADE ILUMINADA	0,00	5.500.000,00	5.707.350,00	5.892.838,88	6.084.356,14	23.184.545,02
	564 - 3.3.90.00.00	0,00	5.500.000,00	5.707.350,00	5.892.838,88	6.084.356,14	23.184.545,02
1 - 1.501.0000 Recursos ordinários não destinados a contrapartidas		0,00	5.500.000,00	5.707.350,00	5.892.838,88	6.084.356,14	23.184.545,02
Unidade Orçamentária:	10100 - GABINETE DO SECRETÁRIO MUNICIPAL DE PROGRAMAS SOC	0,00	14.390.000,00	14.932.503,00	15.417.809,34	15.918.888,15	60.659.200,49
Função:	8 - Assistência Social	0,00	14.390.000,00	14.932.503,00	15.417.809,34	15.918.888,15	60.659.200,49
Subfunção:	122 - Administração Geral	0,00	14.370.000,00	14.911.749,00	15.396.380,84	15.896.763,22	60.574.893,06
Programa:	103 - APOIO ADMINISTRATIVO DA SMPROS E APOIO OPERACIONAL AOS FUNDOS VINCULAD	0,00	14.370.000,00	14.911.749,00	15.396.380,84	15.896.763,22	60.574.893,06
Ação:	1.173 - APOIO AS AÇÕES DE INVESTIMENTO DA GESTÃO ADMINISTRATIVA DA SMPROS E	0,00	20.000,00	20.754,00	21.428,50	22.124,93	84.307,43
	469 - 4.4.90.00.00	0,00	20.000,00	20.754,00	21.428,50	22.124,93	84.307,43
1 - 1.501.0000 Recursos ordinários não destinados a contrapartidas		0,00	20.000,00	20.754,00	21.428,50	22.124,93	84.307,43
Ação:	8.238 - APOIO AS AÇÕES DE MANUTENÇÃO DA GESTÃO ADMINISTRATIVA DA SMPROS E	0,00	14.350.000,00	14.890.995,00	15.374.952,34	15.874.638,29	60.490.585,63
	467 - 3.1.90.00.00	0,00	9.500.000,00	9.858.150,00	10.178.539,88	10.509.342,43	40.046.032,31
1 - 1.501.0000 Recursos ordinários não destinados a contrapartidas		0,00	9.500.000,00	9.858.150,00	10.178.539,88	10.509.342,43	40.046.032,31
	468 - 3.1.91.00.00	0,00	350.000,00	363.195,00	374.998,84	387.186,30	1.475.380,14
1 - 1.501.0000 Recursos ordinários não destinados a contrapartidas		0,00	350.000,00	363.195,00	374.998,84	387.186,30	1.475.380,14
	466 - 3.3.90.00.00	0,00	4.500.000,00	4.669.650,00	4.821.413,62	4.978.109,56	18.969.173,18
1 - 1.501.0000 Recursos ordinários não destinados a contrapartidas		0,00	4.500.000,00	4.669.650,00	4.821.413,62	4.978.109,56	18.969.173,18
Subfunção:	244 - Assistência Comunitária	0,00	20.000,00	20.754,00	21.428,50	22.124,93	84.307,43
Programa:	106 - CALAMIDADE PÚBLICA E ASSISTÊNCIA SOCIAL	0,00	20.000,00	20.754,00	21.428,50	22.124,93	84.307,43
Ação:	2.267 - APOIO AS AÇÕES DO PROGRAMA CALAMIDADE PÚBLICA E ASSISTÊNCIA SOCIAL	0,00	20.000,00	20.754,00	21.428,50	22.124,93	84.307,43
	475 - 3.3.90.00.00	0,00	20.000,00	20.754,00	21.428,50	22.124,93	84.307,43
1 - 1.501.0000 Recursos ordinários não destinados a contrapartidas		0,00	20.000,00	20.754,00	21.428,50	22.124,93	84.307,43
Unidade Orçamentária:	10200 - FUNDO MUNICIPAL DOS DIREITOS DA PESSOA IDOSA - FUM	0,00	400.000,00	415.080,00	428.570,10	442.498,63	1.686.148,73
Função:	8 - Assistência Social	0,00	400.000,00	415.080,00	428.570,10	442.498,63	1.686.148,73
Subfunção:	241 - Assistência ao Idoso	0,00	400.000,00	415.080,00	428.570,10	442.498,63	1.686.148,73
Programa:	92 - APOIO ADMINSTRATIVO AO FUNDO MUNICIPAL DOS DIREITOS DA PESSOA IDOSA - FU	0,00	400.000,00	415.080,00	428.570,10	442.498,63	1.686.148,73
Ação:	1.371 - APOIO AS AÇÕES DE INVESTIMENTO DO FUNDO MUNICIPAL DOS DIREITOS DA	0,00	100.000,00	103.770,00	107.142,52	110.624,65	421.537,17
	763 - 4.4.90.00.00	0,00	100.000,00	103.770,00	107.142,52	110.624,65	421.537,17
1 - 1.501.0000 Recursos ordinários não destinados a contrapartidas		0,00	100.000,00	103.770,00	107.142,52	110.624,65	421.537,17
Ação:	2.382 - APOIO AS AÇÕES DE MANUTENÇÃO DO FUNDO MUNICIPAL DOS DIREITOS DA	0,00	300.000,00	311.310,00	321.427,58	331.873,98	1.264.611,56
	764 - 3.3.90.00.00	0,00	300.000,00	311.310,00	321.427,58	331.873,98	1.264.611,56
1 - 1.501.0000 Recursos ordinários não destinados a contrapartidas		0,00	300.000,00	311.310,00	321.427,58	331.873,98	1.264.611,56
Unidade Orçamentária:	30100 - SECRETARIA MUNICIPAL DE EDUCAÇÃO	0,00	89.336.640,00	90.275.614,29	93.209.571,73	96.238.882,88	369.060.708,90
Função:	12 - Educação	0,00	89.336.640,00	90.275.614,29	93.209.571,73	96.238.882,88	369.060.708,90
Subfunção:	306 - Alimentação e Nutrição	0,00	12.230.000,00	12.691.071,00	13.103.530,80	13.529.395,56	51.553.997,36
Programa:	107 - ALIMENTAÇÃO ESCOLAR	0,00	12.230.000,00	12.691.071,00	13.103.530,80	13.529.395,56	51.553.997,36
Ação:	4.182 - AÇÕES DE GARANTIA DA ALIMENTAÇÃO ESCOLAR	0,00	12.230.000,00	12.691.071,00	13.103.530,80	13.529.395,56	51.553.997,36

D f



Documento assinado digitalmente por: AVANAVIA DA SILVA, NOLLYA T. C. em 13/09/2023 às 13:52:39.56
 Documento assinado digitalmente por: AVANAVIA DA SILVA, NOLLYA T. C. em 13/09/2023 às 13:52:39.56
 Documento assinado digitalmente por: AVANAVIA DA SILVA, NOLLYA T. C. em 13/09/2023 às 13:52:39.56
 Documento assinado digitalmente por: AVANAVIA DA SILVA, NOLLYA T. C. em 13/09/2023 às 13:52:39.56

Demonstrativo de Compatibilidade entre PPA e LOA

PPA 2022 - 2025 - Valores em R\$

	Valor global	2022	2023	2024	2025	Total
191 - 3.3.90.00.00	0,00	12.230.000,00	12.691.071,00	13.103.530,80	13.529.395,56	51.553.997,36
1 - 1.501.0000 Recursos ordinários não destinados a contrapartidas	0,00	9.000.000,00	9.339.300,00	9.642.827,25	9.956.219,14	37.938.346,39
26 - 1.552.0000 Recursos do PNAE (Programa Nacional de Alimentação Escolar)	0,00	3.230.000,00	3.351.771,00	3.460.703,55	3.573.176,42	13.615.650,97
Subfunção: 361 - Ensino Fundamental	0,00	67.716.640,00	67.840.540,29	70.045.357,84	72.321.832,05	277.924.370,18
Programa: 94 - PROGRAMA DE APOIO AS AÇÕES COMPLEMENTARES À ESCOLA	0,00	2.500.000,00	2.594.250,00	2.678.563,12	2.765.616,42	10.538.429,54
Ação: 2.381 - MANUTENÇÃO AO PROGRAMA DE APOIO AS AÇÕES COMPLEMENTARES DA	0,00	2.500.000,00	2.594.250,00	2.678.563,12	2.765.616,42	10.538.429,54
749 - 3.3.90.00.00	0,00	2.500.000,00	2.594.250,00	2.678.563,12	2.765.616,42	10.538.429,54
1 - 1.501.0000 Recursos ordinários não destinados a contrapartidas	0,00	500.000,00	518.850,00	535.712,62	553.123,28	2.107.685,90
25 - 1.500.1001 25% de Impostos e Transferências para a Educação (Art. 212 CF)	0,00	2.000.000,00	2.075.400,00	2.142.850,50	2.212.493,14	8.430.743,64
Programa: 105 - PROMOÇÃO DO ENSINO FUNDAMENTAL DE QUALIDADE	0,00	42.244.640,00	43.762.008,92	44.684.274,21	45.652.763,12	176.343.686,25
Ação: 1.365 - CONSTRUÇÃO, REFORMA E AMPLIAÇÃO DE ESCOLAS E INVESTIMENTOS DO ENSINO	0,00	9.280.000,00	9.546.840,00	9.857.112,30	10.177.468,44	38.861.420,74
745 - 4.4.90.00.00	0,00	9.280.000,00	9.546.840,00	9.857.112,30	10.177.468,44	38.861.420,74
5 - 1.550.0000 Recursos do Salário Educação (QSE)	0,00	1.200.000,00	1.245.240,00	1.285.710,30	1.327.495,88	5.058.446,18
25 - 1.500.1001 25% de Impostos e Transferências para a Educação (Art. 212 CF)	0,00	8.080.000,00	8.301.600,00	8.571.402,00	8.849.972,56	33.802.974,56
Ação: 4.179 - MANUTENÇÃO DAS AÇÕES PARA O DESENVOLVIMENTO DO ENSINO FUNDAMENTAL	0,00	32.964.640,00	34.215.168,92	34.827.161,91	35.475.294,68	137.482.265,51
199 - 3.1.90.00.00	0,00	5.000.000,00	5.188.500,00	5.357.126,25	5.531.232,85	21.076.859,10
25 - 1.500.1001 25% de Impostos e Transferências para a Educação (Art. 212 CF)	0,00	5.000.000,00	5.188.500,00	5.357.126,25	5.531.232,85	21.076.859,10
200 - 3.1.91.00.00	0,00	846.000,00	877.894,20	906.425,76	935.884,60	3.566.204,56
25 - 1.500.1001 25% de Impostos e Transferências para a Educação (Art. 212 CF)	0,00	846.000,00	877.894,20	906.425,76	935.884,60	3.566.204,56
201 - 3.3.90.00.00	0,00	27.118.640,00	28.148.774,72	28.563.609,90	29.008.177,23	112.839.201,85
5 - 1.550.0000 Recursos do Salário Educação (QSE)	0,00	4.450.000,00	4.617.765,00	4.767.842,37	4.922.797,25	18.758.404,62
25 - 1.500.1001 25% de Impostos e Transferências para a Educação (Art. 212 CF)	0,00	22.646.640,00	23.508.180,32	23.772.196,18	24.061.042,56	93.988.059,06
28 - 1.551.0000 Recursos do PDDE (Programa Dinheiro Direto na Escola)	0,00	22.000,00	22.829,40	23.571,35	24.337,42	92.738,17
Programa: 108 - SUPORTE AO ESTUDANTE DA REDE MUNICIPAL DE ENSINO	0,00	13.122.000,00	11.262.936,37	12.128.981,82	13.006.923,82	49.520.842,01
Ação: 1.188 - AQUISIÇÃO DE VEÍCULOS PARA TRANSPORTE ESCOLAR	0,00	1.070.000,00	1.110.339,00	1.146.425,02	1.183.683,83	4.510.447,85
504 - 4.4.90.00.00	0,00	1.070.000,00	1.110.339,00	1.146.425,02	1.183.683,83	4.510.447,85
4 - 1.569.0000 Outras Transferências de Recursos do FNDE	0,00	70.000,00	72.639,00	74.999,77	77.437,26	295.076,03
25 - 1.500.1001 25% de Impostos e Transferências para a Educação (Art. 212 CF)	0,00	1.000.000,00	1.037.700,00	1.071.425,25	1.106.246,57	4.215.371,82
Ação: 2.191 - DISTRIBUIÇÃO DE FARDAMENTO ESCOLAR	0,00	1.000.000,00	1.037.700,00	1.071.425,25	1.106.246,57	4.215.371,82
332 - 3.3.90.00.00	0,00	1.000.000,00	1.037.700,00	1.071.425,25	1.106.246,57	4.215.371,82
1 - 1.501.0000 Recursos ordinários não destinados a contrapartidas	0,00	1.000.000,00	1.037.700,00	1.071.425,25	1.106.246,57	4.215.371,82
Ação: 2.281 - DISTRIBUIÇÃO DE MOCHILA, KITS ESCOLARES, MATERIAL DIDÁTICO, PEDAGÓGICO E	0,00	5.030.000,00	2.865.867,97	3.459.008,70	4.055.176,58	15.410.053,25
507 - 3.3.90.00.00	0,00	5.030.000,00	2.865.867,97	3.459.008,70	4.055.176,58	15.410.053,25
4 - 1.569.0000 Outras Transferências de Recursos do FNDE	0,00	30.000,00	31.131,00	32.142,75	33.187,39	126.461,14
25 - 1.500.1001 25% de Impostos e Transferências para a Educação (Art. 212 CF)	0,00	5.000.000,00	2.834.736,97	3.426.865,95	4.021.989,19	15.383.812,11
Ação: 8.181 - MANUTENÇÃO DAS AÇÕES DE GARANTIA DO TRANSPORTE AOS ALUNOS DA REDE	0,00	6.022.000,00	6.249.029,40	6.452.122,85	6.661.816,84	25.384.868,09
203 - 3.3.90.00.00	0,00	6.022.000,00	6.249.029,40	6.452.122,85	6.661.816,84	25.384.868,09
25 - 1.500.1001 25% de Impostos e Transferências para a Educação (Art. 212 CF)	0,00	5.000.000,00	5.188.500,00	5.357.126,25	5.531.232,85	21.076.859,10

Handwritten signature



Demonstrativo de Compatibilidade entre PPA e LOA

PPA 2022 - 2025 - Valores em R\$

	Valor global	2022	2023	2024	2025	Total
27 - 1.553.0000 Recursos do PNATE (Programa Nacional de Apoio ao Transporte Escolar)	0,00	502.000,00	520.925,40	537.855,47	555.335,77	2.116.116,64
29 - 1.571.0000 Recursos do Programa Estadual de Transporte Escolar - PETE	0,00	520.000,00	539.604,00	557.141,13	575.248,22	2.191.993,35
Programa: 110 - VALORIZAÇÃO DOS SERVIDORES DA EDUCAÇÃO	0,00	6.200.000,00	6.433.740,00	6.642.836,55	6.858.728,73	26.135.305,28
Ação: 2.178 - MANUTENÇÃO DE AÇÕES DE FORMAÇÃO E QUALIFICAÇÃO DOS PROFISSIONAIS DA	0,00	1.200.000,00	1.245.240,00	1.285.710,30	1.327.495,88	5.058.446,18
323 - 3.3.90.00.00	0,00	1.200.000,00	1.245.240,00	1.285.710,30	1.327.495,88	5.058.446,18
25 - 1.500.1001 25% de Impostos e Transferências para a Educação (Art. 212 CF)	0,00	1.200.000,00	1.245.240,00	1.285.710,30	1.327.495,88	5.058.446,18
Ação: 8.146 - ENCARGOS COM VALE TRANSPORTE DOS SERVIDORES DA EDUCAÇÃO	0,00	5.000.000,00	5.188.500,00	5.357.126,25	5.531.232,85	21.076.859,10
584 - 3.3.90.00.00	0,00	5.000.000,00	5.188.500,00	5.357.126,25	5.531.232,85	21.076.859,10
25 - 1.500.1001 25% de Impostos e Transferências para a Educação (Art. 212 CF)	0,00	5.000.000,00	5.188.500,00	5.357.126,25	5.531.232,85	21.076.859,10
Programa: 111 - PROGRAMA DE EDUCAÇÃO EM TEMPO INTEGRAL	0,00	800.000,00	830.160,00	857.140,20	884.997,25	3.372.297,45
Ação: 1.85 - AÇÕES DE INVESTIMENTO DO PROGRAMA DE EDUCAÇÃO INTEGRAL	0,00	700.000,00	726.390,00	749.997,68	774.372,60	2.950.760,28
325 - 4.4.90.00.00	0,00	700.000,00	726.390,00	749.997,68	774.372,60	2.950.760,28
25 - 1.500.1001 25% de Impostos e Transferências para a Educação (Art. 212 CF)	0,00	700.000,00	726.390,00	749.997,68	774.372,60	2.950.760,28
Ação: 2.180 - MANUTENÇÃO DAS AÇÕES DA EDUCAÇÃO EM TEMPO INTEGRAL	0,00	100.000,00	103.770,00	107.142,52	110.624,65	421.537,17
326 - 3.3.90.00.00	0,00	100.000,00	103.770,00	107.142,52	110.624,65	421.537,17
25 - 1.500.1001 25% de Impostos e Transferências para a Educação (Art. 212 CF)	0,00	100.000,00	103.770,00	107.142,52	110.624,65	421.537,17
Programa: 112 - APOIO ADMINISTRATIVO AS AÇÕES DA SECRETARIA MUNICIPAL DE EDUCAÇÃO	0,00	2.250.000,00	2.334.825,00	2.410.706,80	2.489.054,78	9.484.586,58
Ação: 1.179 - APOIO AS AÇÕES DE INVESTIMENTO DA SECRETARIA DE EDUCAÇÃO	0,00	550.000,00	570.735,00	589.283,88	608.435,61	2.318.454,49
485 - 4.4.90.00.00	0,00	550.000,00	570.735,00	589.283,88	608.435,61	2.318.454,49
1 - 1.501.0000 Recursos ordinários não destinados a contrapartidas	0,00	50.000,00	51.885,00	53.571,26	55.312,33	210.768,59
25 - 1.500.1001 25% de Impostos e Transferências para a Educação (Art. 212 CF)	0,00	500.000,00	518.850,00	535.712,62	553.123,28	2.107.685,90
Ação: 8.144 - APOIO AS AÇÕES DE MANUTENÇÃO DA SECRETARIA DE EDUCAÇÃO	0,00	1.700.000,00	1.764.090,00	1.821.422,92	1.880.619,17	7.166.132,09
190 - 3.3.90.00.00	0,00	1.700.000,00	1.764.090,00	1.821.422,92	1.880.619,17	7.166.132,09
1 - 1.501.0000 Recursos ordinários não destinados a contrapartidas	0,00	400.000,00	415.080,00	428.570,10	442.498,63	1.686.148,73
25 - 1.500.1001 25% de Impostos e Transferências para a Educação (Art. 212 CF)	0,00	1.300.000,00	1.349.010,00	1.392.852,82	1.438.120,54	5.479.983,36
Programa: 113 - PROGRAMA DE APOIO AO DESENVOLVIMENTO DA ESCOLA E GESTÃO DEMOCRÁTICA	0,00	600.000,00	622.620,00	642.855,14	663.747,93	2.529.223,07
Ação: 1.84 - AÇÕES DE INVESTIMENTO DO PROGRAMA DE APOIO AO DESENVOLVIMENTO DA	0,00	100.000,00	103.770,00	107.142,52	110.624,65	421.537,17
324 - 4.4.90.00.00	0,00	100.000,00	103.770,00	107.142,52	110.624,65	421.537,17
25 - 1.500.1001 25% de Impostos e Transferências para a Educação (Art. 212 CF)	0,00	100.000,00	103.770,00	107.142,52	110.624,65	421.537,17
Ação: 2.110 - MANUTENÇÃO DO PROGRAMA DE APOIO AO DESENVOLVIMENTO DA ESCOLA E	0,00	500.000,00	518.850,00	535.712,62	553.123,28	2.107.685,90
193 - 3.3.90.00.00	0,00	500.000,00	518.850,00	535.712,62	553.123,28	2.107.685,90
25 - 1.500.1001 25% de Impostos e Transferências para a Educação (Art. 212 CF)	0,00	500.000,00	518.850,00	535.712,62	553.123,28	2.107.685,90
Subfunção: 365 - Educação Infantil	0,00	7.540.000,00	7.824.258,00	8.078.546,37	8.341.099,11	31.783.903,48
Programa: 104 - MELHORIA DA QUALIDADE DA EDUCAÇÃO INFANTIL	0,00	4.920.000,00	5.105.484,00	5.271.412,23	5.442.733,12	20.739.629,35
Ação: 1.87 - CONSTRUÇÃO DE CENTROS MUNICIPAIS DE EDUCAÇÃO INFANTIL (CMEI)	0,00	600.000,00	622.620,00	642.855,15	663.747,94	2.533.223,09
748 - 4.4.90.00.00	0,00	600.000,00	622.620,00	642.855,15	663.747,94	2.533.223,09
25 - 1.500.1001 25% de Impostos e Transferências para a Educação (Art. 212 CF)	0,00	600.000,00	622.620,00	642.855,15	663.747,94	2.533.223,09

Handwritten initials/signature



Documento Assinado Digitalmente por CLAYTON DA SILVA MARQUES
 Acesso em: https://eic.gov.br/validador/validacao.do?codigo_documento=04c1c38b-8cf3-4671-9cc2-94d1f22688d8

Demonstrativo de Compatibilidade entre PPA e LOA

PPA 2022 - 2025 - Valores em R\$

		Valor global	2022	2023	2024	2025	Total
Ação:	1.380 - APOIO AS AÇÕES DE INVESTIMENTO PARA EDUCAÇÃO INFANTIL	0,00	400.000,00	415.080,00	428.570,10	442.498,63	1.686.148,73
	821 - 4.4.90.00.00	0,00	400.000,00	415.080,00	428.570,10	442.498,63	1.686.148,73
	25 - 1.500.1001 25% de Impostos e Transferências para a Educação (Art. 212 CF)	0,00	400.000,00	415.080,00	428.570,10	442.498,63	1.686.148,73
Ação:	8.226 - APOIO AS AÇÕES PARA O DESENVOLVIMENTO DA EDUCAÇÃO INFANTIL	0,00	3.920.000,00	4.067.784,00	4.199.986,98	4.336.486,55	16.524.257,53
	204 - 3.1.90.00.00	0,00	10.000,00	10.377,00	10.714,25	11.062,46	42.153,71
	25 - 1.500.1001 25% de Impostos e Transferências para a Educação (Art. 212 CF)	0,00	10.000,00	10.377,00	10.714,25	11.062,46	42.153,71
	753 - 3.1.91.00.00	0,00	10.000,00	10.377,00	10.714,25	11.062,46	42.153,71
	25 - 1.500.1001 25% de Impostos e Transferências para a Educação (Art. 212 CF)	0,00	10.000,00	10.377,00	10.714,25	11.062,46	42.153,71
	206 - 3.3.50.00.00	0,00	3.500.000,00	3.631.950,00	3.749.988,38	3.871.863,00	14.753.801,38
	25 - 1.500.1001 25% de Impostos e Transferências para a Educação (Art. 212 CF)	0,00	3.500.000,00	3.631.950,00	3.749.988,38	3.871.863,00	14.753.801,38
	205 - 3.3.90.00.00	0,00	400.000,00	415.080,00	428.570,10	442.498,63	1.686.148,73
	25 - 1.500.1001 25% de Impostos e Transferências para a Educação (Art. 212 CF)	0,00	400.000,00	415.080,00	428.570,10	442.498,63	1.686.148,73
Programa:	116 - PROGRAMA MUNICIPAL DE CRECHES	0,00	2.620.000,00	2.718.774,00	2.807.134,14	2.898.365,99	11.044.274,13
Ação:	1.97 - APOIO AS AÇÕES DE INVESTIMENTO PARA O PROGRAMA MUNICIPAL DE CRECHES	0,00	2.000.000,00	2.075.400,00	2.142.850,50	2.212.493,14	8.430.743,64
	268 - 4.4.90.00.00	0,00	2.000.000,00	2.075.400,00	2.142.850,50	2.212.493,14	8.430.743,64
	25 - 1.500.1001 25% de Impostos e Transferências para a Educação (Art. 212 CF)	0,00	2.000.000,00	2.075.400,00	2.142.850,50	2.212.493,14	8.430.743,64
Ação:	8.226 - APOIO AS AÇÕES PARA O DESENVOLVIMENTO DA EDUCAÇÃO INFANTIL	0,00	620.000,00	643.374,00	664.283,64	685.872,85	2.613.530,49
	750 - 3.1.90.00.00	0,00	10.000,00	10.377,00	10.714,25	11.062,46	42.153,71
	25 - 1.500.1001 25% de Impostos e Transferências para a Educação (Art. 212 CF)	0,00	10.000,00	10.377,00	10.714,25	11.062,46	42.153,71
	267 - 3.1.91.00.00	0,00	10.000,00	10.377,00	10.714,25	11.062,46	42.153,71
	25 - 1.500.1001 25% de Impostos e Transferências para a Educação (Art. 212 CF)	0,00	10.000,00	10.377,00	10.714,25	11.062,46	42.153,71
	751 - 3.3.50.00.00	0,00	500.000,00	518.850,00	535.712,62	553.123,28	2.107.685,90
	25 - 1.500.1001 25% de Impostos e Transferências para a Educação (Art. 212 CF)	0,00	500.000,00	518.850,00	535.712,62	553.123,28	2.107.685,90
	752 - 3.3.90.00.00	0,00	100.000,00	103.770,00	107.142,52	110.624,65	421.537,17
	25 - 1.500.1001 25% de Impostos e Transferências para a Educação (Art. 212 CF)	0,00	100.000,00	103.770,00	107.142,52	110.624,65	421.537,17
Subfunção:	366 - Educação de Jovens e Adultos	0,00	1.500.000,00	1.556.550,00	1.607.137,88	1.659.369,86	6.323.057,74
Programa:	117 - MELHORIA DA QUALIDADE DE EDUCAÇÃO DE JOVENS, ADULTOS, IDOSOS E ERRADICAÇ	0,00	1.500.000,00	1.556.550,00	1.607.137,88	1.659.369,86	6.323.057,74
Ação:	4.184 - AÇÕES DE APOIO AO PROGRAMA EJAI E ERRADICAÇÃO DO ANALFABETISMO	0,00	1.500.000,00	1.556.550,00	1.607.137,88	1.659.369,86	6.323.057,74
	207 - 3.3.90.00.00	0,00	1.500.000,00	1.556.550,00	1.607.137,88	1.659.369,86	6.323.057,74
	25 - 1.500.1001 25% de Impostos e Transferências para a Educação (Art. 212 CF)	0,00	1.500.000,00	1.556.550,00	1.607.137,88	1.659.369,86	6.323.057,74
Subfunção:	367 - Educação Especial	0,00	350.000,00	363.195,00	374.998,84	387.186,30	1.475.380,14
Programa:	118 - SUPORTE DA EDUCAÇÃO PARA PESSOA COM DEFICIÊNCIA E DIRETOS HUMANOS	0,00	350.000,00	363.195,00	374.998,84	387.186,30	1.475.380,14
Ação:	1.101 - AÇÕES DE INVESTIMENTOS PARA O DESENVOLVIMENTO DA EDUCAÇÃO PARA PESSOA	0,00	150.000,00	155.655,00	160.713,79	165.936,99	632.305,78
	339 - 4.4.90.00.00	0,00	150.000,00	155.655,00	160.713,79	165.936,99	632.305,78
	25 - 1.500.1001 25% de Impostos e Transferências para a Educação (Art. 212 CF)	0,00	150.000,00	155.655,00	160.713,79	165.936,99	632.305,78
Ação:	4.185 - AÇÕES PARA O DESENVOLVIMENTO DA EDUCAÇÃO PARA PESSOA COM DEFICIÊNCIA	0,00	200.000,00	207.540,00	214.285,05	221.249,31	845.074,36
	208 - 3.3.90.00.00	0,00	200.000,00	207.540,00	214.285,05	221.249,31	845.074,36
	25 - 1.500.1001 25% de Impostos e Transferências para a Educação (Art. 212 CF)	0,00	200.000,00	207.540,00	214.285,05	221.249,31	845.074,36

Handwritten signature in blue ink.



Demonstrativo de Compatibilidade entre PPA e LOA

PPA 2022 - 2025 - Valores em R\$

	Valor global	2022	2023	2024	2025	Total
Unidade Orçamentária: 30200 - FUNDEB - Fundo de Manutenção e Desenvolvimento da Educa	0,00	148.428.000,00	153.983.265,30	158.987.721,42	164.154.822,35	625.553.809,07
Função: 12 - Educação	0,00	148.428.000,00	153.983.265,30	158.987.721,42	164.154.822,35	625.553.809,07
Subfunção: 361 - Ensino Fundamental	0,00	97.995.000,00	101.648.941,20	104.952.531,81	108.363.489,12	412.959.962,13
Programa: 105 - PROMOÇÃO DO ENSINO FUNDAMENTAL DE QUALIDADE	0,00	97.995.000,00	101.648.941,20	104.952.531,81	108.363.489,12	412.959.962,13
Ação: 1.381 - AÇÕES DE INVESTIMENTOS PARA O DESENVOLVIMENTO DO ENSINO FUNDAMENTAL	0,00	2.000.000,00	2.075.400,00	2.142.850,50	2.212.493,14	8.430.743,64
822 - 4.4.90.00.00	0,00	2.000.000,00	2.075.400,00	2.142.850,50	2.212.493,14	8.430.743,64
12 - 1.540.0000 FUNDEB 30% (Despesas Diversas)	0,00	2.000.000,00	2.075.400,00	2.142.850,50	2.212.493,14	8.430.743,64
Ação: 2.317 - AÇÕES PARA O DESENVOLVIMENTO DO ENSINO FUNDAMENTAL COM RECURSOS DO	0,00	95.995.000,00	99.573.541,20	102.809.681,31	106.150.995,98	404.529.218,49
754 - 3.1.90.00.00	0,00	86.830.480,00	90.063.518,80	92.990.583,18	96.012.777,16	365.897.359,14
10 - 1.540.1070 FUNDEB 70% (Profissionais da Educação Básica)	0,00	62.476.480,00	64.831.843,30	66.938.878,22	69.114.391,77	263.361.593,29
11 - 1.541.1070 Complemento da União - VAAF - FUNDEB 70% (Profissionais da Educação Básica)	0,00	14.790.000,00	15.347.583,00	15.846.379,45	16.361.386,78	62.345.349,23
12 - 1.540.0000 FUNDEB 30% (Despesas Diversas)	0,00	9.000.000,00	9.298.829,70	9.601.041,67	9.913.075,55	37.812.946,92
37 - 1.542.1070 Complemento da União - VAAT - Profissionais da Educação Básica	0,00	564.000,00	585.262,80	604.283,84	623.923,06	2.377.469,70
755 - 3.1.91.00.00	0,00	8.164.520,00	8.472.322,40	8.747.672,88	9.031.972,25	34.416.487,53
10 - 1.540.1070 FUNDEB 70% (Profissionais da Educação Básica)	0,00	6.164.520,00	6.396.922,40	6.604.822,38	6.819.479,11	25.985.743,89
12 - 1.540.0000 FUNDEB 30% (Despesas Diversas)	0,00	2.000.000,00	2.075.400,00	2.142.850,50	2.212.493,14	8.430.743,64
756 - 3.3.90.00.00	0,00	1.000.000,00	1.037.700,00	1.071.425,25	1.106.246,57	4.215.371,82
12 - 1.540.0000 FUNDEB 30% (Despesas Diversas)	0,00	1.000.000,00	1.037.700,00	1.071.425,25	1.106.246,57	4.215.371,82
Subfunção: 365 - Educação Infantil	0,00	48.765.000,00	50.603.440,50	52.248.052,32	53.946.114,01	205.562.606,83
Programa: 116 - PROGRAMA MUNICIPAL DE CRECHES	0,00	47.765.000,00	49.565.740,50	51.176.627,07	52.839.867,44	201.347.235,01
Ação: 1.370 - AÇÕES DE INVESTIMENTO PARA O DESENVOLVIMENTO DA EDUCAÇÃO INFANTIL COM	0,00	1.564.000,00	1.622.962,80	1.675.709,09	1.730.169,63	6.592.841,52
761 - 4.4.90.00.00	0,00	1.564.000,00	1.622.962,80	1.675.709,09	1.730.169,63	6.592.841,52
13 - 1.541.0000 Complemento da União - VAAF - FUNDEB 30% (Demais Despesas)	0,00	1.000.000,00	1.037.700,00	1.071.425,25	1.106.246,57	4.215.371,82
38 - 1.542.0000 Complemento da União - VAAT - Demais Despesas	0,00	564.000,00	585.262,80	604.283,84	623.923,06	2.377.469,70
Ação: 2.319 - AÇÕES PARA O DESENVOLVIMENTO DA EDUCAÇÃO INFANTIL COM RECURSOS DO	0,00	46.201.000,00	47.942.777,70	49.500.917,98	51.109.697,81	194.754.393,49
570 - 3.1.90.00.00	0,00	40.431.000,00	41.955.248,70	43.318.794,28	44.726.655,10	170.431.698,08
10 - 1.540.1070 FUNDEB 70% (Profissionais da Educação Básica)	0,00	39.231.000,00	40.710.008,70	42.033.083,98	43.399.159,21	165.373.251,89
12 - 1.540.0000 FUNDEB 30% (Despesas Diversas)	0,00	10.000,00	10.377,00	10.714,25	11.062,46	42.153,71
13 - 1.541.0000 Complemento da União - VAAF - FUNDEB 30% (Demais Despesas)	0,00	1.190.000,00	1.234.863,00	1.274.996,05	1.316.433,43	5.016.292,48
571 - 3.1.91.00.00	0,00	3.770.000,00	3.912.129,00	4.039.273,20	4.170.549,57	15.891.951,77
10 - 1.540.1070 FUNDEB 70% (Profissionais da Educação Básica)	0,00	3.769.000,00	3.911.091,30	4.038.201,77	4.169.443,32	15.887.736,39
12 - 1.540.0000 FUNDEB 30% (Despesas Diversas)	0,00	1.000,00	1.037,70	1.071,43	1.106,25	4.215,38
585 - 3.3.90.00.00	0,00	2.000.000,00	2.075.400,00	2.142.850,50	2.212.493,14	8.430.743,64
12 - 1.540.0000 FUNDEB 30% (Despesas Diversas)	0,00	2.000.000,00	2.075.400,00	2.142.850,50	2.212.493,14	8.430.743,64
Programa: 202 - PROGRAMA MUNICIPAL DO PRÉ-ESCOLAR	0,00	1.000.000,00	1.037.700,00	1.071.425,25	1.106.246,57	4.215.371,82
Ação: 2.402 - AÇÕES PARA O DESENVOLVIMENTO DA EDUCAÇÃO INFANTIL (PRÉ-ESCOLAR) COM	0,00	1.000.000,00	1.037.700,00	1.071.425,25	1.106.246,57	4.215.371,82
823 - 3.1.90.00.00	0,00	800.000,00	830.160,00	857.140,20	884.997,26	3.372.297,46
10 - 1.540.1070 FUNDEB 70% (Profissionais da Educação Básica)	0,00	800.000,00	830.160,00	857.140,20	884.997,26	3.372.297,46

Handwritten initials



Acesso em: 14/07/2023 14:46:27 - URL: https://www.cabode Santo Agostinho.gov.br/validador_documento.php?codigo_documento=1122268888

Demonstrativo de Compatibilidade entre PPA e LOA

PPA 2022 - 2025 - Valores em R\$

	Valor global	2022	2023	2024	2025	Total
824 - 3.1.91.00.00	0,00	200.000,00	207.540,00	214.285,05	221.249,31	843.074,36
10 - 1.540.1070 FUNDEB 70% (Profissionais da Educação Básica)	0,00	200.000,00	207.540,00	214.285,05	221.249,31	843.074,36
Subfunção: 366 - Educação de Jovens e Adultos	0,00	938.000,00	973.362,60	1.004.996,87	1.037.659,25	3.954.018,72
Programa: 117 - MELHORIA DA QUALIDADE DE EDUCAÇÃO DE JOVENS, ADULTOS, IDOSOS E ERRADICAÇ	0,00	938.000,00	973.362,60	1.004.996,87	1.037.659,25	3.954.018,72
Ação: 1.369 - AÇÕES DE INVESTIMENTO PARA O DESENVOLVIMENTO AO PROGRAMA EJAI E	0,00	10.000,00	10.377,00	10.714,25	11.062,46	42.153,71
760 - 4.4.90.00.00	0,00	10.000,00	10.377,00	10.714,25	11.062,46	42.153,71
13 - 1.541.0000 Complemento da União - VAAF - FUNDEB 30% (Demais Despesas)	0,00	10.000,00	10.377,00	10.714,25	11.062,46	42.153,71
Ação: 4.184 - AÇÕES DE APOIO AO PROGRAMA EJAI E ERRADICAÇÃO DO ANALFABETISMO	0,00	928.000,00	962.985,60	994.282,62	1.026.596,79	3.911.865,01
757 - 3.1.90.00.00	0,00	30.000,00	31.131,00	32.142,75	33.187,38	126.461,13
10 - 1.540.1070 FUNDEB 70% (Profissionais da Educação Básica)	0,00	10.000,00	10.377,00	10.714,25	11.062,46	42.153,71
12 - 1.540.0000 FUNDEB 30% (Despesas Diversas)	0,00	10.000,00	10.377,00	10.714,25	11.062,46	42.153,71
13 - 1.541.0000 Complemento da União - VAAF - FUNDEB 30% (Demais Despesas)	0,00	10.000,00	10.377,00	10.714,25	11.062,46	42.153,71
758 - 3.1.91.00.00	0,00	20.000,00	20.754,00	21.428,50	22.124,92	84.307,42
10 - 1.540.1070 FUNDEB 70% (Profissionais da Educação Básica)	0,00	10.000,00	10.377,00	10.714,25	11.062,46	42.153,71
12 - 1.540.0000 FUNDEB 30% (Despesas Diversas)	0,00	10.000,00	10.377,00	10.714,25	11.062,46	42.153,71
759 - 3.3.90.00.00	0,00	878.000,00	911.100,60	940.711,37	971.284,49	3.701.096,46
12 - 1.540.0000 FUNDEB 30% (Despesas Diversas)	0,00	878.000,00	911.100,60	940.711,37	971.284,49	3.701.096,46
Subfunção: 367 - Educação Especial	0,00	730.000,00	757.521,00	782.140,42	807.559,97	3.077.221,39
Programa: 118 - SUPORTE DA EDUCAÇÃO PARA PESSOA COM DEFICIÊNCIA E DIRETOS HUMANOS	0,00	730.000,00	757.521,00	782.140,42	807.559,97	3.077.221,39
Ação: 2.320 - AÇÕES PARA O DESENVOLVIMENTO DA EDUCAÇÃO PARA PESSOA COM DEFICIÊNCIA	0,00	730.000,00	757.521,00	782.140,42	807.559,97	3.077.221,39
578 - 3.1.90.00.00	0,00	510.000,00	529.227,00	546.426,87	564.185,74	2.149.839,61
10 - 1.540.1070 FUNDEB 70% (Profissionais da Educação Básica)	0,00	500.000,00	518.850,00	535.712,62	553.123,28	2.107.685,90
12 - 1.540.0000 FUNDEB 30% (Despesas Diversas)	0,00	10.000,00	10.377,00	10.714,25	11.062,46	42.153,71
579 - 3.1.91.00.00	0,00	210.000,00	217.917,00	224.999,30	232.311,77	885.228,07
10 - 1.540.1070 FUNDEB 70% (Profissionais da Educação Básica)	0,00	200.000,00	207.540,00	214.285,05	221.249,31	843.074,36
12 - 1.540.0000 FUNDEB 30% (Despesas Diversas)	0,00	10.000,00	10.377,00	10.714,25	11.062,46	42.153,71
586 - 3.3.90.00.00	0,00	10.000,00	10.377,00	10.714,25	11.062,46	42.153,71
12 - 1.540.0000 FUNDEB 30% (Despesas Diversas)	0,00	10.000,00	10.377,00	10.714,25	11.062,46	42.153,71
Unidade Orçamentária: 40100 - SECRETARIA MUNICIPAL DE SAÚDE - ADMINISTRAÇÃO DIRE	0,00	10.000,00	10.377,00	10.714,25	11.062,46	42.153,71
Função: 10 - Saúde	0,00	10.000,00	10.377,00	10.714,25	11.062,46	42.153,71
Subfunção: 122 - Administração Geral	0,00	10.000,00	10.377,00	10.714,25	11.062,46	42.153,71
Programa: 119 - APOIO ADMINISTRATIVO ÀS AÇÕES DA SECRETARIA MUNICIPAL DE SAÚDE	0,00	10.000,00	10.377,00	10.714,25	11.062,46	42.153,71
Ação: 8.110 - GESTÃO ADMINISTRATIVA DA SECRETARIA MUNICIPAL DE SAÚDE	0,00	10.000,00	10.377,00	10.714,25	11.062,46	42.153,71
253 - 3.3.90.00.00	0,00	10.000,00	10.377,00	10.714,25	11.062,46	42.153,71
1 - 1.501.0000 Recursos ordinários não destinados a contrapartidas	0,00	10.000,00	10.377,00	10.714,25	11.062,46	42.153,71
Unidade Orçamentária: 50100 - GABINETE DO SECRETÁRIO MUNICIPAL DE DESENVOLVIMEN	0,00	8.216.000,00	6.284.311,20	6.488.551,27	6.699.429,17	27.698.391,64
Função: 4 - Administração	0,00	6.961.000,00	4.981.997,70	4.915.997,70	5.143.997,70	22.003.000,05
Subfunção: 122 - Administração Geral	0,00	6.161.000,00	4.359.377,70	4.501.057,46	4.647.341,82	19.668.877,98

Handwritten signature in blue ink.



Demonstrativo de Compatibilidade entre PPA e LOA

PPA 2022 - 2025 - Valores em R\$

	Valor global	2022	2023	2024	2025	Total
Ação: 2.322 - MANUTENÇÃO DAS AÇÕES DO PROGRAMA QUALIFICAÇÃO, EMPREGO E RENDA	0,00	50.000,00	51.885,00	53.571,26	55.312,33	210.768,59
591 - 3.3.90.00.00	0,00	50.000,00	51.885,00	53.571,26	55.312,33	210.768,59
1 - 1.501.0000 Recursos ordinários não destinados a contrapartidas	0,00	50.000,00	51.885,00	53.571,26	55.312,33	210.768,59
Subfunção: 691 - Promoção Comercial	0,00	130.000,00	134.901,00	139.285,28	143.812,05	547.998,33
Programa: 21 - RIQUEZAS FEITAS COM AS MÃOS	0,00	110.000,00	114.147,00	117.856,78	121.687,13	463.690,91
Ação: 1.364 - APOIO ÀS AÇÕES DE INVESTIMENTO DO PROGRAMA RIQUEZAS FEITAS COM AS MÃOS	0,00	50.000,00	51.885,00	53.571,26	55.312,33	210.768,59
740 - 4.4.90.00.00	0,00	50.000,00	51.885,00	53.571,26	55.312,33	210.768,59
1 - 1.501.0000 Recursos ordinários não destinados a contrapartidas	0,00	50.000,00	51.885,00	53.571,26	55.312,33	210.768,59
Ação: 2.379 - APOIO ÀS AÇÕES DE MANUTENÇÃO DO PROGRAMA RIQUEZAS FEITAS COM AS MÃOS	0,00	60.000,00	62.262,00	64.285,52	66.374,80	252.922,32
741 - 3.3.90.00.00	0,00	60.000,00	62.262,00	64.285,52	66.374,80	252.922,32
1 - 1.501.0000 Recursos ordinários não destinados a contrapartidas	0,00	60.000,00	62.262,00	64.285,52	66.374,80	252.922,32
Programa: 124 - PROGRAMA CASA DO EMPREENDEDOR	0,00	20.000,00	20.754,00	21.428,50	22.124,92	84.307,42
Ação: 1.130 - APOIO ÀS AÇÕES DE INVESTIMENTO DO PROGRAMA CASA DO EMPREENDEDOR	0,00	10.000,00	10.377,00	10.714,25	11.062,46	42.153,71
396 - 4.4.90.00.00	0,00	10.000,00	10.377,00	10.714,25	11.062,46	42.153,71
1 - 1.501.0000 Recursos ordinários não destinados a contrapartidas	0,00	10.000,00	10.377,00	10.714,25	11.062,46	42.153,71
Ação: 2.226 - APOIO ÀS AÇÕES DE MANUTENÇÃO DO PROGRAMA CASA DO EMPREENDEDOR	0,00	10.000,00	10.377,00	10.714,25	11.062,46	42.153,71
395 - 3.3.90.00.00	0,00	10.000,00	10.377,00	10.714,25	11.062,46	42.153,71
1 - 1.501.0000 Recursos ordinários não destinados a contrapartidas	0,00	10.000,00	10.377,00	10.714,25	11.062,46	42.153,71
Subfunção: 695 - Turismo	0,00	995.000,00	1.032.511,50	1.066.068,11	1.100.715,31	4.194.294,92
Programa: 129 - CONSTRUINDO UMA NOVA HISTÓRIA NO TURISMO	0,00	70.000,00	72.639,00	74.999,76	77.437,25	295.076,01
Ação: 1.119 - APOIO ÀS AÇÕES DE INVESTIMENTO DO PROGRAMA CONSTRUINDO UMA NOVA	0,00	20.000,00	20.754,00	21.428,50	22.124,92	84.307,42
366 - 4.4.90.00.00	0,00	20.000,00	20.754,00	21.428,50	22.124,92	84.307,42
1 - 1.501.0000 Recursos ordinários não destinados a contrapartidas	0,00	10.000,00	10.377,00	10.714,25	11.062,46	42.153,71
2 - 1.700.0000 Recursos de Convênios do Governo Federal	0,00	10.000,00	10.377,00	10.714,25	11.062,46	42.153,71
Ação: 2.212 - APOIO ÀS AÇÕES DO PROGRAMA CONSTRUINDO UMA NOVA HISTÓRIA NO TURISMO	0,00	50.000,00	51.885,00	53.571,26	55.312,33	210.768,59
365 - 3.3.90.00.00	0,00	50.000,00	51.885,00	53.571,26	55.312,33	210.768,59
1 - 1.501.0000 Recursos ordinários não destinados a contrapartidas	0,00	50.000,00	51.885,00	53.571,26	55.312,33	210.768,59
Programa: 131 - ENCANTOS DO CABO	0,00	620.000,00	643.374,00	664.283,65	685.872,86	2.613.530,51
Ação: 1.123 - APOIO ÀS AÇÕES DE INVESTIMENTO DO PROGRAMA ENCANTOS DO CABO	0,00	100.000,00	103.770,00	107.142,52	110.624,65	421.537,17
370 - 4.4.90.00.00	0,00	100.000,00	103.770,00	107.142,52	110.624,65	421.537,17
1 - 1.501.0000 Recursos ordinários não destinados a contrapartidas	0,00	100.000,00	103.770,00	107.142,52	110.624,65	421.537,17
Ação: 2.214 - APOIO ÀS AÇÕES DO PROGRAMA ENCANTOS DO CABO	0,00	520.000,00	539.604,00	557.141,13	575.248,21	2.191.993,34
525 - 3.3.20.00.00	0,00	10.000,00	10.377,00	10.714,25	11.062,46	42.153,71
1 - 1.501.0000 Recursos ordinários não destinados a contrapartidas	0,00	10.000,00	10.377,00	10.714,25	11.062,46	42.153,71
369 - 3.3.90.00.00	0,00	510.000,00	529.227,00	546.426,88	564.185,75	2.140.844,63
1 - 1.501.0000 Recursos ordinários não destinados a contrapartidas	0,00	500.000,00	519.850,00	535.712,58	553.123,29	2.108.685,87
Programa: 134 - ROTA 60 CABO	0,00	305.000,00	316.498,50	326.784,70	337.405,20	1.285.688,40
Ação: 1.366 - APOIO ÀS AÇÕES DE INVESTIMENTO DO PROGRAMA ROTA 60 CABO	0,00	120.000,00	124.524,00	128.571,03	132.749,59	505.844,62

of



Demonstrativo de Compatibilidade entre PPA e LOA

PPA 2022 - 2025 - Valores em R\$

	Valor global	2022	2023	2024	2025	Total
742 - 4.4.90.00.00	0,00	120.000,00	124.524,00	128.571,03	132.749,59	505.844,62
1 - 1.501.0000 Recursos ordinários não destinados a contrapartidas	0,00	120.000,00	124.524,00	128.571,03	132.749,59	505.844,62
Ação: 2.227 - APOIO ÀS AÇÕES DE MANUTENÇÃO DO PROGRAMA ROTA 60 CABO	0,00	185.000,00	191.974,50	198.213,67	204.655,61	779.843,78
397 - 3.3.90.00.00	0,00	185.000,00	191.974,50	198.213,67	204.655,61	779.843,78
1 - 1.501.0000 Recursos ordinários não destinados a contrapartidas	0,00	185.000,00	191.974,50	198.213,67	204.655,61	779.843,78
Unidade Orçamentária: 50101 - SECRETARIA EXECUTIVA DE CULTURA E LAZER	0,00	3.540.000,00	3.673.458,00	3.792.845,37	3.916.112,83	14.922.416,20
Função: 13 - Cultura	0,00	3.540.000,00	3.673.458,00	3.792.845,37	3.916.112,83	14.922.416,20
Subfunção: 122 - Administração Geral	0,00	1.550.000,00	1.608.435,00	1.660.709,13	1.714.682,17	6.533.826,30
Programa: 135 - APOIO ADMINISTRATIVO ÀS AÇÕES DA SECRETARIA EXECUTIVA DE CULTURA E LAZER	0,00	1.550.000,00	1.608.435,00	1.660.709,13	1.714.682,17	6.533.826,30
Ação: 1.134 - APOIO AS AÇÕES DE INVESTIMENTO DA GESTÃO ADMINISTRATIVA DA SECRETARIA	0,00	440.000,00	456.588,00	471.427,11	486.748,49	1.854.763,60
212 - 4.4.90.00.00	0,00	440.000,00	456.588,00	471.427,11	486.748,49	1.854.763,60
1 - 1.501.0000 Recursos ordinários não destinados a contrapartidas	0,00	440.000,00	456.588,00	471.427,11	486.748,49	1.854.763,60
Ação: 8.162 - APOIO AS AÇÕES DE MANUTENÇÃO DA GESTÃO ADMINISTRATIVA DA SECRETARIA	0,00	1.110.000,00	1.151.847,00	1.189.282,02	1.227.933,68	4.679.062,70
210 - 3.1.90.00.00	0,00	1.000.000,00	1.037.700,00	1.071.425,25	1.106.246,57	4.215.371,82
1 - 1.501.0000 Recursos ordinários não destinados a contrapartidas	0,00	1.000.000,00	1.037.700,00	1.071.425,25	1.106.246,57	4.215.371,82
209 - 3.1.91.00.00	0,00	10.000,00	10.377,00	10.714,25	11.062,46	42.153,71
1 - 1.501.0000 Recursos ordinários não destinados a contrapartidas	0,00	10.000,00	10.377,00	10.714,25	11.062,46	42.153,71
211 - 3.3.90.00.00	0,00	100.000,00	103.770,00	107.142,52	110.624,65	421.537,17
1 - 1.501.0000 Recursos ordinários não destinados a contrapartidas	0,00	100.000,00	103.770,00	107.142,52	110.624,65	421.537,17
Subfunção: 391 - Patrimônio Histórico, Artístico e Arqueológico	0,00	120.000,00	124.524,00	128.571,03	132.749,59	505.844,62
Programa: 136 - CABO CIDADE COM ARTE	0,00	120.000,00	124.524,00	128.571,03	132.749,59	505.844,62
Ação: 2.364 - DESENVOLVER AS AÇÕES DO PROGRAMA PATRIMÔNIO CULTURAL CABENSE	0,00	120.000,00	124.524,00	128.571,03	132.749,59	505.844,62
710 - 3.3.90.00.00	0,00	120.000,00	124.524,00	128.571,03	132.749,59	505.844,62
1 - 1.501.0000 Recursos ordinários não destinados a contrapartidas	0,00	120.000,00	124.524,00	128.571,03	132.749,59	505.844,62
Subfunção: 392 - Difusão Cultural	0,00	1.870.000,00	1.940.499,00	2.003.565,21	2.068.681,07	7.882.745,28
Programa: 136 - CABO CIDADE COM ARTE	0,00	1.870.000,00	1.940.499,00	2.003.565,21	2.068.681,07	7.882.745,28
Ação: 2.361 - GESTÃO DEMOCRÁTICA DA POLÍTICA CULTURAL DO CABO	0,00	200.000,00	207.540,00	214.285,05	221.249,31	843.074,36
707 - 3.3.90.00.00	0,00	200.000,00	207.540,00	214.285,05	221.249,31	843.074,36
1 - 1.501.0000 Recursos ordinários não destinados a contrapartidas	0,00	200.000,00	207.540,00	214.285,05	221.249,31	843.074,36
Ação: 2.362 - IMPLEMENTAR O SISTEMA MUNICIPAL DE INCENTIVO À CULTURA	0,00	1.170.000,00	1.214.109,00	1.253.567,54	1.294.308,48	4.931.985,02
708 - 3.3.90.00.00	0,00	1.170.000,00	1.214.109,00	1.253.567,54	1.294.308,48	4.931.985,02
1 - 1.501.0000 Recursos ordinários não destinados a contrapartidas	0,00	1.170.000,00	1.214.109,00	1.253.567,54	1.294.308,48	4.931.985,02
Ação: 2.363 - DESENVOLVER AS AÇÕES DO CALENDÁRIO MUNICIPAL DE EVENTOS CULTURAIS	0,00	500.000,00	518.850,00	535.712,62	553.123,28	2.107.685,90
709 - 3.3.90.00.00	0,00	500.000,00	518.850,00	535.712,62	553.123,28	2.107.685,90
1 - 1.501.0000 Recursos ordinários não destinados a contrapartidas	0,00	500.000,00	518.850,00	535.712,62	553.123,28	2.107.685,90
Unidade Orçamentária: 50102 - SECRETARIA EXECUTIVA DA JUVENTUDE E ESPORTES	0,00	4.125.000,00	3.689.023,50	3.808.916,75	3.932.706,51	15.555.646,76
Função: 14 - Direitos da Cidadania	0,00	20.000,00	20.754,00	21.428,50	22.124,92	84.907,42
Subfunção: 422 - Direitos Individuais, Coletivos e Difusos	0,00	20.000,00	20.754,00	21.428,50	22.124,92	84.907,42

Handwritten signature or initials in blue ink.



Documento Assinado Digitalmente por: CLAYTON DA SILVA MARQUES
 Acesso em: https://ppa.validador.gov.br/validador/validadorDoc.aspx?DocId=170119cc2-94d1f2268d8

Demonstrativo de Compatibilidade entre PPA e LOA

PPA 2022 - 2025 - Valores em R\$

	Valor global	2022	2023	2024	2025	Total
Programa: 139 - JUVENTUDE PROTAGONISTA	0,00	20.000,00	20.754,00	21.428,50	22.124,92	84.307,42
Ação: 1.138 - APOIO ÀS AÇÕES DE INVESTIMENTO DO PROGRAMA JUVENTUDE PROTAGONISTA	0,00	10.000,00	10.377,00	10.714,25	11.062,46	42.153,71
419 - 4.4.90.00.00	0,00	10.000,00	10.377,00	10.714,25	11.062,46	42.153,71
1 - 1.501.0000 Recursos ordinários não destinados a contrapartidas	0,00	10.000,00	10.377,00	10.714,25	11.062,46	42.153,71
Ação: 2.239 - APOIO ÀS AÇÕES DE MANUTENÇÃO DO PROGRAMA JUVENTUDE PROTAGONISTA	0,00	10.000,00	10.377,00	10.714,25	11.062,46	42.153,71
418 - 3.3.90.00.00	0,00	10.000,00	10.377,00	10.714,25	11.062,46	42.153,71
1 - 1.501.0000 Recursos ordinários não destinados a contrapartidas	0,00	10.000,00	10.377,00	10.714,25	11.062,46	42.153,71
Função: 27 - Desporto e Lazer	0,00	4.105.000,00	3.668.269,50	3.787.488,25	3.910.581,59	15.471.339,34
Subfunção: 122 - Administração Geral	0,00	2.760.000,00	2.864.052,00	2.957.133,69	3.053.240,52	11.634.426,21
Programa: 141 - APOIO ADMINISTRATIVO ÀS AÇÕES DA SECRETARIA EXECUTIVA DA JUVENTUDE E ESP	0,00	2.760.000,00	2.864.052,00	2.957.133,69	3.053.240,52	11.634.426,21
Ação: 1.137 - APOIO AS AÇÕES DE INVESTIMENTO DA GESTÃO ADMINISTRATIVA DA SECRETARIA	0,00	10.000,00	10.377,00	10.714,25	11.062,46	42.153,71
216 - 4.4.90.00.00	0,00	10.000,00	10.377,00	10.714,25	11.062,46	42.153,71
1 - 1.501.0000 Recursos ordinários não destinados a contrapartidas	0,00	10.000,00	10.377,00	10.714,25	11.062,46	42.153,71
Ação: 2.343 - IMPLANTAR E MANTER AS ATIVIDADES DO CONSELHO DA JUVENTUDE E ESPORTE DA	0,00	10.000,00	10.377,00	10.714,25	11.062,46	42.153,71
646 - 3.3.90.00.00	0,00	10.000,00	10.377,00	10.714,25	11.062,46	42.153,71
1 - 1.501.0000 Recursos ordinários não destinados a contrapartidas	0,00	10.000,00	10.377,00	10.714,25	11.062,46	42.153,71
Ação: 8.163 - APOIO AS AÇÕES DE MANUTENÇÃO DA GESTÃO ADMINISTRATIVA DA SECRETARIA	0,00	2.740.000,00	2.843.298,00	2.935.705,19	3.031.115,60	11.550.118,79
214 - 3.1.90.00.00	0,00	700.000,00	726.390,00	749.997,68	774.372,60	2.950.760,28
1 - 1.501.0000 Recursos ordinários não destinados a contrapartidas	0,00	700.000,00	726.390,00	749.997,68	774.372,60	2.950.760,28
213 - 3.1.91.00.00	0,00	40.000,00	41.508,00	42.857,01	44.249,86	168.614,87
1 - 1.501.0000 Recursos ordinários não destinados a contrapartidas	0,00	40.000,00	41.508,00	42.857,01	44.249,86	168.614,87
215 - 3.3.90.00.00	0,00	2.000.000,00	2.075.400,00	2.142.850,50	2.212.493,14	8.430.743,64
1 - 1.501.0000 Recursos ordinários não destinados a contrapartidas	0,00	2.000.000,00	2.075.400,00	2.142.850,50	2.212.493,14	8.430.743,64
Subfunção: 811 - Desporto de Rendimento	0,00	310.000,00	321.687,00	332.141,82	342.936,42	1.306.765,24
Programa: 142 - ESPORTE E CIDADANIA	0,00	310.000,00	321.687,00	332.141,82	342.936,42	1.306.765,24
Ação: 1.357 - APOIO AS AÇÕES DE INVESTIMENTO DO INCENTIVO AOS ATLETAS DE ALTO	0,00	10.000,00	10.377,00	10.714,25	11.062,46	42.153,71
705 - 4.4.90.00.00	0,00	10.000,00	10.377,00	10.714,25	11.062,46	42.153,71
1 - 1.501.0000 Recursos ordinários não destinados a contrapartidas	0,00	10.000,00	10.377,00	10.714,25	11.062,46	42.153,71
Ação: 2.242 - APOIO ÀS AÇÕES DE MANUTENÇÃO DO PROGRAMA ESPORTE E CIDADANIA	0,00	100.000,00	103.770,00	107.142,52	110.624,65	421.537,17
423 - 3.3.90.00.00	0,00	100.000,00	103.770,00	107.142,52	110.624,65	421.537,17
1 - 1.501.0000 Recursos ordinários não destinados a contrapartidas	0,00	100.000,00	103.770,00	107.142,52	110.624,65	421.537,17
Ação: 2.360 - APOIO AS AÇÕES DE INCENTIVO AOS ATLETAS DE ALTO RENDIMENTO	0,00	200.000,00	207.540,00	214.285,05	221.249,31	843.074,36
706 - 3.3.90.00.00	0,00	200.000,00	207.540,00	214.285,05	221.249,31	843.074,36
1 - 1.501.0000 Recursos ordinários não destinados a contrapartidas	0,00	200.000,00	207.540,00	214.285,05	221.249,31	843.074,36
Subfunção: 812 - Desporto Comunitário	0,00	1.035.000,00	482.530,50	498.212,74	514.404,65	2.529.157,89
Programa: 144 - CABO EM MOVIMENTO	0,00	1.035.000,00	482.530,50	498.212,74	514.404,65	2.529.157,89
Ação: 2.243 - APOIO ÀS AÇÕES DE MANUTENÇÃO DO PROGRAMA CABO EM MOVIMENTO	0,00	430.000,00	373.572,00	385.713,09	398.248,76	1.687.533,85
527 - 3.3.50.00.00	0,00	160.000,00	166.032,00	171.428,04	176.999,45	674.459,49

Handwritten initials in blue ink.



Documento Assinado Digitalmente por: CLAYTON DA SILVA MARQUES
 Acesso em: https://eic://eic/validador/validador.do?docId=11226888&cc2=94d1f226888&cc3=8c13-4071-9cc2-94d1f226888

Demonstrativo de Compatibilidade entre PPA e LOA

PPA 2022 - 2025 - Valores em R\$

		Valor global	2022	2023	2024	2025	Total
	1 - 1.501.0000 Recursos ordinários não destinados a contrapartidas	0,00	150.000,00	155.655,00	160.713,79	165.936,99	632.305,78
	2 - 1.700.0000 Recursos de Convênios do Governo Federal	0,00	10.000,00	10.377,00	10.714,25	11.062,46	42.153,71
	424 - 3.3.90.00.00	0,00	270.000,00	207.540,00	214.285,05	221.249,31	913.074,36
	1 - 1.501.0000 Recursos ordinários não destinados a contrapartidas	0,00	270.000,00	207.540,00	214.285,05	221.249,31	913.074,36
Ação:	2.344 - ELABORAÇÃO DO PLANO MUNICIPAL DE JUVENTUDE E ESPORTES	0,00	25.000,00	25.942,50	26.785,63	27.656,16	105.384,29
	647 - 3.3.90.00.00	0,00	25.000,00	25.942,50	26.785,63	27.656,16	105.384,29
	1 - 1.501.0000 Recursos ordinários não destinados a contrapartidas	0,00	25.000,00	25.942,50	26.785,63	27.656,16	105.384,29
Ação:	3.67 - APOIO ÀS AÇÕES DE INVESTIMENTO DO PROGRAMA CABO EM MOVIMENTO	0,00	580.000,00	83.016,00	85.714,02	88.499,73	837.229,75
	691 - 4.4.20.00.00	0,00	10.000,00	10.377,00	10.714,25	11.062,46	42.153,71
	2 - 1.700.0000 Recursos de Convênios do Governo Federal	0,00	10.000,00	10.377,00	10.714,25	11.062,46	42.153,71
	425 - 4.4.90.00.00	0,00	570.000,00	72.639,00	74.999,77	77.437,27	795.076,04
	1 - 1.501.0000 Recursos ordinários não destinados a contrapartidas	0,00	565.000,00	67.450,50	69.642,64	71.906,03	773.999,17
	2 - 1.700.0000 Recursos de Convênios do Governo Federal	0,00	5.000,00	5.188,50	5.357,13	5.531,24	21.076,87
	Unidade Orçamentária: 50103 - SUPERINTENDÊNCIA DE DESENVOLVIMENTO RURAL	0,00	1.435.000,00	1.416.460,50	1.462.495,46	1.510.026,57	5.823.982,53
Função:	20 - Agricultura	0,00	1.435.000,00	1.416.460,50	1.462.495,46	1.510.026,57	5.823.982,53
Subfunção:	122 - Administração Geral	0,00	850.000,00	882.045,00	910.711,46	940.309,59	3.583.066,05
Programa:	147 - APOIO ADMINISTRATIVO ÀS AÇÕES DA SUPERINTENDÊNCIA DE DESENVOLVIMENTO RU	0,00	850.000,00	882.045,00	910.711,46	940.309,59	3.583.066,05
Ação:	1.143 - APOIO AS AÇÕES DE INVESTIMENTO DA GESTÃO ADMINISTRATIVA DA	0,00	50.000,00	51.885,00	53.571,26	55.312,33	210.768,59
	220 - 4.4.90.00.00	0,00	50.000,00	51.885,00	53.571,26	55.312,33	210.768,59
	1 - 1.501.0000 Recursos ordinários não destinados a contrapartidas	0,00	50.000,00	51.885,00	53.571,26	55.312,33	210.768,59
Ação:	8.164 - APOIO AS AÇÕES DE MANUTENÇÃO DA GESTÃO ADMINISTRATIVA DA	0,00	800.000,00	830.160,00	857.140,20	884.997,26	3.372.297,46
	218 - 3.1.90.00.00	0,00	700.000,00	726.390,00	749.997,68	774.372,60	2.950.760,28
	1 - 1.501.0000 Recursos ordinários não destinados a contrapartidas	0,00	700.000,00	726.390,00	749.997,68	774.372,60	2.950.760,28
	217 - 3.1.91.00.00	0,00	80.000,00	83.016,00	85.714,02	88.499,73	337.229,75
	1 - 1.501.0000 Recursos ordinários não destinados a contrapartidas	0,00	80.000,00	83.016,00	85.714,02	88.499,73	337.229,75
	219 - 3.3.90.00.00	0,00	20.000,00	20.754,00	21.428,50	22.124,93	84.307,43
	1 - 1.501.0000 Recursos ordinários não destinados a contrapartidas	0,00	20.000,00	20.754,00	21.428,50	22.124,93	84.307,43
Subfunção:	608 - Promoção da Produção Agropecuária	0,00	300.000,00	259.425,00	267.856,31	276.561,64	1.103.842,95
Programa:	148 - CONSTRUINDO UMA NOVA HISTÓRIA PARA O CAMPO	0,00	300.000,00	259.425,00	267.856,31	276.561,64	1.103.842,95
Ação:	2.250 - APOIO ÀS AÇÕES DE MANUTENÇÃO DO PROGRAMA PRODUÇÃO RURAL NOVO TEMPO	0,00	150.000,00	103.770,00	107.142,52	110.624,65	471.537,17
	437 - 3.3.90.00.00	0,00	150.000,00	103.770,00	107.142,52	110.624,65	471.537,17
	1 - 1.501.0000 Recursos ordinários não destinados a contrapartidas	0,00	150.000,00	103.770,00	107.142,52	110.624,65	471.537,17
Ação:	2.374 - APOIO ÀS AÇÕES DE INVESTIMENTO DO PROGRAMA CONSTRUINDO UMA NOVA	0,00	150.000,00	155.655,00	160.713,79	165.936,99	632.305,78
	726 - 4.4.90.00.00	0,00	150.000,00	155.655,00	160.713,79	165.936,99	632.305,78
	1 - 1.501.0000 Recursos ordinários não destinados a contrapartidas	0,00	150.000,00	155.655,00	160.713,79	165.936,99	632.305,78
Subfunção:	609 - Defesa Agropecuária	0,00	285.000,00	274.990,50	283.927,69	293.155,34	1.137.963,53
Programa:	152 - BEM ESTAR ANIMAL	0,00	285.000,00	274.990,50	283.927,69	293.155,34	1.137.963,53
Ação:	1.360 - APOIO AS AÇÕES DE INVESTIMENTO DO PROGRAMA BEM ESTAR ANIMAL	0,00	70.000,00	51.885,00	53.571,26	55.312,33	230.768,59

Handwritten signature in blue ink.



Documento Assinado Digitalmente por CLAYTON DA SILVA MARQUES. URL de validação: https://brasil.gov.br/documentos/validar/9cc2-94d1f122688d8-9cc2-94d1f122688d8

Demonstrativo de Compatibilidade entre PPA e LOA

PPA 2022 - 2025 - Valores em R\$

	Valor global	2022	2023	2024	2025	Total
729 - 4.4.90.00.00	0,00	70.000,00	51.885,00	53.571,26	55.312,33	230.768,59
1 - 1.501.0000 Recursos ordinários não destinados a contrapartidas	0,00	70.000,00	51.885,00	53.571,26	55.312,33	230.768,59
Ação: 2.252 - APOIO AS AÇÕES DE MANUTENÇÃO DO PROGRAMA BEM ESTAR ANIMAL	0,00	215.000,00	223.105,50	230.356,43	237.843,01	906.304,94
439 - 3.3.90.00.00	0,00	215.000,00	223.105,50	230.356,43	237.843,01	906.304,94
1 - 1.501.0000 Recursos ordinários não destinados a contrapartidas	0,00	215.000,00	223.105,50	230.356,43	237.843,01	906.304,94
Unidade Orçamentária: 50104 - SUPERINTENDÊNCIA DE ABASTECIMENTO	0,00	1.392.000,00	1.444.478,40	1.491.423,94	1.539.895,22	5.867.797,56
Função: 4 - Administração	0,00	830.000,00	861.291,00	889.282,95	918.184,65	3.498.758,60
Subfunção: 122 - Administração Geral	0,00	830.000,00	861.291,00	889.282,95	918.184,65	3.498.758,60
Programa: 153 - APOIO ADMINISTRATIVO ÀS AÇÕES DA SUPERINTENDÊNCIA DE ABASTECIMENTO	0,00	830.000,00	861.291,00	889.282,95	918.184,65	3.498.758,60
Ação: 1.148 - APOIO AS AÇÕES DE MANUTENÇÃO DAS AÇÕES DA SUPERINTENDÊNCIA DE	0,00	20.000,00	20.754,00	21.428,50	22.124,93	84.307,43
230 - 4.4.90.00.00	0,00	20.000,00	20.754,00	21.428,50	22.124,93	84.307,43
1 - 1.501.0000 Recursos ordinários não destinados a contrapartidas	0,00	20.000,00	20.754,00	21.428,50	22.124,93	84.307,43
Ação: 8.165 - MANUTENÇÃO DAS AÇÕES DA SUPERINTENDÊNCIA DE ABASTECIMENTO	0,00	810.000,00	840.537,00	867.854,45	896.059,72	3.414.451,17
228 - 3.1.90.00.00	0,00	150.000,00	155.655,00	160.713,79	165.936,99	632.305,78
1 - 1.501.0000 Recursos ordinários não destinados a contrapartidas	0,00	150.000,00	155.655,00	160.713,79	165.936,99	632.305,78
227 - 3.1.91.00.00	0,00	10.000,00	10.377,00	10.714,25	11.062,46	42.153,71
1 - 1.501.0000 Recursos ordinários não destinados a contrapartidas	0,00	10.000,00	10.377,00	10.714,25	11.062,46	42.153,71
229 - 3.3.90.00.00	0,00	650.000,00	674.505,00	696.426,41	719.060,27	2.739.991,68
1 - 1.501.0000 Recursos ordinários não destinados a contrapartidas	0,00	650.000,00	674.505,00	696.426,41	719.060,27	2.739.991,68
Função: 23 - Comércio e Serviços	0,00	562.000,00	583.187,40	602.140,99	621.710,57	2.369.038,96
Subfunção: 691 - Promoção Comercial	0,00	562.000,00	583.187,40	602.140,99	621.710,57	2.369.038,96
Programa: 155 - CONSTRUINDO UMA NOVA HISTÓRIA PARA OS MERCADOS	0,00	562.000,00	583.187,40	602.140,99	621.710,57	2.369.038,96
Ação: 1.150 - APOIO ÀS AÇÕES DE INVESTIMENTO DO PROGRAMA CONSTRUINDO UMA NOVA	0,00	362.000,00	375.647,40	387.855,94	400.461,26	1.525.964,60
446 - 4.4.90.00.00	0,00	362.000,00	375.647,40	387.855,94	400.461,26	1.525.964,60
1 - 1.501.0000 Recursos ordinários não destinados a contrapartidas	0,00	362.000,00	375.647,40	387.855,94	400.461,26	1.525.964,60
Ação: 2.255 - APOIO ÀS AÇÕES DO PROGRAMA CONSTRUINDO UMA NOVA HISTÓRIA PARA OS	0,00	200.000,00	207.540,00	214.285,05	221.249,31	843.074,36
600 - 3.3.90.00.00	0,00	200.000,00	207.540,00	214.285,05	221.249,31	843.074,36
1 - 1.501.0000 Recursos ordinários não destinados a contrapartidas	0,00	200.000,00	207.540,00	214.285,05	221.249,31	843.074,36
Unidade Orçamentária: 50105 - FUNDO MUNICIPAL DE CULTURA	0,00	335.000,00	347.629,50	358.927,46	370.592,61	1.412.149,57
Função: 13 - Cultura	0,00	335.000,00	347.629,50	358.927,46	370.592,61	1.412.149,57
Subfunção: 122 - Administração Geral	0,00	335.000,00	347.629,50	358.927,46	370.592,61	1.412.149,57
Programa: 156 - APOIO ADMINISTRATIVO ÀS AÇÕES DO FUNDO MUNICIPAL DE CULTURA	0,00	335.000,00	347.629,50	358.927,46	370.592,61	1.412.149,57
Ação: 1.133 - APOIO ÀS AÇÕES DE INVESTIMENTO DO FUNDO MUNICIPAL DE CULTURA	0,00	20.000,00	20.754,00	21.428,50	22.124,93	84.307,43
410 - 4.4.90.00.00	0,00	20.000,00	20.754,00	21.428,50	22.124,93	84.307,43
1 - 1.501.0000 Recursos ordinários não destinados a contrapartidas	0,00	20.000,00	20.754,00	21.428,50	22.124,93	84.307,43
Ação: 8.237 - APOIO ÀS AÇÕES DO FUNDO MUNICIPAL DE CULTURA	0,00	10.000,00	10.377,00	10.714,25	11.062,46	42.153,71
407 - 3.1.90.00.00	0,00	10.000,00	10.377,00	10.714,25	11.062,46	42.153,71
1 - 1.501.0000 Recursos ordinários não destinados a contrapartidas	0,00	10.000,00	10.377,00	10.714,25	11.062,46	42.153,71

Handwritten signature/initials in blue ink.



Documento Assinado Digitalmente por: CLAYTON DA SILVA MARQUES
Data e Hora: 2023-09-14 11:26:88
URL: https://eic://eic/validador/validador.aspx?doc=38-8cc2-94d11f22688d

Demonstrativo de Compatibilidade entre PPA e LOA

PPA 2022 - 2025 - Valores em R\$

	Valor global	2022	2023	2024	2025	Total
408 - 3.1.91.00.00	0,00	5.000,00	5.188,50	5.357,13	5.531,24	21.076,87
1 - 1.501.0000 Recursos ordinários não destinados a contrapartidas	0,00	5.000,00	5.188,50	5.357,13	5.531,24	21.076,87
409 - 3.3.90.00.00	0,00	300.000,00	311.310,00	321.427,58	331.873,98	1.264.611,56
1 - 1.501.0000 Recursos ordinários não destinados a contrapartidas	0,00	300.000,00	311.310,00	321.427,58	331.873,98	1.264.611,56
Unidade Orçamentária: 50106 - FUNDO MUNICIPAL DE TURISMO	0,00	200.000,00	207.540,00	214.285,04	221.249,30	843.074,34
Função: 23 - Comércio e Serviços	0,00	200.000,00	207.540,00	214.285,04	221.249,30	843.074,34
Subfunção: 695 - Turismo	0,00	200.000,00	207.540,00	214.285,04	221.249,30	843.074,34
Programa: 20 - APOIO ADMINISTRATIVO ÀS AÇÕES DO FUNDO MUNICIPAL DE TURISMO	0,00	200.000,00	207.540,00	214.285,04	221.249,30	843.074,34
Ação: 1.368 - APOIO ÀS AÇÕES DE INVESTIMENTO DO FUNDO MUNICIPAL DE TURISMO	0,00	100.000,00	103.770,00	107.142,52	110.624,65	421.537,17
746 - 4.4.90.00.00	0,00	100.000,00	103.770,00	107.142,52	110.624,65	421.537,17
1 - 1.501.0000 Recursos ordinários não destinados a contrapartidas	0,00	100.000,00	103.770,00	107.142,52	110.624,65	421.537,17
Ação: 2.380 - APOIO ÀS AÇÕES DE MANUTENÇÃO DO FUNDO MUNICIPAL DE TURISMO	0,00	100.000,00	103.770,00	107.142,52	110.624,65	421.537,17
747 - 3.3.90.00.00	0,00	100.000,00	103.770,00	107.142,52	110.624,65	421.537,17
1 - 1.501.0000 Recursos ordinários não destinados a contrapartidas	0,00	100.000,00	103.770,00	107.142,52	110.624,65	421.537,17
Unidade Gestora: 2 - Fundo Municipal de Saúde do Cabo de Santo Agostinho	0,00	183.059.200,00	188.036.532,27	194.147.719,60	200.457.520,43	765.700.972,30
Unidade Orçamentária: 41100 - FUNDO MUNICIPAL DE SAÚDE	0,00	183.059.200,00	188.036.532,27	194.147.719,60	200.457.520,43	765.700.972,30
Função: 10 - Saúde	0,00	183.059.200,00	188.036.532,27	194.147.719,60	200.457.520,43	765.700.972,30
Subfunção: 122 - Administração Geral	0,00	39.685.200,00	40.978.773,00	42.310.583,15	43.685.677,08	166.660.233,23
Programa: 114 - PROGRAMA DE COMBATE AO COVID-19	0,00	4.600.000,00	4.773.420,00	4.928.556,15	5.088.734,22	19.390.710,37
Ação: 1.226 - ENFRENTAMENTO DA EMERGÊNCIA EM SAÚDE PÚBLICA DE IMPORTÂNCIA NACIONAL	0,00	650.000,00	674.505,00	696.426,41	719.060,27	2.739.991,68
666 - 4.4.90.00.00	0,00	650.000,00	674.505,00	696.426,41	719.060,27	2.739.991,68
15 - 1.500.1002 15% de Impostos e Transferência para a Saúde (LC nº 141/2012)	0,00	150.000,00	155.655,00	160.713,79	165.936,99	632.305,78
36 - 1.603.0000 Recursos SUS COVID-19 do Bloco de Estruturação da Rede e Serviços Públicos de Saúde	0,00	500.000,00	518.850,00	535.712,62	553.123,28	2.107.685,90
Ação: 2.351 - ENFRENTAMENTO DA EMERGÊNCIA EM SAÚDE PÚBLICA DE IMPORTÂNCIA NACIONAL	0,00	3.950.000,00	4.098.915,00	4.232.129,74	4.369.673,95	16.650.718,69
667 - 3.1.90.00.00	0,00	1.000.000,00	1.037.700,00	1.071.425,25	1.106.246,57	4.215.371,82
15 - 1.500.1002 15% de Impostos e Transferência para a Saúde (LC nº 141/2012)	0,00	1.000.000,00	1.037.700,00	1.071.425,25	1.106.246,57	4.215.371,82
669 - 3.3.90.00.00	0,00	2.950.000,00	3.061.215,00	3.160.704,49	3.263.427,38	12.435.346,87
15 - 1.500.1002 15% de Impostos e Transferência para a Saúde (LC nº 141/2012)	0,00	600.000,00	622.620,00	642.855,15	663.747,94	2.529.223,09
31 - 1.602.0000 Recursos SUS COVID-19 do Bloco de Manutenção das Ações e Serviços Públicos de Saúde	0,00	2.000.000,00	2.075.400,00	2.142.850,50	2.212.493,14	8.430.743,64
32 - 1.621.0000 Recursos do SUS Governo Estadual (COVID-19)	0,00	350.000,00	363.195,00	374.998,84	387.186,30	1.475.380,14
Programa: 115 - HUMANIZA - CABO	0,00	1.840.000,00	1.909.368,00	1.971.422,50	2.035.493,71	7.756.284,21
Ação: 2.257 - APOIO AS AÇÕES DE FORTALECIMENTO DAS POLITICAS DO HUMANIZA CABO	0,00	1.840.000,00	1.909.368,00	1.971.422,50	2.035.493,71	7.756.284,21
236 - 3.3.90.00.00	0,00	1.840.000,00	1.909.368,00	1.971.422,50	2.035.493,71	7.756.284,21
15 - 1.500.1002 15% de Impostos e Transferência para a Saúde (LC nº 141/2012)	0,00	1.500.000,00	1.556.550,00	1.607.137,88	1.659.369,86	6.323.057,74
16 - 1.600.0000 Recursos do SUS do Bloco de Manutenção das Ações e Serviços Públicos de Saúde	0,00	340.000,00	352.818,00	364.284,62	376.123,85	1.433.226,47
Programa: 157 - CONTROLE SOCIAL	0,00	695.200,00	715.080,00	728.570,09	742.498,62	2.881.348,71
Ação: 1.161 - INVESTIMENTO E QUALIFICAÇÃO DO PROGRAMA CONTROLE SOCIAL	0,00	400.000,00	411.310,00	421.427,57	431.873,97	1.664.611,54
239 - 4.4.90.00.00	0,00	150.000,00	51.885,00	53.571,26	55.312,33	260.768,59



Demonstrativo de Compatibilidade entre PPA e LOA

PPA 2022 - 2025 - Valores em R\$

		Valor global	2022	2023	2024	2025	Total
	15 - 1.500.1002 15% de Impostos e Transferência para a Saúde (LC nº 141/2012)	0,00	150.000,00	51.885,00	53.571,26	55.312,33	310.768,59
	721 - 4.5.90.00.00	0,00	250.000,00	259.425,00	267.856,31	276.561,64	1.053.842,95
	15 - 1.500.1002 15% de Impostos e Transferência para a Saúde (LC nº 141/2012)	0,00	250.000,00	259.425,00	267.856,31	276.561,64	1.053.842,95
Ação:	2.91 - FORTALECIMENTO E MANUTENÇÃO DO PROGRAMA CONTROLE SOCIAL	0,00	295.200,00	103.770,00	107.142,52	110.624,65	616.737,17
	238 - 3.3.90.00.00	0,00	295.200,00	103.770,00	107.142,52	110.624,65	616.737,17
	15 - 1.500.1002 15% de Impostos e Transferência para a Saúde (LC nº 141/2012)	0,00	295.200,00	103.770,00	107.142,52	110.624,65	616.737,17
Programa:	158 - GESTÃO DO FUNDO MUNICIPAL DE SAÚDE	0,00	32.550.000,00	33.880.905,00	34.982.034,41	36.118.950,53	137.531.889,94
Ação:	1.164 - QUALIFICAÇÃO E APRIMORAMENTO DO FUNDO MUNICIPAL DE SAÚDE -	0,00	50.000,00	155.655,00	160.713,79	165.936,99	532.305,78
	243 - 4.4.90.00.00	0,00	50.000,00	155.655,00	160.713,79	165.936,99	532.305,78
	15 - 1.500.1002 15% de Impostos e Transferência para a Saúde (LC nº 141/2012)	0,00	50.000,00	155.655,00	160.713,79	165.936,99	532.305,78
Ação:	2.375 - GARANTIA DO RECOLHIMENTO DO RGPS E RPPS DOS SERVIDORES DO FMS	0,00	20.000.000,00	20.754.000,00	21.428.505,00	22.124.931,42	84.307.436,42
	727 - 3.1.90.00.00	0,00	9.500.000,00	9.858.150,00	10.178.539,88	10.509.342,43	40.046.032,31
	15 - 1.500.1002 15% de Impostos e Transferência para a Saúde (LC nº 141/2012)	0,00	9.500.000,00	9.858.150,00	10.178.539,88	10.509.342,43	40.046.032,31
	728 - 3.1.91.00.00	0,00	10.500.000,00	10.895.850,00	11.249.965,12	11.615.588,99	44.261.404,11
	15 - 1.500.1002 15% de Impostos e Transferência para a Saúde (LC nº 141/2012)	0,00	10.500.000,00	10.895.850,00	11.249.965,12	11.615.588,99	44.261.404,11
Ação:	8.131 - MANUTENÇÃO ADMINISTRATIVA DO FUNDO MUNICIPAL DE SAÚDE	0,00	12.500.000,00	12.971.250,00	13.392.815,62	13.828.082,12	52.692.147,74
	241 - 3.1.90.00.00	0,00	8.000.000,00	8.301.600,00	8.571.402,00	8.849.972,56	33.722.974,56
	15 - 1.500.1002 15% de Impostos e Transferência para a Saúde (LC nº 141/2012)	0,00	8.000.000,00	8.301.600,00	8.571.402,00	8.849.972,56	33.722.974,56
	242 - 3.3.90.00.00	0,00	4.500.000,00	4.669.650,00	4.821.413,62	4.978.109,56	18.969.173,18
	15 - 1.500.1002 15% de Impostos e Transferência para a Saúde (LC nº 141/2012)	0,00	4.500.000,00	4.669.650,00	4.821.413,62	4.978.109,56	18.969.173,18
Subfunção:	301 - Atenção Básica	0,00	48.029.000,00	49.502.440,80	51.111.270,12	52.772.386,40	201.415.097,32
Programa:	159 - ATENÇÃO PRIMÁRIA EM SAÚDE	0,00	48.029.000,00	49.502.440,80	51.111.270,12	52.772.386,40	201.415.097,32
Ação:	1.168 - CONSTRUÇÃO, AMPLIAÇÃO E REESTRUTURAÇÃO DA REDE DE ATENÇÃO PRIMÁRIA EM	0,00	3.425.000,00	3.216.870,00	3.321.418,27	3.429.364,36	13.392.652,63
	246 - 4.4.90.00.00	0,00	3.425.000,00	3.216.870,00	3.321.418,27	3.429.364,36	13.392.652,63
	15 - 1.500.1002 15% de Impostos e Transferência para a Saúde (LC nº 141/2012)	0,00	2.325.000,00	2.075.400,00	2.142.850,50	2.212.493,14	8.755.743,64
	17 - 1.601.0000 Recursos SUS Bloco de Estruturação da Rede de Serviços Públicos de Saúde	0,00	1.000.000,00	1.037.700,00	1.071.425,25	1.106.246,57	4.215.371,82
	18 - 1.621.0000 Recursos do SUS Governo Estadual	0,00	100.000,00	103.770,00	107.142,52	110.624,65	421.537,17
Ação:	4.150 - MANUTENÇÃO, QUALIFICAÇÃO E FORTALECIMENTO DAS POLÍTICAS DA REDE DE	0,00	44.604.000,00	46.285.570,80	47.789.851,85	49.343.022,04	188.022.444,69
	244 - 3.1.90.00.00	0,00	24.250.000,00	25.164.225,00	25.982.062,32	26.826.479,35	102.222.766,67
	15 - 1.500.1002 15% de Impostos e Transferência para a Saúde (LC nº 141/2012)	0,00	15.500.000,00	16.084.350,00	16.607.091,38	17.146.821,85	65.338.263,23
	16 - 1.600.0000 Recursos do SUS do Bloco de Manutenção das Ações e Serviços Públicos de Saúde	0,00	8.750.000,00	9.079.875,00	9.374.970,94	9.679.657,50	36.884.503,44
	245 - 3.3.90.00.00	0,00	20.354.000,00	21.121.345,80	21.807.789,53	22.516.542,69	85.799.678,02
	15 - 1.500.1002 15% de Impostos e Transferência para a Saúde (LC nº 141/2012)	0,00	2.450.000,00	2.542.365,00	2.624.991,86	2.710.304,10	10.327.660,96
	16 - 1.600.0000 Recursos do SUS do Bloco de Manutenção das Ações e Serviços Públicos de Saúde	0,00	17.804.000,00	18.475.210,80	19.075.655,15	19.695.613,94	75.050.479,89
	18 - 1.621.0000 Recursos do SUS Governo Estadual	0,00	100.000,00	103.770,00	107.142,52	110.624,65	421.537,17
Subfunção:	302 - Assistência Hospitalar e Ambulatorial	0,00	83.569.000,00	85.592.212,47	88.104.478,85	90.987.872,36	348.253.463,72
Programa:	160 - ATENÇÃO ESPECIALIZADA A SAÚDE DA POPULAÇÃO	0,00	82.835.000,00	84.584.068,47	87.333.050,72	90.171.374,84	340.933.496,03
Ação:	1.171 - CONSTRUÇÃO, AMPLIAÇÃO E REESTRUTURAÇÃO DA REDE DE ATENÇÃO	0,00	3.340.000,00	3.465.918,00	3.578.560,33	3.694.863,55	14.079.349,88

D f



Acesse o sistema de informações de saúde do município de Cabo de Santo Agostinho em: www.cabo.gov.br

Demonstrativo de Compatibilidade entre PPA e LOA

PPA 2022 - 2025 - Valores em R\$

		Valor global	2022	2023	2024	2025	Total
249 - 4.4.90.00.00		0,00	3.340.000,00	3.465.918,00	3.578.560,33	3.694.863,55	14.079.341,88
15 - 1.500.1002 15% de Impostos e Transferência para a Saúde (LC nº 141/2012)		0,00	1.940.000,00	2.013.138,00	2.078.564,98	2.146.118,34	8.177.821,32
17 - 1.601.0000 Recursos SUS Bloco de Estruturação da Rede de Serviços Públicos de Saúde		0,00	1.380.000,00	1.432.026,00	1.478.566,85	1.526.620,28	5.817.213,13
18 - 1.621.0000 Recursos do SUS Governo Estadual		0,00	20.000,00	20.754,00	21.428,50	22.124,93	84.307,43
Ação:	4.153 - MANUTENÇÃO, QUALIFICAÇÃO E FORTALECIMENTO DAS POLÍTICAS DA REDE DE	0,00	79.495.000,00	81.118.150,47	83.754.490,39	86.476.511,29	330.844.152,15
247 - 3.1.90.00.00		0,00	56.060.000,00	57.002.002,47	58.854.567,58	60.767.340,99	232.683.911,04
15 - 1.500.1002 15% de Impostos e Transferência para a Saúde (LC nº 141/2012)		0,00	51.480.000,00	52.249.336,47	53.947.439,94	55.700.731,70	213.377.508,11
16 - 1.600.0000 Recursos do SUS do Bloco de Manutenção das Ações e Serviços Públicos de Saúde		0,00	4.580.000,00	4.752.666,00	4.907.127,64	5.066.609,29	19.306.402,93
248 - 3.3.90.00.00		0,00	23.435.000,00	24.116.148,00	24.899.922,81	25.709.170,30	98.160.241,11
15 - 1.500.1002 15% de Impostos e Transferência para a Saúde (LC nº 141/2012)		0,00	10.195.000,00	10.377.000,00	10.714.252,50	11.062.465,71	42.348.718,21
16 - 1.600.0000 Recursos do SUS do Bloco de Manutenção das Ações e Serviços Públicos de Saúde		0,00	12.510.000,00	12.981.627,00	13.403.529,88	13.839.144,60	52.734.301,48
18 - 1.621.0000 Recursos do SUS Governo Estadual		0,00	730.000,00	757.521,00	782.140,43	807.559,99	3.077.221,42
Programa:	161 - APOIO AO CENTRO DE REFERÊNCIA EM SAÚDE DO TRABALHADOR (CEREST)	0,00	730.000,00	747.144,00	771.426,17	796.497,52	3.045.067,69
Ação:	1.172 - REESTRUTURAÇÃO DO CEREST	0,00	20.000,00	20.754,00	21.428,50	22.124,92	84.307,42
465 - 4.4.90.00.00		0,00	20.000,00	20.754,00	21.428,50	22.124,92	84.307,42
15 - 1.500.1002 15% de Impostos e Transferência para a Saúde (LC nº 141/2012)		0,00	10.000,00	10.377,00	10.714,25	11.062,46	42.153,71
17 - 1.601.0000 Recursos SUS Bloco de Estruturação da Rede de Serviços Públicos de Saúde		0,00	10.000,00	10.377,00	10.714,25	11.062,46	42.153,71
Ação:	2.264 - APOIO OPERACIONAL ÀS AÇÕES DO CEREST	0,00	710.000,00	726.390,00	749.997,67	774.372,60	2.960.760,27
463 - 3.1.90.00.00		0,00	540.000,00	560.358,00	578.569,63	597.373,15	2.276.300,78
15 - 1.500.1002 15% de Impostos e Transferência para a Saúde (LC nº 141/2012)		0,00	20.000,00	20.754,00	21.428,50	22.124,93	84.307,43
16 - 1.600.0000 Recursos do SUS do Bloco de Manutenção das Ações e Serviços Públicos de Saúde		0,00	520.000,00	539.604,00	557.141,13	575.248,22	2.191.993,35
464 - 3.3.90.00.00		0,00	170.000,00	166.032,00	171.428,04	176.999,45	684.459,49
15 - 1.500.1002 15% de Impostos e Transferência para a Saúde (LC nº 141/2012)		0,00	20.000,00	10.377,00	10.714,25	11.062,46	52.153,71
16 - 1.600.0000 Recursos do SUS do Bloco de Manutenção das Ações e Serviços Públicos de Saúde		0,00	150.000,00	155.655,00	160.713,79	165.936,99	632.305,78
Subfunção:	303 - Suporte Profilático e Terapêutico	0,00	4.410.000,00	4.576.257,00	4.724.985,37	4.878.547,39	18.589.789,76
Programa:	109 - PROGRAMA REMÉDIO EM CASA	0,00	400.000,00	415.080,00	428.570,10	442.498,63	1.686.148,73
Ação:	2.378 - MANUTENÇÃO DAS AÇÕES DO PROGRAMA REMÉDIO EM CASA	0,00	400.000,00	415.080,00	428.570,10	442.498,63	1.686.148,73
739 - 3.3.90.00.00		0,00	400.000,00	415.080,00	428.570,10	442.498,63	1.686.148,73
15 - 1.500.1002 15% de Impostos e Transferência para a Saúde (LC nº 141/2012)		0,00	400.000,00	415.080,00	428.570,10	442.498,63	1.686.148,73
Programa:	162 - ASSISTÊNCIA FARMACÊUTICA	0,00	4.010.000,00	4.161.177,00	4.296.415,27	4.436.048,76	16.903.641,03
Ação:	4.306 - AQUISIÇÃO DE MEDICAMENTOS PARA DISTRIBUIÇÃO A POPULAÇÃO ATRAVÉS DA	0,00	1.950.000,00	2.023.515,00	2.089.279,25	2.157.180,82	8.219.975,07
254 - 3.3.90.00.00		0,00	1.950.000,00	2.023.515,00	2.089.279,25	2.157.180,82	8.219.975,07
15 - 1.500.1002 15% de Impostos e Transferência para a Saúde (LC nº 141/2012)		0,00	600.000,00	622.620,00	642.855,15	663.747,94	2.529.223,09
16 - 1.600.0000 Recursos do SUS do Bloco de Manutenção das Ações e Serviços Públicos de Saúde		0,00	1.000.000,00	1.037.700,00	1.071.425,25	1.106.246,57	4.215.371,82
18 - 1.621.0000 Recursos do SUS Governo Estadual		0,00	350.000,00	363.195,00	374.998,85	387.186,31	1.475.380,16
Ação:	4.309 - AQUISIÇÃO DE MEDICAMENTOS PARA ATENÇÃO ESPECIALIZADA	0,00	2.060.000,00	2.137.662,00	2.207.156,02	2.278.867,94	8.683.686,96
730 - 3.3.90.00.00		0,00	2.060.000,00	2.137.662,00	2.207.156,02	2.278.867,94	8.683.686,96
15 - 1.500.1002 15% de Impostos e Transferência para a Saúde (LC nº 141/2012)		0,00	1.710.000,00	1.774.467,00	1.832.137,18	1.891.681,64	7.208.185,82

Handwritten initials in blue ink.



Demonstrativo de Compatibilidade entre PPA e LOA

PPA 2022 - 2025 - Valores em R\$

	Valor global	2022	2023	2024	2025	Total
16 - 1.600.0000 Recursos do SUS do Bloco de Manutenção das Ações e Serviços Públicos de Saúde	0,00	350.000,00	363.195,00	374.998,84	387.186,30	1.475.380,14
Subfunção: 304 - Vigilância Sanitária	0,00	1.400.000,00	1.452.780,00	1.499.995,34	1.548.745,18	5.901.520,52
Programa: 163 - VIGILÂNCIA EM SAÚDE	0,00	1.400.000,00	1.452.780,00	1.499.995,34	1.548.745,18	5.901.520,52
Ação: 1.217 - ESTRUTURAÇÃO, ADEQUAÇÃO E AMPLIAÇÃO DA VIGILÂNCIA SANITÁRIA	0,00	110.000,00	114.147,00	117.856,77	121.687,11	463.690,88
597 - 4.4.90.00.00	0,00	110.000,00	114.147,00	117.856,77	121.687,11	463.690,88
15 - 1.500.1002 15% de Impostos e Transferência para a Saúde (LC nº 141/2012)	0,00	100.000,00	103.770,00	107.142,52	110.624,65	421.537,17
17 - 1.601.0000 Recursos SUS Bloco de Estruturação da Rede de Serviços Públicos de Saúde	0,00	10.000,00	10.377,00	10.714,25	11.062,46	42.153,71
Ação: 4.307 - FORTALECIMENTO DAS AÇÕES DE VIGILÂNCIA SANITÁRIA	0,00	1.290.000,00	1.338.633,00	1.382.138,57	1.427.058,07	5.437.829,64
255 - 3.1.90.00.00	0,00	1.200.000,00	1.245.240,00	1.285.710,30	1.327.495,88	5.058.446,18
15 - 1.500.1002 15% de Impostos e Transferência para a Saúde (LC nº 141/2012)	0,00	1.000.000,00	1.037.700,00	1.071.425,25	1.106.246,57	4.215.371,82
16 - 1.600.0000 Recursos do SUS do Bloco de Manutenção das Ações e Serviços Públicos de Saúde	0,00	200.000,00	207.540,00	214.285,05	221.249,31	843.074,36
256 - 3.3.90.00.00	0,00	90.000,00	93.393,00	96.428,27	99.562,19	379.383,46
15 - 1.500.1002 15% de Impostos e Transferência para a Saúde (LC nº 141/2012)	0,00	50.000,00	51.885,00	53.571,26	55.312,33	210.768,59
16 - 1.600.0000 Recursos do SUS do Bloco de Manutenção das Ações e Serviços Públicos de Saúde	0,00	40.000,00	41.508,00	42.857,01	44.249,86	168.614,87
Subfunção: 305 - Vigilância Epidemiológica	0,00	5.970.000,00	6.195.069,00	6.396.408,73	6.604.292,02	25.165.769,75
Programa: 163 - VIGILÂNCIA EM SAÚDE	0,00	5.970.000,00	6.195.069,00	6.396.408,73	6.604.292,02	25.165.769,75
Ação: 1.175 - ESTRUTURAÇÃO, ADEQUAÇÃO E AMPLIAÇÃO DA VIGILÂNCIA EPIDEMIOLÓGICA	0,00	50.000,00	51.885,00	53.571,26	55.312,33	210.768,59
252 - 4.4.90.00.00	0,00	50.000,00	51.885,00	53.571,26	55.312,33	210.768,59
15 - 1.500.1002 15% de Impostos e Transferência para a Saúde (LC nº 141/2012)	0,00	50.000,00	51.885,00	53.571,26	55.312,33	210.768,59
Ação: 1.361 - ESTRUTURAÇÃO, ADEQUAÇÃO E AMPLIAÇÃO DA VIGILÂNCIA AMBIENTAL (REFORMA E	0,00	1.700.000,00	1.764.090,00	1.821.422,93	1.880.619,17	7.166.132,10
733 - 4.4.90.00.00	0,00	1.700.000,00	1.764.090,00	1.821.422,93	1.880.619,17	7.166.132,10
15 - 1.500.1002 15% de Impostos e Transferência para a Saúde (LC nº 141/2012)	0,00	1.500.000,00	1.556.550,00	1.607.137,88	1.659.369,86	6.323.057,74
17 - 1.601.0000 Recursos SUS Bloco de Estruturação da Rede de Serviços Públicos de Saúde	0,00	200.000,00	207.540,00	214.285,05	221.249,31	843.074,36
Ação: 1.363 - ESTRUTURAÇÃO DAS AÇÕES DE PREVENÇÃO DAS DST/AIDS E HEPATITES VIRAIS	0,00	50.000,00	51.885,00	53.571,26	55.312,33	210.768,59
736 - 4.4.90.00.00	0,00	50.000,00	51.885,00	53.571,26	55.312,33	210.768,59
15 - 1.500.1002 15% de Impostos e Transferência para a Saúde (LC nº 141/2012)	0,00	50.000,00	51.885,00	53.571,26	55.312,33	210.768,59
Ação: 2.377 - MANUTENÇÃO DAS AÇÕES DE PREVENÇÃO DAS DST/AIDS E HEPATITES VIRAIS	0,00	200.000,00	207.540,00	214.285,04	221.249,31	843.074,35
737 - 3.1.90.00.00	0,00	70.000,00	72.639,00	74.999,76	77.437,26	295.076,02
15 - 1.500.1002 15% de Impostos e Transferência para a Saúde (LC nº 141/2012)	0,00	20.000,00	20.754,00	21.428,50	22.124,93	84.307,43
16 - 1.600.0000 Recursos do SUS do Bloco de Manutenção das Ações e Serviços Públicos de Saúde	0,00	50.000,00	51.885,00	53.571,26	55.312,33	210.768,59
738 - 3.3.90.00.00	0,00	130.000,00	134.901,00	139.285,28	143.812,05	547.998,33
15 - 1.500.1002 15% de Impostos e Transferência para a Saúde (LC nº 141/2012)	0,00	30.000,00	31.131,00	32.142,76	33.187,40	126.461,16
16 - 1.600.0000 Recursos do SUS do Bloco de Manutenção das Ações e Serviços Públicos de Saúde	0,00	100.000,00	103.770,00	107.142,52	110.624,65	421.537,17
Ação: 4.159 - INTEGRAÇÃO DAS PRÁTICAS DE VIGILÂNCIA EM SAÚDE	0,00	3.970.000,00	4.119.669,00	4.253.558,24	4.391.798,88	16.735.026,12
250 - 3.1.90.00.00	0,00	2.700.000,00	2.801.790,00	2.892.848,18	2.986.865,74	11.382.304,92
15 - 1.500.1002 15% de Impostos e Transferência para a Saúde (LC nº 141/2012)	0,00	1.000.000,00	1.037.700,00	1.071.425,25	1.106.246,57	4.215.371,82
16 - 1.600.0000 Recursos do SUS do Bloco de Manutenção das Ações e Serviços Públicos de Saúde	0,00	1.200.000,00	1.245.240,00	1.285.710,30	1.327.495,88	5.058.446,18
251 - 3.3.90.00.00	0,00	1.270.000,00	1.317.879,00	1.360.710,06	1.404.933,14	5.353.522,20

Handwritten initials: D f



Demonstrativo de Compatibilidade entre PPA e LOA

PPA 2022 - 2025 - Valores em R\$

	Valor global	2022	2023	2024	2025	Total
15 - 1.500.1002 15% de Impostos e Transferência para a Saúde (LC nº 141/2012)	0,00	50.000,00	51.885,00	53.571,26	55.312,33	210.768,59
16 - 1.600.0000 Recursos do SUS do Bloco de Manutenção das Ações e Serviços Públicos de Saúde	0,00	1.220.000,00	1.265.994,00	1.307.138,80	1.349.620,81	5.142.753,61
Unidade Gestora: 3 - Faculdade de Ciências Humanas do Cabo de Santo Agostinho	0,00	6.036.000,00	6.263.557,20	6.467.122,81	6.677.304,30	25.443.984,31
Unidade Orçamentária: 31100 - FACULDADE DE CIÊNCIAS HUMANAS E SOCIAIS APLICADAS	0,00	6.036.000,00	6.263.557,20	6.467.122,81	6.677.304,30	25.443.984,31
Função: 12 - Educação	0,00	5.923.000,00	6.146.297,10	6.346.051,74	6.552.298,42	24.967.647,26
Subfunção: 364 - Ensino Superior	0,00	5.923.000,00	6.146.297,10	6.346.051,74	6.552.298,42	24.967.647,26
Programa: 151 - APOIO ADMINISTRATIVO ÀS AÇÕES DA FACULDADE DE CIÊNCIAS HUMANAS E SOCIAIS	0,00	1.252.000,00	1.299.200,40	1.341.424,42	1.385.020,71	5.277.645,53
Ação: 0.35 - ENCARGOS COM O PASEP DA FACULDADE	0,00	31.000,00	32.168,70	33.214,19	34.293,65	130.676,54
221 - 3.3.90.00.00	0,00	31.000,00	32.168,70	33.214,19	34.293,65	130.676,54
1 - 1.501.0000 Recursos ordinários não destinados a contrapartidas	0,00	1.000,00	1.037,70	1.071,43	1.106,25	4.215,38
30 - 1.501.0000 Recursos Próprios (Fachuca)	0,00	30.000,00	31.131,00	32.142,76	33.187,40	126.461,16
Ação: 1.115 - APOIO AS AÇÕES DE INVESTIMENTO DA GESTÃO ADMINISTRATIVA DA FACULDADE	0,00	50.000,00	51.885,00	53.571,26	55.312,33	210.768,59
225 - 4.4.90.00.00	0,00	50.000,00	51.885,00	53.571,26	55.312,33	210.768,59
1 - 1.501.0000 Recursos ordinários não destinados a contrapartidas	0,00	30.000,00	31.131,00	32.142,76	33.187,40	126.461,16
30 - 1.501.0000 Recursos Próprios (Fachuca)	0,00	20.000,00	20.754,00	21.428,50	22.124,93	84.307,43
Ação: 8.155 - APOIO AS AÇÕES DE MANUTENÇÃO DA GESTÃO ADMINISTRATIVA DA FACULDADE	0,00	1.171.000,00	1.215.146,70	1.254.638,97	1.295.414,73	4.936.200,40
223 - 3.1.90.00.00	0,00	591.000,00	613.280,70	633.212,32	653.791,72	2.491.284,74
1 - 1.501.0000 Recursos ordinários não destinados a contrapartidas	0,00	431.000,00	447.248,70	461.784,28	476.792,27	1.816.825,25
30 - 1.501.0000 Recursos Próprios (Fachuca)	0,00	160.000,00	166.032,00	171.428,04	176.999,45	674.459,49
222 - 3.1.91.00.00	0,00	100.000,00	103.770,00	107.142,53	110.624,66	421.537,19
1 - 1.501.0000 Recursos ordinários não destinados a contrapartidas	0,00	60.000,00	62.262,00	64.285,52	66.374,80	252.922,32
30 - 1.501.0000 Recursos Próprios (Fachuca)	0,00	40.000,00	41.508,00	42.857,01	44.249,86	168.614,87
224 - 3.3.90.00.00	0,00	480.000,00	498.096,00	514.284,12	530.998,35	2.023.378,47
1 - 1.501.0000 Recursos ordinários não destinados a contrapartidas	0,00	280.000,00	290.556,00	299.999,07	309.749,04	1.180.304,11
30 - 1.501.0000 Recursos Próprios (Fachuca)	0,00	200.000,00	207.540,00	214.285,05	221.249,31	843.074,36
Programa: 154 - PROMOÇÃO DA QUALIDADE DO ENSINO SUPERIOR	0,00	4.671.000,00	4.847.096,70	5.004.627,32	5.167.277,71	19.690.001,73
Ação: 1.117 - PROMOÇÃO DO ENSINO SUPERIOR	0,00	9.000,00	9.339,30	9.642,83	9.956,23	37.938,36
233 - 4.4.90.00.00	0,00	9.000,00	9.339,30	9.642,83	9.956,23	37.938,36
1 - 1.501.0000 Recursos ordinários não destinados a contrapartidas	0,00	4.000,00	4.150,80	4.285,70	4.424,99	16.861,49
30 - 1.501.0000 Recursos Próprios (Fachuca)	0,00	5.000,00	5.188,50	5.357,13	5.531,24	21.076,87
Ação: 3.120 - AMPLIAÇÃO E REFORMA DO ESPAÇO FÍSICO DA FACULDADE	0,00	120.000,00	124.524,00	128.571,02	132.749,58	505.844,60
226 - 4.4.90.00.00	0,00	120.000,00	124.524,00	128.571,02	132.749,58	505.844,60
1 - 1.501.0000 Recursos ordinários não destinados a contrapartidas	0,00	100.000,00	103.770,00	107.142,52	110.624,65	421.537,17
30 - 1.501.0000 Recursos Próprios (Fachuca)	0,00	20.000,00	20.754,00	21.428,50	22.124,93	84.307,43
Ação: 4.195 - PROMOÇÃO DO ENSINO SUPERIOR	0,00	4.542.000,00	4.713.233,40	4.866.413,47	5.024.571,90	19.146.218,77
231 - 3.1.90.00.00	0,00	3.054.000,00	3.169.135,80	3.272.132,71	3.378.477,92	13.873.746,53
1 - 1.501.0000 Recursos ordinários não destinados a contrapartidas	0,00	3.044.000,00	3.157.958,80	3.261.414,36	3.367.414,36	13.830.815,82
30 - 1.501.0000 Recursos Próprios (Fachuca)	0,00	10.000,00	10.377,00	10.714,25	11.062,46	43.930,71



Demonstrativo de Compatibilidade entre PPA e LOA

PPA 2022 - 2025 - Valores em R\$

	Valor global	2022	2023	2024	2025	Total
587 - 3.1.91.00.00	0,00	750.000,00	778.275,00	803.568,94	829.684,93	3.161.528,87
1 - 1.501.0000 Recursos ordinários não destinados a contrapartidas	0,00	450.000,00	466.965,00	482.141,36	497.810,95	1.896.917,31
30 - 1.501.0000 Recursos Próprios (Fachuca)	0,00	300.000,00	311.310,00	321.427,58	331.873,98	1.264.611,56
232 - 3.3.90.00.00	0,00	738.000,00	765.822,60	790.711,82	816.409,95	3.110.944,37
1 - 1.501.0000 Recursos ordinários não destinados a contrapartidas	0,00	490.000,00	508.473,00	524.998,37	542.060,82	2.065.532,19
30 - 1.501.0000 Recursos Próprios (Fachuca)	0,00	248.000,00	257.349,60	265.713,45	274.349,13	1.045.412,18
Função: 28 - Encargos Especiais	0,00	113.000,00	117.260,10	121.071,07	125.005,88	476.337,05
Subfunção: 846 - Outros Encargos Especiais	0,00	113.000,00	117.260,10	121.071,07	125.005,88	476.337,05
Programa: 151 - APOIO ADMINISTRATIVO ÀS AÇÕES DA FACULDADE DE CIÊNCIAS HUMANAS E SOCIAIS	0,00	113.000,00	117.260,10	121.071,07	125.005,88	476.337,05
Ação: 0.36 - ENCARGOS ESPECIAIS	0,00	113.000,00	117.260,10	121.071,07	125.005,88	476.337,05
273 - 3.2.90.00.00	0,00	31.000,00	32.168,70	33.214,19	34.293,65	130.676,54
1 - 1.501.0000 Recursos ordinários não destinados a contrapartidas	0,00	1.000,00	1.037,70	1.071,43	1.106,25	4.215,38
30 - 1.501.0000 Recursos Próprios (Fachuca)	0,00	30.000,00	31.131,00	32.142,76	33.187,40	126.461,16
512 - 3.2.91.00.00	0,00	11.000,00	11.414,70	11.785,68	12.168,71	46.369,09
1 - 1.501.0000 Recursos ordinários não destinados a contrapartidas	0,00	1.000,00	1.037,70	1.071,43	1.106,25	4.215,38
30 - 1.501.0000 Recursos Próprios (Fachuca)	0,00	10.000,00	10.377,00	10.714,25	11.062,46	42.153,71
234 - 4.6.90.00.00	0,00	51.000,00	52.922,70	54.642,69	56.418,58	214.983,97
1 - 1.501.0000 Recursos ordinários não destinados a contrapartidas	0,00	1.000,00	1.037,70	1.071,43	1.106,25	4.215,38
30 - 1.501.0000 Recursos Próprios (Fachuca)	0,00	50.000,00	51.885,00	53.571,26	55.312,33	210.768,59
235 - 4.6.91.00.00	0,00	20.000,00	20.754,00	21.428,51	22.124,94	84.307,45
1 - 1.501.0000 Recursos ordinários não destinados a contrapartidas	0,00	1.000,00	1.037,70	1.071,43	1.106,25	4.215,38
30 - 1.501.0000 Recursos Próprios (Fachuca)	0,00	19.000,00	19.716,30	20.357,08	21.018,69	80.092,07
Unidade Gestora: 4 - Fundo Municipal de Assistência Social de Cabo de Santo Agostinho	0,00	13.577.000,00	14.036.967,90	14.493.169,28	14.964.197,29	57.071.334,47
Unidade Orçamentária: 11100 - FUNDO MUNICIPAL DE ASSISTÊNCIA SOCIAL- FMAS	0,00	13.577.000,00	14.036.967,90	14.493.169,28	14.964.197,29	57.071.334,47
Função: 8 - Assistência Social	0,00	13.577.000,00	14.036.967,90	14.493.169,28	14.964.197,29	57.071.334,47
Subfunção: 122 - Administração Geral	0,00	170.000,00	176.409,00	182.142,29	188.061,91	716.613,20
Programa: 125 - GESTÃO DO FUNDO MUNICIPAL DE ASSISTÊNCIA SOCIAL	0,00	170.000,00	176.409,00	182.142,29	188.061,91	716.613,20
Ação: 1.374 - ESTRUTURAÇÃO DO FUNDO MUNICIPAL DE ASSISTÊNCIA SOCIAL - INVESTIMENTO	0,00	60.000,00	62.262,00	64.285,52	66.374,80	252.922,32
775 - 4.4.90.00.00	0,00	60.000,00	62.262,00	64.285,52	66.374,80	252.922,32
1 - 1.501.0000 Recursos ordinários não destinados a contrapartidas	0,00	60.000,00	62.262,00	64.285,52	66.374,80	252.922,32
Ação: 2.386 - GESTÃO ADMINISTRATIVA DO FUNDO MUNICIPAL DE ASSISTÊNCIA SOCIAL -	0,00	110.000,00	114.147,00	117.856,77	121.687,11	463.690,88
774 - 3.3.90.00.00	0,00	110.000,00	114.147,00	117.856,77	121.687,11	463.690,88
1 - 1.501.0000 Recursos ordinários não destinados a contrapartidas	0,00	100.000,00	103.770,00	107.142,52	110.624,65	421.537,17
2 - 1.700.0000 Recursos de Convênios do Governo Federal	0,00	10.000,00	10.377,00	10.714,25	11.062,46	42.153,71
Subfunção: 128 - Formação de Recursos Humanos	0,00	10.000,00	10.377,00	10.714,25	11.062,46	42.153,71
Programa: 149 - CAPACITA - FMAS	0,00	10.000,00	10.377,00	10.714,25	11.062,46	42.153,71
Ação: 2.286 - APOIO A AÇÕES DO PROGRAMA CAPACITA - FMAS	0,00	10.000,00	10.377,00	10.714,25	11.062,46	42.153,71
394 - 3.3.90.00.00	0,00	10.000,00	10.377,00	10.714,25	11.062,46	42.153,71



Documento assinado Digitalmente por [Nome] em [Data]. Código de validação: [Código].

Demonstrativo de Compatibilidade entre PPA e LOA

PPA 2022 - 2025 - Valores em R\$

	Valor global	2022	2023	2024	2025	Total
1 - 1.501.0000 Recursos ordinários não destinados a contrapartidas	0,00	10.000,00	10.377,00	10.714,25	11.062,46	42.153,71
Subfunção: 244 - Assistência Comunitária	0,00	12.156.000,00	12.562.396,20	12.970.674,03	13.392.220,97	51.081.291,20
Programa: 72 - PROGRAMA DE PROTEÇÃO SOCIAL BÁSICA	0,00	3.865.000,00	4.010.710,50	4.141.058,57	4.275.643,01	16.292.412,08
Ação: 1.375 - CONSTRUÇÃO , REFORMA E/OU AMPLIAÇÃO DE CENTROS DE REFERÊNCIA DE	0,00	50.000,00	51.885,00	53.571,26	55.312,33	210.768,59
777 - 4.4.90.00.00	0,00	50.000,00	51.885,00	53.571,26	55.312,33	210.768,59
1 - 1.501.0000 Recursos ordinários não destinados a contrapartidas	0,00	50.000,00	51.885,00	53.571,26	55.312,33	210.768,59
Ação: 1.376 - AQUISIÇÃO DE VEÍCULOS, MÓVEIS, MÁQUINAS E EQUIPAMENTOS DIVERSOS PARA O	0,00	50.000,00	51.885,00	53.571,26	55.312,33	210.768,59
778 - 4.4.90.00.00	0,00	50.000,00	51.885,00	53.571,26	55.312,33	210.768,59
1 - 1.501.0000 Recursos ordinários não destinados a contrapartidas	0,00	50.000,00	51.885,00	53.571,26	55.312,33	210.768,59
Ação: 2.211 - MANUTENÇÃO E FORTALECIMENTO DAS AÇÕES DO BPC NA ESCOLA	0,00	50.000,00	51.885,00	53.571,26	55.312,32	210.768,58
362 - 3.3.90.00.00	0,00	50.000,00	51.885,00	53.571,26	55.312,32	210.768,58
1 - 1.501.0000 Recursos ordinários não destinados a contrapartidas	0,00	10.000,00	10.377,00	10.714,25	11.062,46	42.153,71
44 - 1.660.0000 Recursos Transferidos pelo FNAS	0,00	40.000,00	41.508,00	42.857,01	44.249,86	168.614,87
Ação: 2.216 - MANUTENÇÃO DAS ATIVIDADES DO PROGRAMA CRIANÇA FELIZ/PRIMEIRA INFANCIA	0,00	512.000,00	531.302,40	548.569,70	566.398,25	2.158.270,35
380 - 3.1.90.00.00	0,00	305.000,00	316.498,50	326.784,70	337.405,20	1.285.688,40
1 - 1.501.0000 Recursos ordinários não destinados a contrapartidas	0,00	25.000,00	25.942,50	26.785,63	27.656,16	105.384,29
44 - 1.660.0000 Recursos Transferidos pelo FNAS	0,00	280.000,00	290.556,00	299.999,07	309.749,04	1.180.304,11
381 - 3.1.91.00.00	0,00	2.000,00	2.075,40	2.142,86	2.212,50	8.430,76
1 - 1.501.0000 Recursos ordinários não destinados a contrapartidas	0,00	1.000,00	1.037,70	1.071,43	1.106,25	4.215,38
44 - 1.660.0000 Recursos Transferidos pelo FNAS	0,00	1.000,00	1.037,70	1.071,43	1.106,25	4.215,38
382 - 3.3.90.00.00	0,00	205.000,00	212.728,50	219.642,14	226.780,55	864.151,19
1 - 1.501.0000 Recursos ordinários não destinados a contrapartidas	0,00	20.000,00	20.754,00	21.428,50	22.124,93	84.307,43
44 - 1.660.0000 Recursos Transferidos pelo FNAS	0,00	185.000,00	191.974,50	198.213,64	204.655,62	779.843,76
Ação: 2.387 - MANUTENÇÃO DO CRAS, PAIF E DO SERVIÇO DE CONVIVÊNCIA.	0,00	3.203.000,00	3.323.753,10	3.431.775,09	3.543.307,78	13.501.835,97
780 - 3.1.90.00.00	0,00	1.350.000,00	1.400.895,00	1.446.424,09	1.493.432,87	5.690.751,96
1 - 1.501.0000 Recursos ordinários não destinados a contrapartidas	0,00	650.000,00	674.505,00	696.426,41	719.060,27	2.739.991,68
44 - 1.660.0000 Recursos Transferidos pelo FNAS	0,00	700.000,00	726.390,00	749.997,68	774.372,60	2.950.760,28
781 - 3.1.91.00.00	0,00	5.000,00	5.188,50	5.357,13	5.531,24	21.076,87
1 - 1.501.0000 Recursos ordinários não destinados a contrapartidas	0,00	5.000,00	5.188,50	5.357,13	5.531,24	21.076,87
779 - 3.3.90.00.00	0,00	1.848.000,00	1.917.669,60	1.979.993,87	2.044.343,67	7.790.007,14
1 - 1.501.0000 Recursos ordinários não destinados a contrapartidas	0,00	1.500.000,00	1.556.550,00	1.607.137,88	1.659.369,86	6.323.057,74
44 - 1.660.0000 Recursos Transferidos pelo FNAS	0,00	348.000,00	361.119,60	372.855,99	384.973,81	1.466.949,40
Programa: 74 - GESTÃO DO BOLSA FAMÍLIA - IGDPDF	0,00	1.100.000,00	1.141.470,00	1.178.567,76	1.216.871,22	4.636.908,98
Ação: 1.116 - APOIO AS AÇÕES DE INVESTIMENTO - BOLSA FAMÍLIA	0,00	10.000,00	10.377,00	10.714,25	11.062,46	42.153,71
361 - 4.4.90.00.00	0,00	10.000,00	10.377,00	10.714,25	11.062,46	42.153,71
44 - 1.660.0000 Recursos Transferidos pelo FNAS	0,00	10.000,00	10.377,00	10.714,25	11.062,46	42.153,71
Ação: 1.373 - AQUISIÇÃO DE MÓVEIS, MÁQUINAS E EQUIPAMENTOS DIVERSOS PARA IGDPDF	0,00	30.000,00	31.131,00	32.142,76	33.187,40	126.561,16
770 - 4.4.90.00.00	0,00	30.000,00	31.131,00	32.142,76	33.187,40	126.561,16



Demonstrativo de Compatibilidade entre PPA e LOA

PPA 2022 - 2025 - Valores em R\$

	Valor global	2022	2023	2024	2025	Total
1 - 1.501.0000 Recursos ordinários não destinados a contrapartidas	0,00	30.000,00	31.131,00	32.142,76	33.187,40	126.461,16
Ação: 2.385 - MANUTENÇÃO DO ÍNDICE DE GESTÃO DESCENTRALIZADA DO PROGRAMA BOLSA	0,00	1.060.000,00	1.099.962,00	1.135.710,75	1.172.621,36	4.468.294,11
771 - 3.1.90.00.00	0,00	980.000,00	1.016.946,00	1.049.996,74	1.084.121,64	4.131.064,38
1 - 1.501.0000 Recursos ordinários não destinados a contrapartidas	0,00	80.000,00	83.016,00	85.714,02	88.499,73	337.229,75
44 - 1.660.0000 Recursos Transferidos pelo FNAS	0,00	900.000,00	933.930,00	964.282,72	995.621,91	3.793.834,63
773 - 3.1.91.00.00	0,00	20.000,00	20.754,00	21.428,50	22.124,93	84.307,43
1 - 1.501.0000 Recursos ordinários não destinados a contrapartidas	0,00	20.000,00	20.754,00	21.428,50	22.124,93	84.307,43
772 - 3.3.90.00.00	0,00	60.000,00	62.262,00	64.285,51	66.374,79	252.922,30
1 - 1.501.0000 Recursos ordinários não destinados a contrapartidas	0,00	50.000,00	51.885,00	53.571,26	55.312,33	210.768,59
44 - 1.660.0000 Recursos Transferidos pelo FNAS	0,00	10.000,00	10.377,00	10.714,25	11.062,46	42.153,71
Programa: 80 - GESTÃO DO ACESSUAS	0,00	31.000,00	32.168,70	33.214,18	34.293,63	130.676,51
Ação: 1.372 - AQUISIÇÃO DE VEÍCULOS, MÓVEIS, MÁQUINAS E EQUIPAMENTOS DIVERSOS PARA O	0,00	10.000,00	10.377,00	10.714,25	11.062,46	42.153,71
767 - 4.4.90.00.00	0,00	10.000,00	10.377,00	10.714,25	11.062,46	42.153,71
44 - 1.660.0000 Recursos Transferidos pelo FNAS	0,00	10.000,00	10.377,00	10.714,25	11.062,46	42.153,71
Ação: 2.384 - APOIO AS AÇÕES DE MANUTENÇÃO DO PROGRAMA ACESSUAS	0,00	21.000,00	21.791,70	22.499,93	23.231,17	88.522,80
769 - 3.1.90.00.00	0,00	1.000,00	1.037,70	1.071,43	1.106,25	4.215,38
44 - 1.660.0000 Recursos Transferidos pelo FNAS	0,00	1.000,00	1.037,70	1.071,43	1.106,25	4.215,38
768 - 3.3.90.00.00	0,00	20.000,00	20.754,00	21.428,50	22.124,92	84.307,42
1 - 1.501.0000 Recursos ordinários não destinados a contrapartidas	0,00	10.000,00	10.377,00	10.714,25	11.062,46	42.153,71
44 - 1.660.0000 Recursos Transferidos pelo FNAS	0,00	10.000,00	10.377,00	10.714,25	11.062,46	42.153,71
Programa: 102 - ENFRENTAMENTO DA EMERGÊNCIA EM SAÚDE PÚBLICA DE IMPORTÂNCIA NACIONAL N	0,00	100.000,00	103.770,00	107.142,52	110.624,66	421.537,18
Ação: 1.225 - APOIO AS AÇÕES DE INVESTIMENTO DE ENFRENTAMENTO DA EMERGÊNCIA EM	0,00	50.000,00	51.885,00	53.571,26	55.312,33	210.768,59
664 - 4.4.90.00.00	0,00	50.000,00	51.885,00	53.571,26	55.312,33	210.768,59
33 - 1.669.0000 Outros Recursos vinculados à Assistência Social (COVID-19)	0,00	50.000,00	51.885,00	53.571,26	55.312,33	210.768,59
Ação: 2.350 - APOIO AS AÇÕES DE MANUTENÇÃO DE ENFRENTAMENTO DA EMERGÊNCIA EM SAÚDE	0,00	50.000,00	51.885,00	53.571,26	55.312,33	210.768,59
665 - 3.3.90.00.00	0,00	50.000,00	51.885,00	53.571,26	55.312,33	210.768,59
33 - 1.669.0000 Outros Recursos vinculados à Assistência Social (COVID-19)	0,00	50.000,00	51.885,00	53.571,26	55.312,33	210.768,59
Programa: 145 - FAMÍLIAS FORTES, COMUNIDADE SOLIDÁRIA	0,00	10.000,00	10.377,00	10.714,25	11.062,46	42.153,71
Ação: 2.217 - IMPLANTAÇÃO, MANUTENÇÃO E FORTALECIMENTO DA PROMOÇÃO DE POLÍTICAS	0,00	10.000,00	10.377,00	10.714,25	11.062,46	42.153,71
383 - 3.3.90.00.00	0,00	10.000,00	10.377,00	10.714,25	11.062,46	42.153,71
1 - 1.501.0000 Recursos ordinários não destinados a contrapartidas	0,00	10.000,00	10.377,00	10.714,25	11.062,46	42.153,71
Programa: 146 - ENFRENTAMENTO À POBREZA E GARANTIA DE DIREITOS	0,00	7.050.000,00	7.263.900,00	7.499.976,75	7.743.725,99	29.557.602,74
Ação: 2.209 - APOIO AS AÇÕES DO PROGRAMA ENFRENTAMENTO À POBREZA E GARANTIA DOS	0,00	7.050.000,00	7.263.900,00	7.499.976,75	7.743.725,99	29.557.602,74
363 - 3.3.90.00.00	0,00	7.050.000,00	7.263.900,00	7.499.976,75	7.743.725,99	29.557.602,74
1 - 1.501.0000 Recursos ordinários não destinados a contrapartidas	0,00	7.050.000,00	7.263.900,00	7.499.976,75	7.743.725,99	29.557.602,74
Subfunção: 306 - Alimentação e Nutrição	0,00	60.000,00	62.262,00	64.285,51	66.374,79	252.922,30
Programa: 143 - PROGRAMA DE AQUISIÇÃO DE ALIMENTOS - PAA	0,00	60.000,00	62.262,00	64.285,51	66.374,79	252.922,30
Ação: 1.113 - APOIO AS AÇÕES DE INVESTIMENTO DO PROGRAMA DE AQUISIÇÃO DE ALIMENTOS -	0,00	20.000,00	20.754,00	21.428,50	22.124,93	84.307,43

Documento Assinado Digitalmente por: CLAYTON DA SILVA MARQUES
 Documento assinado digitalmente por: Clayton da Silva Marques
 Acesso em: 19/07/2024 às 14:57:43
 Endereço eletrônico: https://eiccece.gov.br/validador/validador.aspx?codigo_documento=11-9-cc2-94d1f22688d8



Demonstrativo de Compatibilidade entre PPA e LOA

PPA 2022 - 2025 - Valores em R\$

		Valor global	2022	2023	2024	2025	Total
	357 - 4.4.90.00.00	0,00	20.000,00	20.754,00	21.428,50	22.124,93	84.307,43
	1 - 1.501.0000 Recursos ordinários não destinados a contrapartidas	0,00	20.000,00	20.754,00	21.428,50	22.124,93	84.307,43
Ação:	2.208 - APOIO AS AÇÕES DO PROGRAMA PROGRAMA DE AQUISIÇÃO DE ALIMENTOS - PAA	0,00	30.000,00	31.131,00	32.142,76	33.187,40	126.461,16
	356 - 3.3.90.00.00	0,00	30.000,00	31.131,00	32.142,76	33.187,40	126.461,16
	1 - 1.501.0000 Recursos ordinários não destinados a contrapartidas	0,00	30.000,00	31.131,00	32.142,76	33.187,40	126.461,16
Ação:	2.326 - MANUTENÇÃO DA UNIDADE PRODUTORA "SOPA PARA TODOS".	0,00	10.000,00	10.377,00	10.714,25	11.062,46	42.153,71
	644 - 3.3.90.00.00	0,00	10.000,00	10.377,00	10.714,25	11.062,46	42.153,71
	7 - 1.501.0000 Recursos ordinários destinados a contrapartidas	0,00	10.000,00	10.377,00	10.714,25	11.062,46	42.153,71
Subfunção:	421 - Custódia e Reintegração Social	0,00	40.000,00	41.508,00	42.857,00	44.249,85	168.614,85
Programa:	59 - PROTEÇÃO SOCIAL ESPECIAL DE MÉDIA E ALTA COMPLEXIDADE	0,00	40.000,00	41.508,00	42.857,00	44.249,85	168.614,85
Ação:	1.129 - APOIO ÀS AÇÕES DE INVESTIMENTOS DO PROGRAMA REDE ACOLHEDORA	0,00	20.000,00	20.754,00	21.428,50	22.124,93	84.307,43
	393 - 4.4.90.00.00	0,00	20.000,00	20.754,00	21.428,50	22.124,93	84.307,43
	1 - 1.501.0000 Recursos ordinários não destinados a contrapartidas	0,00	20.000,00	20.754,00	21.428,50	22.124,93	84.307,43
Ação:	2.225 - APOIO AS AÇÕES DE MANUTENÇÃO DO PROGRAMA REDE ACOLHEDORA	0,00	20.000,00	20.754,00	21.428,50	22.124,92	84.307,42
	392 - 3.3.90.00.00	0,00	20.000,00	20.754,00	21.428,50	22.124,92	84.307,42
	1 - 1.501.0000 Recursos ordinários não destinados a contrapartidas	0,00	10.000,00	10.377,00	10.714,25	11.062,46	42.153,71
	44 - 1.660.0000 Recursos Transferidos pelo FNAS	0,00	10.000,00	10.377,00	10.714,25	11.062,46	42.153,71
Subfunção:	422 - Direitos Individuais, Coletivos e Difusos	0,00	1.141.000,00	1.184.015,70	1.222.496,20	1.262.227,31	4.809.739,21
Programa:	59 - PROTEÇÃO SOCIAL ESPECIAL DE MÉDIA E ALTA COMPLEXIDADE	0,00	1.071.000,00	1.111.376,70	1.147.496,44	1.184.790,06	4.514.663,20
Ação:	1.377 - CONSTRUÇÃO , REFORMA E/OU AMPLIAÇÃO DE CENTROS DE REFERÊNCIA	0,00	40.000,00	41.508,00	42.857,01	44.249,86	168.614,87
	782 - 4.4.90.00.00	0,00	40.000,00	41.508,00	42.857,01	44.249,86	168.614,87
	1 - 1.501.0000 Recursos ordinários não destinados a contrapartidas	0,00	10.000,00	10.377,00	10.714,25	11.062,46	42.153,71
	44 - 1.660.0000 Recursos Transferidos pelo FNAS	0,00	30.000,00	31.131,00	32.142,76	33.187,40	126.461,16
Ação:	1.378 - AQUISIÇÃO DE VEÍCULOS, MÓVEIS, MÁQUINAS E EQUIPAMENTOS DIVERSOS PARA O	0,00	50.000,00	51.885,00	53.571,26	55.312,32	210.768,58
	783 - 4.4.90.00.00	0,00	50.000,00	51.885,00	53.571,26	55.312,32	210.768,58
	1 - 1.501.0000 Recursos ordinários não destinados a contrapartidas	0,00	10.000,00	10.377,00	10.714,25	11.062,46	42.153,71
	44 - 1.660.0000 Recursos Transferidos pelo FNAS	0,00	40.000,00	41.508,00	42.857,01	44.249,86	168.614,87
Ação:	2.388 - MANUTENÇÃO DA GESTÃO DAS AÇÕES ESTRATÉGICAS DO CENTRO ESPECIALIZADO	0,00	661.000,00	685.919,70	708.212,09	731.228,98	2.786.360,77
	784 - 3.1.90.00.00	0,00	580.000,00	601.866,00	621.426,64	641.623,01	2.444.915,65
	1 - 1.501.0000 Recursos ordinários não destinados a contrapartidas	0,00	80.000,00	83.016,00	85.714,02	88.499,73	337.229,75
	44 - 1.660.0000 Recursos Transferidos pelo FNAS	0,00	500.000,00	518.850,00	535.712,62	553.123,28	2.107.685,90
	785 - 3.1.91.00.00	0,00	1.000,00	1.037,70	1.071,43	1.106,25	4.215,38
	1 - 1.501.0000 Recursos ordinários não destinados a contrapartidas	0,00	1.000,00	1.037,70	1.071,43	1.106,25	4.215,38
	787 - 3.3.50.00.00	0,00	10.000,00	10.377,00	10.714,25	11.062,46	42.153,71
	1 - 1.501.0000 Recursos ordinários não destinados a contrapartidas	0,00	10.000,00	10.377,00	10.714,25	11.062,46	42.153,71
	786 - 3.3.90.00.00	0,00	40.000,00	41.508,00	42.857,01	44.249,86	168.614,87
	1 - 1.501.0000 Recursos ordinários não destinados a contrapartidas	0,00	40.000,00	41.508,00	42.857,01	44.249,86	168.614,87
	44 - 1.660.0000 Recursos Transferidos pelo FNAS	0,00	30.000,00	31.131,00	32.142,76	33.187,40	126.461,16



Assinado Digitalmente por: CLAYTON DA SILVA MARQUES
Documento Assinado Digitalmente por: CLAYTON DA SILVA MARQUES
https://eicetce://eicetce/validaDocumentoAssinadoDigitalmentePor:CLAYTONDA SILVA MARQUES

Demonstrativo de Compatibilidade entre PPA e LOA

PPA 2022 - 2025 - Valores em R\$

		Valor global	2022	2023	2024	2025	Total
Ação:	2.389 - MANUTENÇÃO DO PROGRAMA DE ERRADICAÇÃO DO TRABALHO INFANTIL- AEPETI	0,00	315.000,00	326.875,50	337.498,95	348.467,66	1.327.842,11
	789 - 3.1.90.00.00	0,00	300.000,00	311.310,00	321.427,57	331.873,96	1.264.611,53
	1 - 1.501.0000 Recursos ordinários não destinados a contrapartidas	0,00	100.000,00	103.770,00	107.142,52	110.624,65	421.537,17
	44 - 1.660.0000 Recursos Transferidos pelo FNAS	0,00	200.000,00	207.540,00	214.285,05	221.249,31	843.074,36
	788 - 3.3.90.00.00	0,00	15.000,00	15.565,50	16.071,38	16.593,70	63.230,58
	1 - 1.501.0000 Recursos ordinários não destinados a contrapartidas	0,00	10.000,00	10.377,00	10.714,25	11.062,46	42.153,71
	44 - 1.660.0000 Recursos Transferidos pelo FNAS	0,00	5.000,00	5.188,50	5.357,13	5.531,24	21.076,87
Ação:	2.390 - MANUTENÇÃO DO SERVIÇO E PROTEÇÃO SOCIAL A ADOLESCENTES EM	0,00	5.000,00	5.188,50	5.357,13	5.531,24	21.076,87
	790 - 3.3.90.00.00	0,00	5.000,00	5.188,50	5.357,13	5.531,24	21.076,87
	1 - 1.501.0000 Recursos ordinários não destinados a contrapartidas	0,00	5.000,00	5.188,50	5.357,13	5.531,24	21.076,87
Programa:	138 - GARANTIA DE DIREITOS COM INCLUSÃO – GADI	0,00	70.000,00	72.639,00	74.999,76	77.437,25	295.076,01
Ação:	1.127 - APOIO AS AÇÕES DE INVESTIMENTO DO PROGRAMA GARANTIA DE DIREITOS COM	0,00	50.000,00	51.885,00	53.571,26	55.312,32	210.768,58
	385 - 4.4.90.00.00	0,00	50.000,00	51.885,00	53.571,26	55.312,32	210.768,58
	1 - 1.501.0000 Recursos ordinários não destinados a contrapartidas	0,00	30.000,00	31.131,00	32.142,76	33.187,40	126.461,16
	2 - 1.700.0000 Recursos de Convênios do Governo Federal	0,00	10.000,00	10.377,00	10.714,25	11.062,46	42.153,71
	7 - 1.501.0000 Recursos ordinários destinados a contrapartidas	0,00	10.000,00	10.377,00	10.714,25	11.062,46	42.153,71
Ação:	2.220 - APOIO AS AÇÕES DE MANUTENÇÃO DO PROGRAMA GARANTIA DE DIREITOS COM	0,00	20.000,00	20.754,00	21.428,50	22.124,93	84.307,43
	384 - 3.3.90.00.00	0,00	20.000,00	20.754,00	21.428,50	22.124,93	84.307,43
	1 - 1.501.0000 Recursos ordinários não destinados a contrapartidas	0,00	20.000,00	20.754,00	21.428,50	22.124,93	84.307,43
Unidade Gestora:	5 - Fundo Municipal de Desenvolvimento Social de Cabo de Santo Ago	0,00	627.000,00	614.318,40	634.283,74	654.897,95	2.530.500,09
Unidade Orçamentária:	12100 - FUNDO MUNICIPAL DE DESENVOLVIMENTO SOCIAL - FMDS	0,00	627.000,00	614.318,40	634.283,74	654.897,95	2.530.500,09
Função:	8 - Assistência Social	0,00	627.000,00	614.318,40	634.283,74	654.897,95	2.530.500,09
Subfunção:	244 - Assistência Comunitária	0,00	627.000,00	614.318,40	634.283,74	654.897,95	2.530.500,09
Programa:	137 - TRABALHANDO PELO DESENVOLVIMENTO	0,00	627.000,00	614.318,40	634.283,74	654.897,95	2.530.500,09
Ação:	1.177 - APOIO ÀS AÇÕES DE INVESTIMENTO DO PROGRAMA TRABALHANDO PELO	0,00	212.000,00	219.992,40	227.142,14	234.524,25	893.658,79
	478 - 4.4.90.00.00	0,00	212.000,00	219.992,40	227.142,14	234.524,25	893.658,79
	1 - 1.501.0000 Recursos ordinários não destinados a contrapartidas	0,00	10.000,00	10.377,00	10.714,25	11.062,46	42.153,71
	50 - 1.661 Transferências dos Fundos Estaduais de Assistência Social (FEAS)	0,00	202.000,00	209.615,40	216.427,89	223.461,79	851.505,08
Ação:	2.269 - APOIO AS AÇÕES DO PROGRAMA TRABALHANDO PELO DESENVOLVIMENTO	0,00	415.000,00	394.326,00	407.141,60	420.373,70	1.636.841,30
	479 - 3.3.50.00.00	0,00	45.000,00	10.377,00	10.714,25	11.062,46	77.153,71
	1 - 1.501.0000 Recursos ordinários não destinados a contrapartidas	0,00	45.000,00	10.377,00	10.714,25	11.062,46	77.153,71
	477 - 3.3.90.00.00	0,00	370.000,00	383.949,00	396.427,35	409.311,24	1.559.687,59
	1 - 1.501.0000 Recursos ordinários não destinados a contrapartidas	0,00	70.000,00	72.639,00	74.999,77	77.437,26	295.076,03
	50 - 1.661 Transferências dos Fundos Estaduais de Assistência Social (FEAS)	0,00	300.000,00	311.310,00	321.427,58	331.873,98	1.264.611,56
Unidade Gestora:	6 - FMDDCA - F. M. dos Direitos da Criança e Adolescente de Cabo de S	0,00	700.000,00	726.390,00	749.997,66	774.372,59	2.950.760,25
Unidade Orçamentária:	13100 - FUNDO MUNICIPAL DE DEFESA DOS DIREITOS DA CRIANÇA E	0,00	700.000,00	726.390,00	749.997,66	774.372,59	2.950.760,25
Função:	8 - Assistência Social	0,00	700.000,00	726.390,00	749.997,66	774.372,59	2.950.760,25
Subfunção:	131 - Comunicação Social	0,00	40.000,00	41.508,00	42.857,01	44.249,86	168.614,87



Demonstrativo de Compatibilidade entre PPA e LOA

PPA 2022 - 2025 - Valores em R\$

	Valor global	2022	2023	2024	2025	Total
105 - 1.802.0000 Recursos Vinculados ao RPPS – Taxa de Administração	0,00	950.000,00	985.815,00	1.017.853,99	1.050.934,24	4.004.603,23
Ação: 2.342 - (GESTÃO ADMINISTRATIVA) - MANUTENÇÃO DAS AÇÕES VINCULADAS A GESTÃO	0,00	3.219.480,00	3.211.681,50	3.316.061,14	3.423.833,13	13.171.055,77
795 - 3.1.90.00.00	0,00	1.050.000,00	1.089.585,00	1.124.996,51	1.161.558,90	4.426.140,41
105 - 1.802.0000 Recursos Vinculados ao RPPS – Taxa de Administração	0,00	1.050.000,00	1.089.585,00	1.124.996,51	1.161.558,90	4.426.140,41
796 - 3.1.91.00.00	0,00	159.480,00	36.319,50	37.499,88	38.718,63	272.018,01
105 - 1.802.0000 Recursos Vinculados ao RPPS – Taxa de Administração	0,00	159.480,00	36.319,50	37.499,88	38.718,63	272.018,01
797 - 3.3.90.00.00	0,00	2.000.000,00	2.075.400,00	2.142.850,50	2.212.493,14	8.430.743,64
105 - 1.802.0000 Recursos Vinculados ao RPPS – Taxa de Administração	0,00	2.000.000,00	2.075.400,00	2.142.850,50	2.212.493,14	8.430.743,64
798 - 4.6.90.00.00	0,00	10.000,00	10.377,00	10.714,25	11.062,46	42.153,71
105 - 1.802.0000 Recursos Vinculados ao RPPS – Taxa de Administração	0,00	10.000,00	10.377,00	10.714,25	11.062,46	42.153,71
Função: 9 - Previdência Social	0,00	3.700.897,20	3.797.982,00	3.921.416,41	4.048.862,45	15.469.158,06
Subfunção: 272 - Previdência do Regime Estatutário	0,00	3.700.897,20	3.797.982,00	3.921.416,41	4.048.862,45	15.469.158,06
Programa: 200 - PROGRAMA DE PAGAMENTO DE APOSENTADORIAS, PENSÕES E BENEFÍCIOS PREVIDEN	0,00	3.700.897,20	3.797.982,00	3.921.416,41	4.048.862,45	15.469.158,06
Ação: 2.334 - CONCESSÃO DE BENEFÍCIOS - LICENÇA PRÊMIO	0,00	60.000,00	10.377,00	10.714,25	11.062,46	92.153,71
817 - 3.1.90.00.00	0,00	60.000,00	10.377,00	10.714,25	11.062,46	92.153,71
106 - 1.800.1111 Recursos Vinculados ao RPPS – Fundo de Capitalização (Plano Previdenciário)	0,00	60.000,00	10.377,00	10.714,25	11.062,46	92.153,71
Ação: 2.396 - ENCARGOS COM INATIVOS E PENSIONISTAS - PODER EXECUTIVO	0,00	3.490.478,40	3.631.950,00	3.749.988,38	3.871.863,00	14.744.279,78
799 - 3.1.90.00.00	0,00	3.490.478,40	3.631.950,00	3.749.988,38	3.871.863,00	14.744.279,78
106 - 1.800.1111 Recursos Vinculados ao RPPS – Fundo de Capitalização (Plano Previdenciário)	0,00	3.490.478,40	3.631.950,00	3.749.988,38	3.871.863,00	14.744.279,78
Ação: 2.397 - ENCARGOS COM INATIVOS E PENSIONISTAS - PODER LEGISLATIVO	0,00	50.418,80	51.885,00	53.571,26	55.312,33	211.187,39
800 - 3.1.90.00.00	0,00	50.418,80	51.885,00	53.571,26	55.312,33	211.187,39
107 - 1.800.1121 Recursos Vinculados ao RPPS – Câmara de Vereadores - Fundo de Capitalização (Plano	0,00	50.418,80	51.885,00	53.571,26	55.312,33	211.187,39
Ação: 2.398 - CONCESSÃO DE BENEFÍCIOS AOS SERVIDORES - PODER EXECUTIVO	0,00	50.000,00	51.885,00	53.571,26	55.312,33	210.768,59
815 - 3.1.90.00.00	0,00	50.000,00	51.885,00	53.571,26	55.312,33	210.768,59
106 - 1.800.1111 Recursos Vinculados ao RPPS – Fundo de Capitalização (Plano Previdenciário)	0,00	50.000,00	51.885,00	53.571,26	55.312,33	210.768,59
Ação: 2.399 - CONCESSÃO DE BENEFÍCIOS AOS SERVIDORES - PODER LEGISLATIVO	0,00	50.000,00	51.885,00	53.571,26	55.312,33	210.768,59
816 - 3.1.90.00.00	0,00	50.000,00	51.885,00	53.571,26	55.312,33	210.768,59
107 - 1.800.1121 Recursos Vinculados ao RPPS – Câmara de Vereadores - Fundo de Capitalização (Plano	0,00	50.000,00	51.885,00	53.571,26	55.312,33	210.768,59
Função: 99 - Reserva de Contingência	0,00	65.783.520,00	70.276.157,10	72.560.132,21	74.918.336,51	283.538.145,82
Subfunção: 999 - Reserva de Contingência	0,00	65.783.520,00	70.276.157,10	72.560.132,21	74.918.336,51	283.538.145,82
Programa: 195 - RESERVA DO REGIME PRÓPRIO DE PREVIDÊNCIA DO SERVIDOR - CABOPREV	0,00	65.783.520,00	70.276.157,10	72.560.132,21	74.918.336,51	283.538.145,82
Ação: 2.359 - RESERVA DE CONTIGÊNCIA	0,00	65.783.520,00	70.276.157,10	72.560.132,21	74.918.336,51	283.538.145,82
801 - 9.9.99.00.00	0,00	65.783.520,00	70.276.157,10	72.560.132,21	74.918.336,51	283.538.145,82
106 - 1.800.1111 Recursos Vinculados ao RPPS – Fundo de Capitalização (Plano Previdenciário)	0,00	65.783.520,00	70.276.157,10	72.560.132,21	74.918.336,51	283.538.145,82
Unidade Gestora: 8 - CABOPREV - FUNDO FINANCEIRO	0,00	68.575.573,20	85.089.459,50	87.854.867,40	90.710.150,57	332.230.050,67
Unidade Orçamentária: 70100 - INSTITUTO DE PREVIDÊNCIA SOCIAL DOS SERVIDORES DO	0,00	68.575.573,20	85.089.459,50	87.854.867,40	90.710.150,57	332.230.050,67
Função: 4 - Administração	0,00	2.780.000,00	3.528.180,00	3.642.845,84	3.761.238,33	14.672.303,17
Subfunção: 121 - Planejamento e Orçamento	0,00	140.000,00	155.655,00	160.713,78	165.936,98	622.305,76



Demonstrativo de Compatibilidade entre PPA e LOA

PPA 2022 - 2025 - Valores em R\$

	Valor global	2022	2023	2024	2025	Total
Programa: 196 - PROGRAMA PREVIDÊNCIA DOS SERVIDORES MUNICIPAIS	0,00	140.000,00	155.655,00	160.713,78	165.936,98	622.305,76
Ação: 2.328 - REALIZAÇÃO DE CONFERÊNCIAS, FÓRUNS, CONGRESSOS, CAPACITAÇÕES E OUTROS	0,00	90.000,00	103.770,00	107.142,52	110.624,65	411.537,17
696 - 3.3.90.00.00	0,00	90.000,00	103.770,00	107.142,52	110.624,65	411.537,17
105 - 1.802.0000 Recursos Vinculados ao RPPS – Taxa de Administração	0,00	90.000,00	103.770,00	107.142,52	110.624,65	411.537,17
Ação: 2.329 - CAPACITAÇÃO, TREINAMENTO E QUALIFICAÇÃO DOS SERVIDORES PÚBLICOS	0,00	50.000,00	51.885,00	53.571,26	55.312,33	210.768,59
697 - 3.3.90.00.00	0,00	50.000,00	51.885,00	53.571,26	55.312,33	210.768,59
105 - 1.802.0000 Recursos Vinculados ao RPPS – Taxa de Administração	0,00	50.000,00	51.885,00	53.571,26	55.312,33	210.768,59
Subfunção: 122 - Administração Geral	0,00	2.580.000,00	3.310.263,00	3.417.846,54	3.528.926,55	12.837.036,09
Programa: 197 - PROGRAMA DE PÓS APOSENTADORIA - PPA	0,00	20.000,00	83.016,00	85.714,02	88.499,73	277.229,75
Ação: 2.330 - MANUTENÇÃO DAS ATIVIDADES VINCULADAS AO PROGRAMA DE PÓS	0,00	20.000,00	83.016,00	85.714,02	88.499,73	277.229,75
698 - 3.3.90.00.00	0,00	10.000,00	31.131,00	32.142,76	33.187,40	106.461,16
105 - 1.802.0000 Recursos Vinculados ao RPPS – Taxa de Administração	0,00	10.000,00	31.131,00	32.142,76	33.187,40	106.461,16
802 - 4.4.90.00.00	0,00	10.000,00	51.885,00	53.571,26	55.312,33	170.768,59
105 - 1.802.0000 Recursos Vinculados ao RPPS – Taxa de Administração	0,00	10.000,00	51.885,00	53.571,26	55.312,33	170.768,59
Programa: 198 - PROGRAMA DE APOIO ADMINISTRATIVO AS AÇÕES DO CABOPREV	0,00	2.360.000,00	3.019.707,00	3.117.847,47	3.219.177,51	11.716.731,98
Ação: 1.220 - CONSTRUÇÃO, REFORMA E/OU AMPLIAÇÃO DA SEDE DO CABOPREV, ASSIM COMO	0,00	200.000,00	207.540,00	214.285,05	221.249,31	843.074,36
699 - 4.4.90.00.00	0,00	200.000,00	207.540,00	214.285,05	221.249,31	843.074,36
105 - 1.802.0000 Recursos Vinculados ao RPPS – Taxa de Administração	0,00	200.000,00	207.540,00	214.285,05	221.249,31	843.074,36
Ação: 2.331 - (GESTÃO ADMINISTRATIVA) - MANUTENÇÃO DAS AÇÕES VINCULADAS A GESTÃO	0,00	2.160.000,00	2.812.167,00	2.903.562,42	2.997.928,20	10.873.657,62
803 - 3.1.90.00.00	0,00	1.500.000,00	2.127.285,00	2.196.421,76	2.267.805,47	8.091.512,23
105 - 1.802.0000 Recursos Vinculados ao RPPS – Taxa de Administração	0,00	1.500.000,00	2.127.285,00	2.196.421,76	2.267.805,47	8.091.512,23
804 - 3.1.91.00.00	0,00	50.000,00	51.885,00	53.571,26	55.312,33	210.768,59
105 - 1.802.0000 Recursos Vinculados ao RPPS – Taxa de Administração	0,00	50.000,00	51.885,00	53.571,26	55.312,33	210.768,59
805 - 3.3.90.00.00	0,00	600.000,00	622.620,00	642.855,15	663.747,94	2.529.223,09
105 - 1.802.0000 Recursos Vinculados ao RPPS – Taxa de Administração	0,00	600.000,00	622.620,00	642.855,15	663.747,94	2.529.223,09
806 - 4.6.90.00.00	0,00	10.000,00	10.377,00	10.714,25	11.062,46	42.153,71
105 - 1.802.0000 Recursos Vinculados ao RPPS – Taxa de Administração	0,00	10.000,00	10.377,00	10.714,25	11.062,46	42.153,71
Programa: 201 - APRIMORANDO O CONTROLE SOCIAL	0,00	200.000,00	207.540,00	214.285,05	221.249,31	843.074,36
Ação: 2.369 - MANUTENÇÃO DAS AÇÕES VINCULADAS AO CONTROLE SOLCIAL DO CABOPREV	0,00	200.000,00	207.540,00	214.285,05	221.249,31	843.074,36
814 - 3.3.90.00.00	0,00	200.000,00	207.540,00	214.285,05	221.249,31	843.074,36
108 - 1.801.2111 Recursos Vinculados ao RPPS – Fundo de Repartição Simples (Plano Financeiro)	0,00	200.000,00	207.540,00	214.285,05	221.249,31	843.074,36
Subfunção: 124 - Controle Interno	0,00	60.000,00	62.262,00	64.285,52	66.374,80	252.922,32
Programa: 199 - GESTÃO DO CONTROLE INTERNO E TRANSPARÊNCIA DO CABOPREV	0,00	60.000,00	62.262,00	64.285,52	66.374,80	252.922,32
Ação: 2.332 - MANUTENÇÃO DAS AÇÕES VINCULADAS AO CONTROLE INTERNO DO CABOPREV	0,00	30.000,00	31.131,00	32.142,76	33.187,40	126.461,16
807 - 3.3.90.00.00	0,00	30.000,00	31.131,00	32.142,76	33.187,40	126.461,16
105 - 1.802.0000 Recursos Vinculados ao RPPS – Taxa de Administração	0,00	30.000,00	31.131,00	32.142,76	33.187,40	126.461,16
Ação: 2.333 - MANUTENÇÃO DAS AÇÕES VINCULADAS A OUVIDORIA DO CABOPREV	0,00	30.000,00	31.131,00	32.142,76	33.187,40	126.461,16
808 - 3.3.90.00.00	0,00	30.000,00	31.131,00	32.142,76	33.187,40	126.461,16



Documento Assinado Digitalmente por: CLAYTON DA SILVA MARQUES
 https://eicetce.gov.br/ppp/validador/codigo_documento/04c388-8c73-411f22688d8

Demonstrativo de Compatibilidade entre PPA e LOA

PPA 2022 - 2025 - Valores em R\$

	Valor global	2022	2023	2024	2025	Total
105 - 1.802.0000 Recursos Vinculados ao RPPS – Taxa de Administração	0,00	30.000,00	31.131,00	32.142,76	33.187,40	126.461,16
Função: 9 - Previdência Social	0,00	65.795.573,20	81.561.279,50	84.212.021,56	86.948.912,24	318.517.786,50
Subfunção: 272 - Previdência do Regime Estatutário	0,00	65.795.573,20	81.561.279,50	84.212.021,56	86.948.912,24	318.517.786,50
Programa: 200 - PROGRAMA DE PAGAMENTO DE APOSENTADORIAS, PENSÕES E BENEFÍCIOS PREVIDEN	0,00	65.795.573,20	81.561.279,50	84.212.021,56	86.948.912,24	318.517.786,50
Ação: 2.334 - CONCESSÃO DE BENEFÍCIOS - LICENÇA PRÊMIO	0,00	3.000.000,00	3.113.100,00	3.214.275,75	3.318.739,71	12.646.115,46
809 - 3.1.90.00.00	0,00	3.000.000,00	3.113.100,00	3.214.275,75	3.318.739,71	12.646.115,46
1 - 1.501.0000 Recursos ordinários não destinados a contrapartidas	0,00	3.000.000,00	3.113.100,00	3.214.275,75	3.318.739,71	12.646.115,46
Ação: 2.335 - ENCARGOS COM APOSENTADOS E PENSIONISTAS - PODER EXECUTIVO	0,00	62.376.245,60	78.001.968,50	80.537.032,96	83.154.486,52	304.069.733,58
810 - 3.1.90.00.00	0,00	62.376.245,60	78.001.968,50	80.537.032,96	83.154.486,52	304.069.733,58
1 - 1.501.0000 Recursos ordinários não destinados a contrapartidas	0,00	48.468.880,00	49.984.068,50	51.608.551,21	53.285.829,11	203.347.328,82
108 - 1.801.2111 Recursos Vinculados ao RPPS – Fundo de Repartição Simples (Plano Financeiro)	0,00	13.907.365,60	28.017.900,00	28.928.481,75	29.868.657,41	100.722.404,76
Ação: 2.336 - ENCARGOS COM APOSENTADOS E PENSIONISTAS - PODER LEGISLATIVO	0,00	399.327,60	425.457,00	439.284,35	453.561,09	1.717.630,04
811 - 3.1.90.00.00	0,00	399.327,60	425.457,00	439.284,35	453.561,09	1.717.630,04
109 - 1.801.2121 Recursos Vinculados ao RPPS – Câmara de Vereadores - Fundo de Repartição Simples (0,00	399.327,60	425.457,00	439.284,35	453.561,09	1.717.630,04
Ação: 2.337 - CONCESSÃO DE BENEFÍCIOS AOS SERVIDORES - PODER EXECUTIVO	0,00	10.000,00	10.377,00	10.714,25	11.062,46	42.153,71
812 - 3.1.90.00.00	0,00	10.000,00	10.377,00	10.714,25	11.062,46	42.153,71
108 - 1.801.2111 Recursos Vinculados ao RPPS – Fundo de Repartição Simples (Plano Financeiro)	0,00	10.000,00	10.377,00	10.714,25	11.062,46	42.153,71
Ação: 2.338 - CONCESSÃO DE BENEFÍCIOS AOS SERVIDORES - PODER LEGISLATIVO	0,00	10.000,00	10.377,00	10.714,25	11.062,46	42.153,71
813 - 3.1.90.00.00	0,00	10.000,00	10.377,00	10.714,25	11.062,46	42.153,71
109 - 1.801.2121 Recursos Vinculados ao RPPS – Câmara de Vereadores - Fundo de Repartição Simples (0,00	10.000,00	10.377,00	10.714,25	11.062,46	42.153,71
Unidade Gestora: 9 - Câmara Municipal do Cabo de Santo Agostinho	0,00	45.600.000,00	47.319.120,00	48.856.991,38	50.444.843,61	192.220.954,99
Unidade Orçamentária: 90100 - CÂMARA MUNICIPAL DO CABO DE SANTO AGOSTINHO	0,00	45.600.000,00	47.319.120,00	48.856.991,38	50.444.843,61	192.220.954,99
Função: 1 - Legislativa	0,00	43.120.000,00	44.745.624,00	46.199.856,76	47.701.352,11	181.766.832,87
Subfunção: 31 - Ação Legislativa	0,00	3.600.000,00	3.735.720,00	3.857.130,90	3.982.487,66	15.175.338,56
Programa: 132 - APOIO ADMINISTRATIVO ÀS AÇÕES DA CÂMARA DE VEREADORES	0,00	3.600.000,00	3.735.720,00	3.857.130,90	3.982.487,66	15.175.338,56
Ação: 2.1 - MANUTENÇÃO DAS ATIVIDADES LEGISLATIVAS	0,00	3.600.000,00	3.735.720,00	3.857.130,90	3.982.487,66	15.175.338,56
1 - 3.1.90.00.00	0,00	3.450.000,00	3.580.065,00	3.696.417,11	3.816.550,67	14.543.032,78
1 - 1.501.0000 Recursos ordinários não destinados a contrapartidas	0,00	3.450.000,00	3.580.065,00	3.696.417,11	3.816.550,67	14.543.032,78
2 - 3.3.90.00.00	0,00	150.000,00	155.655,00	160.713,79	165.936,99	632.305,78
1 - 1.501.0000 Recursos ordinários não destinados a contrapartidas	0,00	150.000,00	155.655,00	160.713,79	165.936,99	632.305,78
Subfunção: 122 - Administração Geral	0,00	37.570.000,00	38.986.389,00	40.253.446,63	41.561.683,64	158.371.519,27
Programa: 132 - APOIO ADMINISTRATIVO ÀS AÇÕES DA CÂMARA DE VEREADORES	0,00	37.570.000,00	38.986.389,00	40.253.446,63	41.561.683,64	158.371.519,27
Ação: 1.1 - CONSTRUÇÃO, AMPLIAÇÃO E REFORMA DAS INSTALAÇÕES DA CÂMARA MUNICIPAL	0,00	6.180.000,00	6.412.986,00	6.621.408,04	6.836.603,80	26.050.997,84
569 - 3.3.90.00.00	0,00	180.000,00	186.786,00	192.856,54	199.124,38	758.766,92
1 - 1.501.0000 Recursos ordinários não destinados a contrapartidas	0,00	180.000,00	186.786,00	192.856,54	199.124,38	758.766,92
572 - 4.4.90.00.00	0,00	6.000.000,00	6.226.200,00	6.428.551,50	6.637.479,42	25.322.230,92
1 - 1.501.0000 Recursos ordinários não destinados a contrapartidas	0,00	6.000.000,00	6.226.200,00	6.428.551,50	6.637.479,42	25.322.230,92
Ação: 8.1 - GESTÃO ADMINISTRATIVA DA CÂMARA MUNICIPAL	0,00	31.390.000,00	32.573.403,00	33.632.038,59	34.725.079,84	132.320.521,43



Documento Assinado Digitalmente por: CLAYTON DA SILVA MARQUES
Data: 2023.09.14 11:22:28

Demonstrativo de Compatibilidade entre PPA e LOA

PPA 2022 - 2025 - Valores em R\$

	Valor global	2022	2023	2024	2025	Total
573 - 3.1.90.00.00	0,00	29.400.000,00	30.508.380,00	31.499.902,35	32.523.649,18	123.931.931,53
1 - 1.501.0000 Recursos ordinários não destinados a contrapartidas	0,00	29.400.000,00	30.508.380,00	31.499.902,35	32.523.649,18	123.931.931,53
574 - 3.1.91.00.00	0,00	450.000,00	466.965,00	482.141,36	497.810,95	1.896.917,31
1 - 1.501.0000 Recursos ordinários não destinados a contrapartidas	0,00	450.000,00	466.965,00	482.141,36	497.810,95	1.896.917,31
575 - 3.2.90.00.00	0,00	40.000,00	41.508,00	42.857,01	44.249,86	168.614,87
1 - 1.501.0000 Recursos ordinários não destinados a contrapartidas	0,00	40.000,00	41.508,00	42.857,01	44.249,86	168.614,87
576 - 3.3.90.00.00	0,00	1.400.000,00	1.452.780,00	1.499.995,35	1.548.745,20	5.901.520,55
1 - 1.501.0000 Recursos ordinários não destinados a contrapartidas	0,00	1.400.000,00	1.452.780,00	1.499.995,35	1.548.745,20	5.901.520,55
577 - 4.4.90.00.00	0,00	100.000,00	103.770,00	107.142,52	110.624,65	421.537,17
1 - 1.501.0000 Recursos ordinários não destinados a contrapartidas	0,00	100.000,00	103.770,00	107.142,52	110.624,65	421.537,17
Subfunção: 128 - Formação de Recursos Humanos	0,00	100.000,00	103.770,00	107.142,52	110.624,65	421.537,17
Programa: 132 - APOIO ADMINISTRATIVO ÀS AÇÕES DA CÂMARA DE VEREADORES	0,00	100.000,00	103.770,00	107.142,52	110.624,65	421.537,17
Ação: 2.2 - CAPACITAÇÃO E QUALIFICAÇÃO DE PESSOAL DO PODER LEGISLATIVO	0,00	100.000,00	103.770,00	107.142,52	110.624,65	421.537,17
312 - 3.3.90.00.00	0,00	100.000,00	103.770,00	107.142,52	110.624,65	421.537,17
1 - 1.501.0000 Recursos ordinários não destinados a contrapartidas	0,00	100.000,00	103.770,00	107.142,52	110.624,65	421.537,17
Subfunção: 131 - Comunicação Social	0,00	50.000,00	51.885,00	53.571,26	55.312,33	210.768,59
Programa: 132 - APOIO ADMINISTRATIVO ÀS AÇÕES DA CÂMARA DE VEREADORES	0,00	50.000,00	51.885,00	53.571,26	55.312,33	210.768,59
Ação: 2.3 - DIVULGAÇÃO DAS AÇÕES PARLAMENTARES	0,00	50.000,00	51.885,00	53.571,26	55.312,33	210.768,59
313 - 3.3.90.00.00	0,00	50.000,00	51.885,00	53.571,26	55.312,33	210.768,59
1 - 1.501.0000 Recursos ordinários não destinados a contrapartidas	0,00	50.000,00	51.885,00	53.571,26	55.312,33	210.768,59
Subfunção: 331 - Proteção e Benefícios ao Trabalhador	0,00	1.800.000,00	1.867.860,00	1.928.565,45	1.991.243,83	7.587.669,28
Programa: 132 - APOIO ADMINISTRATIVO ÀS AÇÕES DA CÂMARA DE VEREADORES	0,00	1.800.000,00	1.867.860,00	1.928.565,45	1.991.243,83	7.587.669,28
Ação: 2.288 - ENCARGOS COM VALES-TRANSPORTES E ALIMENTAÇÃO DOS SERVIDORES	0,00	1.800.000,00	1.867.860,00	1.928.565,45	1.991.243,83	7.587.669,28
314 - 3.3.90.00.00	0,00	1.800.000,00	1.867.860,00	1.928.565,45	1.991.243,83	7.587.669,28
1 - 1.501.0000 Recursos ordinários não destinados a contrapartidas	0,00	1.800.000,00	1.867.860,00	1.928.565,45	1.991.243,83	7.587.669,28
Função: 9 - Previdência Social	0,00	280.000,00	290.556,00	299.999,07	309.749,04	1.180.304,11
Subfunção: 272 - Previdência do Regime Estatutário	0,00	280.000,00	290.556,00	299.999,07	309.749,04	1.180.304,11
Programa: 132 - APOIO ADMINISTRATIVO ÀS AÇÕES DA CÂMARA DE VEREADORES	0,00	280.000,00	290.556,00	299.999,07	309.749,04	1.180.304,11
Ação: 0.2 - ENCARGOS COM INATIVOS E PENSIONISTAS DA CÂMARA MUNICIPAL	0,00	280.000,00	290.556,00	299.999,07	309.749,04	1.180.304,11
582 - 3.1.90.00.00	0,00	280.000,00	290.556,00	299.999,07	309.749,04	1.180.304,11
1 - 1.501.0000 Recursos ordinários não destinados a contrapartidas	0,00	280.000,00	290.556,00	299.999,07	309.749,04	1.180.304,11
Função: 28 - Encargos Especiais	0,00	2.200.000,00	2.282.940,00	2.357.135,55	2.433.742,46	9.273.818,01
Subfunção: 846 - Outros Encargos Especiais	0,00	2.200.000,00	2.282.940,00	2.357.135,55	2.433.742,46	9.273.818,01
Programa: 132 - APOIO ADMINISTRATIVO ÀS AÇÕES DA CÂMARA DE VEREADORES	0,00	2.200.000,00	2.282.940,00	2.357.135,55	2.433.742,46	9.273.818,01
Ação: 0.3 - AMORTIZAÇÃO DE DÍVIDA PÚBLICA	0,00	2.200.000,00	2.282.940,00	2.357.135,55	2.433.742,46	9.273.818,01
583 - 4.6.90.00.00	0,00	2.200.000,00	2.282.940,00	2.357.135,55	2.433.742,46	9.273.818,01
1 - 1.501.0000 Recursos ordinários não destinados a contrapartidas	0,00	2.200.000,00	2.282.940,00	2.357.135,55	2.433.742,46	9.273.818,01



Acesso em: 12/05/2024 às 14:11:22. Documento assinado digitalmente por: CAVALLA VAVIA MARCELO DA SILVA. Chave de Autenticação: 1913-0182-532.



Município do Cabo de Santo Agostinho

Estado de Pernambuco

ANEXO DE COMPATIBILIDADE ENTRE A LEI DE DIRETRIZES ORÇAMENTÁRIAS E LEI ORÇAMENTÁRIA ANUAL 2022

R\$ milhares

ESPECIFICAÇÃO	LDO 2022		ORÇAMENTO 2022	
	Valor Corrente	Valor Constante*	Valor Corrente	Valor Constante*
Receita Total	982.100	946.420	982.100	946.420
Receitas Primárias (I)	861.908	830.595	895.069	862.551
Despesa Total	982.100	946.420	982.100	946.420
Despesas Primárias (II)	830.726	800.545	972.460	937.130
Resultado Primário (III) = (I - II)	31.182	30.049	-77.391	-74.579
Amortização da Dívida Pública	4.153	4.002	5.562	5.360
Reserva de Contigência	76.983	74.186	70.606	68.041

Nota:

Valores constantes são o resultado dos valores correntes deflacionados (valores correntes sem a inflação média anual), para 2022 está sendo projetado 3,77% de inflação média anual, conforme previsto na LDO do município para 2022.



Município do Cabo de Santo Agostinho

ESTIMATIVA E COMPENSAÇÃO DA RENÚNCIA DE RECEITA 2022

AMF - Demonstrativo VII (LRF, Art. 4º § 2º, inciso V)

R\$ milhares

TRIBUTO	MODALIDADE	SETORES/ PROGRAMAS/ BENEFICIÁRIO	RENÚNCIA DE RECEITA PREVISTA			COMPENSAÇÃO
			2022	2023	2024	
TOTAL						-

Nota:

Não são estimados valores, para renúncia de receita, relativos a eventual concessão de benefício fiscal, a serem concedidos nos termos do art. 14 da Lei de Responsabilidade Fiscal e nos termos da Lei de Diretrizes Orçamentárias, devendo ser feito estudo de impacto orçamentário-financeiro por ocasião da concessão do benefício, durante o exercício respectivo.



Município do Cabo de Santo Agostinho

ANEXO - QUADRO DAS EMENDAS PARLAMENTARES APROVADAS

Orçamento do Exercício 2022

R\$ 1,00

NÚMERO	TIPO	AUTOR	JUSTIFICATIVA	ACÇÃO SUB/ACÇÃO	MODALIDADE	VALOR	
1/2021	Aditiva	Bruno Freitas Vilar	Incentivar as festividades tradicionais fortalecendo os ciclos das Paixões de Cristo no Cabo de Santo Agostinho.				
			1 - 1.501.0000	ACRESCIDA	50101.13.392.136.2363 - DESENVOLVER AS AÇÕES DO CALENDÁRIO MUNICIPAL DE EVENTOS CULTURAIS - Realizar os eventos dos ciclos culturais, valorizando e fortalecendo as Paixões de Cristo.	3.3.90	80.000,00
			1 - 1.501.0000	REDUZIDA	50101.13.392.136.2363 - DESENVOLVER AS AÇÕES DO CALENDÁRIO MUNICIPAL DE EVENTOS CULTURAIS	3.3.90	80.000,00
2/2021	Aditiva	Bruno Freitas Vilar	Incentivar as festividades tradicionais fortalecendo os ciclos juninos com as Quadrilhas Juninas, e a cultura do São João no Cabo de Santo Agostinho.				
			1 - 1.501.0000	ACRESCIDA	50101.13.392.136.2363 - DESENVOLVER AS AÇÕES DO CALENDÁRIO MUNICIPAL DE EVENTOS CULTURAIS - Realizar os eventos dos ciclos culturais valorizando e fortalecendo a tradição das Quadrilhas Juninas.	3.3.90	75.000,00
			1 - 1.501.0000	REDUZIDA	50101.13.392.136.2363 - DESENVOLVER AS AÇÕES DO CALENDÁRIO MUNICIPAL DE EVENTOS CULTURAIS	3.3.90	75.000,00
3/2021	Impositiva	José Feliciano de Barros	Garantir a manutenção da Praça da Bíblia e das Praças da Vila Social.				
			1 - 1.501.0000	ACRESCIDA	9100.15.452.99.169 - APOIO ÀS GERÊNCIAS REGIONAIS - REVITALIZAÇÃO DE ESPAÇOS, PRAÇAS E VIAS PÚBLICAS - Garantir a manutenção da Praça da Bíblia e das Praças da Vila Social.	4.4.90	250.000,00
			1 - 1.501.0000	REDUZIDA	4102.99.999.9999.0999 - RESERVA DE CONTINGÊNCIA - Reserva de Contingência.	9.9.90	250.000,00
4/2021	Impositiva	Nelson Valério de Oliveira	Promover melhorias na Defesa Civil e Salvamento Aquático no Município.				
			1 - 1.501.0000	ACRESCIDA	8100.06.182.89.1186 - APOIO ÀS AÇÕES DE INVESTIMENTO DA DEFESA CIVIL E SALVAMENTO AQUÁTICO Promover melhorias na Defesa Civil e Salvamento Aquático no Município.	4.4.90	10.000,00

Documento Assinado Digitalmente por: CLAYTON DA SILVA MARQUES
 Acesse em: <https://e-cacetece.pe.gov.br/epp/vvalidaDoc;seam> Código do documento: 04cf638b-8cf3-4671-9cc2-94d11f22688d8

df



Município do Cabo de Santo Agostinho

ANEXO - QUADRO DAS EMENDAS PARLAMENTARES APROVADAS

Orçamento do Exercício 2022

R\$ 1,00

NÚMERO	TIPO	AUTOR	JUSTIFICATIVA	AÇÃO SUB/AÇÃO	MODALIDADE	VALOR
			1 - 1.501.0000	REDUZIDA	4102.99.999.9999.0999 - RESERVA DE CONTINGÊNCIA - Reserva de Contingência.	9.9.90 10.000,00
5/2021	Impositiva	Naelson Valério de Oliveira	Ampliar as ações desenvolvidas pelo CEREST.			
			15 - 1.500.1002	ACRESCIDA	41100.10.302.161.2264 - APOIO OPERACIONAL ÀS AÇÕES DO CEREST Ampliar as ações desenvolvidas pelo CEREST.	3.3.90 10.000,00
			1 - 1.501.0000	REDUZIDA	4102.99.999.9999.0999 - RESERVA DE CONTINGÊNCIA	9.9.90 10.000,00
6/2021	Impositiva	Naelson Valério de Oliveira	Ampliar os investimentos do programa Responsabilidade Empresarial.			
			1 - 1.501.0000	ACRESCIDA	50100 - 04.122.194.2401 - APOIO AS AÇÕES DE CERTIFICAÇÃO/RECEBIMENTO DO SELO EMPRESARIAL Ampliar os investimentos do programa Responsabilidade Empresarial.	3.3.90 230.000,00
			1 - 1.501.0000	REDUZIDA	4102.99.999.9999.0999 - RESERVA DE CONTINGÊNCIA	9.9.90 230.000,00
7/2021	Impositiva	Jamerson Welligton Ramos da Silva	Garantir a transferência de recursos financeiros para Filarmônica XV de Novembro.			
			1 - 1.501.0000	ACRESCIDA	50100 - 04.122.15.2.392 - APOIO AS AÇÕES DO PROGRAMA DESENVOLVIMENTO SUSTENTÁVEL NASCE AQUI Garantir a transferência de recursos financeiros para Filarmônica XV de Novembro.	3.3.50 80.000,00
			1 - 1.501.0000	REDUZIDA	4102.99.999.9999.0999 - RESERVA DE CONTINGÊNCIA	9.9.90 80.000,00
8/2021	Impositiva	Vecente Mendes Silva Neto	Promover investimentos no Posto de Saúde da Cohab.			
			15 - 1.500.1002	ACRESCIDA	41100.10.301.159.1168 - CONSTRUÇÃO, AMPLIAÇÃO E REESTRUTURAÇÃO DA REDE DE ATENÇÃO PRIMÁRIA EM SAÚDE Promover investimentos no Posto de Saúde da Cohab.	4.4.90 250.000,00
			1 - 1.501.0000	REDUZIDA	4102.99.999.9999.0999 - RESERVA DE CONTINGÊNCIA	9.9.90 250.000,00
9/2021	Impositiva	Edelry Dênis Pinheiro de Barros	Ampliar os investimentos ao Salvamento Aquático.			



Município do Cabo de Santo Agostinho

ANEXO - QUADRO DAS EMENDAS PARLAMENTARES APROVADAS

Orçamento do Exercício 2022

R\$ 1,00

NÚMERO	TIPO	AUTOR	JUSTIFICATIVA	AÇÃO SUB/AÇÃO	MODALIDADE	VALOR		
			1 - 1.501.0000	ACRESCIDA	8100.06.182.89.1186 - APOIO ÀS AÇÕES DE INVESTIMENTO DA DEFESA CIVIL E SALVAMENTO AQUÁTICO	4.4.90	250.000,00	
			1 - 1.501.0000	REDUZIDA	Ampliar os investimentos ao Salvamento Aquático.			
			1 - 1.501.0000	REDUZIDA	4102.99.999.9999.0999 - RESERVA DE CONTINGÊNCIA	9.9.90	250.000,00	
10/2021	Impositiva	Augusto César da Cunha Paiva	Construir a Arena do Campo Flamenguinho, em Garapu.					
			1 - 1.501.0000	ACRESCIDA	50102 - 27.812.144.3.67 - APOIO ÀS AÇÕES DE INVESTIMENTO DO PROGRAMA CABO EM MOVIMENTO	4.4.90	250.000,00	
			1 - 1.501.0000	REDUZIDA	Construção da Arena Campo do Flamenguinho em Garapu.			
			1 - 1.501.0000	REDUZIDA	4102.99.999.9999.0999 - RESERVA DE CONTINGÊNCIA	9.9.90	250.000,00	
11/2021	Impositiva	Aziel Almeida de Souza	Construir uma pista de cooper no engenho Matas.					
			1 - 1.501.0000	ACRESCIDA	50102 - 27.812.144.3.67 - APOIO ÀS AÇÕES DE INVESTIMENTO DO PROGRAMA CABO EM MOVIMENTO	4.4.90	250.000,00	
			1 - 1.501.0000	REDUZIDA	Construção de pista de cooper no Engenho Matas.			
			1 - 1.501.0000	REDUZIDA	4102.99.999.9999.0999 - RESERVA DE CONTINGÊNCIA	9.9.90	250.000,00	
12/2021	Impositiva	Jamerson Wellington Ramos da Silva	Ampliar os investimentos ao Salvamento Aquático.					
			1 - 1.501.0000	ACRESCIDA	8100.06.182.89.1186 - APOIO ÀS AÇÕES DE INVESTIMENTO DA DEFESA CIVIL E SALVAMENTO AQUÁTICO	4.4.90	10.000,00	
			1 - 1.501.0000	REDUZIDA	Ampliar os investimentos ao Salvamento Aquático.			
			1 - 1.501.0000	REDUZIDA	4102.99.999.9999.0999 - RESERVA DE CONTINGÊNCIA	9.9.90	10.000,00	
13/2021	Impositiva	Jamerson Wellington Ramos da Silva	Ampliar os investimentos do programa Responsabilidade Empresarial.					
			1 - 1.501.0000	ACRESCIDA	50100 - 04.122.194.2401 - APOIO AS AÇÕES DE CERTIFICAÇÃO/RECEBIMENTO DO SELO EMPRESARIAL	3.3.90	80.000,00	
			1 - 1.501.0000	REDUZIDA	Ampliar os investimentos do programa Responsabilidade Empresarial.			
			1 - 1.501.0000	REDUZIDA	4102.99.999.9999.0999 - RESERVA DE CONTINGÊNCIA	9.9.90	80.000,00	

Documento Assinado Digitalmente por: CLAYTON DA SILVA MARQUES
 Acesse em: https://e-cfca.tce.pb.gov.br/ep/validaDoc.seam?Codigo=documento_04cfc38b-8cfc3-4671-9cc2-94d112268888



Município do Cabo de Santo Agostinho

ANEXO - QUADRO DAS EMENDAS PARLAMENTARES APROVADAS

Orçamento do Exercício 2022

R\$ 1,00

NÚMERO	TIPO	AUTOR	JUSTIFICATIVA	ACÇÃO SUB/ACÇÃO	MODALIDADE	VALOR
14/2021	Impositiva	Pedro Manoel Mesquita Pedrosa Filho	Promover aquisição e distribuição de cestas básicas às pessoas em situação de vulnerabilidade social.			
			1 - 1.501.0000 ACRESCIDA 11100 - 08.244.146.2209 - APOIO AS AÇÕES DO PROGRAMA ENFRENTAMENTO À POBREZA E GARANTIA DOS DIREITOS Aquisição e distribuição de cestas básicas às pessoas em situação de vulnerabilidade social.		3.3.90	50.000,00
			1 - 1.501.0000 REDUZIDA 4102.99.999.9999.0999 - RESERVA DE CONTINGÊNCIA		9.9.90	50.000,00
15/2021	Impositiva	Pedro Manoel Mesquita Pedrosa Filho	Fomentar o setor da agropecuária do município.			
			1 - 1.501.0000 ACRESCIDA 50103.20.608.148.2250 - APOIO ÀS AÇÕES DE MANUTENÇÃO DO PROGRAMA PRODUÇÃO RURAL NOVO TEMPO PARA O POVO Aquisição e distribuição de equipamentos técnicos aos agropecuaristas de Engenho Castelo.		3.3.90	50.000,00
			1 - 1.501.0000 REDUZIDA 4102.99.999.9999.0999 - RESERVA DE CONTINGÊNCIA		9.9.90	50.000,00
16/2021	Impositiva	Pedro Manoel Mesquita Pedrosa Filho	Incentivar e fortalecer o esporte e lazer na zona rural.			
			1 - 1.501.0000 ACRESCIDA 50102.27.812.144.2243 - APOIO ÀS AÇÕES DE MANUTENÇÃO DO PROGRAMA CABO EM MOVIMENTO Realização de torneios de futebol, manutenção de campos e aquisição de materiais esportivos.		3.3.90	70.000,00
			1 - 1.501.0000 REDUZIDA 4102.99.999.9999.0999 - RESERVA DE CONTINGÊNCIA		9.9.90	70.000,00
17/2021	Impositiva	Pedro Manoel Mesquita Pedrosa Filho	Garantir aquisição de equipamentos para elaboração de um laboratório multidisciplinar na Escola Ministro André Cavalcanti, situada no bairro de Mêrces.			
			25 - 1.500.1001 ACRESCIDA 30100.12.361.105.1365 - CONSTRUÇÃO, REFORMA E AMPLIAÇÃO DE ESCOLAS E INVESTIMENTOS DO ENSINO FUNDAMENTAL Aquisição e instalação de equipamentos laboratoriais, destinados à Escola Ministro André Cavalcanti, situada no bairro de Mêrces.		4.4.90	80.000,00
			1 - 1.501.0000 REDUZIDA 4102.99.999.9999.0999 - RESERVA DE CONTINGÊNCIA		9.9.90	80.000,00



Município do Cabo de Santo Agostinho

ANEXO - QUADRO DAS EMENDAS PARLAMENTARES APROVADAS

Orçamento do Exercício 2022

R\$ 1,00

NÚMERO	TIPO	AUTOR	JUSTIFICATIVA	ACÇÃO SUB/ACÇÃO	MODALIDADE	VALOR
18/2021	Aditiva	Ricardo Carneiro da Silva	Solicitação do Conselho Municipal de Saúde para alinhamento da Loa 2022 e PPA ao Plano Municipal de Saúde.			
			15 - 1.500.1002	ACRESCIDA	41100.10.122.157.1161 - INVESTIMENTO E QUALIFICAÇÃO DO PROGRAMA CONTROLE SOCIAL	4.4.90 100.000,00
			15 - 1.500.1002	REDUZIDA	41100.10.122.158.1164 - QUALIFICAÇÃO E APRIMORAMENTO DO FUNDO MUNICIPAL DE SAÚDE - INVESTIMENTO	4.4.90 100.000,00
19/2021	Aditiva	Ricardo Carneiro da Silva	Promover aquisição de castramóvel.			
			15 - 1.500.1002	ACRESCIDA	41100.10.305.163.1361 - ESTRUTURAÇÃO, ADEQUAÇÃO E AMPLIAÇÃO DA VIGILÂNCIA AMBIENTAL (REFORMA E AMPLIAÇÃO DO UVZ) Promover aquisição de castramóvel.	4.4.90 200.000,00
			15 - 1.500.1002	REDUZIDA	41100.10.305.163.1361 - ESTRUTURAÇÃO, ADEQUAÇÃO E AMPLIAÇÃO DA VIGILÂNCIA AMBIENTAL (REFORMA E AMPLIAÇÃO DO UVZ)	4.4.90 200.000,00
20/2021	Aditiva	Ricardo Carneiro da Silva	Construir UPA em Ponte dos Carvalhos.			
			15 - 1.500.1002	ACRESCIDA	41100.10.301.159.1168 - CONSTRUÇÃO, AMPLIAÇÃO E REESTRUTURAÇÃO DA REDE DE ATENÇÃO PRIMÁRIA EM SAÚDE Construir UPA em Ponte dos Carvalhos.	4.4.90 2.000.000,00
			15 - 1.500.1002	REDUZIDA	41100.10.301.159.1168 - CONSTRUÇÃO, AMPLIAÇÃO E REESTRUTURAÇÃO DA REDE DE ATENÇÃO PRIMÁRIA EM SAÚDE	4.4.90 2.000.000,00
			15 - 1.500.1002	ACRESCIDA	41100.10.302.160.1171 - CONSTRUÇÃO, AMPLIAÇÃO E REESTRUTURAÇÃO DA REDE DE ATENÇÃO ESPECIALIZADA Construir, readequar e ampliar a estrutura física de Unidades de Atenção Especializada	4.4.90 2.000.000,00
			15 - 1.500.1002	REDUZIDA	41100.10.302.160.1171 - CONSTRUÇÃO, AMPLIAÇÃO E REESTRUTURAÇÃO DA REDE DE ATENÇÃO ESPECIALIZADA	4.4.90 2.000.000,00
21/2021	Aditiva	Ricardo Carneiro da Silva	Implantar academia das cidades nas seguintes localidades: Vila Social, Vila Manoel Clementino, Vila Roca, Garapu, Vila Claudete e Nova Vila Claudete.			



Município do Cabo de Santo Agostinho

ANEXO - QUADRO DAS EMENDAS PARLAMENTARES APROVADAS

Orçamento do Exercício 2022

NÚMERO	TIPO	AUTOR	JUSTIFICATIVA	AÇÃO SUB/AÇÃO	MODALIDADE	R\$ 1,00	
						FONTE	VALOR
			15 - 1.500.1002	ACRESCIDA	41100.10.301.159.1168 - CONSTRUÇÃO, AMPLIAÇÃO E REESTRUTURAÇÃO DA REDE DE ATENÇÃO PRIMÁRIA EM SAÚDE Implantação da academia das cidades nas seguintes localidades: Vila Social, Vila Manoel Clementino, Vila Roca, Garapu, Vila Claudete e Nova Vila Claudete.	4.4.90	1.500.000,00
			15 - 1.500.1002	REDUZIDA	41100.10.301.159.1168 - CONSTRUÇÃO, AMPLIAÇÃO E REESTRUTURAÇÃO DA REDE DE ATENÇÃO PRIMÁRIA EM SAÚDE	4.4.90	1.500.000,00
22/2021	Aditiva	Ricardo Carneiro da Silva	Concluir as obras ao redor da Escola Técnica Estadual Luiz Alves Lacerda				
			1 - 1.501.0000	ACRESCIDA	7101.15.451.69.3144 - CONSTRUIR E EQUIPAR PRAÇAS E PARQUES Conclusão das obras do Luiz Alves Lacerdano.	4.4.90	700.000,00
			1 - 1.501.0000	REDUZIDA	7101.15.451.69.3144 - CONSTRUIR E EQUIPAR PRAÇAS E PARQUES	4.4.90	700.000,00
23/2021	Aditiva	Ricardo Carneiro da Silva	Concluir as obras ao redor da Escola Técnica Estadual Luiz Alves Lacerda				
			15 - 1.500.1002	ACRESCIDA	41100.10.302.160.1171 - CONSTRUÇÃO, AMPLIAÇÃO E REESTRUTURAÇÃO DA REDE DE ATENÇÃO ESPECIALIZADA	4.4.90	2.000.000,00
			15 - 1.500.1002	REDUZIDA	41100.10.302.160.1171 - CONSTRUÇÃO, AMPLIAÇÃO E REESTRUTURAÇÃO DA REDE DE ATENÇÃO ESPECIALIZADA	4.4.90	2.000.000,00
24/2021	Aditiva	Ricardo Carneiro da Silva	Implantação do Estúdio de ensaio e gravação popular				
			1 - 1.501.0000	ACRESCIDA	50100.04.126.126.1216 - APOIO AS AÇÕES DE INVESTIMENTO DO DESENVOLVIMENTO DOS SERVIÇOS DE INFORMÁTICA DA PMCSA Implantação do Estúdio de ensaio e gravação popular do Município do Cabo de Santo Agostinho/PE.	4.4.90	200.000,00
			1 - 1.501.0000	REDUZIDA	1103.04.122.45.1224 - GESTÃO PATRIMONIAL DO MUNICÍPIO	4.4.90	200.000,00
26/2021	Aditiva	Ricardo Carneiro da Silva	Reforma e Ampliação do Teatro Barreto Junior deste município.				
			1 - 1.501.0000	ACRESCIDA	7101.15.451.69.3144 - CONSTRUIR E EQUIPAR PRAÇAS E PARQUES Reforma e Ampliação do Teatro Barreto Junior deste município.	4.4.90	500.000,00



Município do Cabo de Santo Agostinho

ANEXO - QUADRO DAS EMENDAS PARLAMENTARES APROVADAS

Orçamento do Exercício 2022

R\$ 1,00

NÚMERO	TIPO	AUTOR	JUSTIFICATIVA	AÇÃO SUB/AÇÃO	MODALIDADE	VALOR
			1 - 1.501.0000	REDUZIDA	7101.15.451.69.3144 - CONSTRUIR E EQUIPAR PRAÇAS E PARQUES	4.4.90 500.000,00
27/2021	Aditiva	Ricardo Carneiro da Silva	Reformar e ampliar o Centro de Zoonose deste município.			
			15 - 1.500.1002	ACRESCIDA	41100.10.305.163.1361 - ESTRUTURAÇÃO, ADEQUAÇÃO E AMPLIAÇÃO DA VIGILÂNCIA AMBIENTAL (REFORMA E AMPLIAÇÃO DO UVZ)	4.4.90 300.000,00
			Reformar e ampliar do Centro de Zoonose deste município.			
			15 - 1.500.1002	REDUZIDA	41100.10.305.163.1361 - ESTRUTURAÇÃO, ADEQUAÇÃO E AMPLIAÇÃO DA VIGILÂNCIA AMBIENTAL (REFORMA E AMPLIAÇÃO DO UVZ)	4.4.90 300.000,00
28/2021	Aditiva	Ricardo Carneiro da Silva	Implantação do Posto de Saúde na Vila Social.			
			15 - 1.500.1002	ACRESCIDA	41100.10.301.159.1168 - CONSTRUÇÃO, AMPLIAÇÃO E REESTRUTURAÇÃO DA REDE DE ATENÇÃO PRIMÁRIA EM SAÚDE	4.4.90 500.000,00
			Implantação do Posto de Saúde na Vila Social.			
			15 - 1.500.1002	REDUZIDA	41100.10.301.159.1168 - CONSTRUÇÃO, AMPLIAÇÃO E REESTRUTURAÇÃO DA REDE DE ATENÇÃO PRIMÁRIA EM SAÚDE	4.4.90 500.000,00
29/2021	Aditiva	Ricardo Carneiro da Silva	Garantir o repasse de Subvenções Sociais às entidades sem fins lucrativos, que realizam serviços de castração de animais.			
			15 - 1.500.1002	ACRESCIDA	41100.10.305.163.4159 - INTEGRAÇÃO DAS PRÁTICAS DE VIGILÂNCIA EM SAÚDE	3.3.90 600.000,00
			Garantir o repasse de Subvenções Sociais às entidades sem fins lucrativos, que realizam serviços de castração de animais.			
			15 - 1.500.1002	REDUZIDA	41100.10.305.163.4159 - INTEGRAÇÃO DAS PRÁTICAS DE VIGILÂNCIA EM SAÚDE	3.3.90 600.000,00
30/2021	Impositiva	Marcos Marinho de Souza	Ampliar os investimentos do programa Responsabilidade Empresarial.			
			1 - 1.501.0000	ACRESCIDA	50100.04.122.194.2401 - APOIO AS AÇÕES DE CERTIFICAÇÃO/RECEBIMENTO DO SELO EMPRESARIAL	3.3.90 230.000,00
			Ampliar os investimentos do programa Responsabilidade Empresarial.			
			1 - 1.501.0000	REDUZIDA	4102.99.999.9999.0999 - RESERVA DE CONTINGÊNCIA	9.9.90 230.000,00

Documento Assinado Digitalmente por: CLAYTON DA SILVA MARQUES
 Acesse em: <https://e-cacece.pa.gov.br/epp/validaDoc.seam> Código do documento: 04cf38b-8cf3-4671-9cc2-94d1122688d8



Município do Cabo de Santo Agostinho

ANEXO - QUADRO DAS EMENDAS PARLAMENTARES APROVADAS

Orçamento do Exercício 2022

R\$ 1,00

NÚMERO	TIPO	AUTOR	JUSTIFICATIVA	ACÇÃO SUB/ACÇÃO	MODALIDADE	VALOR
31/2021	Impositiva	Marcos Marinho de Souza	Promover políticas de proteção animal no município.			
			1 - 1.501.0000 ACRESCIDADA	50103.20.609.152.1360 - APOIO AS AÇÕES DE INVESTIMENTO DO PROGRAMA BEM ESTAR ANIMAL	4.4.90	20.000,00
			1 - 1.501.0000 REDUZIDA	Promover políticas de proteção animal no município. 4102.99.999.9999.0999 - RESERVA DE CONTINGÊNCIA	9.9.90	20.000,00
32/2021	Impositiva	Gyselle Késia Alves da Silva	Garantir a transferência de recursos para o Centro das Mulheres do Cabo.			
			1 - 1.501.0000 ACRESCIDADA	12100.08.244.137.2269 - APOIO AS AÇÕES DO PROGRAMA TRABALHANDO PELO DESENVOLVIMENTO	3.3.50	15.000,00
			1 - 1.501.0000 REDUZIDA	Garantir a transferência de recursos para o Centro das Mulheres do Cabo. 4102.99.999.9999.0999 - RESERVA DE CONTINGÊNCIA	9.9.90	15.000,00
33/2021	Impositiva	Gyselle Késia Alves da Silva	Garantir a transferência de recursos para o Centro das Mulheres de Ponte dos Carvalhos.			
			1 - 1.501.0000 ACRESCIDADA	12100.08.244.137.2269 - APOIO AS AÇÕES DO PROGRAMA TRABALHANDO PELO DESENVOLVIMENTO	3.3.50	10.000,00
			1 - 1.501.0000 REDUZIDA	Garantir a transferência de recursos para o Centro das Mulheres de Ponte dos Carvalhos. 4102.99.999.9999.0999 - RESERVA DE CONTINGÊNCIA	9.9.90	10.000,00
34/2021	Impositiva	Gyselle Késia Alves da Silva	Garantir a transferência de recursos para Associação Artesãs do Cabo de Santo Agostinho			
			1 - 1.501.0000 ACRESCIDADA	12100.08.244.137.2269 - APOIO AS AÇÕES DO PROGRAMA TRABALHANDO PELO DESENVOLVIMENTO	3.3.50	10.000,00
			1 - 1.501.0000 REDUZIDA	Garantir a transferência de recursos para Associação Artesãs do Cabo de Santo Agostinho 4102.99.999.9999.0999 - RESERVA DE CONTINGÊNCIA	9.9.90	10.000,00
35/2021	Impositiva	Gyselle Késia Alves da Silva	Promover as ações desenvolvidas pela Secretaria Executiva da Mulher			



Município do Cabo de Santo Agostinho

ANEXO - QUADRO DAS EMENDAS PARLAMENTARES APROVADAS

Orçamento do Exercício 2022

R\$ 1,00

NÚMERO	TIPO	AUTOR	JUSTIFICATIVA	AÇÃO SUB/AÇÃO	MODALIDADE	VALOR	
			1 - 1.501.0000	ACRESCIDA	1105.04.122.10.1102 - APOIO AS AÇÕES DE INVESTIMENTOS DA SECRETARIA EXECUTIVA DA MULHER	4.4.90	20.000,00
			1 - 1.501.0000	REDUZIDA	Promover as ações desenvolvidas pela Secretaria Executiva da Mulher		
					4102.99.999.9999.0999 - RESERVA DE CONTINGÊNCIA	9.9.90	20.000,00
36/2021	Impositiva	Gyselle Késia Alves da Silva	Ampliar o programa saúde da mulher, visando fortalecer o planejamento familiar, reforçando a implantação de DIU e realização de laqueadura tubária.				
			15 - 1.500.1002	ACRESCIDA	41100.10.302.160.4153 - MANUTENÇÃO, QUALIFICAÇÃO E FORTALECIMENTO DAS POLÍTICAS DA REDE DE ATENÇÃO ESPECIALIZADA	3.3.90	45.000,00
					Ampliar o programa saúde da mulher, visando fortalecer o planejamento familiar, reforçando a implantação de DIU e realização de laqueadura tubária.		
			15 - 1.500.1002	REDUZIDA	4102.99.999.9999.0999 - RESERVA DE CONTINGÊNCIA	9.9.90	45.000,00
37/2021	Impositiva	Gyselle Késia Alves da Silva	Promover o programa de ambulatório especializado dos pacientes espectro autista, visando aquisição de insumos para terapias realizadas pela equipe multidisciplinar (fonoaudiologista, terapeuta ocupacional, psicólogo, fisioterapeuta) fortalecendo à assistência e o cuidado a esse público específico com TEA.				
			15 - 1.500.1002	ACRESCIDA	41100.10.302.160.4153 - MANUTENÇÃO, QUALIFICAÇÃO E FORTALECIMENTO DAS POLÍTICAS DA REDE DE ATENÇÃO ESPECIALIZADA	3.3.90	50.000,00
					Instalar ambulatório especializado dos pacientes espectro autista		
			15 - 1.500.1002	REDUZIDA	4102.99.999.9999.0999 - RESERVA DE CONTINGÊNCIA	9.9.90	50.000,00
38/2021	Impositiva	Gyselle Késia Alves da Silva	Garantir aquisição de enxoval cirúrgico para as unidades de saúde da rede de média complexidade visando o retorno das cirurgias eletivas municipais, fortalecendo a maternidade padre Geraldo Leite Bastos para realização de procedimentos cirúrgicos.				
			15 - 1.500.1002	ACRESCIDA	41100.10.302.160.4153 - MANUTENÇÃO, QUALIFICAÇÃO E FORTALECIMENTO DAS POLÍTICAS DA REDE DE ATENÇÃO ESPECIALIZADA	3.3.90	100.000,00
					Garantir aquisição de enxoval cirúrgico para as unidades de saúde da rede de média complexidade visando o retorno das cirurgias eletivas municipais, fortalecendo a maternidade padre Geraldo Leite Bastos para realização de procedimentos cirúrgicos.		
			15 - 1.500.1002	REDUZIDA	4102.99.999.9999.0999 - RESERVA DE CONTINGÊNCIA	9.9.90	100.000,00



Município do Cabo de Santo Agostinho

ANEXO - QUADRO DAS EMENDAS PARLAMENTARES APROVADAS

Orçamento do Exercício 2022

R\$ 1,00

NÚMERO	TIPO	AUTOR	JUSTIFICATIVA	AÇÃO SUB/AÇÃO	MODALIDADE	VALOR
39/2021	Aditiva	Ricardo Carneiro da Silva	Fomentar o desenvolvimento intelectual e profissional, qualificar mão-de-obra, através da oferta de Cursos Profissionalizantes à População Cabense.			
			1 - 1.501.0000 ACRESCIDA	4103.04.122.41.846 - LOGÍSTICA PROATIVA	3.3.90	1.800.000,00
				Fomentar o desenvolvimento intelectual e profissional, qualificar mão-de-obra, através da oferta de Cursos Profissionalizantes à População Cabense.		
			1 - 1.501.0000 REDUZIDA	4103.04.122.41.846 - LOGÍSTICA PROATIVA	3.3.90	1.800.000,00
40/2021	Aditiva	Ricardo Carneiro da Silva	Ampliar o Sistema de Vídeo Monitoramento nas localidades do município.			
			1 - 1.501.0000 ACRESCIDA	8100.06.181.88.1185 - APOIO ÀS AÇÕES DE INVESTIMENTO DO PROGRAMA GUARDA MUNICIPAL - PROTETORA, COMPANHEIRA E AMIGA	4.4.90	250.000,00
				Apoio às Ações da Guarda Municipal do Cabo de Santo Agostinho, visando manter a infraestrutura do órgão e promover o controle da violência.		
			1 - 1.501.0000 REDUZIDA	8100.06.181.88.1185 - APOIO ÀS AÇÕES DE INVESTIMENTO DO PROGRAMA GUARDA MUNICIPAL - PROTETORA, COMPANHEIRA E AMIGA	4.4.90	250.000,00
41/2021	Aditiva	Ricardo Carneiro da Silva	Construção de creches em Garapu e Ponte dos Carvalhos.			
			25 - 1.500.1001 ACRESCIDA	30100.12.365.116.197 - APOIO AS AÇÕES DE INVESTIMENTO PARA O PROGRAMA MUNICIPAL DE CRECHES	4.4.90	1.500.000,00
				Construção de creches em Garapu e Ponte dos Carvalhos		
			25 - 1.500.1001 REDUZIDA	30100.12.365.116.197 - APOIO AS AÇÕES DE INVESTIMENTO PARA O PROGRAMA MUNICIPAL DE CRECHES	4.4.90	1.500.000,00
42/2021	Aditiva	Ricardo Carneiro da Silva	Disponibilizar Internet gratuita nas áreas públicas da cidade.			
			1 - 1.501.0000 ACRESCIDA	7101.15.451.69.2354 - EXECUÇÃO DE DEMOLIÇÃO	3.3.90	900.000,00
				Disponibilizar Internet gratuita nas áreas públicas da cidade.		
			1 - 1.501.0000 REDUZIDA	7101.15.451.69.2354 - EXECUÇÃO DE DEMOLIÇÃO	3.3.90	900.000,00
43/2021	Aditiva	Ricardo Carneiro da Silva	Implantação da Escola do Legislativo da Câmara Municipal do Cabo de Santo Agostinho/PE.			



Município do Cabo de Santo Agostinho

ANEXO - QUADRO DAS EMENDAS PARLAMENTARES APROVADAS

Orçamento do Exercício 2022

NÚMERO	TIPO	AUTOR	JUSTIFICATIVA	AÇÃO SUB/AÇÃO	MODALIDADE	R\$ 1,00	
						FONTE	VALOR
			1 - 1.501.0000	ACRESCIDA	90100.01.122.132.11 - CONSTRUÇÃO, AMPLIAÇÃO E REFORMA DAS INSTALAÇÕES DA CÂMARA MUNICIPAL Implantação da Escola do Legislativo da Câmara Municipal do Cabo de Santo Agostinho/PE.	4.4.90	250.000,00
			1 - 1.501.0000	REDUZIDA	90100.01.122.132.11 - CONSTRUÇÃO, AMPLIAÇÃO E REFORMA DAS INSTALAÇÕES DA CÂMARA MUNICIPAL	4.4.90	250.000,00
44/2021	Aditiva	Ricardo Carneiro da Silva	Implantar Iluminação Pública na Rua do Junco na Vila Social.				
			1 - 1.501.0000	ACRESCIDA	9100.25.452.101.1209 - APOIO AS AÇÕES DE INVESTIMENTO - CIDADE ILUMINADA Implantação de Iluminação Pública na Rua do Junco na Vila Social	4.4.90	300.000,00
			1 - 1.501.0000	REDUZIDA	9100.25.452.101.1209 - APOIO AS AÇÕES DE INVESTIMENTO - CIDADE ILUMINADA	4.4.90	300.000,00
45/2021	Aditiva	Ricardo Carneiro da Silva	Implantar o Mercado Público para as Mulheres comercializarem no Conjunto Residencial Governador Eduardo Campos.				
			1 - 1.501.0000	ACRESCIDA	7101.15.451.71.1229 - EXECUÇÃO DE VIÁRIOS URBANOS Implantação do Mercado Público de Mulheres no Conjunto Residencial Governador Eduardo Campos	4.4.90	1.000.000,00
			1 - 1.501.0000	REDUZIDA	7101.15.451.71.1229 - EXECUÇÃO DE VIÁRIOS URBANOS	4.4.90	1.000.000,00
46/2021	Aditiva	Ricardo Carneiro da Silva	Implantar o Prouni Municipal - Bolsa FACHUCA - no município do Cabo de Santo Agostinho/PE.				
			1 - 1.501.0000	ACRESCIDA	4101.04.122.36.82 - APOIO ADMINISTRATIVO ÀS SECRETARIAS Implantar o Prouni Municipal - Bolsa FACHUCA - no município do Cabo de Santo Agostinho/PE.	3.3.90	1.200.000,00
			1 - 1.501.0000	REDUZIDA	4101.04.122.36.82 - APOIO ADMINISTRATIVO ÀS SECRETARIAS	3.3.90	1.200.000,00
47/2021	Aditiva	Ricardo Carneiro da Silva	Promover a Pavimentação e Drenagem de ruas do município.				
			1 - 1.501.0000	ACRESCIDA	7101.15.451.70.338 - PAVIMENTAÇÃO E DRENAGEM DAS VIAS PÚBLICAS	4.4.90	2.500.000,00



Município do Cabo de Santo Agostinho

ANEXO - QUADRO DAS EMENDAS PARLAMENTARES APROVADAS

Orçamento do Exercício 2022

R\$ 1,00

NÚMERO	TIPO	AUTOR	JUSTIFICATIVA	AÇÃO SUB/AÇÃO	MODALIDADE	VALOR
				Promover a pavimentação e denagem de vias públicas nas ruas: Rua do Junco na Vila Social, Acesso principal da Praia do Xaréu, Acesso principal da rua dos Quilombos, Acesso principal da Comunidade Nova Vila Esperança, Rua Professor Levi Paulino dos Santos no Jardim Santo Inácio, Rua Mercia Cristina e Lima Silva no Jardim Santo Inácio, Rua Sebastiana Maria de Santana no Jardim Santo Inácio, Rua Osvaldo Casimiro da Silva Jardim Santo Antônio, Rua Vereador Benedito Alves dos Santos no Jardim Santo Inácio e Rua Fernando Luiz Félix de Oliveira no Jardim Santo Inácio.		
			1 - 1.501.0000	REDUZIDA	7101.15.451.70.338 - PAVIMENTAÇÃO E DRENAGEM DAS VIAS PÚBLICAS	4.4.90 2.500.000,00
48/2021	Aditiva	Ricardo Carneiro da Silva	Implantar o Programa Bolsa Gratuidade Universitária no município do Cabo de Santo Agostinho/PE.			
			1 - 1.501.0000	ACRESCIDA	4101.04.122.36.82 - APOIO ADMINISTRATIVO ÀS SECRETARIAS	3.3.90 1.200.000,00
			1 - 1.501.0000	REDUZIDA	4101.04.122.36.82 - APOIO ADMINISTRATIVO ÀS SECRETARIAS	3.3.90 1.200.000,00
49/2021	Aditiva	Ricardo Carneiro da Silva	Promover a Reforma e Aparelhamento do núcleo de segurança de Gaibú.			
			1 - 1.501.0000	ACRESCIDA	8100.06.181.88.1185 - APOIO ÀS AÇÕES DE INVESTIMENTO DO PROGRAMA GUARDA MUNICIPAL - PROTETORA, COMPANHEIRA E AMIGA	4.4.90 200.000,00
			1 - 1.501.0000	REDUZIDA	8100.06.181.88.1185 - APOIO ÀS AÇÕES DE INVESTIMENTO DO PROGRAMA GUARDA MUNICIPAL - PROTETORA, COMPANHEIRA E AMIGA	4.4.90 200.000,00
50/2021	Aditiva	Ricardo Carneiro da Silva	Implementar a Regularização Fundiária das seguintes localidades: Charneca, Rosário, Vila Armínio da Paz, Comunidade dos Quilombolas, Comunidade Trapiche, Vila feliz, João Amazonas, Barbalho, Alto dos Miranda e Engenho Novo.			
			1 - 1.501.0000	ACRESCIDA	7101.15.451.69.2354 - EXECUÇÃO DE DEMOLIÇÃO	3.3.90 1.000.000,00
			1 - 1.501.0000	REDUZIDA	7101.15.451.69.2354 - EXECUÇÃO DE DEMOLIÇÃO	3.3.90 1.000.000,00



Município do Cabo de Santo Agostinho

ANEXO - QUADRO DAS EMENDAS PARLAMENTARES APROVADAS

Orçamento do Exercício 2022

R\$ 1,00

NÚMERO	TIPO	AUTOR	JUSTIFICATIVA	ACÇÃO SUB/ACÇÃO	MODALIDADE	VALOR
51/2021	Aditiva	Ricardo Carneiro da Silva	Reforma e Ampliação das Bibliotecas nas localidades do Centro do Cabo e Ponte dos Carvalhos.			
			1 - 1.501.0000 ACRESCIDADA	7101.15.451.71.3143 - PROJETOS E SERVIÇOS TÉCNICOS DE OBRAS PÚBLICAS Reforma e Ampliação das Bibliotecas nas localidades do Centro do Cabo e Ponte dos Carvalhos.	4.4.90	800.000,00
			1 - 1.501.0000 REDUZIDA	7101.15.451.71.3143 - PROJETOS E SERVIÇOS TÉCNICOS DE OBRAS PÚBLICAS	4.4.90	800.000,00
52/2021	Impositiva	Ricardo Carneiro da Silva	Adquirir equipamentos de ginástica e musculação para academia da cidade do bairro da Vila Social, deste Município.			
			15 - 1.500.1002 ACRESCIDADA	41100.10.301.159.1168 - CONSTRUÇÃO, AMPLIAÇÃO E REESTRUTURAÇÃO DA REDE DE ATENÇÃO PRIMÁRIA EM SAÚDE Adquirir equipamentos de ginástica e musculação para academia da cidade do bairro da Vila Social, deste Município.	4.4.90	75.000,00
			15 - 1.500.1002 REDUZIDA	4102.99.999.9999.0999 - RESERVA DE CONTINGÊNCIA	9.9.90	75.000,00
53/2021	Impositiva	Ricardo Carneiro da Silva	Promover investimentos à entidade Privada "Associação Batista Karis" no âmbito do município do Cabo de Santo Agostinho/PE.			
			1 - 1.501.0000 ACRESCIDADA	1106.04.122.17.1176 - APOIO AS AÇÕES DE INVESTIMENTOS DA SECRETARIA EXECUTIVA DE POLÍTICAS SOBRE DROGAS Promover investimetos à entidade Privada "Associação Batista Karis" no âmbito do município do Cabo de Santo Agostinho/PE.	4.4.90	15.000,00
			1 - 1.501.0000 REDUZIDA	4102.99.999.9999.0999 - RESERVA DE CONTINGÊNCIA	9.9.90	15.000,00
54/2021	Impositiva	Ricardo Carneiro da Silva	Promover investimentos à entidade Privada "Associação de Moradores da Vila Social" no âmbito do município do Cabo de Santo Agostinho/PE.			
			1 - 1.501.0000 ACRESCIDADA	1106.04.122.17.1176 - APOIO AS AÇÕES DE INVESTIMENTOS DA SECRETARIA EXECUTIVA DE POLÍTICAS SOBRE DROGAS Promover investimento à entidade Privada "Associação de Moradores da Vila Social" no âmbito do município do Cabo de Santo Agostinho/PE.	4.4.90	15.000,00
			1 - 1.501.0000 REDUZIDA	4102.99.999.9999.0999 - RESERVA DE CONTINGÊNCIA	9.9.90	15.000,00
55/2021	Impositiva	Ricardo Carneiro da Silva	Promover investimentos à entidade Privada "Associação de Mulheres de Ponte dos Carvalhos" no âmbito do Município do Cabo de Santo Agostinho/PE.			



Município do Cabo de Santo Agostinho

ANEXO - QUADRO DAS EMENDAS PARLAMENTARES APROVADAS

Orçamento do Exercício 2022

R\$ 1,00

NÚMERO	TIPO	AUTOR	JUSTIFICATIVA	AÇÃO SUB/AÇÃO	MODALIDADE	VALOR
			1 - 1.501.0000	ACRESCIDA	1106.04.122.17.1176 - APOIO AS AÇÕES DE INVESTIMENTOS DA SECRETARIA EXECUTIVA DE POLÍTICAS SOBRE DROGAS Promover investimento à entidade Privada "Associação de Mulheres de Ponte dos Carvalhos" no âmbito do Município do Cabo de Santo Agostinho/PE.	4.4.90 5.000,00
			1 - 1.501.0000	REDUZIDA	4102.99.999.9999.0999 - RESERVA DE CONTINGÊNCIA	9.9.90 5.000,00
56/2021	Impositiva	Ricardo Carneiro da Silva	Promover investimentos à entidade Privada "Igreja Batista da Cohab" no âmbito do Município do Cabo de Santo Agostinho/PE.			
			1 - 1.501.0000	ACRESCIDA	1106.04.122.17.1176 - APOIO AS AÇÕES DE INVESTIMENTOS DA SECRETARIA EXECUTIVA DE POLÍTICAS SOBRE DROGAS Promover investimento à entidade Privada "Igreja Batista da Cohab" no âmbito do Município do Cabo de Santo Agostinho/PE.	4.4.90 20.000,00
			1 - 1.501.0000	REDUZIDA	4102.99.999.9999.0999 - RESERVA DE CONTINGÊNCIA	9.9.90 20.000,00
57/2021	Impositiva	Ricardo Carneiro da Silva	Promover investimentos à entidade Privada "Igreja Católica São José Operário" no âmbito do Município do Cabo de Santo Agostinho/PE.			
			1 - 1.501.0000	ACRESCIDA	1106.04.122.17.1176 - APOIO AS AÇÕES DE INVESTIMENTOS DA SECRETARIA EXECUTIVA DE POLÍTICAS SOBRE DROGAS Promover investimentos à entidade Privada "Igreja Católica São José Operário" no âmbito do Município do Cabo de Santo Agostinho/PE.	4.4.90 20.000,00
			1 - 1.501.0000	REDUZIDA	4102.99.999.9999.0999 - RESERVA DE CONTINGÊNCIA	9.9.90 20.000,00
58/2021	Impositiva	Ricardo Carneiro da Silva	Promover investimentos à entidade Privada "Instituto Quem Ama Castra Animais" no âmbito do Município do Cabo de Santo Agostinho/PE.			
			1 - 1.501.0000	ACRESCIDA	5101.18.122.52.1167 - APOIO AS AÇÕES DE INVESTIMENTO DA GESTÃO ADMINISTRATIVA DA SECRETARIA EXECUTIVA DE MEIO AMBIENTE Promover investimentos à entidade Privada "Instituto Quem Ama Castra Animais" no âmbito do Município do Cabo de Santo Agostinho/PE.	4.4.90 100.000,00
			1 - 1.501.0000	REDUZIDA	4102.99.999.9999.0999 - RESERVA DE CONTINGÊNCIA	9.9.90 100.000,00
59/2021	Impositiva	Eliseu da Silva Azevedo	Ampliar os investimentos ao Salvamento Aquático.			
			1 - 1.501.0000	ACRESCIDA	8100.06.182.89.1186 - APOIO ÀS AÇÕES DE INVESTIMENTO DA DEFESA CIVIL E SALVAMENTO AQUÁTICO	4.4.90 10.000,00

Documento Assinado Digitalmente por: CLAYTON DA SILVA MARQUES
 Acesse em: <https://e-cacitec.pe.gov.br/epp/vvalidaDoc.seam> Código do documento: 04cf1c38b-8cf3-4671-9cc2-94d11f226888



Município do Cabo de Santo Agostinho

ANEXO - QUADRO DAS EMENDAS PARLAMENTARES APROVADAS

Orçamento do Exercício 2022

R\$ 1,00

NÚMERO	TIPO	AUTOR	JUSTIFICATIVA	AÇÃO SUB/AÇÃO	MODALIDADE	VALOR
			1 - 1.501.0000	REDUZIDA	Ampliar os investimentos ao Salvamento Aquático. 4102.99.999.9999.0999 - RESERVA DE CONTINGÊNCIA	9.9.90 10.000,00
60/2021	Impositiva	Eliseu da Silva Azevedo	Ampliar os investimentos do programa Responsabilidade Empresarial.			
			1 - 1.501.0000	ACRESCIDA	50100.04.122.194.2401 - APOIO AS AÇÕES DE CERTIFICAÇÃO/RECEBIMENTO DO SELO EMPRESARIAL	3.3.90 110.000,00
			1 - 1.501.0000	REDUZIDA	Ampliar os investimentos do programa Responsabilidade Empresarial. 4102.99.999.9999.0999 - RESERVA DE CONTINGÊNCIA	9.9.90 110.000,00
61/2021	Impositiva	Eliseu da Silva Azevedo	Ampliar as ações do programa de qualificação profissional e autonomia financeira para as mulheres.			
			1 - 1.501.0000	ACRESCIDA	1105.14.422.13.2204 - APOIO ÀS AÇÕES DO PROGRAMA QUALIFICAÇÃO PROFISSIONAL E AUTONOMIA FINANCEIRA PARA AS MULHERES	3.3.90 130.000,00
			1 - 1.501.0000	REDUZIDA	Ampliar as ações do programa de qualificação profissional e autonomia financeira para as mulheres. 4102.99.999.9999.0999 - RESERVA DE CONTINGÊNCIA	9.9.90 130.000,00
62/2021	Impositiva	Claudenildo Rosa de Araújo	Ampliar os investimentos do programa Responsabilidade Empresarial.			
			1 - 1.501.0000	ACRESCIDA	50100.04.122.2401 - APOIO AS AÇÕES DE CERTIFICAÇÃO/RECEBIMENTO DO SELO EMPRESARIAL	3.3.90 250.000,00
			1 - 1.501.0000	REDUZIDA	Ampliar os investimentos do programa Responsabilidade Empresarial. 4102.99.999.9999.0999 - RESERVA DE CONTINGÊNCIA	9.9.90 250.000,00
63/2021	Impositiva	Jamerson Welligton Ramos da Silva	Promover investimentos à entidade Privada "Instituto Quem Ama Castra os Animais" no âmbito do município do Cabo de Santo Agostinho/PE.			
			1 - 1.501.0000	ACRESCIDA	5101.18.122.52.860 - APOIO AS AÇÕES DE MANUTENÇÃO DA GESTÃO ADMINISTRATIVA DA SECRETARIA EXECUTIVA DE MEIO AMBIENTE	3.3.50 80.000,00
			1 - 1.501.0000	REDUZIDA	4102.99.999.9999.0999 - RESERVA DE CONTINGÊNCIA	9.9.90 80.000,00



Município do Cabo de Santo Agostinho

ANEXO - QUADRO DAS EMENDAS PARLAMENTARES APROVADAS

Orçamento do Exercício 2022

R\$ 1,00

NÚMERO	TIPO	AUTOR	JUSTIFICATIVA	ACÇÃO SUB/ACÇÃO	MODALIDADE	VALOR
64/2021	Impositiva	Emerson Victor de Barros	Ampliar os investimentos do programa Responsabilidade Empresarial.			
			1 - 1.501.0000	ACRESCIDA	50100.04.122.194.2401 - APOIO AS AÇÕES DE CERTIFICAÇÃO/RECEBIMENTO DO SELO EMPRESARIAL	3.3.90 240.000,00
			1 - 1.501.0000	REDUZIDA	4102.99.999.9999.0999 - RESERVA DE CONTINGÊNCIA	9.9.90 240.000,00
65/2021	Impositiva	Emerson Victor de Barros	Ampliar os investimentos ao Salvamento Aquático.			
			1 - 1.501.0000	ACRESCIDA	8100.06.182.89.1186 - APOIO ÀS AÇÕES DE INVESTIMENTO DA DEFESA CIVIL E SALVAMENTO AQUÁTICO	4.4.90 10.000,00
			1 - 1.501.0000	REDUZIDA	4102.99.999.9999.0999 - RESERVA DE CONTINGÊNCIA	9.9.90 10.000,00
66/2021	Impositiva	Bruno Freitas Vilar	Ampliar os investimentos do programa Responsabilidade Empresarial.			
			1 - 1.501.0000	ACRESCIDA	50100.04.122.194.2401 - APOIO AS AÇÕES DE CERTIFICAÇÃO/RECEBIMENTO DO SELO EMPRESARIAL	3.3.90 240.000,00
			1 - 1.501.0000	REDUZIDA	Ampliar os investimentos do programa Responsabilidade Empresarial. 4102.99.999.9999.0999 - RESERVA DE CONTINGÊNCIA	9.9.90 240.000,00
67/2021	Impositiva	Bruno Freitas Vilar	Ampliar os investimentos ao Salvamento Aquático.			
			1 - 1.501.0000	ACRESCIDA	8100.06.182.89.1186 - APOIO ÀS AÇÕES DE INVESTIMENTO DA DEFESA CIVIL E SALVAMENTO AQUÁTICO	4.4.90 10.000,00
			1 - 1.501.0000	REDUZIDA	Ampliar os investimentos ao Salvamento Aquático. 4102.99.999.9999.0999 - RESERVA DE CONTINGÊNCIA	9.9.90 10.000,00
68/2021	Impositiva	Sueleide Torres de Souza Honorato	Ampliar os investimentos do programa Responsabilidade Empresarial.			
			1 - 1.501.0000	ACRESCIDA	50100.04.122.194.2401 - APOIO AS AÇÕES DE CERTIFICAÇÃO/RECEBIMENTO DO SELO EMPRESARIAL	3.3.90 250.000,00
					Ampliar os investimentos do programa Responsabilidade Empresarial.	



Município do Cabo de Santo Agostinho

ANEXO - QUADRO DAS EMENDAS PARLAMENTARES APROVADAS

Orçamento do Exercício 2022

R\$ 1,00

NÚMERO	TIPO	AUTOR	JUSTIFICATIVA	AÇÃO SUB/AÇÃO	MODALIDADE	VALOR	
			1 - 1.501.0000	REDUZIDA	4102.99.999.9999.0999 - RESERVA DE CONTINGÊNCIA	9.9.90	250.000,00
69/2021	Impositiva	Jobson Silva de Amorim	Ampliar os investimentos do programa Responsabilidade Empresarial.				
			1 - 1.501.0000	ACRESCIDA	50100.04.122.194.2401 - APOIO AS AÇÕES DE CERTIFICAÇÃO/RECEBIMENTO DO SELO EMPRESARIAL	3.3.90	250.000,00
			Ampliar os investimentos do programa Responsabilidade Empresarial.				
			1 - 1.501.0000	REDUZIDA	4102.99.999.9999.0999 - RESERVA DE CONTINGÊNCIA	9.9.90	250.000,00